

工程指示 / 要求簡箋(E.I.)

工程指示編號：EI / 8585 / 24

修改版次：-

工程編號：J - 858

工程名稱：將軍澳日出康城 11

工程項目：幕牆 室內白色鋁板 (T1 B 座 D 單位) 地盤用 補 8 件

收件人：生統

發件人：Paul Wong

日期：21/11/2024

內容：

原 EI 6433 B 版: (白色鋁板 167.5mm 鋁板)

按地盤遺失，補訂 T1 共 8 件

送出地盆使用。

1. 顏色為 ECW3D18032C-JF1 白色
2. CL04A 標準層，CL04A-SU 特色層
3. 兩邊有 V-Cut
4. 生統：加工圖紙，請按最後版本生產
5. 註明：T1 用 補料鋁板，Sam 收貨。

請在 2024.11.30 前完成上列要求。

分發東莞各部門：

() 生產技術總監 連附件 (✓) 技術部 連附件 () 生產部 連附件 () 機械設計部 連附件
 () 採購部 連附件 (✓) 生產統籌部 連附件 (✓) 小羅&清 連附件
 () 質檢部 連附件 () 會計部 連附件 () 報關組 連附件 () 其他 _____ 連附件

分發香港各部門：

() 行政部 連附件 () 會計部 連附件 () 統籌部 連附件 (✓) 工程部地盤科文 二寶，積哥 連附件
 () 採購部 連附件 () QS 部 連附件 () 維修部 連附件 () 其他 _____ 連附件

傳遞編號：

發件人簽署：

HK 2085 / 24

項目經理簽署：

美特鋁質有限公司 MIDI Aluminium Fabricator Ltd		工程號 J858	類別	物料號	-	
修改日期	採用工廠	地盤 康城11期	制圖 W. E. X	2022-12-02	圖號 CL-04	
	材料顏色 PVF2 (白色)	圖紙名稱 鋁折件	復核	-	數量	
		材料 3.0mm 鋁板	批准	-	單件重量	(KG)

表面处理: PVF2 (白色ECW3D18032C-JF1) 3 coats

銀灰色

標準層

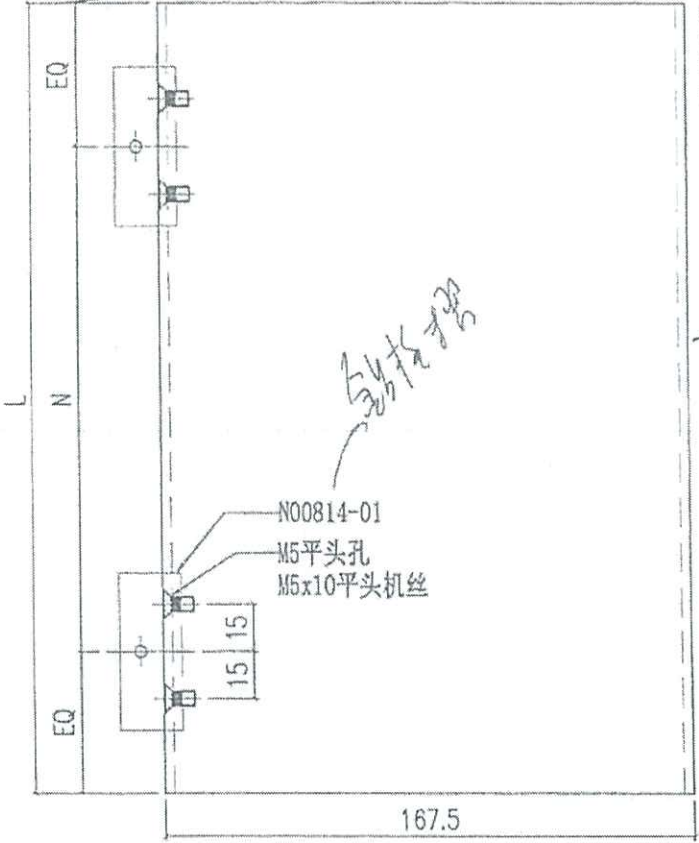

编号	L	N	合计数量
CL-04A	2400	6300c/cx7	92
CL-04A-SU	2600	3000c/cx8	2

T1用

特色層用

CL-04A	44	+1
CL-04A-SU	48	+1

分層包裝

T1 53.59 / 6
T1 61 / 1+1

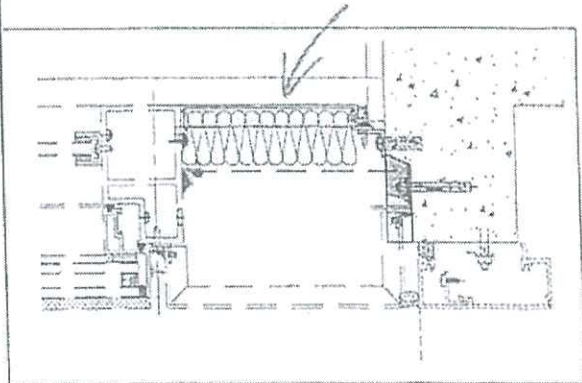
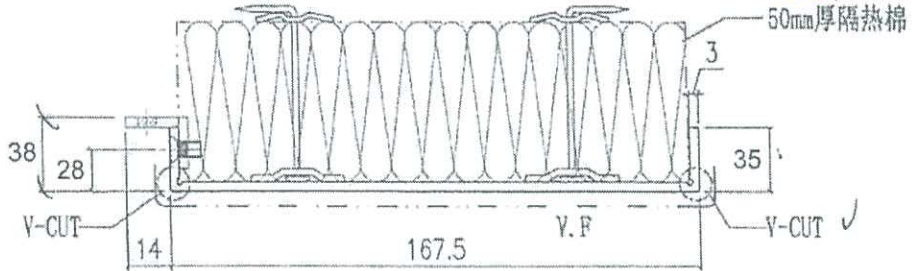

斷口零件

大角色鋁板

P.1

共
8
件

 美特鋁質有限公司 MIDI Aluminium Fabricator Ltd.		工程號 J858 地盤 康城11期	類別 制圖 W.E.X 復核 - 批准 -	物料號 - 2022-12-02 - -	圖號 N00814-01 數量 - 單件重量 - (KG)
修改 日期	採用工廠 <input checked="" type="checkbox"/> 地盤 <input checked="" type="checkbox"/> 材料顏色 絡化	圖紙名稱 鋁角加工圖 材料 N00814			

廢用
 鋁角在 CL-04 上

數量
754

可用鋁板摺

數量
 數量

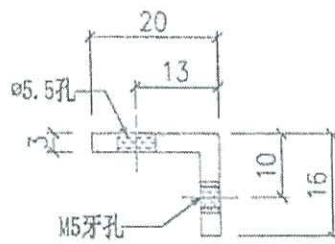
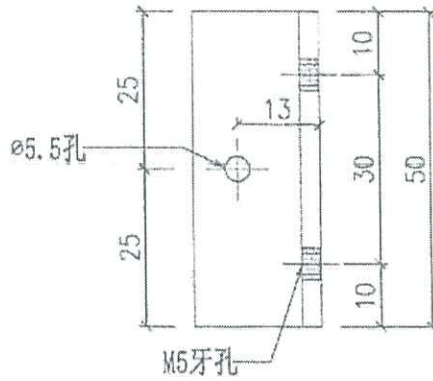

k.2

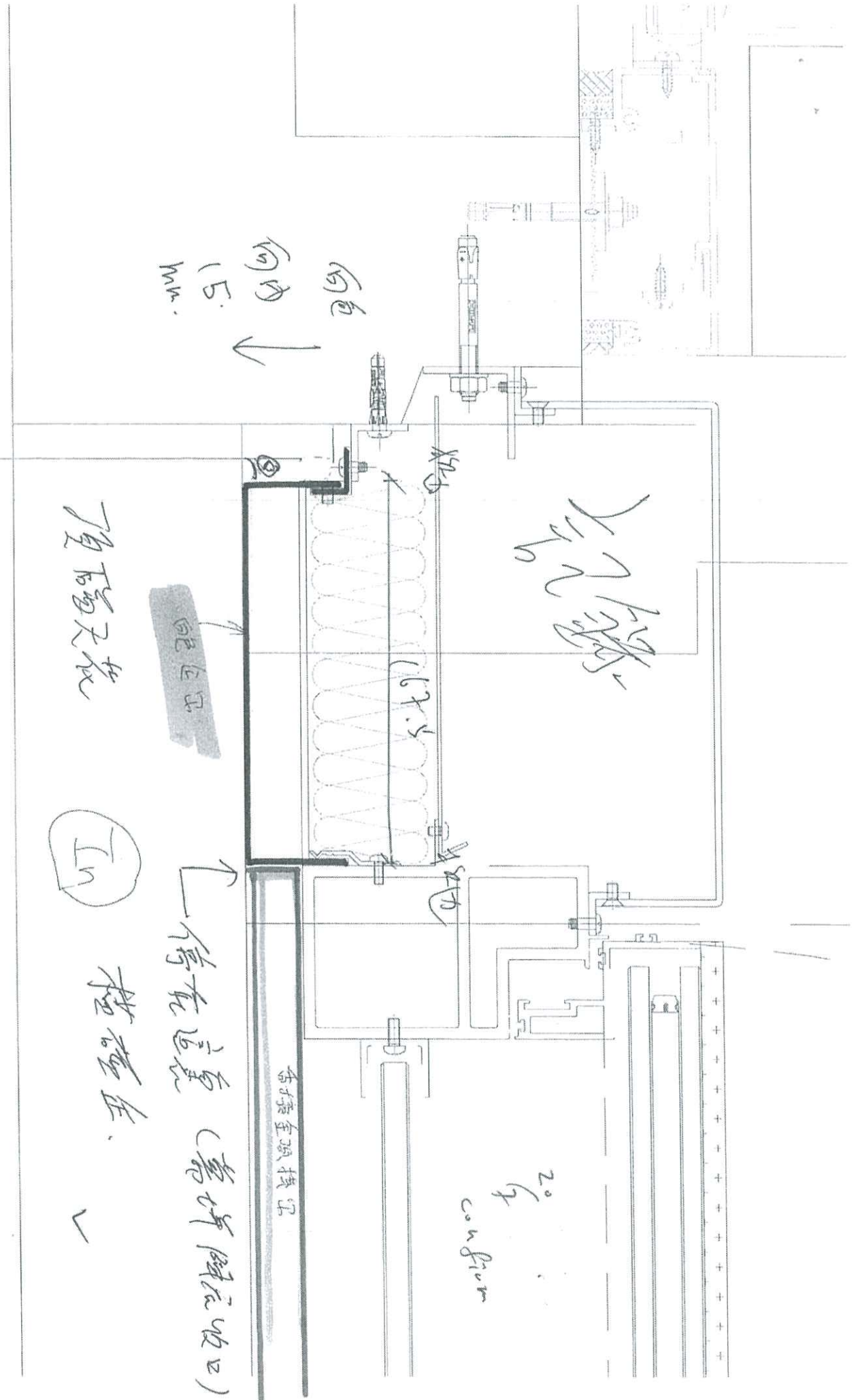

T1 B-D
T3 B-D

手繪

3300

2395

270

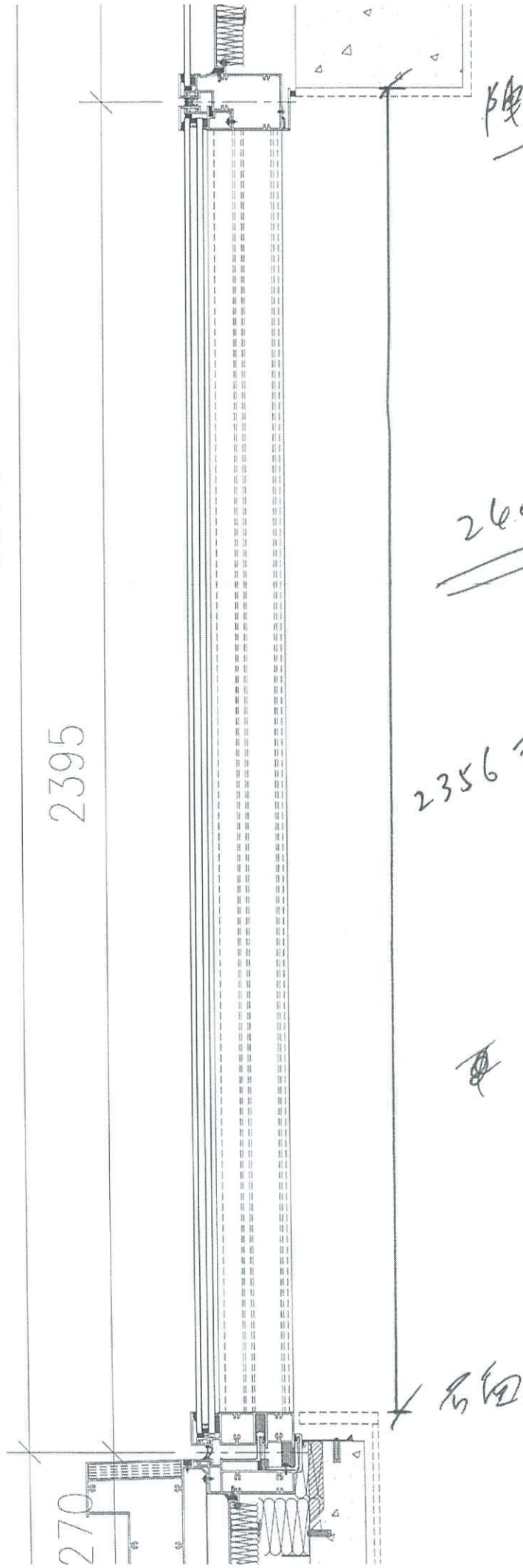

降底

2600 已建

2356 理論數
741

~~2~~

石田

From: j858@midiltd.com.hk <j858@midiltd.com.hk>
To: Billy.Kan@gammonconstruction.com, Rick.Chung@gammonconstruction.com,
j3931@gamBilly.Kan@gammonconstruction.com, j3931@gammonconstruction.com,
KaHei.Wong@gammonconstruction.com, Woody.Wong@gammonconstruction.com,
Donny.Lo@gammonconstruction.com, Terry.KT.Leung@gammonconstruction.com,
Edward.Chiang@gammonconstruction.com, Eunice.Tang@gammonconstruction.com,
rss19084mw@rlphk.com, P19084@rlp.asia,
marinatong@rlp.asia, ginnychau@rlp.asia,
wallaceng@rlp.asia, andyywchan@sino.com,
terrywan@sino.com, simonspleung@sino.com,
kennethleung@sino.com, stephenchow@sino.com
Subject: Re: LP11- CW- RFI - internal cladding T1 , T3 Tower B Room D
Copies to: paul.wpc.midi@gmail.com, jason.lcs.midi@gmail.com,
ant.ysy.midi@gmail.com
Date sent: Tue, 25 Jul 2023 17:41:33 +0800

Dear Andy , Marina ,Terry Leung

按照20/7 RFI 會議Comment。? T1 T3 B-D 白色室內鋁板

此室內白色鋁板頂碰天花，(幕牆陣底收口)橫碰企。見附件

此作記錄。

謝謝

源??????????

From: j858@midiltd.com.hk <j858@midiltd.com.hk>
To: Billy.Kan@gammonconstruction.com, Rick.Chung@gammonconstruction.com,
j3931@gamBilly.Kan@gammonconstruction.com, Rick.Chung@gammonconstruction.com,
j3931@gammonconstruction.com, KaHei.Wong@gammonconstruction.com,
Woody.Wong@gammonconstruction.com, Donny.Lo@gammonconstruction.com,
Terry.KT.Leung@gammonconstruction.com, Edward.Chiang@gammonconstruction.com,
Eunice.Tang@gammonconstruction.com, rss19084mw@rlphk.com,
P19084@rlp.asia, marinatong@rlp.asia,
ginnychau@rlp.asia, wallaceng@rlp.asia,
andyywchan@sino.com, terrywan@sino.com,
simonspleung@sino.com, kennethleung@sino.com,
stephenchow@sino.com
Subject: LP11- CW- RFI - internal cladding T1 , T3 Tower B? Room D (Reminder)
Copies to: paul.wpc.midi@gmail.com, jason.lcs.midi@gmail.com,
ant.ysy.midi@gmail.com
Date sent: Wed, 19 Jul 2023 12:21:39 +0800

Dear Andy sir, MarinaTong, Terry Leung:

附件為T1, T3 B座D單位的室內白色鋁板。
因應業主要求，此白色鋁板需要追齊頂橫料收口(香檳金)。
此白色鋁板將深度加15mm，
請查看並確認。

謝謝

源

From: j858@midiltd.com.hk <j858@midiltd.com.hk>
To: Billy.Kan@gammonconstruction.com, Rick.Chung@gammonconstruction.com,
j3931@gammonconstruction.com, KaHei.Wong@gammonconstruction.com,
Woody.Wong@gammonconstruction.com, rss19084mw@rlphk.com,
P19084@rlp.asia, marinatong@rlp.asia,
ginnychau@rlp.asia, wallaceng@rlp.asia,
andywchan@sino.com, terrywan@sino.com,
simonspleung@sino.com, kennethleung@sino.com,
stephenchow@sino.com
Subject: (RESEND)白色企料確認
Copies to: paul.wpc.midi@gmail.com, jason.lcs.midi@gmail.com,
ant.ysy.midi@gmail.com
Date sent: Wed, 05 Jul 2023 13:33:22 +0800

Dear Andy sir, MarinaTong, Terry Leung:

附件為T1, T3 B座D單位的室內白色鋁板。
因應業主要求，此白色鋁板需要追齊頂橫料收口(香檳金)。
此白色鋁板將深度加15mm，
請查看並確認。

謝謝

Attachments: T:\Jobs\j-858\7 Email & Letter\Email\to Gammon\20230704 RFI T1 T3 B-D 白色鋁板\RFI004_J3931 - REQUEST FOR INFORMATION-確定白色企單.docx T:\Jobs\j-858\7 Email & Letter\Email\to Gammon\20230704 RFI T1 T3 B-D 白色鋁板\白色企單.pdf
Attachments: T:\Jobs\J-858\7 Email & Letter\Email\to Gammon\20230719 20230704 RFI T1 T3 B-D 白色鋁板 - Copy\RFI004_J3931 - REQUEST FOR INFORMATION-確定白色企單.docx T:\Jobs\J-858\7 Email & Letter\Email\to Gammon\20230719 20230704 RFI T1 T3 B-D 白色鋁板 - Copy\20230719 20230704 RFI T1 T3 B-D 白色鋁板.pdf
Attachments: T:\Jobs\J-858\7 Email & Letter\Email\to Gammon\20230725 20230719 20230704 RFI T1 T3 B-D 白色鋁板 - Copy - Copy\20230725 RFI T1 T3 B-D 白色鋁板.pdf



LKS sam midi...



下午4:24



0:04

下午4:24



好 下午4:27 ✓✓

源哥 T1 BD 室內凹 白色個件要
補料 🙏

下午5:32

53F--59F (6条) 61F (1条)

下午5:32

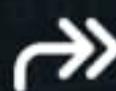
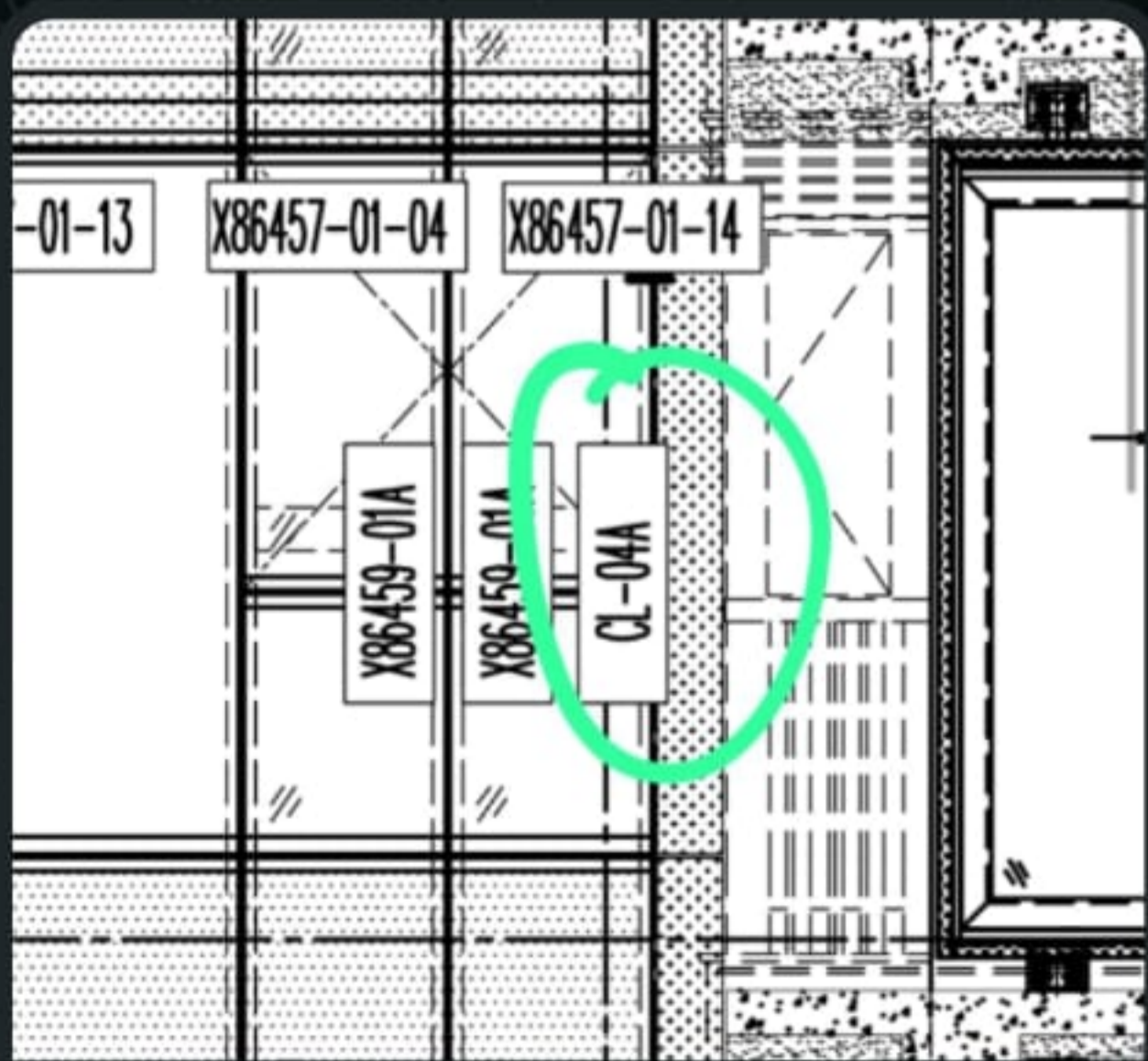

訊息

