

工程指示 / 要求簡箋(E.I.)

工程指示編號：EI / 8571 / 24

修改版次：-

工程編號：J - 858

工程名稱：將軍澳日出康城

工程項目：趙門 補 4 件玻璃 T2 T3 地盤執修用 (第 4 批)

收件人：Maggie

發件人：Ant Yeung

日期：19/11/2024

 要求提供 / 確認 事項：

- | | | |
|------------------------------------|-------------------------------------|-------------------------------|
| <input type="checkbox"/> 初步鋁料 B.M. | <input type="checkbox"/> 加工拆圖，然後生產 | <input type="checkbox"/> 尺寸表 |
| <input type="checkbox"/> 正式鋁料 B.M. | <input type="checkbox"/> 技術上資料 / 指示 | <input type="checkbox"/> 報價 |
| <input type="checkbox"/> 配件 B.M. | <input type="checkbox"/> 樣辦或貨品說明書 | <input type="checkbox"/> 分判合約 |

內容：

由於玻璃，地盆損壞，需要更換玻璃，請按玻璃 BM 生產玻璃，共 4 件 送地盤。

1. 請安排熱浸
2. 不要印上熱浸標籤。只給”可移除”的標籤。
3. 玻璃標籤請註明樓層，座。
4. 分座打扎
5. T3 有爛玻璃。
6. 第一批為 PR47254 RFC23697 (18 件)，EI8303 為第二批 (5 件)，EI8437 為第三批 (1 件)，本 EI 為第四批 (4 件)

謝謝請在 2024. 12. 01 前完成上列要求。

分發東莞各部門：

- | | | | | | | | |
|---------------------------------|------------------------------|--------------------------------|------------------------------|-------------------------------|------------------------------|-----------------------------------|------------------------------|
| <input type="checkbox"/> 生產技術總監 | <input type="checkbox"/> 連附件 | <input type="checkbox"/> 技術部 | <input type="checkbox"/> 連附件 | <input type="checkbox"/> 生產部 | <input type="checkbox"/> 連附件 | <input type="checkbox"/> 機械設計部 | <input type="checkbox"/> 連附件 |
| <input type="checkbox"/> 採購部 | <input type="checkbox"/> 連附件 | <input type="checkbox"/> 生產統籌部 | <input type="checkbox"/> 連附件 | <input type="checkbox"/> 小羅&清 | <input type="checkbox"/> 連附件 | | |
| <input type="checkbox"/> 質檢部 | <input type="checkbox"/> 連附件 | <input type="checkbox"/> 會計部 | <input type="checkbox"/> 連附件 | <input type="checkbox"/> 報關組 | <input type="checkbox"/> 連附件 | <input type="checkbox"/> 其他 _____ | <input type="checkbox"/> 連附件 |

分發香港各部門：

- | | | | | | | | |
|---|---|-------------------------------|------------------------------|------------------------------|------------------------------|---|---|
| <input type="checkbox"/> 行政部 | <input type="checkbox"/> 連附件 | <input type="checkbox"/> 會計部 | <input type="checkbox"/> 連附件 | <input type="checkbox"/> 統籌部 | <input type="checkbox"/> 連附件 | <input checked="" type="checkbox"/> 工程部地盤科文 <u>二寶</u> | <input checked="" type="checkbox"/> 連附件 |
| <input checked="" type="checkbox"/> 採購部 | <input checked="" type="checkbox"/> 連附件 | <input type="checkbox"/> QS 部 | <input type="checkbox"/> 連附件 | <input type="checkbox"/> 維修部 | <input type="checkbox"/> 連附件 | <input type="checkbox"/> 其他 _____ | <input type="checkbox"/> 連附件 |

傳遞編號：

HK / 24

發件人簽署：

項目經理簽署：

J858康城11期 玻璃分层统计表 (T2 T3 趟门)

工程: J858康城11期 (T2) (T3)

日期: 2024-11-19

T2 標準層 (9-65/F)											
(EI 6343)											
序号	玻璃编号	玻璃类型	玻璃尺寸			单面积 (m2)	標準層幾多件	本次訂購數量	分层数量	备注	本次訂購面積
			W(mm)	x	H(mm)				66F		
10	GL01-62	GL01	985	x	2525	2.49	T2 10/F BC	1		送地盘	2.5
										送地盘	0.0
T3 標準層 (9-65/F)											
(EI 6344)											
5	GL01-59	GL01	1035	x	2374	2.46	T3 48/F AA	1		送地盘	2.5
10	GL01-62	GL01	985	x	2525	2.49	T3 55/F BE	1		送地盘	2.5
13	GL01-63	GL01	977	x	2374	2.32	T3 51/F BB	1		送地盘	2.3
								4			10
1	GL01	10mm Low E(58T) clear heat strengthened glass +12A +12mm clear tempered glass(inside)									

R 20220114001

与程包.

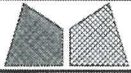

美特鋁質有限公司
MIDI Aluminium Fabricator Ltd.

工程號	J858	類別		物料號	-						
地盤	康城11期	制圖	W. E. X	2022-05-12	圖號	J858-GL01					
修改	-	採用工廠	✓	地盤	-	圖紙名稱	玻璃加工圖	復核	-	數量	-
日期	-	材料顏色	-	材料	-	批准	-	單件重量	-	(KG)	

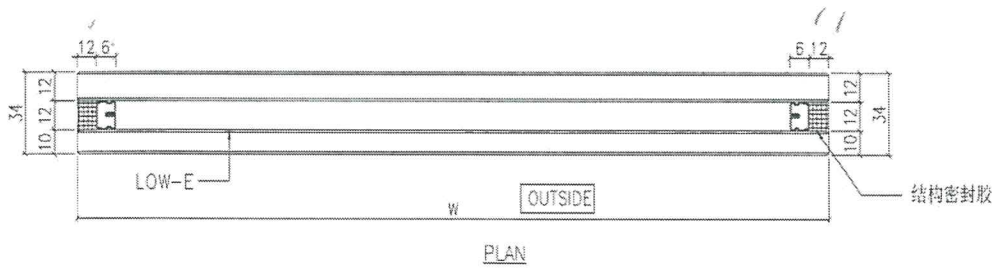
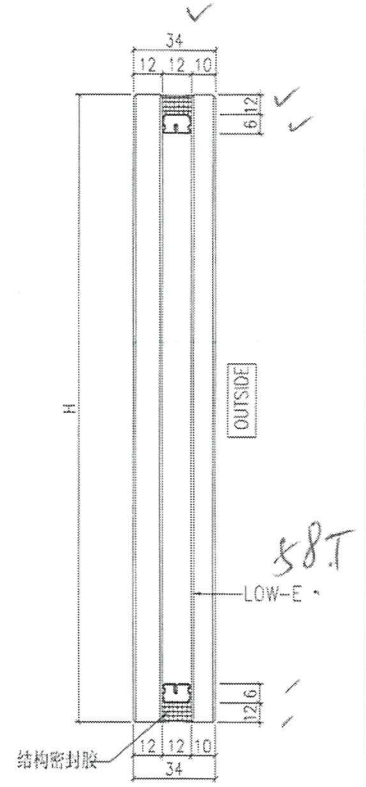

生产厂编号: R20220114001

NOTES

1. ALL DIMENSION IN mm
2. ALL EDGE CHAMFER 1x1x45°

G1

五期

補理端

17/11

T1

52/F AB 977x2374

58/F. 吊船行噴漆
62/F 窗. UP 外噴漆

18BB 410 PY

19AC 18AC 309x7129

登記用.

T2

61/F BD 1020x2374

18/F: AB, BB, BC 窗

57/F BC 1017x2374

19/F BF PY

29/F BC 985x2525

61/F. 62/F 吊船行噴
67/F 窗. UP 外噴漆

10/F BC 985x2525 補片 G101-62

24/F 窗 AD 則 07/F 窗 玻璃管 46/F AE

T3

48/AH G101-59

1025x2374

已噴漆

補片

55/BE G101-62

985x2525

已噴漆

補片

51/F BB G101-63

977x2374

已噴漆

補片

41/F AC. 28/F-31/F AB 窗

50/F-66/F 窗 外噴漆

23/F. AD. BD. BC. AC. 窗

內外噴漆

61/F-AB. 窗x2. 噴漆

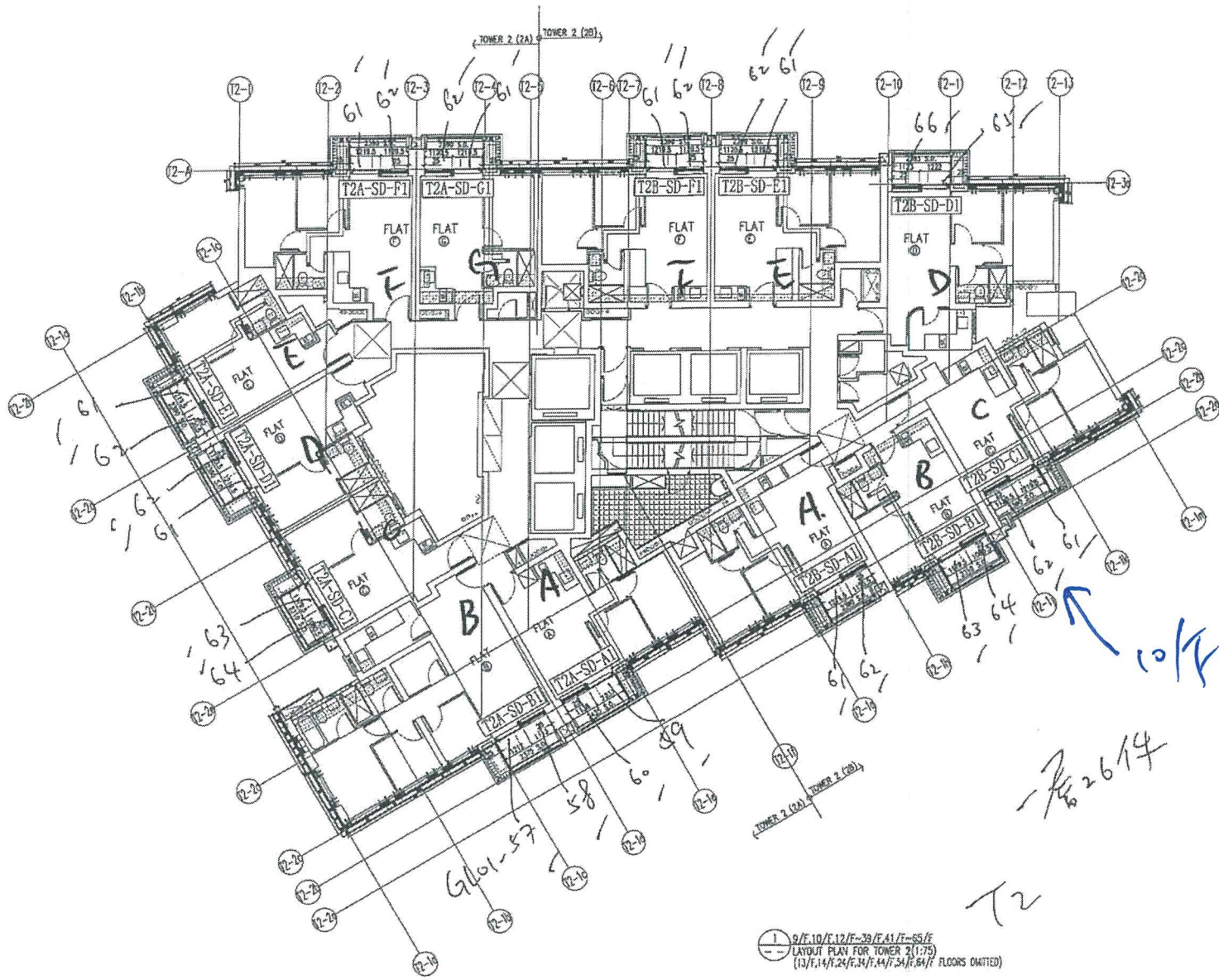

B.D. REF :	
CLIENT : Sino Land Company Limited	
ARCHITECT : ronald lu & PARTNERS Ronald LU & Partners (HK) Ltd. 羅元裕建築師事務所 (香港) 有限公司	
MAIN CONTRACTOR : Gammon	
STRUCTURAL ENGINEER : AECOM	
FACADE CONSULTANT : AECOM	
NOTE : 1. ALL DIMENSIONS ARE IN mm. 2. ALL ELEVATIONS ARE VIEWED FROM OUTSIDE. 3. ALL DIMENSIONS TO BE VERIFIED ON SITE BEFORE FABRICATION.	
LEGEND : (X) --- DETAIL MARK NO. (1000) --- REFER SHEET NO. 1. F.F.L. --- FINISHED FLOOR LEVEL 2. S.F.L. --- STRUCTURAL FLOOR LEVEL 3. (R) --- REVERSED DETAIL	
NO.	REVISION
JOB NO. :	J-858
PROJECT : PROPOSED RESIDENTIAL DEVELOPMENT AT TADU L TUMP, PHASE 11, LUNGS PARK TSEUNG KWAN O, N.T.	
TITLE : TYPICAL SLIDING DOOR PLAN AT TOWER 2	
DATE : 14-Jun-22	SCALE : 1:80(A1)
DRAWN BY : KY	CHECKED BY : YB
美特鋁質有限公司 MIDI ALUMINIUM FABRICATOR LTD. Units 8-9, Sundry Industrial Centre, 1/F 810 Chee Koo Ling Road, Kowloon Tel: 23489211-4 Fax: 232777866	
DWG NO. : JB58-CN-S3-P201	REV. : -

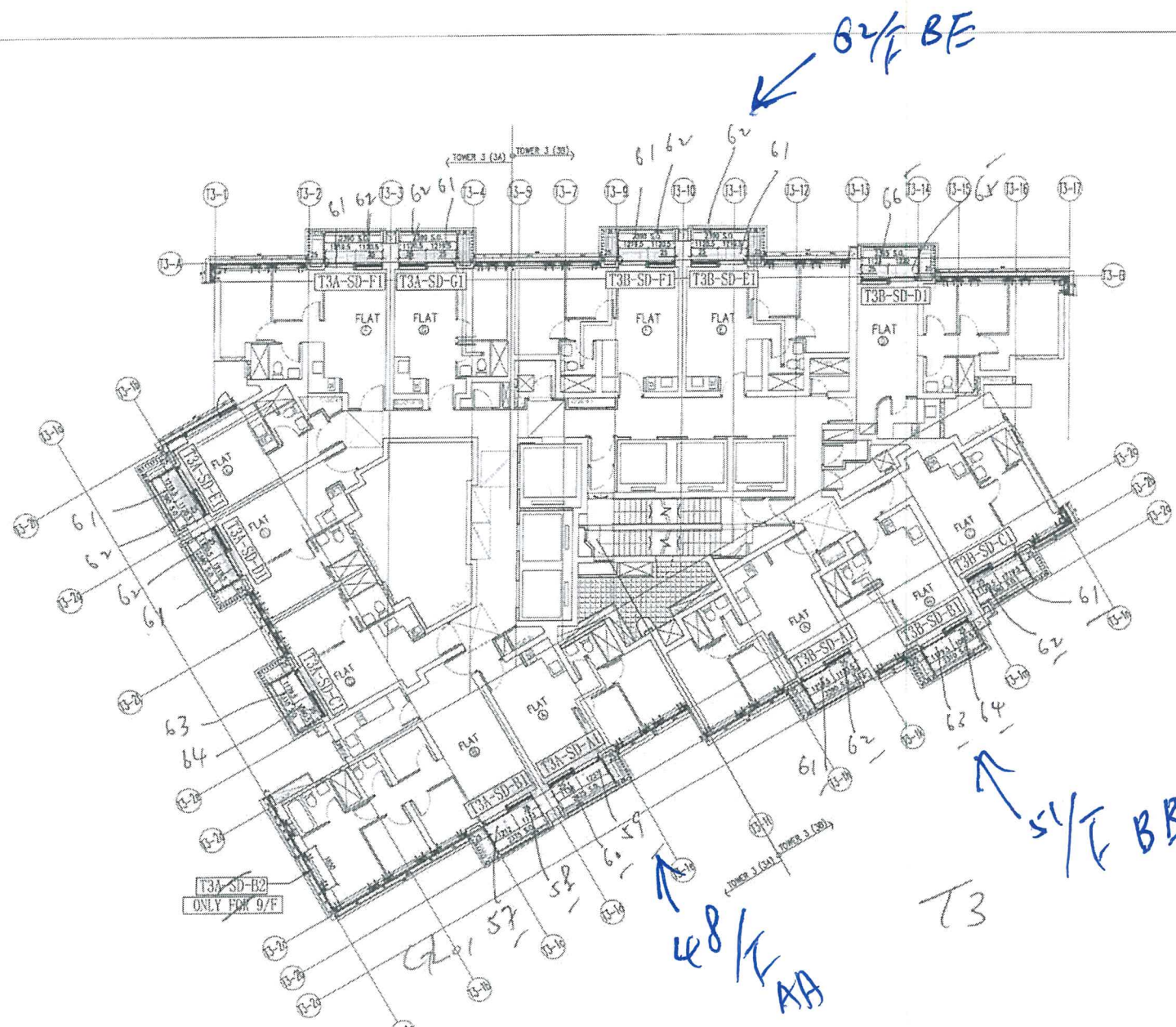

EA REF:	
CLIENT: Sino Land Company Limited	
ARCHITECT: ronald lu & partners Ronald Lu & Partners (HK) Ltd.	
MAIN CONTRACTOR: Gammon	
STRUCTURAL ENGINEER: AECOM	
FACADE CONSULTANT: AECOM	
NOTE: 1. ALL DIMENSIONS ARE IN MM. 2. ALL ELEVATIONS ARE VERIFIED FROM OUTSIDE. 3. ALL DIMENSIONS TO BE VERIFIED ON SITE BEFORE FABRICATION.	
LEGEND: (VT) --- DETAIL MARK NO. (REF) --- REFER SHEET NO.	
1. F.F.L. --- FINISHED FLOOR LEVEL. 2. S.F.L. --- STRUCTURAL FLOOR LEVEL. 3. (⊙) --- REVERSED DETAIL.	
NO.	REV.
JOB NO:	J-858
PROJECT: PROPOSED RESIDENTIAL DEVELOPMENT AT TROTIL JOPP, PHASE 11, LOKING PARK TSEUNG KOWAN C, N.T.	
TITLE: TYPICAL SLIDING DOOR PLAN AT TOWER 3	
DATE: 14-Jun-22	SCALE: 1:80(41)
DRAWN BY: KY	CHECKED BY: YS
美特銘實有限公司 MIDY ARCHITECTURE FABRICATOR LTD. Units 5-8, Sunny Industrial Centre, 1/F 810 Chee Nin Road, Fuwong Twp 348021-1, Johor Bahru, Johor Tel: 3480211-4, Fax: 3480217-2285	
DWG NO.: J058-CW-30-P301	REV.: --

1. 9/F, 10/F, 12/F, 13/F, 14/F, 15/F, 16/F, 17/F, 18/F, 19/F, 20/F, 21/F, 22/F, 23/F, 24/F, 25/F, 26/F, 27/F, 28/F, 29/F, 30/F, 31/F, 32/F, 33/F, 34/F, 35/F, 36/F, 37/F, 38/F, 39/F, 40/F, 41/F, 42/F, 43/F, 44/F, 45/F, 46/F, 47/F, 48/F, 49/F, 50/F, 51/F, 52/F, 53/F, 54/F, 55/F, 56/F, 57/F, 58/F, 59/F, 60/F, 61/F, 62/F, 63/F, 64/F, 65/F, 66/F, 67/F, 68/F, 69/F, 70/F, 71/F, 72/F, 73/F, 74/F, 75/F, 76/F, 77/F, 78/F, 79/F, 80/F, 81/F, 82/F, 83/F, 84/F, 85/F, 86/F, 87/F, 88/F, 89/F, 90/F, 91/F, 92/F, 93/F, 94/F, 95/F, 96/F, 97/F, 98/F, 99/F, 100/F
 (12/F, 14/F, 24/F, 34/F, 44/F, 54/F, 64/F FLOORS OMITTED)

T1

52/F AB 977x2374

58/F. 吊船位 未包装
62/F 窗. UP 外 吨 吨板

18BB 4 柜 吨

19AC 18AC 309x1129

T2

61/F BD 1020x2374

18/F: AB, BB, 吨 BC 柜

57/F BC 1017x2374

19/F BF 吨

29/F BC 985x2525

61/F. 62/F 吊船位 吨
67/F 窗. UP 外 吨 吨板

10/F BC 985x2525 补片 G(01-62)

~~24/F 窗~~ AD 吨 吨 窗 玻璃 窗 46/F AE

T3

48AA G(01-59 1025x2374 已包装 补片

55BE G(01-62 985x2525 已包装 补片

51/F BB G(01-63 977x2374 已包装 补片

41/F AC. 28/F-31/F AB 窗

50/F - 66/F 窗 外 吨 吨板

23/F. AD. BD. BC. AC. 窗

126. 吨 吨板

61/F-AB. 窗 x2. 吨板