



工程指示 / 要求簡箋(E.I.)

工程指示編號：EI / 8539 / 24 修改版次：-
 工程編號：J - 858 工程名稱：將軍澳日出康城
 工程項目：幕牆 第四次 補玻璃 3件 地盤執修用
T2 40/F AE, 12/F BC, T3 39/F AB
 收件人：Maggie 發件人：Ant Yeung 日期：08/11/2024

要求提供 / 確認 事項：

- | | | |
|------------------------------------|-------------------------------------|-------------------------------|
| <input type="checkbox"/> 初步鋁料 B.M. | <input type="checkbox"/> 加工拆圖，然後生產 | <input type="checkbox"/> 尺寸表 |
| <input type="checkbox"/> 正式鋁料 B.M. | <input type="checkbox"/> 技術上資料 / 指示 | <input type="checkbox"/> 報價 |
| <input type="checkbox"/> 配件 B.M. | <input type="checkbox"/> 樣辦或貨品說明書 | <input type="checkbox"/> 分判合約 |

內容：

由於地盤需要更換玻璃，請按玻璃 BM 生產玻璃，共 3 件 送地盤。

1. 請安排熱浸
2. 不要印上熱浸標籤。只給“可移除”的標籤。
3. 依原 EI 4943, EI 4942 尺寸補，
4. 分座包箱，玻璃標籤請註明樓層、單位。
5. 第一次補 1 件(EI 6628A)；第二次補 6 件(EI 6884)；第三次(ei-8315)補 3 件；本次補 3 件
6. 地盆：更換幕牆玻璃，需用吊船。
7. 按二寶、勝哥、風資料

謝謝

請在 2024. 11. 30 前完成上列要求。

分發東莞各部門：

- | | | | | | | | |
|---------------------------------|------------------------------|--------------------------------|------------------------------|-------------------------------|------------------------------|-----------------------------------|------------------------------|
| <input type="checkbox"/> 生產技術總監 | <input type="checkbox"/> 連附件 | <input type="checkbox"/> 技術部 | <input type="checkbox"/> 連附件 | <input type="checkbox"/> 生產部 | <input type="checkbox"/> 連附件 | <input type="checkbox"/> 機械設計部 | <input type="checkbox"/> 連附件 |
| <input type="checkbox"/> 採購部 | <input type="checkbox"/> 連附件 | <input type="checkbox"/> 生產統籌部 | <input type="checkbox"/> 連附件 | <input type="checkbox"/> 小羅&清 | <input type="checkbox"/> 連附件 | | |
| <input type="checkbox"/> 質檢部 | <input type="checkbox"/> 連附件 | <input type="checkbox"/> 會計部 | <input type="checkbox"/> 連附件 | <input type="checkbox"/> 報關組 | <input type="checkbox"/> 連附件 | <input type="checkbox"/> 其他 _____ | <input type="checkbox"/> 連附件 |

分發香港各部門：

- | | | | | | | | |
|---|---|-------------------------------|------------------------------|------------------------------|------------------------------|---|---|
| <input type="checkbox"/> 行政部 | <input type="checkbox"/> 連附件 | <input type="checkbox"/> 會計部 | <input type="checkbox"/> 連附件 | <input type="checkbox"/> 統籌部 | <input type="checkbox"/> 連附件 | <input checked="" type="checkbox"/> 工程部地盤科文 <u>二寶</u> | <input checked="" type="checkbox"/> 連附件 |
| <input checked="" type="checkbox"/> 採購部 | <input checked="" type="checkbox"/> 連附件 | <input type="checkbox"/> QS 部 | <input type="checkbox"/> 連附件 | <input type="checkbox"/> 維修部 | <input type="checkbox"/> 連附件 | <input type="checkbox"/> 其他 _____ | <input type="checkbox"/> 連附件 |

傳遞編號：

HK / 24

發件人簽署：

項目經理簽署：

J858康城11期单元幕墙玻璃分层统计表 (T2 T3 单元幕墙)

工程: J858康城11期 (T3)

日期: 08-Nov-2024

序号	玻璃编号	玻璃类型	玻璃尺寸			单面积 (m ²)	总数量	总面积	座數	樓層	單位	單元編號	種類
			W(mm)	x	H(mm)								
1	GL01-32	GL01	953	x	2332	2.22	1	2.2	T3	39/F	AB	AM-17 #2	大梗
2	GL01-42	GL01A	990	x	2282	2.26	1	2.3	T2	40/F	AE	AM-45 #2	大梗
3	GL03-11	GL03	1325	x	843	1.12	1	1.1	T2	12/F	BC	AM-01 #1	死牆
(原EI 4943,4942)							共	3	件				

与空气相

注: 玻璃类型

1	GL01	10mm THK. HEAT STRENGTHEN GLASS (OUTSIDE) W/ LOW-E COATING ON SURFACE 58T #2 + 12 mm AIR SPACE + 12mm THK. CLEAR TEMPERED GLASS(INSIDE) IGU (R20220114001)
2	GL01A	10mm THK. Reflective Glass SSC1-60T HEAT STRENGTHEN GLASS (OUTSIDE) + 12 mm AIR SPACE + 12mm THK. CLEAR TEMPERED GLASS(INSIDE) IGU (R20220517050)
3	GL03	12mm THK. HEAT STRENGTHEN GLASS .Reflective Glass SSC1-60T (R20220324054)

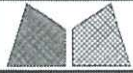

美特鋁質有限公司
MIDI Aluminium Fabricator Ltd.

工程號	J858	類別		物料號	-
地盘	康城11期	制圖	W. E. X	2022-05-12	圖號 J858-GL01
修改	-	採用工廠	✓	地盤	-
日期	-	材料颜色	-	图纸名称	玻璃加工图
				復核	-
				批准	-
				數量	-
				單件重量	- (KG)

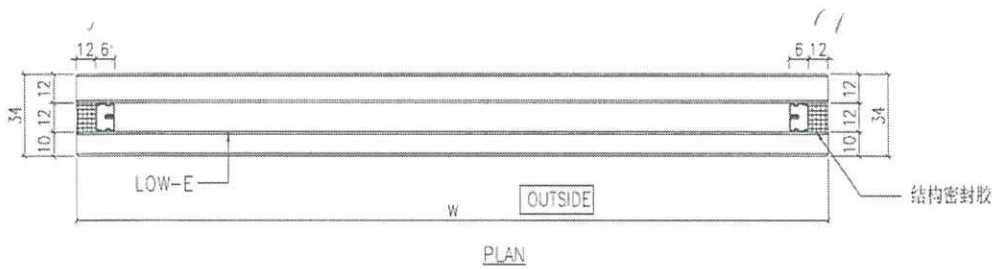
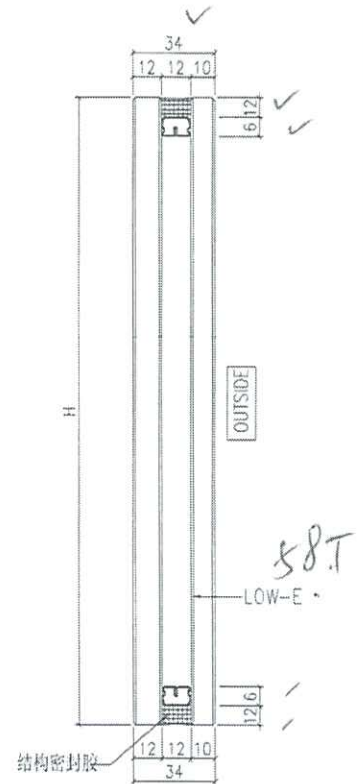
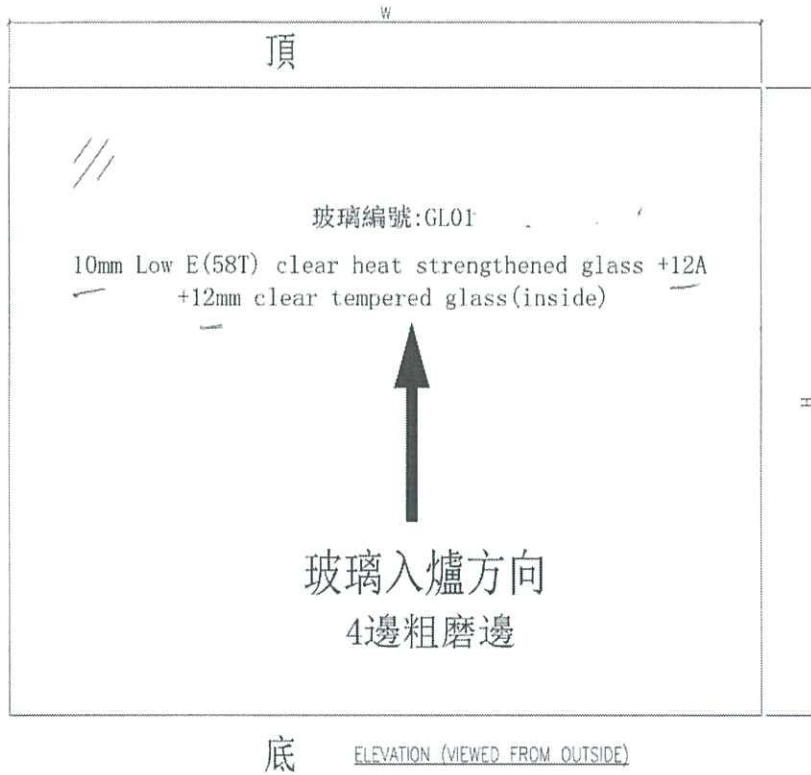

框

生产厂编号: R20220114001

NOTES

1. ALL DIMENSION IN mm
2. ALL EDGE CHAMFER 1x1x45°

G1

 美特铝质有限公司 MIDI Aluminium Fabricator Ltd.			工程號	J858	類別		物料號	-		
			地盘	康城11期	制圖	W. E. X	2022-05-12	圖號	J858-GL01A	
修改	-	-	採用工廠	✓	地盘	-	圖紙名稱	玻璃加工圖	數量	-
日期	-	-	材料顏色	-	材料	-	批准	-	單件重量	- (KG)

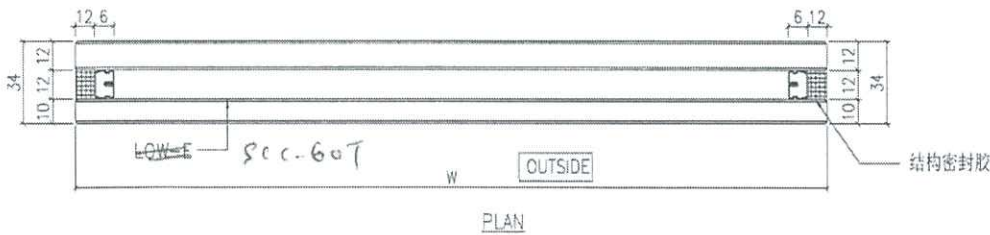
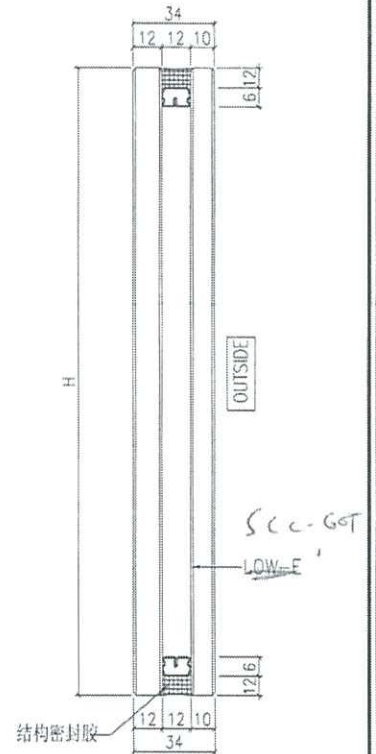
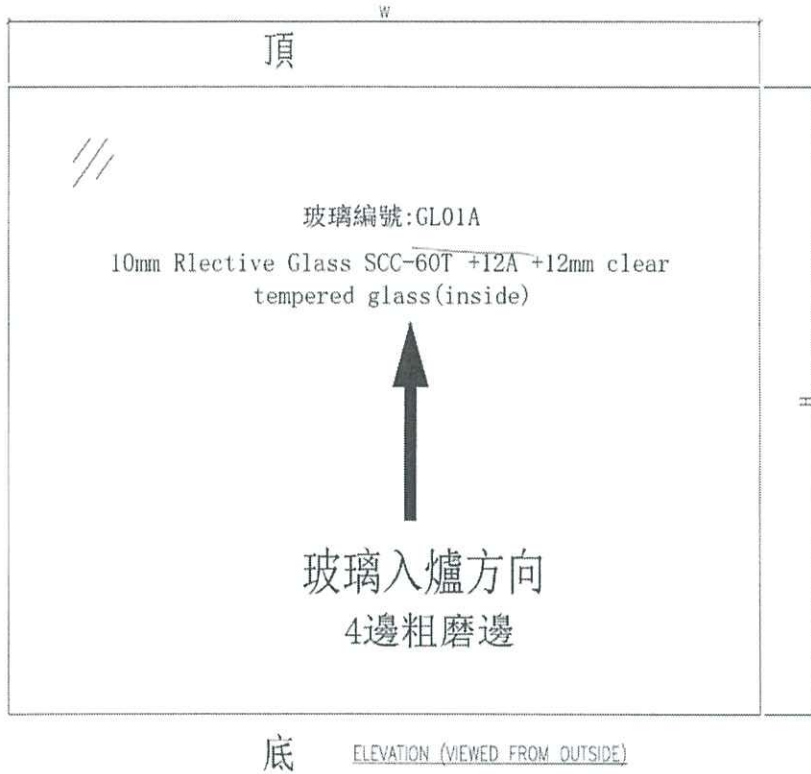

Handwritten notes:
 1/2 40/F 用
 20220517050

生产厂编号: R20220517050

NOTES

1. ALL DIMENSION IN mm
2. ALL EDGE CHAMFER 1x1x45°

GL01A. 

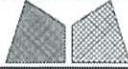
 美特鋁質有限公司 MIDI Aluminium Fabricator Ltd.				工程號	J858	類別		物料號	-					
				地盘	康城11期	制圖	W. E. X	2022-05-12	圖號	J858-GL03				
修改	-	-	-	採用工廠	✓	地盘	-	圖紙名稱	玻璃加工圖	復核	-	-	數量	-
日期	-	-	-	材料顏色	-	材料	-	批准	-	-	-	單件重量	-	(KG)

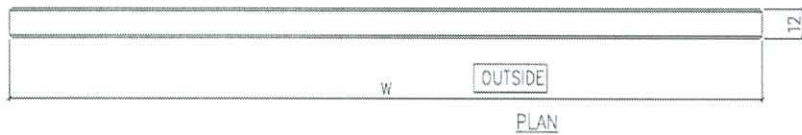
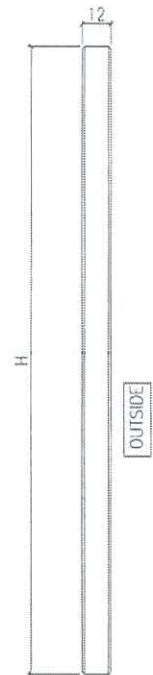
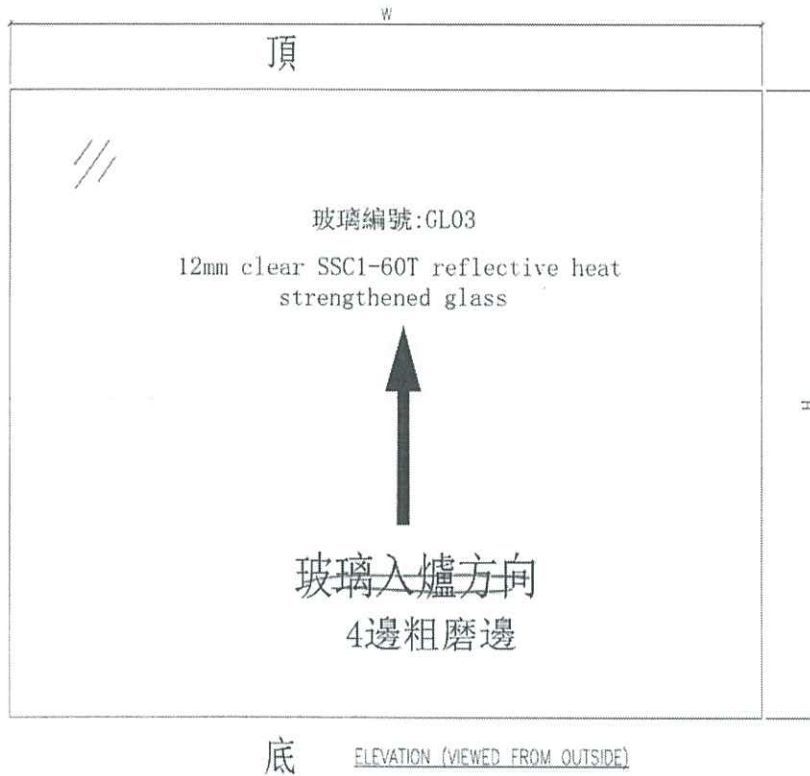

承作

生产厂编号: R20220324054

- NOTES
1. ALL DIMENSION IN mm
 2. ALL EDGE CHAMFER 1x1x45°

G3

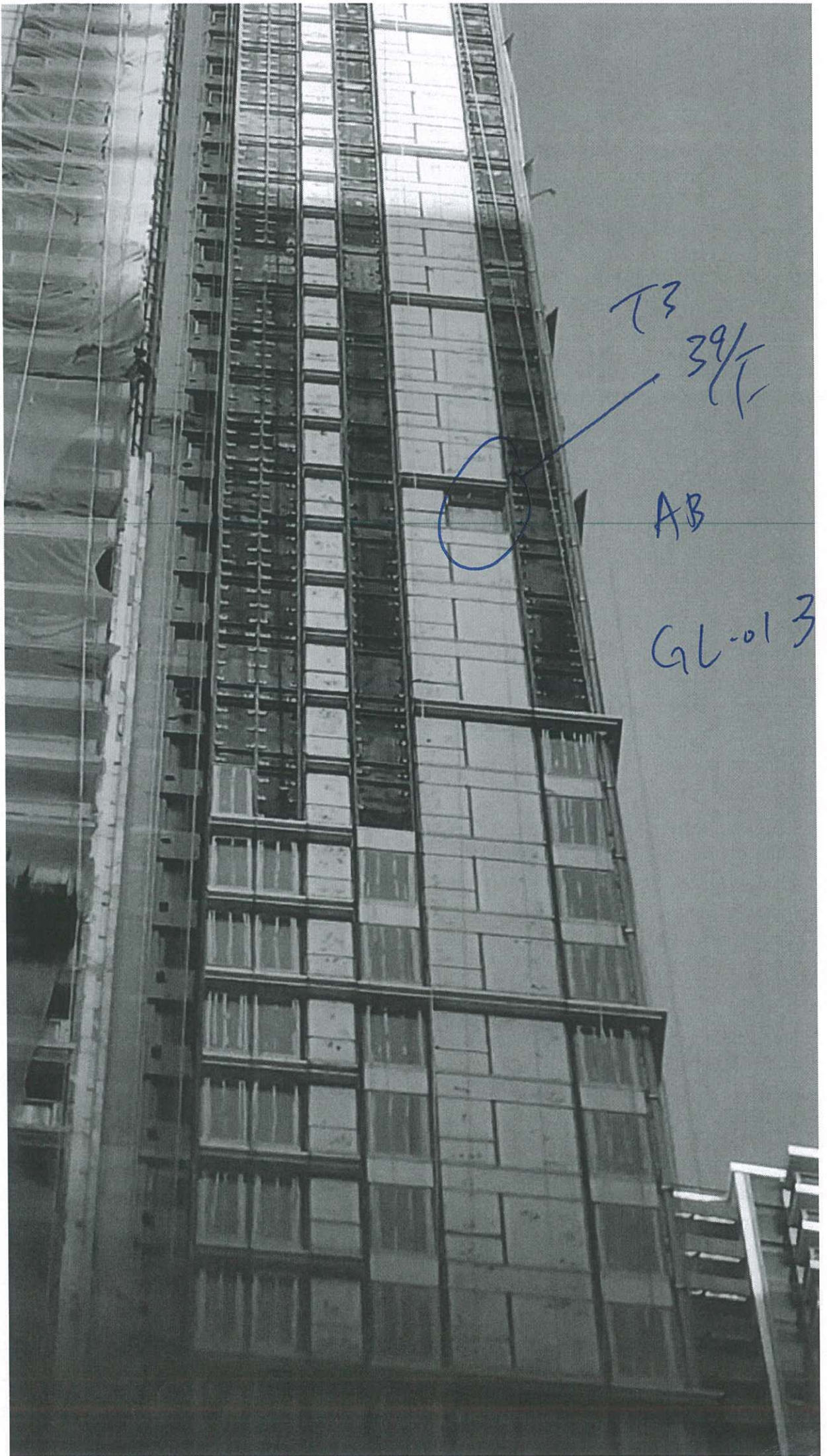

T3
39/11

AB

GL-01 32

GL01-42

T2

40/F AE

T2 12F BC #1 露台位

7/10

G203
-11





美特鋁質有限公司
MIDI Aluminium Fabricator Ltd.

工程號	J858	類別		物料號	-	
地盘	康城11期	制圖	W. E. X	2022-05-13	圖號	CLr-1690H1-F1c1c2
修改日期		採用工廠	地盤	✓	圖紙名稱	單元組裝圖
		材料顏色	-		材料	-
					復核	-
					批准	-
					數量	-
					單件重量	(KG)

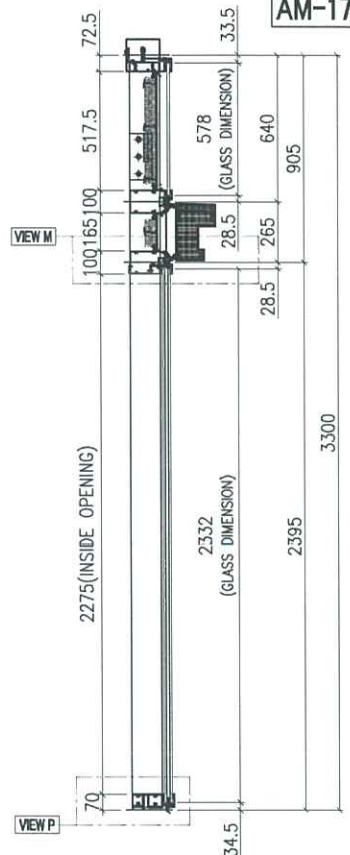
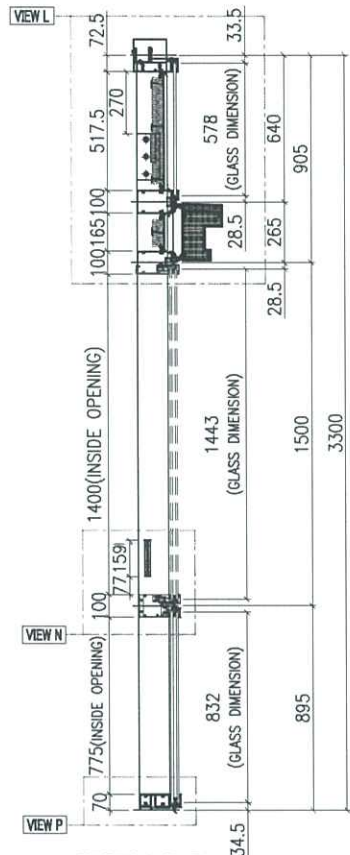
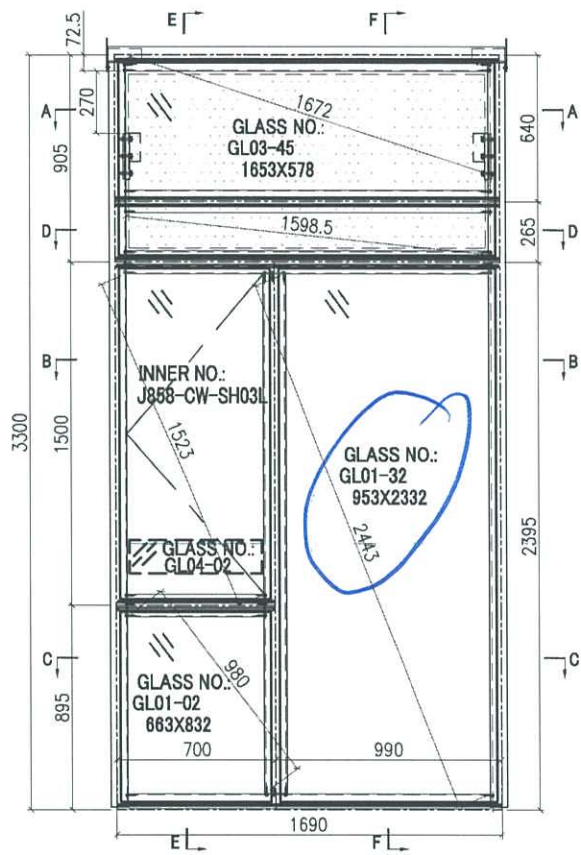

AM-17A

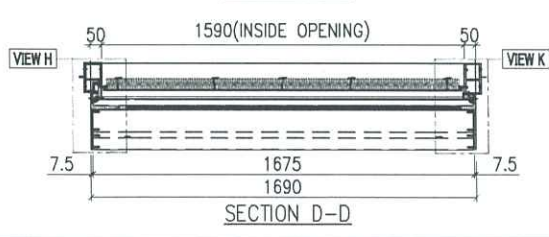
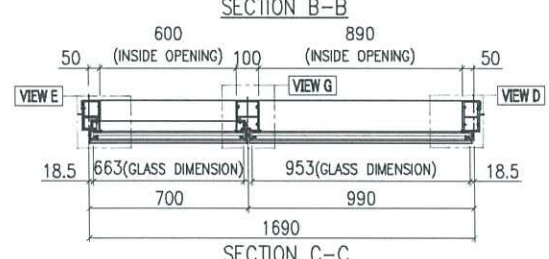
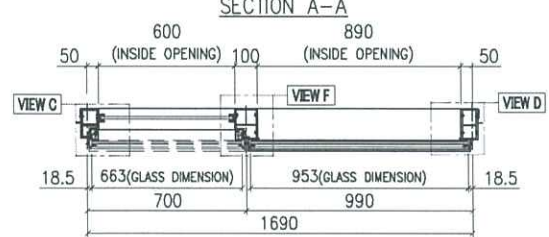
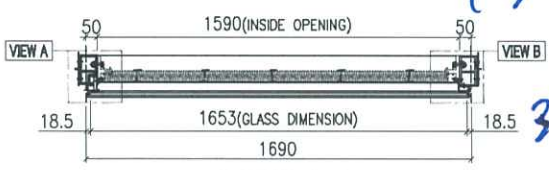

Handwritten notes:
T3 AB
39 1/2

INSTALL UNIT NO.	QTY.	FLOOR
T2A-CW2-1702	1	17/F
T2A-CW2-2102	1	21/F
T2A-CW2-2602	1	26/F
T2A-CW2-3002	1	30/F
T2A-CW2-3502	1	35/F
T2A-CW2-3902	1	39/F
T2A-CW2-4302	1	43/F
T2A-CW2-4802	1	48/F
T2A-CW2-5202	1	52/F
T2A-CW2-5702	1	57/F
T2A-CW2-6102	1	61/F
TOTAL	22	

INSTALL UNIT NO.	QTY.	FLOOR
T3A-CW2-1702	1	17/F
T3A-CW2-2102	1	21/F
T3A-CW2-2602	1	26/F
T3A-CW2-3002	1	30/F
T3A-CW2-3502	1	35/F
T3A-CW2-3902	1	39/F
T3A-CW2-4302	1	43/F
T3A-CW2-4802	1	48/F
T3A-CW2-5202	1	52/F
T3A-CW2-5702	1	57/F
T3A-CW2-6102	1	61/F

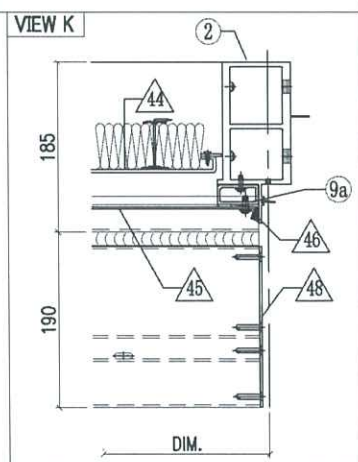
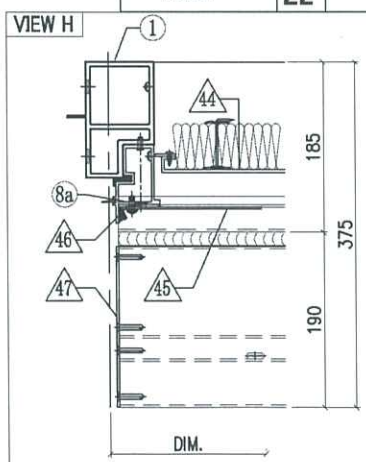

GLASS	GLASS NUMBER	WIDTH	HEIGHT	QTY.
	GL03-45	1653	578	1
	GL04-02	580	145	1
	GL01-02	663	832	1
	GL01-32	953	2332	1



美特鋁質有限公司
MIDI Aluminium Fabricator Ltd.

工程號	J858	類別		物料號	-
地盘	康城11期	制圖	Z. S. P	2022-06-28	圖號 C2n-1727.5H4-P
修改日期		採用工廠		地盤	✓
日期		材料颜色	-	图纸名称	单元组装图
				復核	-
				批准	-
				數量	-
				單件重量	- (KG)

AM-45A

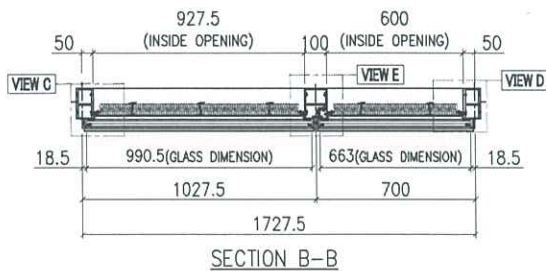
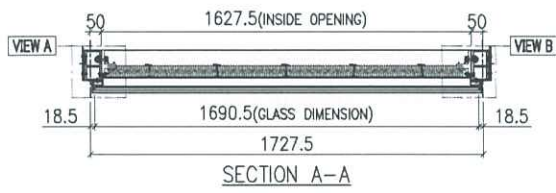
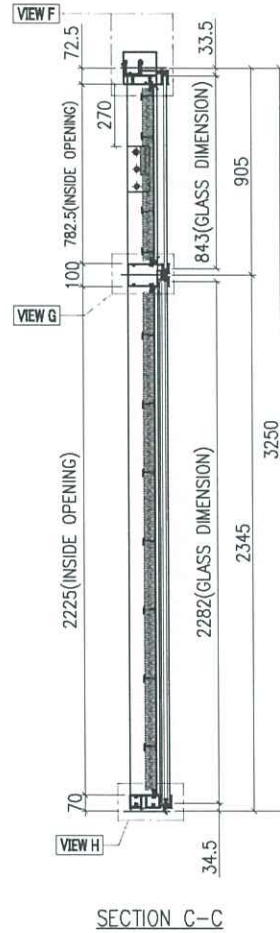
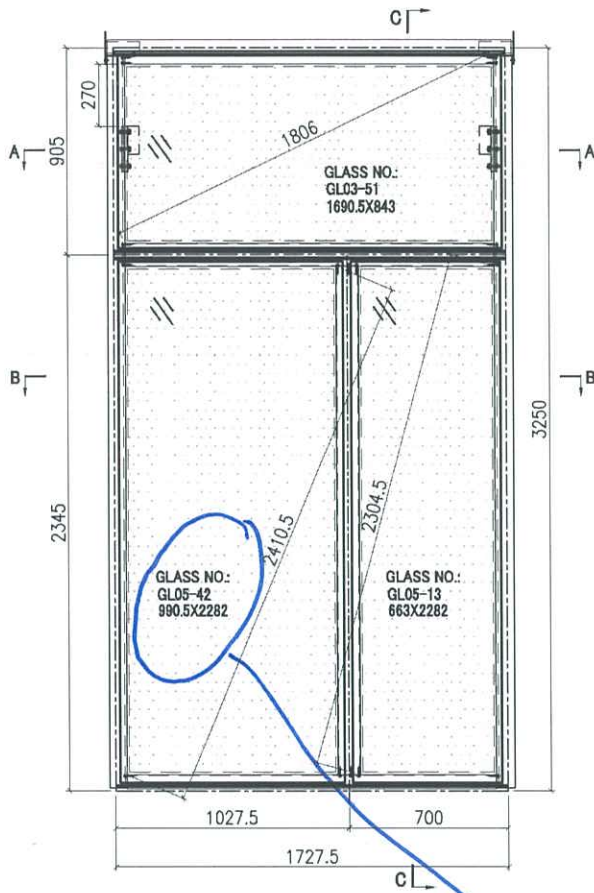

T2.
40/T
AE

INSTALL UNIT NO.	QTY.	FLOOR
T2A-CW4.1-4002	1	40/F
TOTAL	1	

GLASS	GLASS NUMBER	WIDTH	HEIGHT	QTY.
	GL03-51	1690.5	843	1
	GL05-42	990.5	2282	1
	GL05-13	663	2282	1



美特鋁質有限公司
MIDI Aluminium Fabricator Ltd.

工程號	J858	類別		物料號	-		
地盘	康城11期	制圖	Z. S. P	2022-06-28	圖號	CRs-1362.5H1-hc1b2	
修改	1	採用工廠	✓	图纸名称	单元组装图	復核	-
日期	15/12	材料颜色	-	材料	-	批准	-
					數量	-	
					單件重量	(KG)	

蝴蝶窗 AM-01A

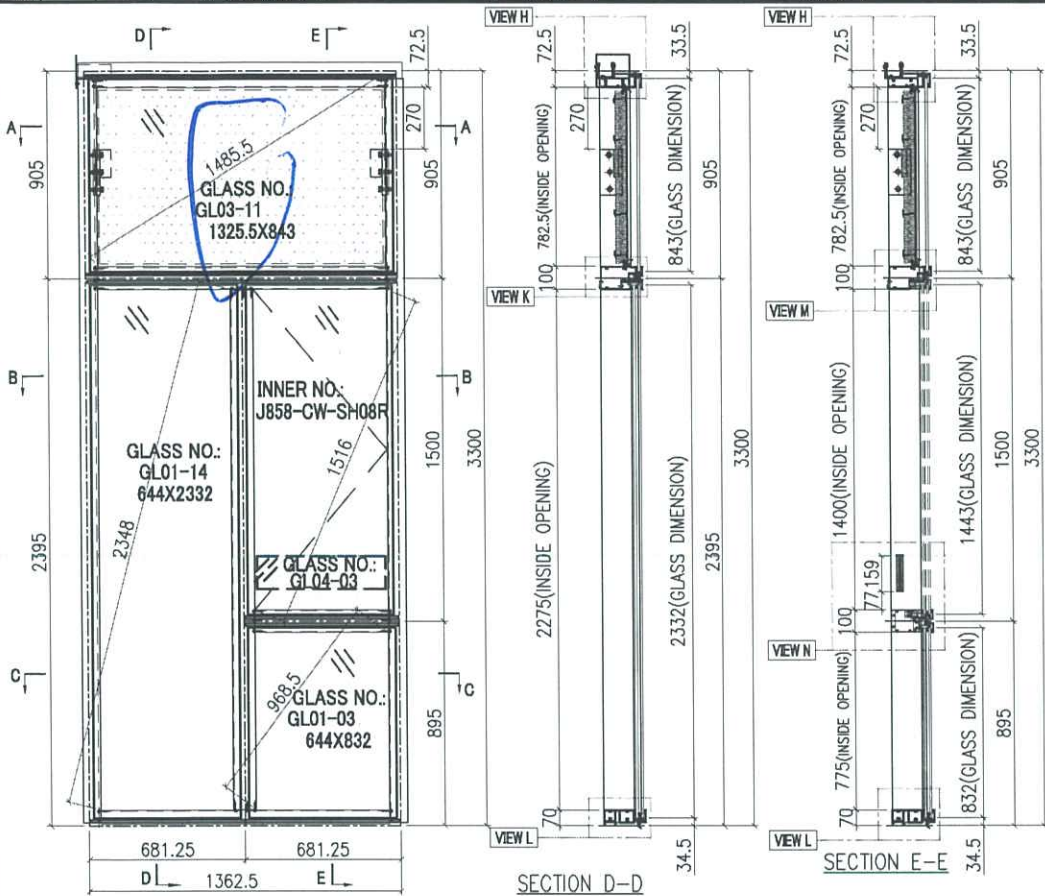

INSTALL UNIT NO.	QTY.	FLOOR
T1A-CW1-0901	1	9/F
T1A-CW1-1001	1	10/F
T1A-CW1-1201	1	12/F
T1A-CW1-1501	1	15/F
T1A-CW1-1601	1	16/F
T1A-CW1-1701	1	17/F
T1A-CW1-1801	1	18/F
T1A-CW1-1901	1	19/F
T1A-CW1-2001	1	20/F
T1A-CW1-2101	1	21/F
T1A-CW1-2201	1	22/F
T1A-CW1-2301	1	23/F
T1A-CW1-2501	1	25/F
T1A-CW1-2601	1	26/F
T1A-CW1-2701	1	27/F
T1A-CW1-2801	1	28/F
T1A-CW1-2901	1	29/F
T1A-CW1-3001	1	30/F
T1A-CW1-3101	1	31/F
T1A-CW1-3201	1	32/F
T1A-CW1-3301	1	33/F
T1A-CW1-3501	1	35/F
T1A-CW1-3601	1	36/F
T1A-CW1-3701	1	37/F
T1A-CW1-3801	1	38/F
T1A-CW1-3901	1	39/F

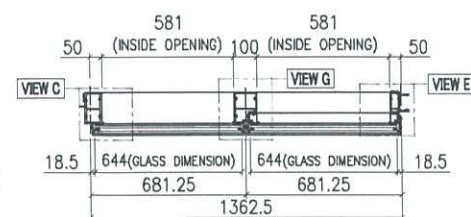
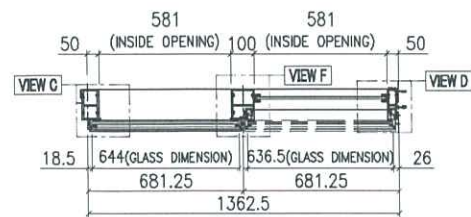
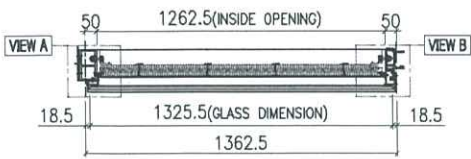

GLASS	GLASS NUMBER	WIDTH	HEIGHT	QTY.
	GL03-11	1325.5	843	1
	GL04-03	561	145	1
	GL01-03	644	832	1
	GL01-14	644	2332	1

T1B-CW3-2701	1	27/F
T1B-CW3-2801	1	28/F
T1B-CW3-2901	1	29/F
T1B-CW3-3101	1	31/F
T1B-CW3-3201	1	32/F
T1B-CW3-3301	1	33/F
T1B-CW3-3601	1	36/F
T1B-CW3-3701	1	37/F
T1B-CW3-3801	1	38/F
T1B-CW3-4101	1	41/F
T1B-CW3-4201	1	42/F
T1B-CW3-4501	1	45/F
T1B-CW3-4601	1	46/F
T1B-CW3-4701	1	47/F
T1B-CW3-4901	1	49/F
T1B-CW3-5001	1	50/F
T1B-CW3-5101	1	51/F
T1B-CW3-5301	1	53/F
T1B-CW3-5501	1	55/F
T1B-CW3-5601	1	56/F
T1B-CW3-5801	1	58/F
T1B-CW3-5901	1	59/F
T1B-CW3-6001	1	60/F
T2A-CW1-0901	1	9/F
T2A-CW1-1001	1	10/F
T2A-CW1-1201	1	12/F
T2A-CW1-1501	1	15/F
T2A-CW1-1601	1	16/F
T2A-CW1-1701	1	17/F

T1A-CW1-4101	1	41/F
T1A-CW1-4201	1	42/F
T1A-CW1-4301	1	43/F
T1A-CW1-4501	1	45/F
T1A-CW1-4601	1	46/F
T1A-CW1-4701	1	47/F
T1A-CW1-4801	1	48/F
T1A-CW1-4901	1	49/F
T1A-CW1-5001	1	50/F
T1A-CW1-5101	1	51/F
T1A-CW1-5201	1	52/F
T1A-CW1-5301	1	53/F
T1A-CW1-5501	1	55/F
T1A-CW1-5601	1	56/F
T1A-CW1-5701	1	57/F
T1A-CW1-5801	1	58/F
T1A-CW1-5901	1	59/F
T1A-CW1-6001	1	60/F
T1B-CW3-0901	1	9/F
T1B-CW3-1001	1	10/F
T1B-CW3-1201	1	12/F
T1B-CW3-1501	1	15/F
T1B-CW3-1601	1	16/F
T1B-CW3-1801	1	18/F
T1B-CW3-1901	1	19/F
T1B-CW3-2001	1	20/F
T1B-CW3-2201	1	22/F
T1B-CW3-2301	1	23/F
T1B-CW3-2501	1	25/F

Handwritten notes:
T2
B2
12/11