



## 工程指示 / 要求簡箋(E.I.)

工程指示編號：EI / 8522/24

修改版次：-

工程編號：J - 858

工程名稱：將軍澳日出康城

工程項目：欄河玻璃 寶發訂購 20 件 地盤用 (2024-11-05 會議)

收件人：Maggie

發件人：Ant Yeung

日期：06/11/2024

□要求提供 / □確認 事項：

- |                                    |                                     |                               |
|------------------------------------|-------------------------------------|-------------------------------|
| <input type="checkbox"/> 初步鋁料 B.M. | <input type="checkbox"/> 加工拆圖，然後生產  | <input type="checkbox"/> 尺寸表  |
| <input type="checkbox"/> 正式鋁料 B.M. | <input type="checkbox"/> 技術上資料 / 指示 | <input type="checkbox"/> 報價   |
| <input type="checkbox"/> 配件 B.M.   | <input type="checkbox"/> 樣辦或貨品說明書   | <input type="checkbox"/> 分判合約 |

內容：

按(2024-11-05 會議) 信和要求訂玻璃，供寶發安裝，請按玻璃 BM 生產玻璃，共 20 件 送地盤。

## 1. 有兩款欄河玻璃

- 10mm T +1.52 PVB +10mmT (17 件)
- 15mmT + 2.28 SGP+ 15mmT (3 件)

留意上述不同

## 2. 請安排熱浸

3. 不要印上熱浸標籤。只給“可移除”的標籤。

4. 玻璃標籤請註明樓層，座，單位。

5. 老闆答應信和訂購，已安排報價。稍後附信。

6. 此份 BM 資料來源，信和代表 Kenny。

7. 出貨地盆，由信和代表 Kenny 收貨。

謝謝

請在 2024. 11. 22 前完成上列要求。

分發東莞各部門：

- |                                 |                              |                                |                              |                               |                              |                                |                              |
|---------------------------------|------------------------------|--------------------------------|------------------------------|-------------------------------|------------------------------|--------------------------------|------------------------------|
| <input type="checkbox"/> 生產技術總監 | <input type="checkbox"/> 連附件 | <input type="checkbox"/> 技術部   | <input type="checkbox"/> 連附件 | <input type="checkbox"/> 生產部  | <input type="checkbox"/> 連附件 | <input type="checkbox"/> 機械設計部 | <input type="checkbox"/> 連附件 |
| <input type="checkbox"/> 採購部    | <input type="checkbox"/> 連附件 | <input type="checkbox"/> 生產統籌部 | <input type="checkbox"/> 連附件 | <input type="checkbox"/> 小羅&清 | <input type="checkbox"/> 連附件 |                                |                              |
| <input type="checkbox"/> 質檢部    | <input type="checkbox"/> 連附件 | <input type="checkbox"/> 會計部   | <input type="checkbox"/> 連附件 | <input type="checkbox"/> 報關組  | <input type="checkbox"/> 連附件 | <input type="checkbox"/> 其他    | <input type="checkbox"/> 連附件 |

分發香港各部門：

- |   |   |                               |                              |                              |                              |   |   |
|---|---|-------------------------------|------------------------------|------------------------------|------------------------------|---|---|
| <input type="checkbox"/> 行政部            | <input type="checkbox"/> 連附件            | <input type="checkbox"/> 會計部  | <input type="checkbox"/> 連附件 | <input type="checkbox"/> 統籌部 | <input type="checkbox"/> 連附件 | <input checked="" type="checkbox"/> 工程部地盤科文 | <input checked="" type="checkbox"/> 連附件 |
| <input checked="" type="checkbox"/> 採購部 | <input checked="" type="checkbox"/> 連附件 | <input type="checkbox"/> QS 部 | <input type="checkbox"/> 連附件 | <input type="checkbox"/> 維修部 | <input type="checkbox"/> 連附件 | <input type="checkbox"/> 其他                 | <input type="checkbox"/> 連附件            |

傳遞編號：

HK / 24

發件人簽署：

項目經理簽署：

訂購用

BOM NO.	BOM LOG	TOWER 座	FLOOR/JUNT 樓層 / 單位	GLASS TYPE 玻璃類型	GLASS NO.玻璃 編號	SIZE (WxH)	數量
1	S1-GS-01	T 1	59AD	10 CT + 1.52PVB + 10 CT	S1-G1-TAG07	2150 X 1160	1
2	S1-GST2-LOG03	T2	55AD	10 CT + 1.52PVB + 10 CT	S1-G1-TAG101	2175 X 1160	1
3	S1-GST2-LOG03	T2	39AD	10 CT + 1.52PVB + 10 CT	S1-G1-TAG101	2175 X 1160	1
4	S4-GS-LOG07+09	T3	9F	15 CT + 2.28 SGP + 15 CT	S4-GS01-TAG308	1187.5 X 961	1
5	S4-GS-LOG07+09	T3	9F	15 CT + 2.28 SGP + 15 CT	S4-GS01-TAG316	1282.5 X 961	1
6	S4-GS-LOG07+09	T3	9F	15 CT + 2.28 SGP + 15 CT	S4-GS01-TAG320	1218 X 961	1
7	S1-GST3-LOG03	T3	23BF	10 CT + 1.52PVB + 10 CT	S1-G1-TAG201	2175 X 1160	1
8	S1-GST3-LOG03	T3	29AD	10 CT + 1.52PVB + 10 CT	S1-G1-TAG201	2175 X 1160	1
9	S1-GST3-LOG03	T3	32AD	10 CT + 1.52PVB + 10 CT	S1-G1-TAG201	2175 X 1160	1
10	S1-GST3-LOG03	T3	41AD	10 CT + 1.52PVB + 10 CT	S1-G1-TAG201	2175 X 1160	1
11	S1-GST3-LOG03	T3	42AD	10 CT + 1.52PVB + 10 CT	S1-G1-TAG201	2175 X 1160	1
12	S1-GST3-LOG03	T3	43AD	10 CT + 1.52PVB + 10 CT	S1-G1-TAG201	2175 X 1160	1
13	S1-GST3-LOG03	T3	47BD	10 CT + 1.52PVB + 10 CT	S1-G1-TAG202	2055 X 1160	1
14	S1-GST3-LOG03	T3	65BD	10 CT + 1.52PVB + 10 CT	S1-G1-TAG202	2055 X 1160	1
15	S1-GST3-LOG03	T3	19BD	10 CT + 1.52PVB + 10 CT	S1-G1-TAG202	2055 X 1160	1
16	S1-GST3-LOG03	T3	65AE	10 CT + 1.52PVB + 10 CT	S1-G1-TAG201	2175 X 1160	1
17	S1-GST3-LOG03	T3	25AC	10 CT + 1.52PVB + 10 CT	S1-G1-TAG209	535 X 1160	1
18	S1-GST3-LOG03	T3	27AG	10 CT + 1.52PVB + 10 CT	S1-G1-TAG201	2175 X 1160	1
19	S1-GST3-LOG03	T3	62AF	10 CT + 1.52PVB + 10 CT	S1-G1-TAG201	2175 X 1160	1
20	S1-GST3-LOG03	T3	42BA	10 CT + 1.52PVB + 10 CT	S1-G1-TAG204	1875 X 1160	1

↑  
附加二圖兩張

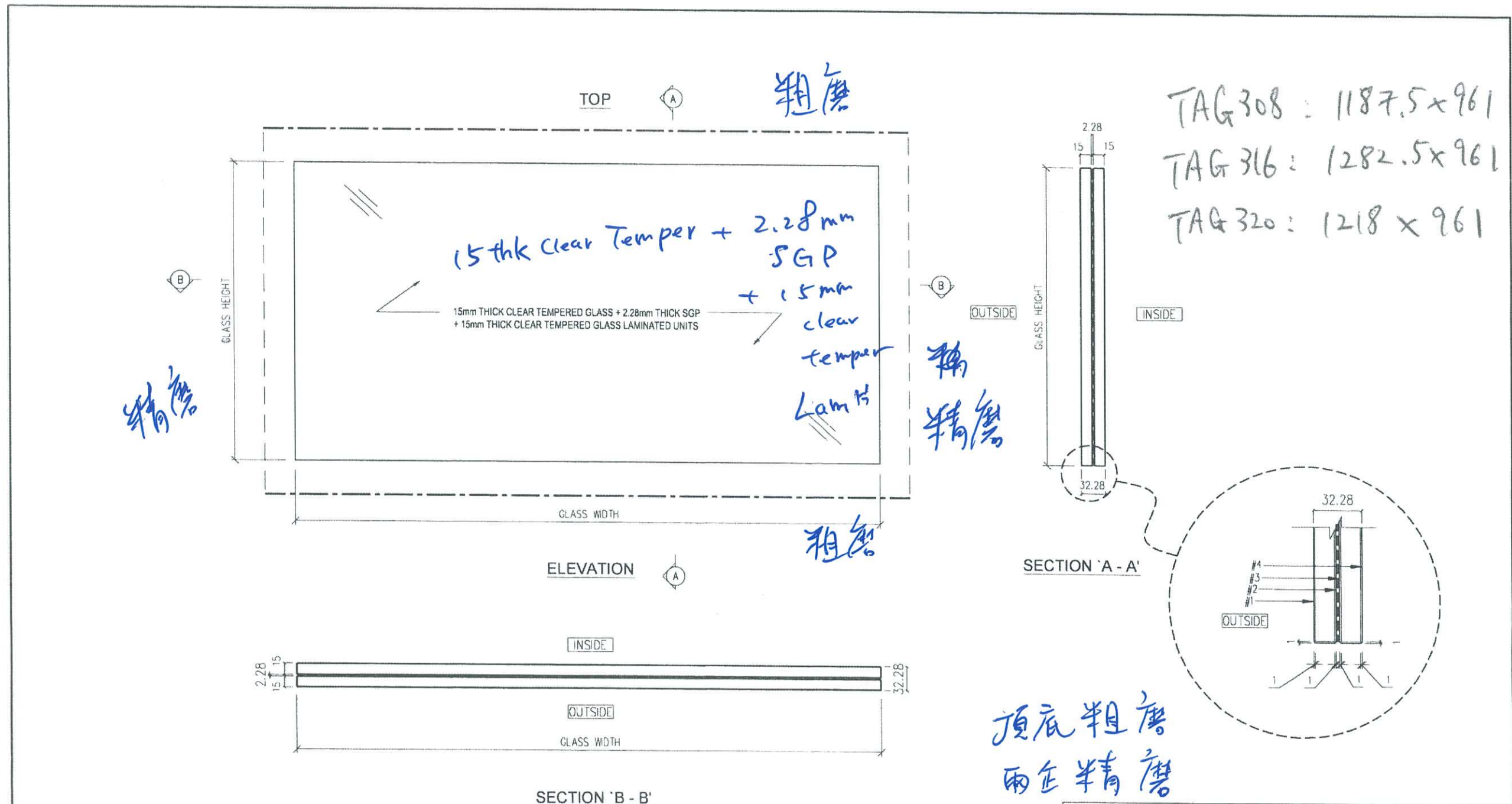

TAG 308 : 1187.5 x 961 x 1件  
 TAG 316 : 1282.5 x 961 x 1件  
 TAG 320 : 1218 x 961 x 1件

LEGEND:  
 - - - POLISH EDGE FINISH FOR VISUAL SIDES  
 - - - ALL EDGES TO BE GRIND FINISH  
 REMARKS : ALL GLASS SHAPE TO BE VIEWED FROM OUTSIDE

DISTRIBUTION TABLE		校對: -
編號:	-	日期: -
材料:	15mm THICK CLEAR TEMPERED GLASS + 2.28mm THICK SGP + 15mm THICK CLEAR TEMPERED GLASS LAMINATED UNITS	製圖: SU
表面處理:	-	日期: 2023-11-07

**PF 寶發建設工程有限公司**  
**Polyfair Construction & Engineering Ltd.**

工程名稱:	PROPOSED RESIDENTIAL DEVELOPMENT AT TKOTL7ORP, PHASE 11, LOHAS PARK, TSEUNG KWAN O, N. T.	圖號:	S4-GS01-301	修改:	-
項目:	FABRICATION DRAWING OF GLASS PANEL (FOR GLASS BALUSTRADE AT TRANSFER PLATE - 9/F LAYOUT PLAN (TOWER 3))	工程編號:	PF-21006	比例:	1 : 5

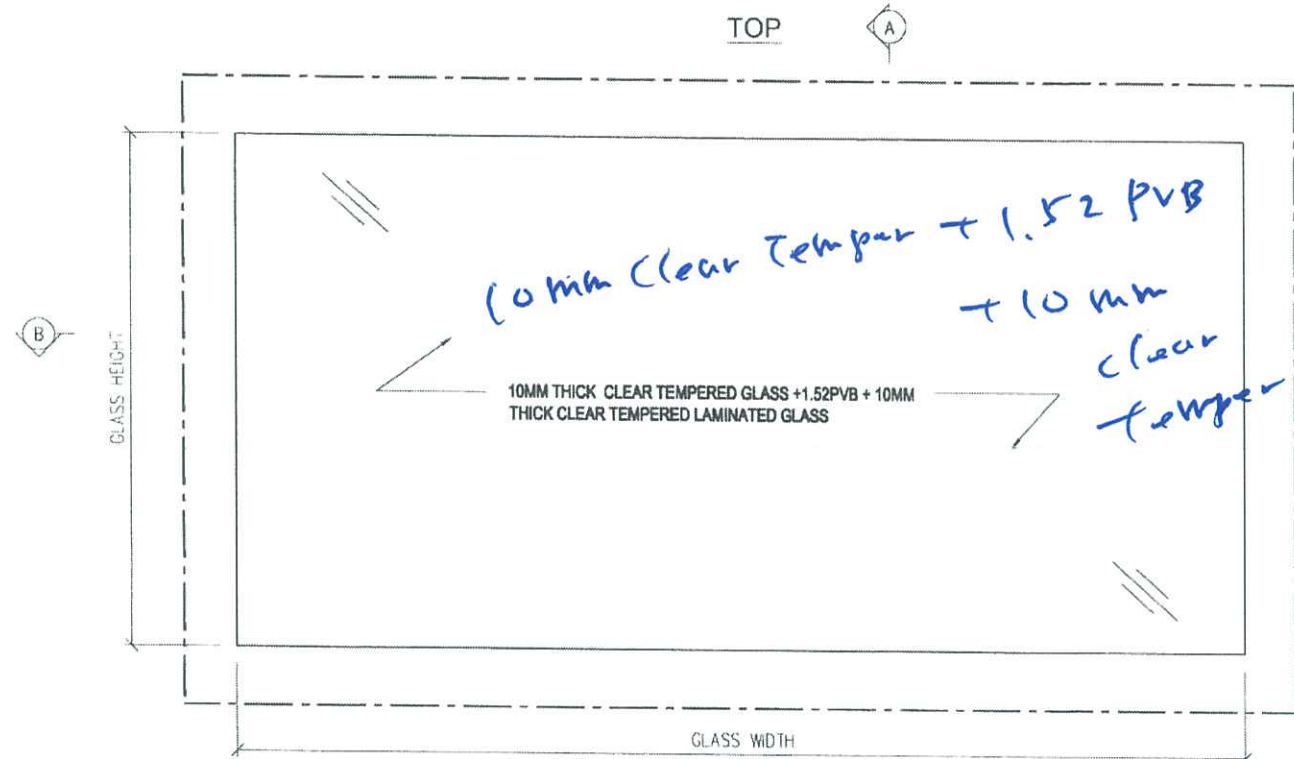

10mm Clear Temper + 1.52 PVB  
+ 10mm  
Clear  
Temper

10MM THICK CLEAR TEMPERED GLASS + 1.52PVB + 10MM THICK CLEAR TEMPERED LAMINATED GLASS

粗磨

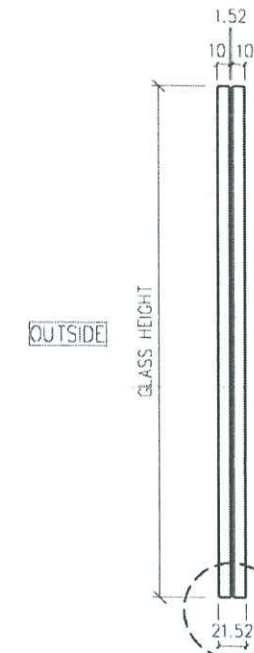

SECTION 'A - A'

- 2175 x 1160 x 11件
- 2055 x 1160 x 34件
- 535 x 1160 x 1件
- 1875 x 1160 x 1件
- 2150 x 1160 x 1件

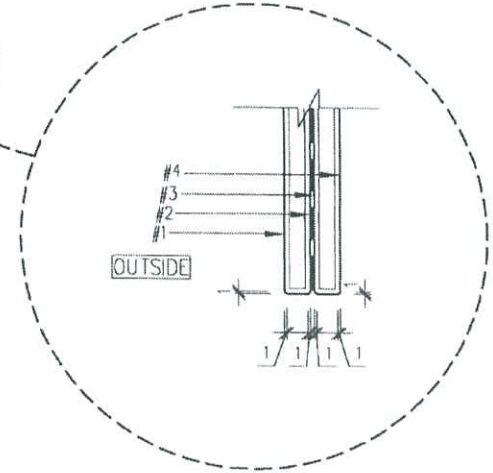

四邊粗磨

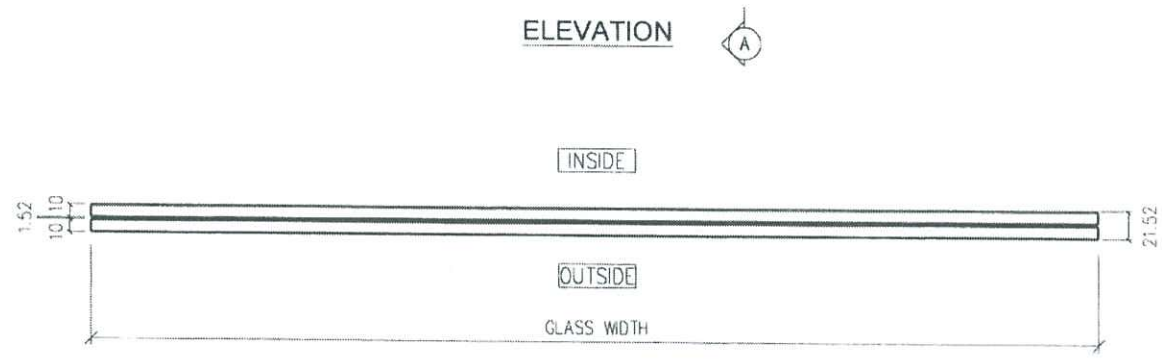

SECTION 'B - B'

LEGEND:  
 - - - ALL EDGES TO BE GRIND FINISH  
 REMARKS : ALL GLASS SHAPE TO BE VIEWED FROM OUTSIDE

DISTRIBUTION TABLE		校對:
編號:	-	日期:
材料:	10MM THICK CLEAR TEMPERED GLASS + 1.52PVB + 10MM THICK CLEAR TEMPERED LAMINATED GLASS	製圖: LIN
表面處理:	-	日期: 2022-07

**PF** 寶發建設工程有限公司  
 Polyfair Construction & Engineering Ltd.

工程名稱:	PROPOSED RESIDENTIAL DEVELOPMENT AT TKOTL70RP, PHASE 11, LOHAS PARK, TSEUNG KWAN O, N.T.
項目:	FABRICATION DRAWING OF GLASS PANEL (FOR (S1) Glass Balustrade and Aluminum Grille)

圖號:	S1-G1T3-001	修改:	-
工程編號:	PF-21006	比例:	1:5