

工程指示 / 要求簡箋(E.I.)

工程指示編號：EI / 8493 / 24 修改版次：
 工程編號：J - 858 工程名稱：將軍澳日出康城 11
 工程項目：趟門頂角防水片封口 地盆用 (銘化) 補 500 件
 收件人：生統 發件人：Ant Yeung 日期：25/10/2024

要求提供 / 確認 事項：

- | | | |
|------------------------------------|-------------------------------------|-------------------------------|
| <input type="checkbox"/> 初步鋁料 B.M. | <input type="checkbox"/> 加工拆圖，然後生產 | <input type="checkbox"/> 尺寸表 |
| <input type="checkbox"/> 正式鋁料 B.M. | <input type="checkbox"/> 技術上資料 / 指示 | <input type="checkbox"/> 報價 |
| <input type="checkbox"/> 配件 B.M. | <input type="checkbox"/> 樣辦或貨品說明書 | <input type="checkbox"/> 分判合約 |

內容：

(原 EI 5689)

加訂 500 件作為現場備用、損耗、遺失的補單
 二寶收。

請按加工圖生產防水片送地盆，所有防水片需銘化
 趟門頂角防水片封口用，碰寶發板頂收口最終做法。
 請在 2024.11.01 前完成上列要求。

附：頁

原合約工程包 原合約工程加 / 減賬 新工程報價

Bun

分發東莞各部門：

- | | | | | | | | |
|---------------------------------|------------------------------|---|---|--|---|--------------------------------|----------------------------------|
| <input type="checkbox"/> 生產技術總監 | <input type="checkbox"/> 連附件 | <input type="checkbox"/> 技術部 | <input type="checkbox"/> 連附件 | <input type="checkbox"/> 生產部 | <input type="checkbox"/> 連附件 | <input type="checkbox"/> 機械設計部 | <input type="checkbox"/> 連附件 |
| <input type="checkbox"/> 採購部 | <input type="checkbox"/> 連附件 | <input checked="" type="checkbox"/> 生產統籌部 | <input checked="" type="checkbox"/> 連附件 | <input checked="" type="checkbox"/> 小羅&清 | <input checked="" type="checkbox"/> 連附件 | | |
| <input type="checkbox"/> 質檢部 | <input type="checkbox"/> 連附件 | <input type="checkbox"/> 會計部 | <input type="checkbox"/> 連附件 | <input type="checkbox"/> 報關組 | <input type="checkbox"/> 連附件 | <input type="checkbox"/> 其他 | <input type="checkbox"/> 楊榮輝 連附件 |

分發香港各部門：

- | | | | | | | | |
|------------------------------|------------------------------|-------------------------------|------------------------------|------------------------------|------------------------------|--|---|
| <input type="checkbox"/> 行政部 | <input type="checkbox"/> 連附件 | <input type="checkbox"/> 會計部 | <input type="checkbox"/> 連附件 | <input type="checkbox"/> 統籌部 | <input type="checkbox"/> 連附件 | <input checked="" type="checkbox"/> 工程部地盤科文 積哥 | <input checked="" type="checkbox"/> 連附件 |
| <input type="checkbox"/> 採購部 | <input type="checkbox"/> 連附件 | <input type="checkbox"/> QS 部 | <input type="checkbox"/> 連附件 | <input type="checkbox"/> 維修部 | <input type="checkbox"/> 連附件 | <input type="checkbox"/> 其他 | <input type="checkbox"/> 連附件 |

傳遞編號：

HK 949 24

發件人簽署：

項目經理簽署：

2024.10.25
補

丁折8

走有門丁折向階水片對口

磁室左折埋收口

原EI 5689

編號
FL-SD-150

1.5mm

(磁化)

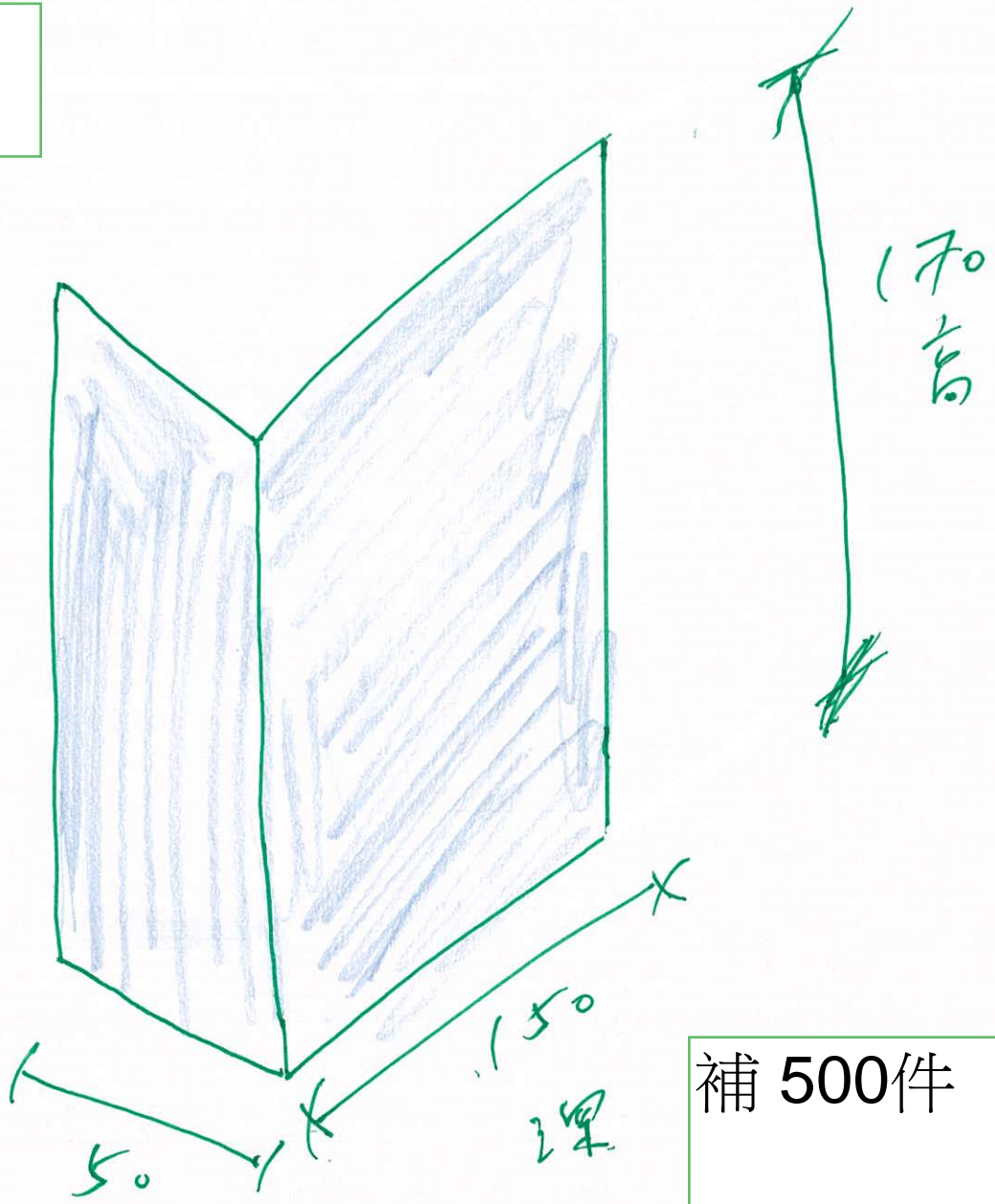

補 500件

T1	13	× 46	= 598	14
T2	13	× 50	= 650	14
T3	13	× 50	= 650	14

~~1898 14~~

欄門頂角防水片封口 碰寶發救更收口最終做法

生達訂文貨加工此件

答

防水片如下圖示規格 正確

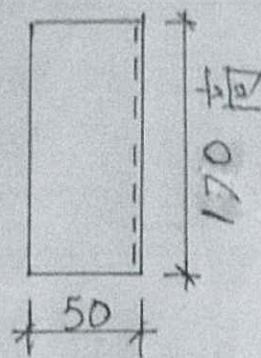
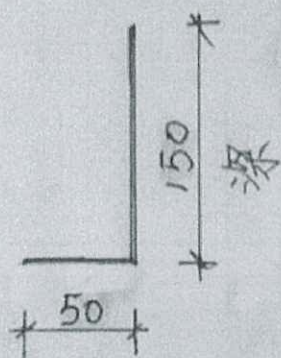

1.5 鋁片(鍍化)

註埋牆身的轉曲視場判頭

自己扭曲 (因会有不等深度的)

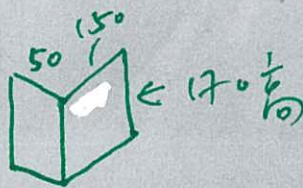

4-7-2023

黏膠膠防水封口片

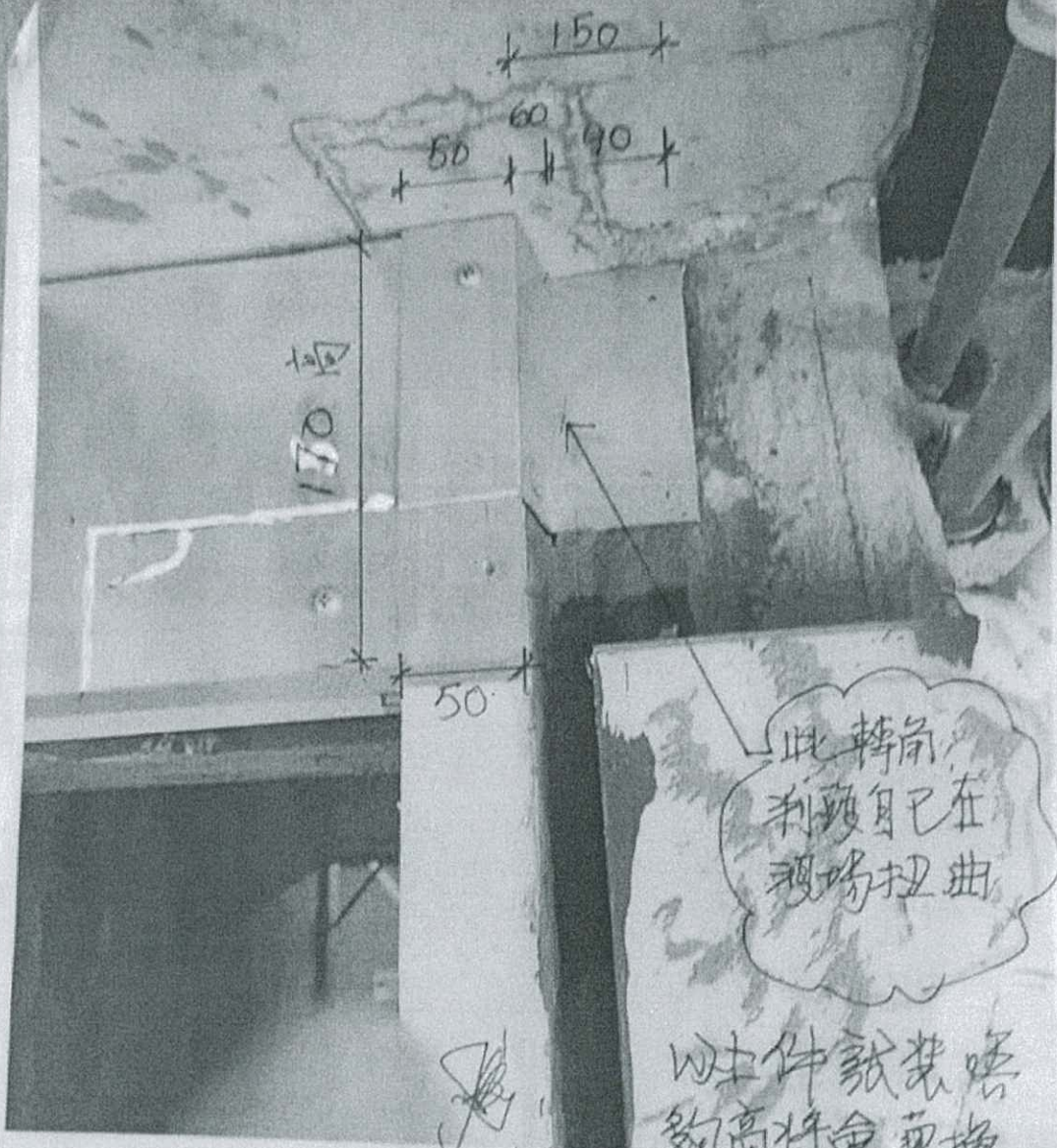

此轉角利頭自己在現場扭曲

此件就裝唔夠高將會更換件 150 高的。

4/1/2023

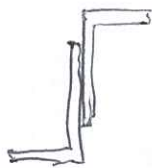
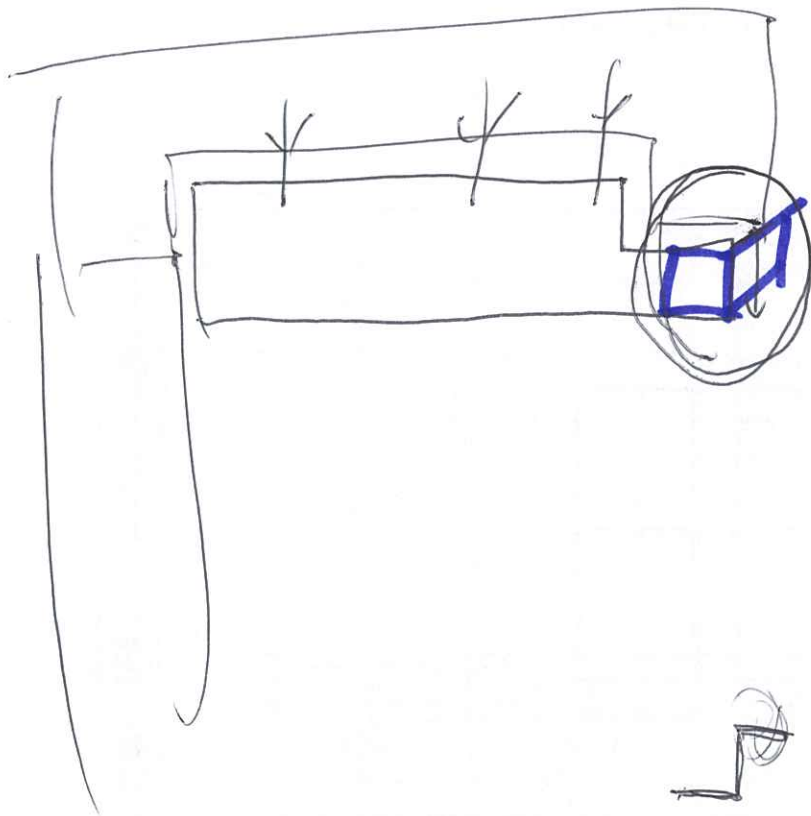

記錄 only