



工程指示 / 要求簡箋(E.I.)

工程指示編號：EI / 8328 / 24 修改版次：-
 工程編號：J - 858 工程名稱：將軍澳日出康城
 工程項目：趙門 T1 56/F AG 補門玉 1隻
 收件人：生統 發件人：Ant Yeung 日期：16/09/2024

要求提供 / 確認 事項：

- | | | |
|------------------------------------|-------------------------------------|-------------------------------|
| <input type="checkbox"/> 初步鋁料 B.M. | <input type="checkbox"/> 加工拆圖，然後生產 | <input type="checkbox"/> 尺寸表 |
| <input type="checkbox"/> 正式鋁料 B.M. | <input type="checkbox"/> 技術上資料 / 指示 | <input type="checkbox"/> 報價 |
| <input type="checkbox"/> 配件 B.M. | <input type="checkbox"/> 樣辦或貨品說明書 | <input type="checkbox"/> 分判合約 |

內容：

由於廠組裝錯誤，門玉企 頂底倒轉，請補 T1 56/F AG 門玉 1隻。 儘快

- 註明 T1 56/F AG 用
 - 生統，請按最後版本圖紙生產。
 - T1 阿 Sam 收貨 送地盤
- 謝謝

請在 2024.09.25 前完成上列要求。

分發東莞各部門：

- | | | | | | | | |
|---------------------------------|------------------------------|---|---|-------------------------------|------------------------------|--------------------------------|------------------------------|
| <input type="checkbox"/> 生產技術總監 | <input type="checkbox"/> 連附件 | <input type="checkbox"/> 技術部 | <input type="checkbox"/> 連附件 | <input type="checkbox"/> 生產部 | <input type="checkbox"/> 連附件 | <input type="checkbox"/> 機械設計部 | <input type="checkbox"/> 連附件 |
| <input type="checkbox"/> 採購部 | <input type="checkbox"/> 連附件 | <input checked="" type="checkbox"/> 生產統籌部 | <input checked="" type="checkbox"/> 連附件 | <input type="checkbox"/> 小羅&清 | <input type="checkbox"/> 連附件 | | |
| <input type="checkbox"/> 質檢部 | <input type="checkbox"/> 連附件 | <input type="checkbox"/> 會計部 | <input type="checkbox"/> 連附件 | <input type="checkbox"/> 報關組 | <input type="checkbox"/> 連附件 | <input type="checkbox"/> 其他 | <input type="checkbox"/> 連附件 |

分發香港各部門：

- | | | | | | | | |
|------------------------------|------------------------------|-------------------------------|------------------------------|------------------------------|------------------------------|--|---|
| <input type="checkbox"/> 行政部 | <input type="checkbox"/> 連附件 | <input type="checkbox"/> 會計部 | <input type="checkbox"/> 連附件 | <input type="checkbox"/> 統籌部 | <input type="checkbox"/> 連附件 | <input checked="" type="checkbox"/> 工程部地盤科文 積哥 | <input checked="" type="checkbox"/> 連附件 |
| <input type="checkbox"/> 採購部 | <input type="checkbox"/> 連附件 | <input type="checkbox"/> QS 部 | <input type="checkbox"/> 連附件 | <input type="checkbox"/> 維修部 | <input type="checkbox"/> 連附件 | <input type="checkbox"/> 其他 | <input type="checkbox"/> 連附件 |

傳遞編號：

HK 1686 / 24

發件人簽署：

項目經理簽署：

B.O. REF :

CLIENT : 信和置业有限公司
Sino Land Company Limited

ARCHITECT : Ronald Yu & Partners
Consultants in Architecture
801 Cheong Cheong Street, 8/F
SHEWAN TOMES & Partners (HK) Ltd.
801 號 渣打銀行大廈 8/F 香港

MAIN CONTRACTOR : Gammon

STRUCTURAL ENGINEER : AECOM

PACKAGE CONSULTANT : AECOM

NOTE :
1. ALL DIMENSIONS ARE IN mm.
2. ALL ELEVATIONS ARE VIEWED FROM OUTSIDE.
3. ALL DIMENSIONS TO BE VERIFIED ON SITE BEFORE FABRICATION.

LEGEND :
① -- DETAIL MARK NO.
② -- REFER SHEET NO.
1. FFL -- FINISHED FLOOR LEVEL
2. SFL -- STRUCTURAL FLOOR LEVEL
3. -- REPESED DETAIL

JOB NO : J-638

PROJECT : RECONSTRUCTED RESIDENTIAL DEVELOPMENT
AT TKOIL 799P, PHASE 11, UHNS PARK
ISEUNG KWAN O. N.T.

TITLE : TYPICAL SLIDING DOOR PLAN
AT TOWER 1

DATE : 14-Jun-22 SCALE : 1:80(A1)
DRAWN BY : KY CHECKED BY : YB

榮特鋁質有限公司
MIDI ALUMINIUM FABRICATOR LTD.
Unit 5-8, 5/F, Cheong Cheong Street, 8/F, 801
610 Cheong Cheong Road, Kowloon
Tel: 2488211-4 Fax: (852) 2727666
DWG NO. : JRS9-01-DW-SD-F101 REV. : -

補件(五) 6/9

TIA G 56

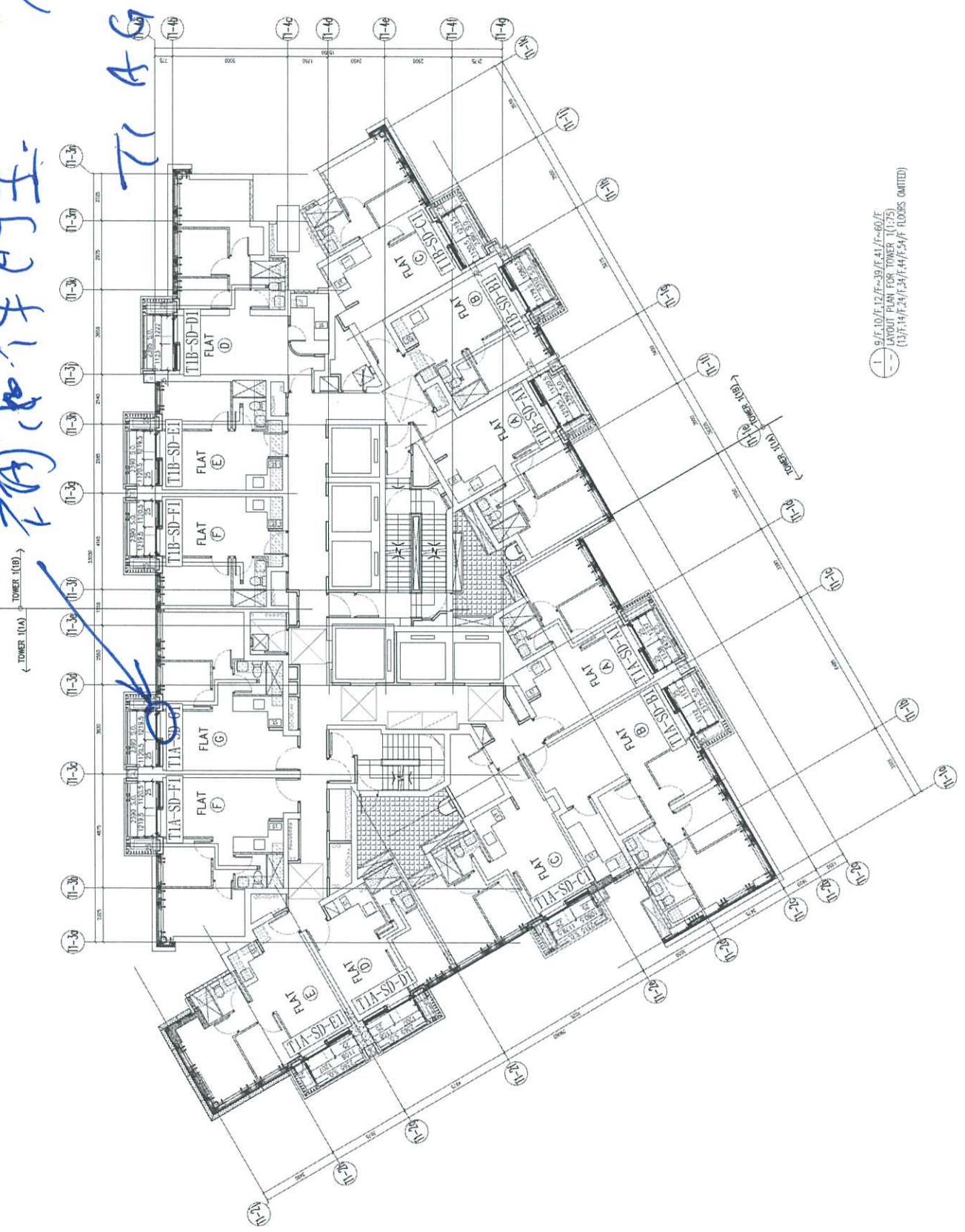

1 9/F, 10/F, 12/F, 13/F, 14/F, 15/F, 16/F, 17/F, 18/F, 19/F, 20/F, 21/F, 22/F, 23/F, 24/F, 25/F, 26/F, 27/F, 28/F, 29/F, 30/F, 31/F, 32/F, 33/F, 34/F, 35/F, 36/F, 37/F, 38/F, 39/F, 40/F, 41/F, 42/F, 43/F, 44/F, 45/F, 46/F, 47/F, 48/F, 49/F, 50/F, 51/F, 52/F, 53/F, 54/F, 55/F, 56/F, 57/F, 58/F, 59/F, 60/F, 61/F, 62/F, 63/F, 64/F, 65/F, 66/F, 67/F, 68/F, 69/F, 70/F, 71/F, 72/F, 73/F, 74/F, 75/F, 76/F, 77/F, 78/F, 79/F, 80/F, 81/F, 82/F, 83/F, 84/F, 85/F, 86/F, 87/F, 88/F, 89/F, 90/F, 91/F, 92/F, 93/F, 94/F, 95/F, 96/F, 97/F, 98/F, 99/F, 100/F
LAYOUT PLAN FOR TOWER 1 (1:75)
(13/F, 14/F, 24/F, 34/F, 44/F, 54/F FLOORS OMITTED)





X 1000 000 000 000

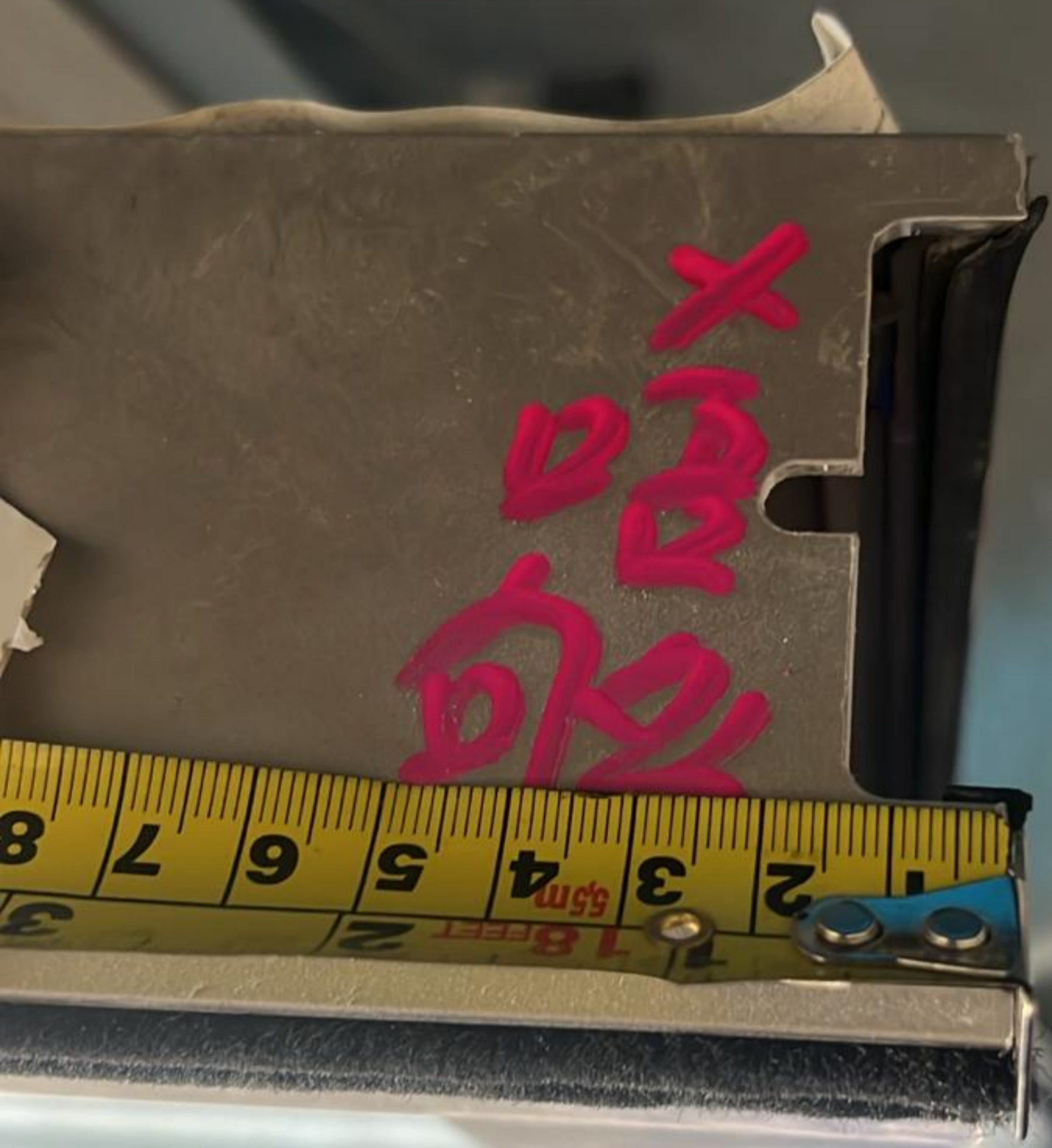

X

1210

1210

1 2 3 4 5 6 7 8
1.8 2 3 4 5 6 7 8
1.8 FT 55m