

工程指示 / 要求簡箋(E.I.)

工程指示編號：EI / 8318 / 24      修改版次：-  
 工程編號      : J - 858      工程名稱      : 將軍澳日出康城 11  
 工程項目      : Glass Cladding 補 12 支 C 槽 地盆用鐵件  
 收件人      : Maggie      發件人      : Ant Yeung      日期 : 12/09/2024

要求提供 /  確認 事項 :

- |                                    |                                     |                               |
|------------------------------------|-------------------------------------|-------------------------------|
| <input type="checkbox"/> 初步鋁料 B.M. | <input type="checkbox"/> 加工拆圖，然後生產  | <input type="checkbox"/> 尺寸表  |
| <input type="checkbox"/> 正式鋁料 B.M. | <input type="checkbox"/> 技術上資料 / 指示 | <input type="checkbox"/> 報價   |
| <input type="checkbox"/> 配件 B.M.   | <input type="checkbox"/> 樣辦或貨品說明書   | <input type="checkbox"/> 分判合約 |
- 內容 :

早前 Glass Cladding 鐵件使用 12 支橫料 C 槽仔，來做 AC Grille 的臨時鐵件驗樓用，現請生產 12 支橫料 C 槽仔補回供送地盆 T2 Glass Cladding 使用。

二寶/勝哥收  
謝謝

請在 2024.09.24 前完成上列要求。

附： 頁

- 原合約工程包       原合約工程加 / 減賬       新工程報價

分發東莞各部門：

- ( ) 生產技術總監  連附件    ( ) 技術部     連附件    ( ) 生產部     連附件    ( ) 機械設計部  連附件  
 ( ) 採購部     連附件    ( ) 生產統籌部  連附件    ( ) 小羅&清     連附件  
 ( ) 質檢部     連附件    ( ) 會計部     連附件    ( ) 報關組     連附件    ( ) 其他 \_\_\_\_\_  連附件

分發香港各部門：

- ( ) 行政部  連附件    ( ) 會計部  連附件    ( ) 統籌部  連附件    (✓) 工程部地盤科文  連附件 積哥  
 (✓) 採購部  連附件    ( ) QS 部  連附件    ( ) 維修部  連附件    ( ) 其他 \_\_\_\_\_  連附件

傳遞編號：

HK / 24

發件人簽署：

項目經理簽署：

美特鋁質有限公司 MIDI Aluminium Fabricator Ltd.				工程號	J858	類別		物料號	-					
				地盘	康城11期	制圖	WCM	2022-08-15	圖號	ST-01				
修改	-	-	-	採用工廠		地盤	✓	圖紙名稱	铁料加工图	復核	-	-	數量	-
日期	-	-	-	材料顏色	鐵灰	材料	S-275	批准	-	-	單件重量	-	(KG)	

23/8/22

TV

补12支

L=742

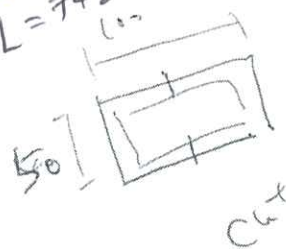

Cut from 100x50x5 鐵通

12支

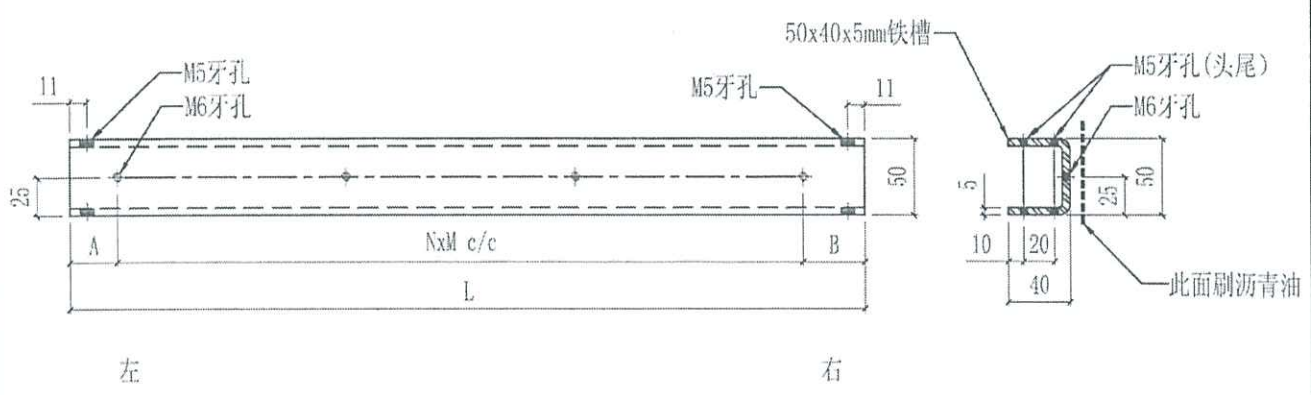

橫料

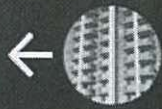

# J858 LP11-美特

點按此處查看群組資料



二寶Midi

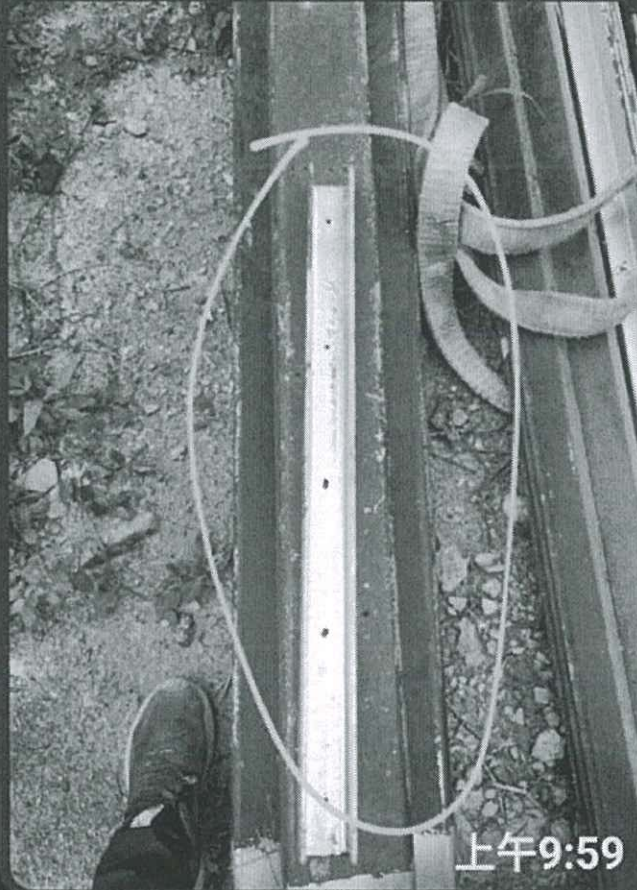

上午9:59

740 上午9:59

够12支 上午10:00

好的，給裕都 t3 acgrille老臨用



上午10:01 ✓



旺



訊息

