



工程指示 / 要求簡箋(E.I.)

工程指示編號：EI / 8315 / 24 修改版次：-
 工程編號：J - 858 工程名稱：將軍澳日出康城
 工程項目：幕牆 T3 補 3 件玻璃 地盤執修用 T3 40/F, 46/F, 57/F 第三次
 收件人：Maggie 發件人：Ant Yeung 日期：11/09/2024

要求提供 / 確認 事項：

- | | | |
|------------------------------------|-------------------------------------|-------------------------------|
| <input type="checkbox"/> 初步鋁料 B.M. | <input type="checkbox"/> 加工拆圖，然後生產 | <input type="checkbox"/> 尺寸表 |
| <input type="checkbox"/> 正式鋁料 B.M. | <input type="checkbox"/> 技術上資料 / 指示 | <input type="checkbox"/> 報價 |
| <input type="checkbox"/> 配件 B.M. | <input type="checkbox"/> 樣辦或貨品說明書 | <input type="checkbox"/> 分判合約 |

內容：

由於地盤需要更換玻璃，請按玻璃 BM 生產玻璃，共 3 件 送地盤。

1. 請安排熱浸
2. 不要印上熱浸標籤。只給”可移除”的標籤。
3. 依原 EI 4943 尺寸補，
4. 玻璃標籤請註明樓層。
5. 第一次補 1 件 (EI6628A)；第二次補 6 件(EI 6884)；本次補 3 件
6. T2 未有回覆有爛玻璃。
7. 地盆：更換幕牆玻璃，需用吊船。

謝謝

請在 2024. 10. 20 前完成上列要求。

分發東莞各部門：

- | | | | | | | | |
|---------------------------------|------------------------------|--------------------------------|------------------------------|-------------------------------|------------------------------|-----------------------------------|------------------------------|
| <input type="checkbox"/> 生產技術總監 | <input type="checkbox"/> 連附件 | <input type="checkbox"/> 技術部 | <input type="checkbox"/> 連附件 | <input type="checkbox"/> 生產部 | <input type="checkbox"/> 連附件 | <input type="checkbox"/> 機械設計部 | <input type="checkbox"/> 連附件 |
| <input type="checkbox"/> 採購部 | <input type="checkbox"/> 連附件 | <input type="checkbox"/> 生產統籌部 | <input type="checkbox"/> 連附件 | <input type="checkbox"/> 小羅&清 | <input type="checkbox"/> 連附件 | | |
| <input type="checkbox"/> 質檢部 | <input type="checkbox"/> 連附件 | <input type="checkbox"/> 會計部 | <input type="checkbox"/> 連附件 | <input type="checkbox"/> 報關組 | <input type="checkbox"/> 連附件 | <input type="checkbox"/> 其他 _____ | <input type="checkbox"/> 連附件 |

分發香港各部門：

- | | | | | | | | |
|---|---|-------------------------------|------------------------------|------------------------------|------------------------------|--|---|
| <input type="checkbox"/> 行政部 | <input type="checkbox"/> 連附件 | <input type="checkbox"/> 會計部 | <input type="checkbox"/> 連附件 | <input type="checkbox"/> 統籌部 | <input type="checkbox"/> 連附件 | <input checked="" type="checkbox"/> 工程部地盤科文 積哥 | <input checked="" type="checkbox"/> 連附件 |
| <input checked="" type="checkbox"/> 採購部 | <input checked="" type="checkbox"/> 連附件 | <input type="checkbox"/> QS 部 | <input type="checkbox"/> 連附件 | <input type="checkbox"/> 維修部 | <input type="checkbox"/> 連附件 | <input type="checkbox"/> 其他 _____ | <input type="checkbox"/> 連附件 |

傳遞編號：

HK / 24

發件人簽署：

項目經理簽署：

J858康城11期单元幕墙玻璃分层统计表 (T3 单元幕墙)

工程: J858康城11期 (T3)												
日期: 10-Sep-24												
序号	玻璃编号	玻璃类型	玻璃尺寸		单面积 (m ²)	总数量	总面积	座数	楼层	单位	单元编号	種類
			W(mm)	H(mm)								
1	GL01-18	GL01A	644	2282	1.47	1	1.5	T3	40/F	AF	AF-061 #5	大梗
2	GL01-44	GL01	1038	2332	2.42	1	2.4		46/F	BC	AM-08 #1	大梗
3	GL01-10	GL01	1525	2332	3.56	1	3.6		57/F	AB	AF-008 #5	大梗
(原EI 4943)					共	3	件					

注: 玻璃类型

1	GL01	10mm THK. HEAT STRENGTHEN GLASS (OUTSIDE) W/ LOW-E COATING ON SURFACE 58T #2 + 12 mm AIR SPACE + 12mm THK. CLEAR TEMPERED GLASS(INSIDE) IGU (R20220114001)
2	GL01A	10mm THK. Reflective Glass SSC1-60T HEAT STRENGTHEN GLASS (OUTSIDE) + 12 mm AIR SPACE + 12mm THK. CLEAR TEMPERED GLASS(INSIDE) IGU (R20220517050)

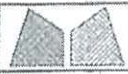

美特鋁質有限公司
MIDI Aluminium Fabricator Ltd.

工程號	J858	類別		物料號	-		
地盤	康城11期	制圖	W. F. X	2022-05-12	圖號	J858-GL01	
修改	-	採用工廠	✓	地盤	-	圖紙名稱	玻璃加工圖
日期	-	材料顏色	-			復核	-
						批准	-
						數量	-
						單件重量	- (KG)

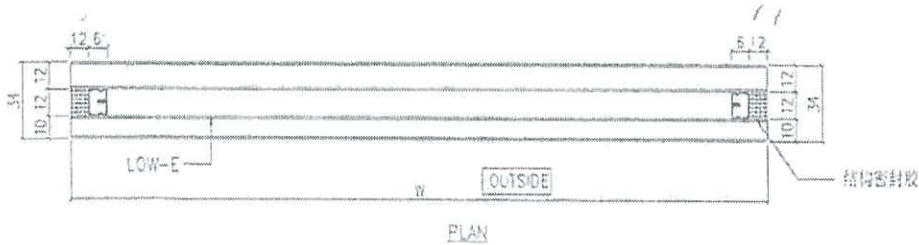
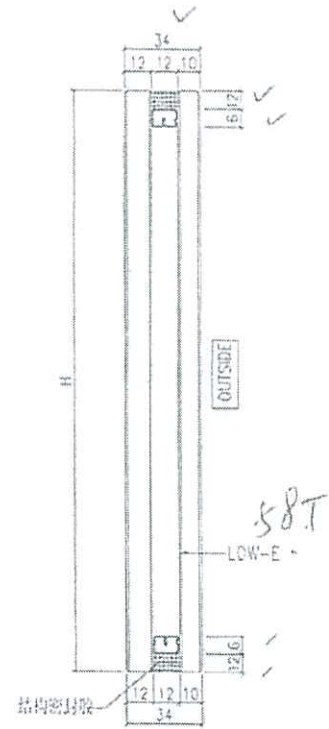

T3

46/F BC 1件

57/F AB 1件

共2件

生产厂编号: R20220114001

NOTES

1. ALL DIMENSION IN mm
2. ALL EDGE CHAMFER 1x1x45°

G1

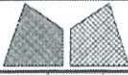

美特鋁質有限公司
MIDI Aluminium Fabricator Ltd.

工程號	J858	類別		物料號	-						
地盘	康城11期	制圖	W. E. X	2022-05-12	圖號	J858-GL01A					
修改	-	採用工廠	✓	地盤	-	圖紙名稱	玻璃加工圖	復核	-	數量	-
日期	-	材料顏色	-	材料	-	批准	-	單件重量	-	(KG)	

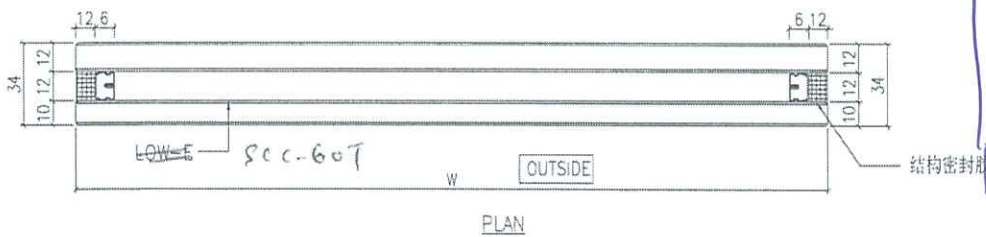
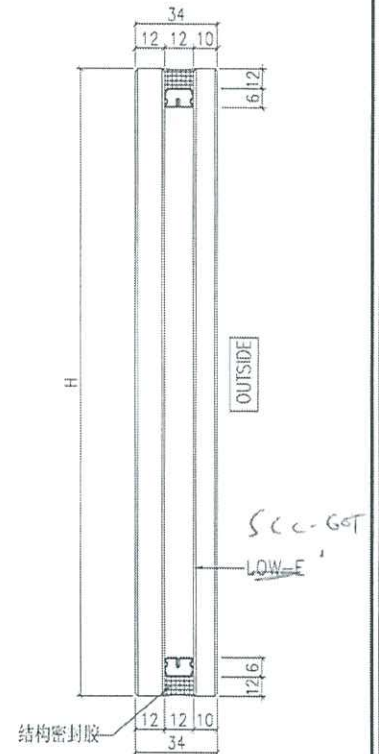

T3
40/F AF
共 1件

key call
1/40/F 用

生产厂编号: R20220517050

NOTES

1. ALL DIMENSION IN mm
2. ALL EDGE CHAMFER 1x1x45°

GL01A.

T3 Flat AB

大梗 AF008 57/F #5

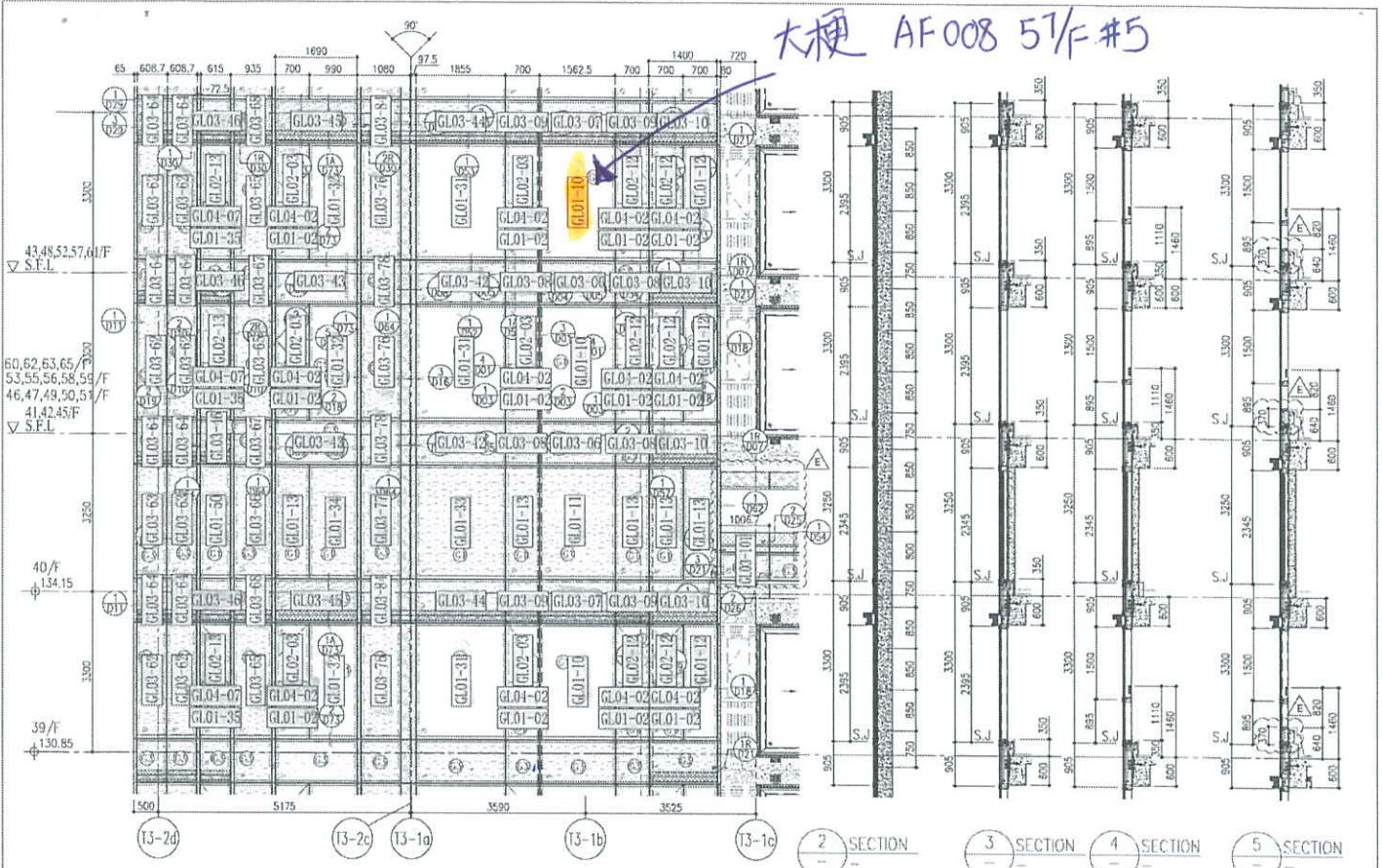

1 PART ELEVATION FOR CURTAIN WALL

T3 AB

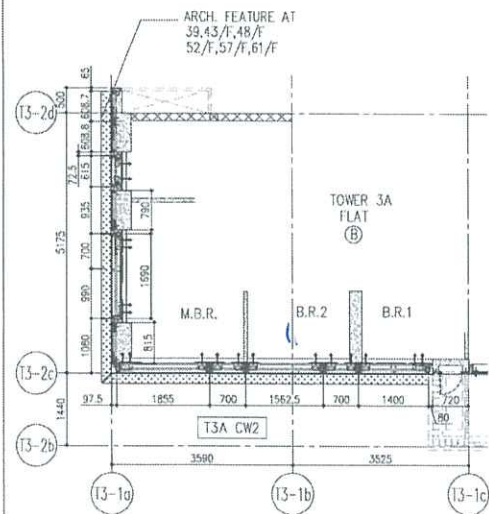

5 PART PLAN FOR CURTAIN WALL

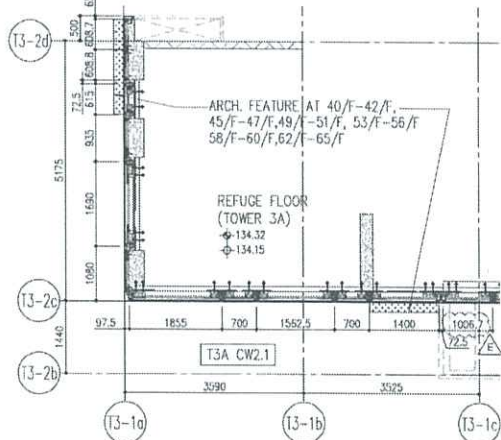

6 PART PLAN FOR CURTAIN WALL

26/F	+91.25	39/F	+130.85	52/F	+170.40	67/F	+213.50
25/F	+87.95	38/F	+127.55	51/F	+167.10	66/F	+210.20
23/F	+84.65	37/F	+124.25	50/F	+163.80	65/F	+206.90
22/F	+81.35	36/F	+120.95	49/F	+160.50	62/F	+200.10
21/F	+78.05	35/F	+117.65	48/F	+157.20	61/F	+196.80
20/F	+74.75	33/F	+114.35	47/F	+153.90	60/F	+193.50
19/F	+71.45	32/F	+111.05	46/F	+150.60	59/F	+190.20
18/F	+68.15	31/F	+107.75	45/F	+147.30	58/F	+186.90
17/F	+64.85	30/F	+104.45	43/F	+144.00	57/F	+183.60
16/F	+61.55	29/F	+101.15	42/F	+140.70	56/F	+180.30
15/F	+58.25	28/F	+97.85	41/F	+137.40	55/F	+177.00
12/F	+54.95	27/F	+94.55	40/F	+134.15	53/F	+173.70

- LEGEND:
- 10mm THK. HEAT STRENGTHENED GLASS (OUTSIDE) + 12mm AIR SPACE + 12mm THK TEMPERED GLASS
 - 10mm THK. HEAT STRENGTHENED GLASS (OUTSIDE) + 12mm AIR SPACE + 10mm THK TEMPERED GLASS
 - 12mm THK. HEAT STRENGTHENED GLASS
 - 12mm THK. CLEAR TEMPERED GLASS (INTERNAL PROTECTIVE BARRIER)
 - 10mm DELETED HEAT STRENGTHENED GLASS
 - 10mm DELETED CLEAR TEMPERED GLASS
 - 8mm THK. CLEAR HEAT-STRENGTHENED GLASS + 2mm PVB + 8mm THK. CLEAR HEAT-STRENGTHENED GLASS
 - 3mm THK. ALUM. CLADDING
 - 3mm THK. ALUM. BACKPAN
 - STACK JOINT

<p>DATE: 122-01-21</p> <p>SCALE: 1:50(4-1)</p> <p>DRAWN BY: [Signature]</p> <p>CHECKED BY: [Signature]</p> <p>TITLE: TYPICAL FLOOR PARTIAL ELEVATION & SECTION, PLAN FOR CURTAIN WALL (TOWER 3)</p>	<p>PROJECT: FORPOSED RESIDENTIAL DEVELOPMENT AT TOWER 3A, PHASE 11, LUNGS PARK, TSEUNG KWAN O, N.T.</p> <p>OWNER: [Signature]</p> <p>NO. NO.: J-858</p>	<p>REVISIONS:</p> <table border="1"> <tr><th>NO.</th><th>DATE</th><th>REVISION</th></tr> <tr><td>1</td><td>122/01/21</td><td>REVISED AS PER COMMENTS</td></tr> <tr><td>2</td><td>122/01/21</td><td>REVISED AS PER COMMENTS</td></tr> <tr><td>3</td><td>122/01/21</td><td>REVISED AS PER COMMENTS</td></tr> <tr><td>4</td><td>122/01/21</td><td>REVISED AS PER COMMENTS</td></tr> <tr><td>5</td><td>122/01/21</td><td>REVISED AS PER COMMENTS</td></tr> </table>	NO.	DATE	REVISION	1	122/01/21	REVISED AS PER COMMENTS	2	122/01/21	REVISED AS PER COMMENTS	3	122/01/21	REVISED AS PER COMMENTS	4	122/01/21	REVISED AS PER COMMENTS	5	122/01/21	REVISED AS PER COMMENTS	<p>NOTE:</p> <ol style="list-style-type: none"> ALL DIMENSIONS ARE IN METERS. ALL DIMENSIONS ARE VIEWED FROM OUTSIDE UNLESS OTHERWISE SPECIFIED. ALL DIMENSIONS TO BE KEPT ON SITE BEFORE CONSTRUCTION. <p>LEGEND:</p> <p>① - METAL MARK NO.</p> <p>② - REFER SHEET NO.</p> <p>1. F.F.L. - FINISHED FLOOR LEVEL.</p> <p>2. S.F.L. - STRUCTURAL FLOOR LEVEL.</p> <p>3. @ - INVERTED METAL.</p>	<p>PACKAGE CONSULTANT:</p> <p>AECOM</p>	<p>STRUCTURAL ENGINEER:</p> <p>Gammion</p>	<p>ARCHITECT:</p> <p>Ronald Lu Ronald Lu & Partners Room 1201, 12/F, 120 Des Voeux Road East, Hong Kong. Tel: (852) 27777885</p>	<p>CLIENT:</p> <p>新加坡豐泰有限公司 Sino Land Company Limited</p>	<p>3.D. REF: [Blank]</p>
			NO.	DATE	REVISION																					
1	122/01/21	REVISED AS PER COMMENTS																								
2	122/01/21	REVISED AS PER COMMENTS																								
3	122/01/21	REVISED AS PER COMMENTS																								
4	122/01/21	REVISED AS PER COMMENTS																								
5	122/01/21	REVISED AS PER COMMENTS																								
<p>DWG NO.: J858-CW-PC104</p> <p>REV.: E</p>																										

J858-LP11 爛玻璃 2024.09.09

序號	項目	座	樓層	單位	件數	玻璃編號	W (mm)	H (mm)	厚度(mm)	更換原因	Letter / EI
1	CW	T3	57	AB	1	GL01-10	1525	2332	10mm THK. HEAT STRENGTHEN GLASS (OUTSIDE) W/ LOW-E 58T #2 + 12 mm AIR SPACE + 12mm THK. CLEAR TEMPERED GLASS(INSIDE) IGU (R20220114001)	有石頭由高處掉下	MC42855
2	CW	T3	40	AF	1	GL-01-18	644	2282	10mm THK. Reflective Glass SSCI-60T. HEAT STRENGTHEN GLASS (OUTSIDE) + 12 mm AIR SPACE + 12mm THK. CLEAR TEMPERED GLASS(INSIDE) IGU (R20220517050)	有石頭由高處掉下	MC42855
3	CW	T3	46	BC	1	GL01-44	1038	2332	10mm THK. HEAT STRENGTHEN GLASS (OUTSIDE) W/ LOW-E 58T #2 + 12 mm AIR SPACE + 12mm THK. CLEAR TEMPERED GLASS(INSIDE) IGU (R20220114001)	因排泥水棚，有石頭由高處掉下	MC42864
4	SD	T2	10	AE	1	未知		X		因噴漆損壞	MC42930
5	SD	T1	22	AA	1	GL-01-60	1003	2525	10mm Low E(58T) clear heat strengthened glass +12A+12mm clear tempered glass(inside) (R20220114001)	通架等物料堆疊導致	MC42977, E18303
6	CW	T1	15	AE	1	GL01-54	713	2332	10mm THK. HEAT STRENGTHEN GLASS (OUTSIDE) W/ LOW-E COATING ON SURFACE 58T #2 + 12 mm AIR SPACE + 12mm THK. CLEAR TEMPERED GLASS(INSIDE) IGU (R20220114001)	爛玻璃	E16628A
7	CW	T1	32	BD	1	GL01-24	1751	2332	10mm THK. HEAT STRENGTHEN GLASS (OUTSIDE) W/ LOW-E COATING ON SURFACE 58T #2 + 12 mm AIR SPACE + 12mm THK. CLEAR TEMPERED GLASS(INSIDE) IGU (R20220114001)	爛玻璃	E16884
8	CW	T1	32	BD	1	GL02-08	655	1443	10mm THK. HEAT STRENGTHEN GLASS (OUTSIDE) W/ LOW-E COATING ON SURFACE 58T #2 + 12 mm AIR SPACE + 10mm THK. CLEAR TEMPERED GLASS(INSIDE) IGU (R20220114003)	爛玻璃	E16884
9	CW	T1	16	AAAG	2	GL03-11	1325	843	12mm THK. HEAT STRENGTHEN GLASS .Reflective Glass SSCI-60T (R20220324054)	爛玻璃	E16884
10	CW	T1	32	BD	1	GL03-33	1751	843	12mm THK. HEAT STRENGTHEN GLASS .Reflective Glass SSCI-60T (R20220324054)	爛玻璃	E16884
11	CW	T1	16	AE	1	GL03-36	1263	843	12mm THK. HEAT STRENGTHEN GLASS .Reflective Glass SSCI-60T (R20220324054)	爛玻璃	E16884
12	Precast	T2	27	AC	1	YG09-03	454	766	6mm THK HEAT STRENGTHENED CLEAR GLASS+1.52mm MILKY WHITE PVB+6mm LOW IRON THK HEAT STRENGTHENED CLEAR GLASS (R20220414034)	爛玻璃	E18303
13	Institu-窗	T1	62	BD	2	TG11-W01-01	604	1272	TG11.6mm THK TEMPERED GLASS (R20220401057)	爛玻璃	E18303
14	Institu-窗	T2	67	AA	2	TG11-W01-01	604	1272	TG11.6mm THK TEMPERED GLASS (R20220401057)	爛玻璃	E18303

9/1/2025

16/12/24

拆

9/9/24 已訂
15/8/23 已訂

25/10/23 已訂

9/9/24 已訂