



工程指示 / 要求簡箋(E.I.)

工程指示編號：EI / 8314 / 24 修改版次：-
 工程編號：J - 858 工程名稱：將軍澳日出康城
 工程項目：趙門 T1 18/F BB 補 頂底鋁外通
 收件人：生統 發件人：Ant Yeung 日期：11/09/2024

要求提供 / 確認 事項：

- | | | |
|------------------------------------|-------------------------------------|-------------------------------|
| <input type="checkbox"/> 初步鋁料 B.M. | <input type="checkbox"/> 加工拆圖，然後生產 | <input type="checkbox"/> 尺寸表 |
| <input type="checkbox"/> 正式鋁料 B.M. | <input type="checkbox"/> 技術上資料 / 指示 | <input type="checkbox"/> 報價 |
| <input type="checkbox"/> 配件 B.M. | <input type="checkbox"/> 樣辦或貨品說明書 | <input type="checkbox"/> 分判合約 |

內容：

由於地盤遺失，請補 T1 補 18/F BB 鋁外通頂底各 1 條 I-711。
 只需補頂底，不用補兩企身。

1. 註明 T1 18/F BB 用
2. 廠不用組裝鐵件，地盆有存貨，地盆組裝
3. 生統，請按最後版本圖紙生產。

謝謝

請在 2024.9.18 前完成上列要求。

分發東莞各部門：

- | | | | | | | | |
|---------------------------------|------------------------------|---|---|-------------------------------|------------------------------|--------------------------------|------------------------------------|
| <input type="checkbox"/> 生產技術總監 | <input type="checkbox"/> 連附件 | <input type="checkbox"/> 技術部 | <input type="checkbox"/> 連附件 | <input type="checkbox"/> 生產部 | <input type="checkbox"/> 連附件 | <input type="checkbox"/> 機械設計部 | <input type="checkbox"/> 連附件 |
| <input type="checkbox"/> 採購部 | <input type="checkbox"/> 連附件 | <input checked="" type="checkbox"/> 生產統籌部 | <input checked="" type="checkbox"/> 連附件 | <input type="checkbox"/> 小羅&清 | <input type="checkbox"/> 連附件 | | |
| <input type="checkbox"/> 質檢部 | <input type="checkbox"/> 連附件 | <input type="checkbox"/> 會計部 | <input type="checkbox"/> 連附件 | <input type="checkbox"/> 報關組 | <input type="checkbox"/> 連附件 | <input type="checkbox"/> 其他 | _____ <input type="checkbox"/> 連附件 |

分發香港各部門：

- | | | | | | | | |
|------------------------------|------------------------------|-------------------------------|------------------------------|------------------------------|------------------------------|--|---|
| <input type="checkbox"/> 行政部 | <input type="checkbox"/> 連附件 | <input type="checkbox"/> 會計部 | <input type="checkbox"/> 連附件 | <input type="checkbox"/> 統籌部 | <input type="checkbox"/> 連附件 | <input checked="" type="checkbox"/> 工程部地盤科文 積哥 | <input checked="" type="checkbox"/> 連附件 |
| <input type="checkbox"/> 採購部 | <input type="checkbox"/> 連附件 | <input type="checkbox"/> QS 部 | <input type="checkbox"/> 連附件 | <input type="checkbox"/> 維修部 | <input type="checkbox"/> 連附件 | <input type="checkbox"/> 其他 | _____ <input type="checkbox"/> 連附件 |

傳遞編號：

HK 1672 / 24

發件人簽署：

項目經理簽署：



美特鋁質有限公司
MIDI Aluminium Fabricator Ltd.

工程號	J858	拆圖	Jack	2023-01-29
地盤	將軍澳 康城11期	復核		
名稱	趟門拆圖	顏色		
		批准		

A-SD-02

版次C按趟門分類重新排序

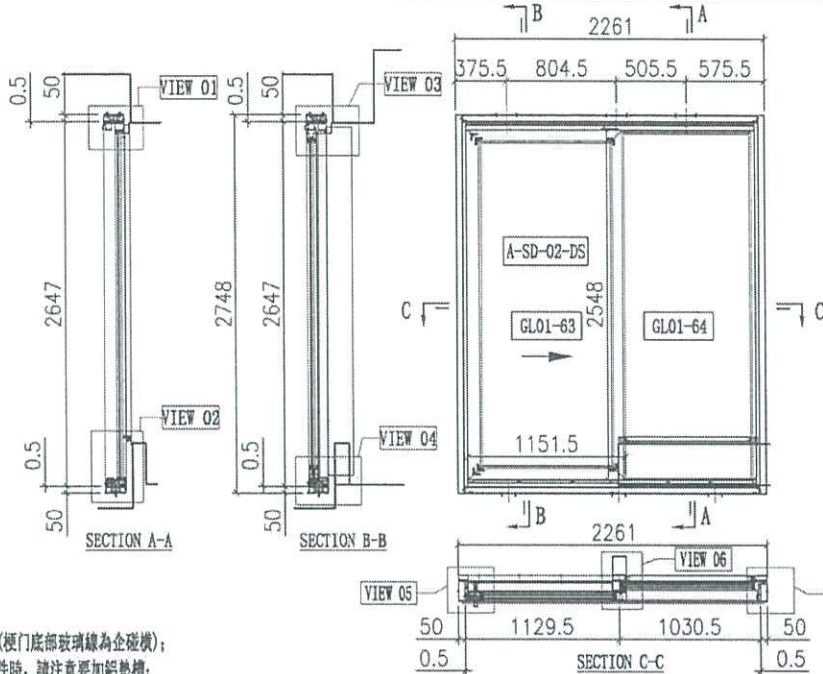

T1BB 1.8/E
e: 6.117

說明:

- 1、玻璃線為橫碰企(梗門底部玻璃線為企碰橫);
- 2、安裝絲吉利亞配件時,請注意要加鉛墊槽;

序号	玻璃编号	玻璃尺寸
1	GL01-63	977.5x2374
2	GL01-64	945.5x2525

門內框用料表

序号	料号	名称	出荷	长度(mm)	支	加工说明	注明
21	X86334	趟門起程料	-	2646	1	X86334-SD01R-S	地盤安裝
22	X86322	趟門起程料	-	2646	1	X86322-SD01L	地盤安裝
23	X86332	趟門起程料	-	2111	1	X86332-SD01LA-S	地盤安裝
24	X86330	趟門起程料	-	2111	1	X86330-SD01LA-S	地盤安裝
25	X86345	趟門企中板	-	2556.5	1	X86345-SD01L-S	地盤安裝
26	X86336	趟門企位企蓋	-	1053	2	X86336-SD01A	地盤安裝
27	X86337	趟門企位企蓋料	-	2558	1	X86337-SD01A	地盤安裝
28	X86326	SD平台企料	-	914	1	X86326-SD01A	地盤安裝
29	X86335	SD平台企料	-	915	1	X86335-SD01A	地盤安裝
30	X86340	壓板加工面	-	2530	1	X86340-SD01R	地盤安裝
31	X86320	室內企蓋加工面	-	2544	1	X86320-SD01R-S	地盤安裝
32	X86341	企蓋扣	-	2258	1	X86341-SD01RA	地盤安裝
33	X86321	室內企蓋加工面	-	2293	1	X86321-SD01RA	地盤安裝
34	X86339	壓板加工面	-	2545	1	X86339-SD01A	地盤安裝
35	X86342	室內企蓋加工面	-	2545	1	X86342-SD01A	地盤安裝
36	L061	鋁角25x25x3	-	30	2	L061-01	工廠組裝
37	-	3mm厚膠條	-	914.5	1	J858-SD-AP01A	地盤安裝
38	-	3mm厚膠條	-	914.5	1	J858-SD-AP02A	地盤安裝
39	-	3mm厚膠條	-	1053.5	1	J858-SD-AP02L	地盤安裝
40	X86317	室內收口之半扣碼	-	50	12	X86317-SD02	工廠組裝
41	X86325	趟門起程料	-	2048	1	X86325-SD01A	工廠組裝
42	X86331	底橫料加工面	-	2048	1	X86331-SD01A	工廠組裝
43	H42208	趟門收口35x50x4	-	30	2	H42208-01	工廠組裝
44	-	加力軟(全向)	-	-	1	J858-SD-GS05	工廠組裝
45	X86346	趟門橫樑玻璃	-	958	1	X86346-SD06LA	工廠組裝
46	X86346	趟門橫樑玻璃	-	914.5	1	X86346-SD07LA	工廠組裝
47	X86346	趟門企蓋玻璃	-	2515	1	X86346-SD03A	工廠組裝
48	X86346	趟門企蓋玻璃	-	2515	1	X86346-SD05A	工廠組裝
67	X86329	趟門企外蓋料	-	2159	1	X86329-SD01A	地盤安裝

加工細則

項目	單位
頂留	mm
底留	mm
企料底部開避位	mm
底橫料防水巴錫去	mm
安裝扣碼	
安裝扣碼	
多點鎖芯型號:	
手柄型號:	
限位彈型號:	
T窗最大的開度:	
窗玉搭位數:	

內門框配件	顏色	數量	备注
Ø8x1/2"圓頭螺絲	A4-70	8	五金廠
Ø8x1/2"圓頭螺絲	A4-70	4	五金廠
M5x10圓頭螺絲	A4-70	4	五金廠
M5x15圓頭螺絲	A4-70	3	五金廠
M5x25圓頭螺絲	A4-70	3	五金廠
M5x10平頭螺絲	A4-70	9	五金廠
Ø9x1-1/4"圓頭螺絲	A4-70	24	五金廠

門玉款	寬度(mm)	高度(mm)	只/幅	撐長
A-SD-02-DS	1151.5	2548	1	
大圖版次		本圖版	F	
		日期	27/04/23	
窗號	寬度(W)	高度(H)	數量	樓層
T1A-SD-C1	2261	2748	43	10F-60F
T1B-SD-B1	2261	2748	43	10F-60F
T2A-SD-C1	2261	2748	47	10F-65F
T2B-SD-B1	2261	2748	47	10F-65F
T3A-SD-C1	2261	2748	47	10F-65F
T3B-SD-B1	2261	2748	47	10F-65F
合計:			274	
圖號				

T1 1.8/E BB

門外框用料表

序号	料号	名称	出荷	长度(mm)	支	加工说明	注明
1	I711	150x50x5鋁通	-	2748	1	I711-SD02R-S	地盤安裝
2	I711	150x50x5鋁通	-	2748	1	I711-SD01L-S	地盤安裝
3	I711	150x50x5鋁通	-	2261	1	I711-SD04LA-S	地盤安裝
4	I711	150x50x5鋁通	-	2261	1	I711-SD03LA-S	地盤安裝
5	X86317	室內收口之半扣碼	-	2261	2	X86317-SD01A	工廠組裝
6	L107	趟門收口35x35x4	-	80	4	L107-01	工廠組裝
7	L00155	牆企企蓋修口膠卷	-	2748	2	L00155-C1A	工廠組裝
8	-	頂橫通軟碼	-	-	3	J858-SD-GS01	工廠組裝

門玉用料表

序号	料号	名称	出荷	长度(mm)	支	加工说明	注明
68	-	趟門玉	-	-	1	A-SD-02-DS	地盤安裝

外框配件	顏色	數量	备注
M5x12平頭螺絲	A4-70	12	五金廠



工程號 J858 地盤 將軍澳 康城11期

备注	产品编号	L	PxN=	A=	B=	C=	D=
W=2340	I711-SD04LD	2241	295x7	844.5	745.5	325.5	325.5
W=2345	I711-SD04LE	2246	295x7	817	623	355.5	450.5
W=2340	I711-SD04LH	2241	295x7	844.5	445.5	325.5	625.5

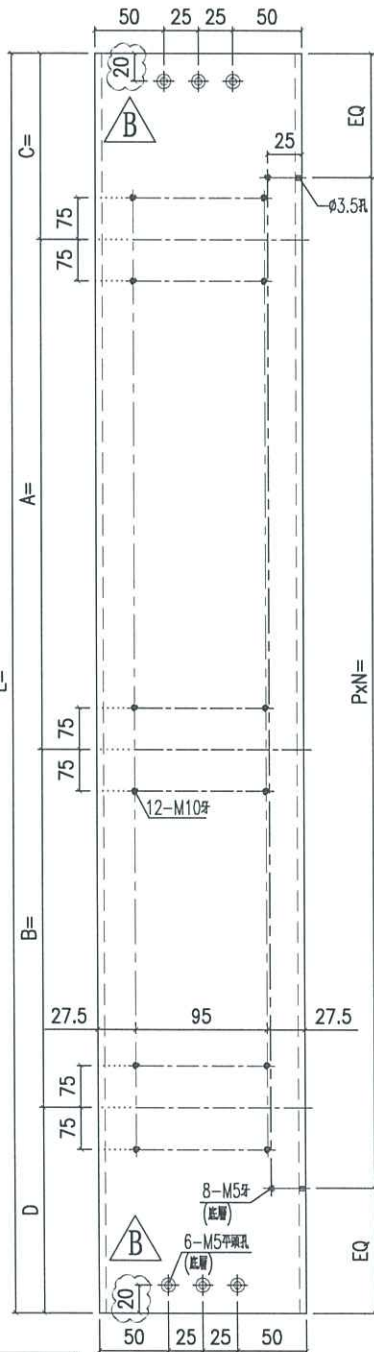
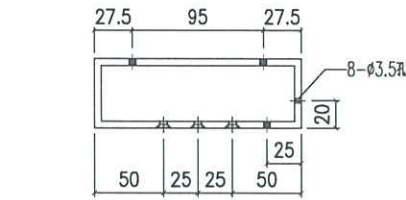

左幅开

产品编号 I711-SD04L

备注	产品编号	L	PxN=	A=	B=	C=	D=
W=2340	I711-SD04RD	2241	295x7	844.5	745.5	325.5	325.5
W=2375	I711-SD04RF	2276	295x7	862	763	325.5	325.5
W=2340	I711-SD04RH	2241	295x7	844.5	420.5	325.5	650.5
W=2375	I711-SD04RJ	2276	295x7	792	763	395.5	325.5

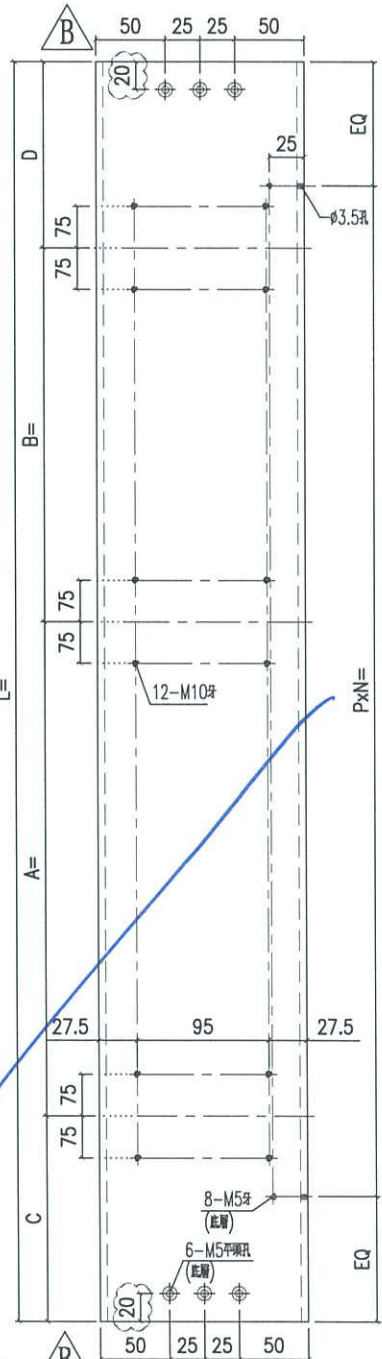
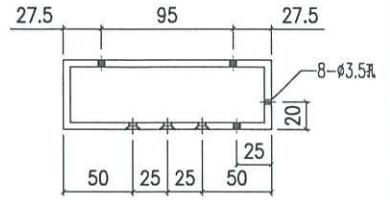

右幅开

产品编号 I711-SD04R

名稱	鋁通加工圖	制圖	Jack	2023-01-12	修改	A	B
材料	150x50x5mm厚鋁通	復核			日期	20221014	20230106
顏色	ECD3X1009 9S-XF1	批准			圖號	I711-SD04	



工程號 J858 地盤 將軍澳 康城11期

备注	产品编号	L	PXN=	A=	B=	C=	D=
W=2340	I711-SD03LD	2241	295x7	844.5	745.5	325.5	325.5
W=2345	I711-SD03LE	2246	295x7	817	623	355.5	450.5
W=2340	I711-SD03LH	2241	295x7	844.5	445.5	325.5	625.5

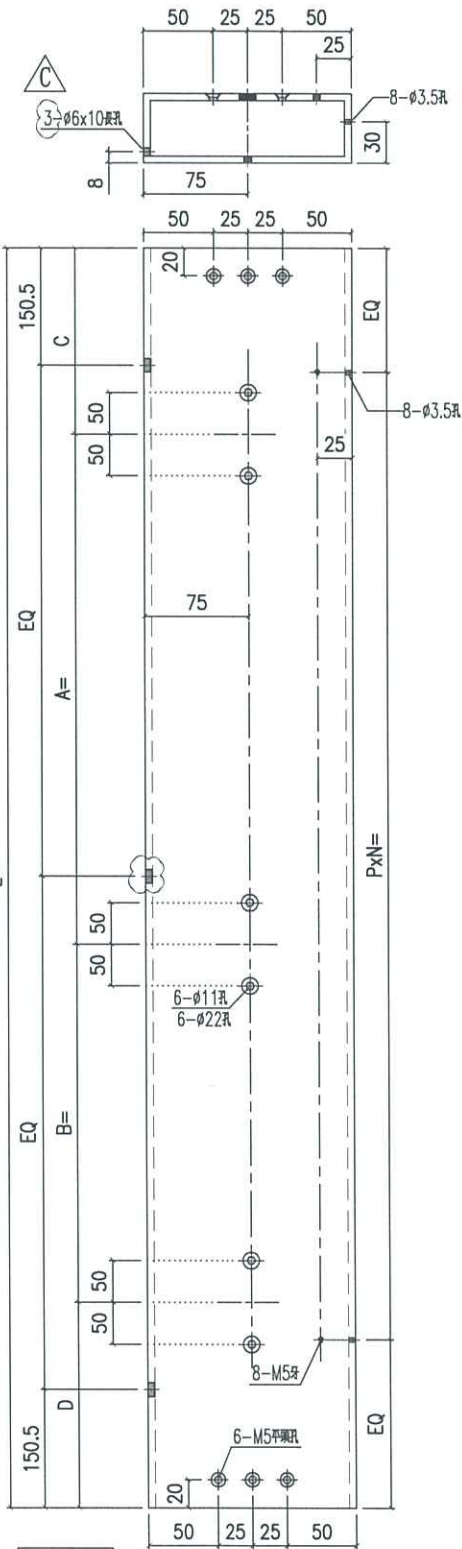

左幅开

产品编号 I711-SD03L

备注	产品编号	L	PXN=	A=	B=	C=	D=
W=2260	I711-SD03LA	2161	285x7	804.5	505.5	325.5	525.5
W=2315	I711-SD03LB	2216	295x7	832	733	325.5	325.5
W=2325	I711-SD03LC	2226	295x7	837	738	325.5	325.5

备注	产品编号	L	PXN=	A=	B=	C=	D=
W=2340	I711-SD03RD	2241	295x7	844.5	745.5	325.5	325.5
W=2375	I711-SD03RF	2276	295x7	862	763	325.5	325.5
W=2340	I711-SD03RH	2241	295x7	844.5	420.5	325.5	650.5
W=2375	I711-SD03RJ	2276	295x7	792	763	395.5	325.5

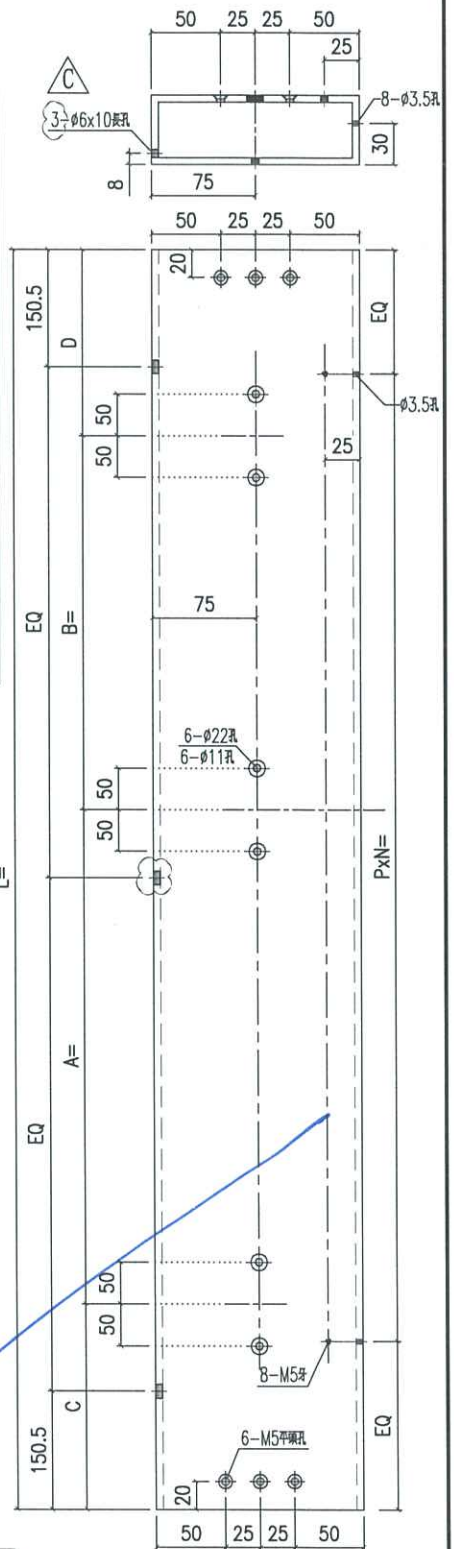

右幅开

产品编号 I711-SD03R

名稱	鋁通加工圖	制圖	Jack	2023-01-12	修改	△A	△B	△C
材料	150x50x5mm厚鋁通	復核			日期	20221014	20230112	20230206
顏色	ECD3X1009 9S-XF1	批准			圖號	I711-SD03		