

工程指示 / 要求簡箋(E.I.)

工程指示編號：EI/8282/24 修改版次：-  
 工程編號：J - 858 工程名稱：將軍澳日出康城 11  
 工程項目：T1-T3 特色層後裝窗 5 隻 改拆圖 和查料 (先查鋁料倉存)  
 收件人：生統 / 拆圖 發件人：Ant Yeung 日期：03/09/2024

要求提供 /  確認 事項：

- |                                    |                                     |                               |
|------------------------------------|-------------------------------------|-------------------------------|
| <input type="checkbox"/> 初步鋁料 B.M. | <input type="checkbox"/> 加工拆圖，然後生產  | <input type="checkbox"/> 尺寸表  |
| <input type="checkbox"/> 正式鋁料 B.M. | <input type="checkbox"/> 技術上資料 / 指示 | <input type="checkbox"/> 報價   |
| <input type="checkbox"/> 配件 B.M.   | <input type="checkbox"/> 樣辦或貨品說明書   | <input type="checkbox"/> 分判合約 |

急

內容：

按業主要求，重新生產 5 隻特色層廚房窗。  
請再查 J858 鋁料倉存。確認有足夠鋁料生產。

T1 BB K-1, T2 BB K-1, T3 BB K-1  
T2 AF K-1, T3 AF K-1

請安排拆圖，加工圖，開料單，鐵件、玻璃 BM 等等

謝謝

請在 2024.09.06 前完成上列要求。

附： 頁

- 原合約工程包  原合約工程加 / 減賬  新工程報價

分發東莞各部門：

- ( ) 生產技術總監  連附件 (✓) 技術部  連附件 ( ) 生產部  連附件 ( ) 機械設計部  連附件  
 ( ) 採購部  連附件 (✓) 生產統籌部  連附件 (✓) 小羅 & 清  連附件  
 ( ) 質檢部  連附件 ( ) 會計部  連附件 ( ) 報關組  連附件 ( ) 其他 \_\_\_\_\_  連附件

分發香港各部門：

- ( ) 行政部  連附件 ( ) 會計部  連附件 ( ) 統籌部  連附件 ( ) 工程部地盤科文  連附件  
 ( ) 採購部  連附件 ( ) QS 部  連附件 ( ) 維修部  連附件 ( ) 其他 \_\_\_\_\_  連附件

傳遞編號：

HK 1625 / 24

發件人簽署： 

項目經理簽署： 

ELEVATION/  
PART PLAN/  
SECTION

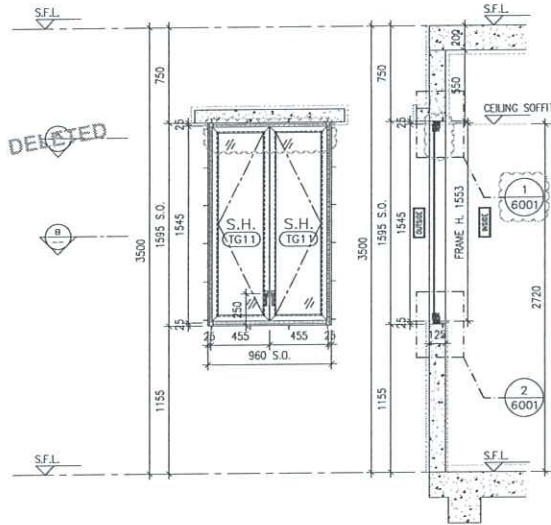

ELEVATION SECTION

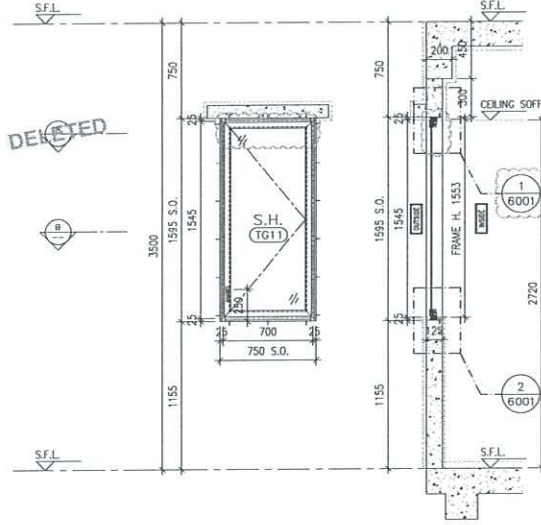

ELEVATION SECTION

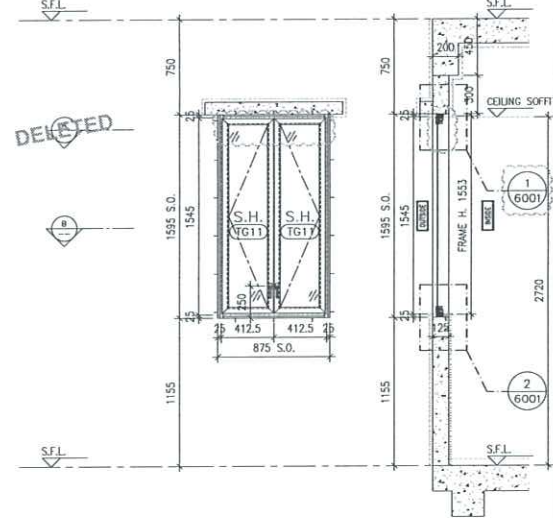

ELEVATION SECTION

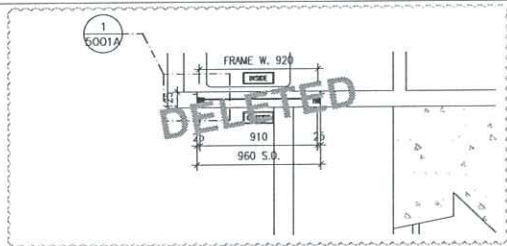

PART PLAN A  
PART PLAN B

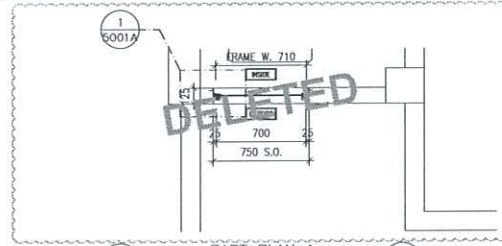

PART PLAN A  
PART PLAN B

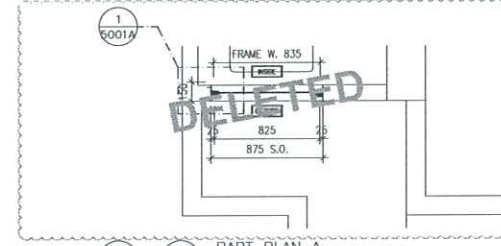

PART PLAN A  
PART PLAN B

GLAZING AREA:	Required = 0.938	Provided = 0.9903
OPENABLE AREA:	Required = 0.586	Provided = 1.2512

GLAZING AREA:	Required = 0.738	Provided = 0.8333
OPENABLE AREA:	Required = 0.461	Provided = 0.9406

GLAZING AREA:	Required = 0.837	Provided = 0.8690
OPENABLE AREA:	Required = 0.523	Provided = 1.1255

WINDOW MARK	
LOCATION	TOWER 1(1B) FLAT B KITCHEN(62/F)
SECTION	50mm ALUM. SECTION WITH PVF2 COATING(SLIVER CHAMPAGNE COLOUR)
GLAZING	6mm THK TEMPERED GLASS
QUANTITY	1 NO.
REMARKS	N/A

WINDOW MARK	
LOCATION	TOWER 2(2B) FLAT B KITCHEN(67/F)
SECTION	50mm ALUM. SECTION WITH PVF2 COATING(SLIVER CHAMPAGNE COLOUR)
GLAZING	6mm THK TEMPERED GLASS
QUANTITY	1 NO.
REMARKS	N/A

WINDOW MARK	
LOCATION	TOWER 3(3B) FLAT B KITCHEN(67/F)
SECTION	50mm ALUM. SECTION WITH PVF2 COATING(SLIVER CHAMPAGNE COLOUR)
GLAZING	6mm THK TEMPERED GLASS
QUANTITY	1 NO.
REMARKS	N/A

B.D. REF :

CLIENT :  
 信和置業有限公司  
Sino Land Company Limited

ARCHITECT :  
 ronald lu & partners  
Ronald Lu & Partners (HK) Ltd.  
呂元祥建築師事務所 (香港) 有限公司

MAIN CONTRACTOR :  
 Gammon

STRUCTURAL ENGINEER :  
 AECOM

FAÇADE CONSULTANT:  
 AECOM

- NOTE :
1. ALL DIMENSIONS ARE IN mm.
  2. ALL ELEVATIONS ARE VIEWED FROM OUTSIDE.
  3. ALL DIMENSIONS TO BE VERIFIED ON SITE BEFORE FABRICATION.

- LEGEND :
- X1 5001A --- DETAIL MARK NO.
  - X1 5001 --- REFER SHEET NO.
  - 1. F.F.L. --- FINISHED FLOOR LEVEL
  - 2. S.F.L. --- STRUCTURAL FLOOR LEVEL
  - 3. --- REVERSED DETAIL

NO.	DATE	REVISION	BY
B	27-06-2024	REVISED AS PER CLIENT COMMENTS	MM
C	07-08-2024	REVISED AS PER ARCHITECT COMMENTS	MM
C	25-10-2023	REVISED AS PER ARCHITECT COMMENTS	MM
B	28-09-2023	REVISED AS PER ARCHITECT COMMENTS	MM
A	11-08-2023	REVISED AS PER ARCHITECT COMMENTS	MM
N/A		REVISION	BY

JOB NO. : J-858  
PROJECT : PROPOSED RESIDENTIAL DEVELOPMENT AT TKOTL 70RP, PHASE 11, LOHAS PARK TSEUNG KWAN O, N.T.

TITLE : IN-SITU ALUM. WINDOW ALUM. WINDOW SCHEDULE AT SPECIAL UNITS FLOOR

DATE : 04-OCT-21 SCALE : 1:40

DRAWN BY :  
 美特鋁質有限公司  
MIDI ALUMINIUM FABRICATOR LTD.  
Units 6-8, Sunray Industrial Centre, 1/F  
610 Cho Kwo Ling Road, Kowloon  
Tel:23489211-4 Fax:(852)2727666

DWG NO. : J858-IW-2103b REV. : E

ELEVATION/  
PART PLAN/  
SECTION

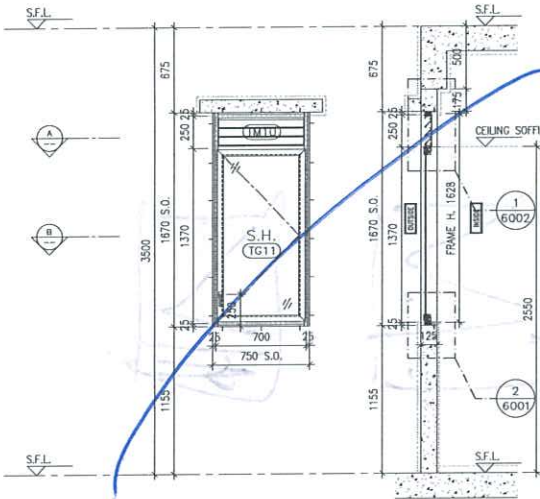

ELEVATION SECTION

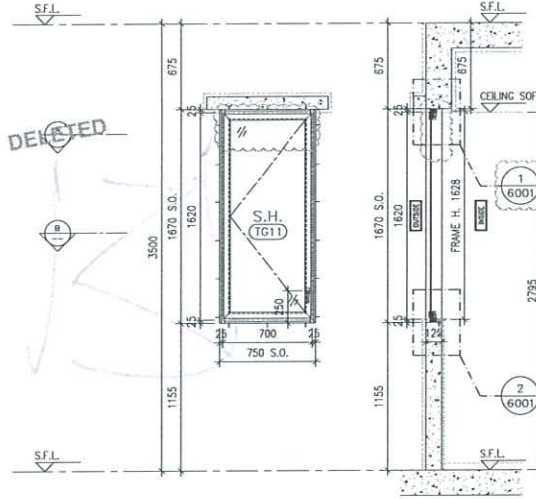

ELEVATION SECTION

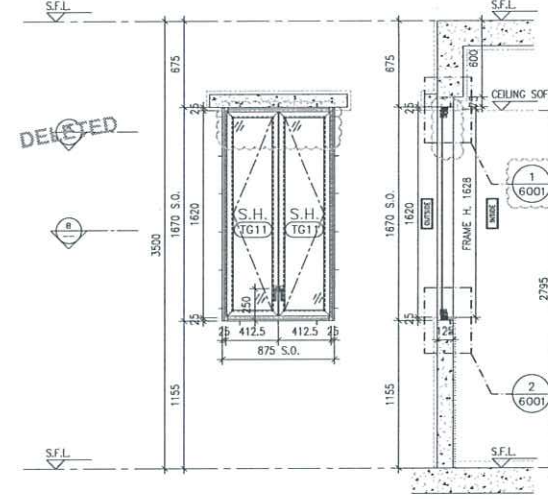

ELEVATION SECTION

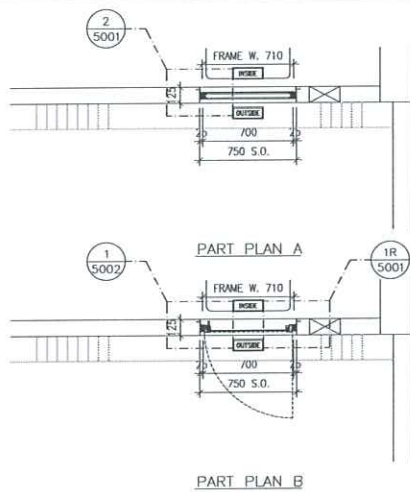

PART PLAN A  
PART PLAN B

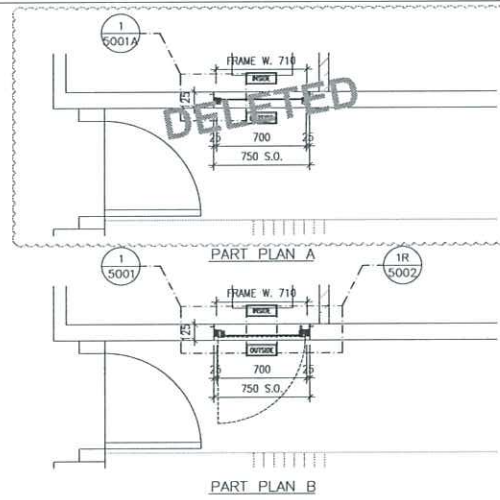

PART PLAN A  
PART PLAN B

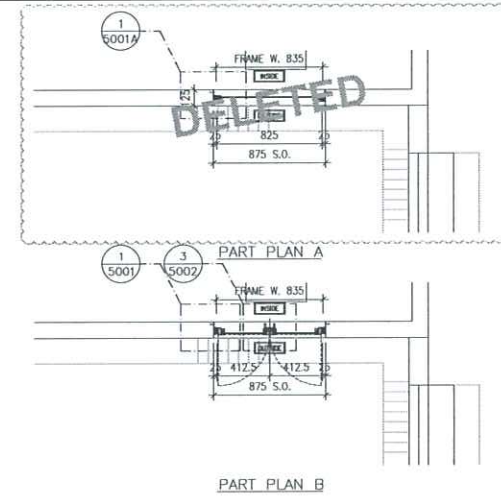

PART PLAN A  
PART PLAN B

GLAZING AREA:	Required = 0.597	Provided = 0.7314
OPENABLE AREA:	Required = 0.373	Provided = 0.8296

GLAZING AREA:	Required = 0.806	Provided = 0.8771
OPENABLE AREA:	Required = 0.504	Provided = 0.9883

GLAZING AREA:	Required = 0.791	Provided = 0.9147
OPENABLE AREA:	Required = 0.494	Provided = 1.1825

WINDOW MARK



LOCATION TOWER 1(1A) FLAT F KITCHEN(62/F)

SECTION 50mm ALUM. SECTION WITH PVF2 COATING(SLIVER CHAMPAGNE COLOUR)

GLAZING 6mm THK TEMPERED GLASS

QUANTITY 1 NO.

REMARKS FREE AREA (%) : 24.99/42.93 = 0.58.21 = 58.21%

WINDOW MARK



LOCATION TOWER 2(2A) FLAT F KITCHEN(67/F)

SECTION 50mm ALUM. SECTION WITH PVF2 COATING(SLIVER CHAMPAGNE COLOUR)

GLAZING 6mm THK TEMPERED GLASS

QUANTITY 1 NO.

REMARKS N/A

WINDOW MARK



LOCATION TOWER 3(3A) FLAT F KITCHEN(67/F)

SECTION 50mm ALUM. SECTION WITH PVF2 COATING(SLIVER CHAMPAGNE COLOUR)

GLAZING 6mm THK TEMPERED GLASS

QUANTITY 1 NO.

REMARKS N/A

B.D. REF :

CLIENT :

信和置業有限公司  
Sino Land Company Limited

ARCHITECT :  
ronald lu & partners

呂元祥建築師事務所 (香港) 有限公司

MAIN CONTRACTOR :

Gammon

STRUCTURAL ENGINEER :

AECOM

FAÇADE CONSULTANT:

AECOM

NOTE :

1. ALL DIMENSIONS ARE IN mm.
2. ALL ELEVATIONS ARE VIEWED FROM OUTSIDE.
3. ALL DIMENSIONS TO BE VERIFIED ON SITE BEFORE FABRICATION.

LEGEND :

- X1 - DETAIL MARK NO.
- X001 - REFER SHEET NO.

1. F.F.L. --- FINISHED FLOOR LEVEL
2. S.F.L. --- STRUCTURAL FLOOR LEVEL
3. (R) --- REVERSED DETAIL

C	27-08-2024	REVISED AS PER CLIENT COMMENTS	N/A
B	07-08-2024	REVISED AS PER ARCHITECT COMMENTS	N/A
C	20-10-2023	REVISED AS PER ARCHITECT COMMENTS	N/A
B	28-09-2023	REVISED AS PER ARCHITECT COMMENTS	N/A
A	11-08-2023	REVISED AS PER ARCHITECT COMMENTS	N/A
NL	DATE	REVISED	BY

JOB NO. : J-858

PROJECT :  
PROPOSED RESIDENTIAL DEVELOPMENT  
AT TKOTL 70RP, PHASE 11, LOHAS PARK  
TSEUNG KWAN O, N.T.

TITLE :  
IN-SITU ALUM. WINDOW  
ALUM. WINDOW SCHEDULE  
AT SPECIAL UNITS FLOOR

DATE : 04-OCT-21 SCALE : 1:40

DRAWN BY : CHECKED BY :

MIDI 美特鋁質有限公司

Units 6-8, Sunny Industrial Centre, 1/F,  
610 Cha Kwo Ling Road, Kowloon  
Tel:23489211-4 Fax:(852)27727666

DWG NO. : J858-IW-2104b REV. : E

Our ref. MC/XXXXX/858  
Gammon Construction Ltd  
22/F, Tower 1, The Quayside  
77 Hoi Bun Rd, Kwun Tong,  
Kowloon, Hong Kong

3 Sep 2024  
By Email & Hand

Attn.: Mr. Billy KAN

Dear Sir,

Re: Design, Supply & Installation of Curtain Wall, Glass Wall, Aluminium Window, Aluminum Cladding & Louvers at T.K.O.T.L 70 RP, Phase 11, LOHAS Park, Tseung Kwan O, N.T.

有關特色層 5 隻廚房窗改動 (小型工程) 事宜:

有關特色層 5 隻廚房窗，本司原本已按則師 comment 生產和安裝，見附件 1(批圖)。

其後，2024.08.17 拆除窗頂百葉改做梗玻璃。以達到則師要求的 Glazing Area。作為配合貴司進行驗樓 OP，見附件 2(相片和圖紙)。已涉及額外工作和額外物料。

驗樓後，貴司要求，此特色層 5 隻廚房窗需要改為全高的窗玉(不要梗玻璃)。涉及額外工作和報廢物料(鋁料、玻璃等)。改動將以驗樓之後小型工程(A and A Works)進行。圖紙見附件 3 *打差收*

請貴司發出正式 A.I 確認改動。重新生產 5 隻特色層廚房窗，報廢現場 5 隻窗及拆百葉改安玻璃。稍後報價另外附上。請貴司確認報價，方便本司安排人手跟進。

小型工程將會在獲取驗樓紙後，由大判/業主申請作小型工程後才作進行。因應貴司要求改動，涉及重新生產，訂料，訂玻璃和進行現場改動。如有導致其他分判返手或影響交樓。非本司責任。

Yours faithfully,  
MIDI ALUMINIUM FABRICATOR LTD.

Marco Tam  
Director

Encl- pages

cc.	Gammon	Mr. Billy Kan/ Mr. Rick Cheung /	(w/e)
	Sino	Mr. Andy Chan / Mr. Kenneth Leung	(w/e) (Email only)
		Mr. Stephen Chow	
	RLP	Ms. Ginny Chau	(w/e) (Email only)
	Aecom	Mr. Ryan Ko / Mr. Dennis Chiu /	(w/e) (Email only)

FM / MT / *JL* / AY / PW

① *查料先*

請  
 不  
 認  
 爲  
 是  
 有  
 限  
 的  
 鋁  
 料  
 五  
 萬  
 萬

G	H	I	J	K	L	M	N
铝料编号	颜色	长度	需用数量	登记库存数量	备注		
L065	铬化	6000	1.87	5	有料		
X86153	毛料	6000	0.24	9	有料		
X86154	ECD3X10099S-XF1	6000	0.32	236	有料		
X86155	ECD3X10099S-XF1	6000	0.12	72	有料		
X86163	ECD3X10099S-XF1	6000	6.22	14	有料		
X86164	ECD3X10099S-XF1	6000	3.53	75	有料		
X86237	ECD3X10099S-XF1	6000	1.51	18	有料		
X86249	ECD3X10099S-XF1	5500	0.68	±	有料		
X86251	ECD3X10099S-XF1	5150	3.10	0	无料, 用X86157代, 库存有6支	EI8161需求2支	
X86252	ECD3X10099S-XF1	6000	0.65	0	无料, 用X86161代, 库存有33支	EI8161需求1支	
X86253	ECD3X10099S-XF1	6000	0.64	0	无料, 用X86158代, 库存有31支	EI8161需求1支	

8/21



南nan\*



通話時長 06:59



13/8/2024 下午2:34

通話時長 00:50



13/8/2024 下午2:40

「南nan\*」已回收一則訊息



颜色	长度	需用数量	登记库存数量	备注
铝化	6000	1.37	5	有料
毛料	6000	0.24	9	有料
020X100995-021	6000	0.32	236	有料
020X100995-021	6000	0.10	72	有料
020X100995-021	6000	6.22	14	有料
020X100995-021	6000	3.53	75	有料
020X100995-021	6000	1.51	18	有料
020X100995-021	5500	0.65	1	有料
020X100995-021	5150	3.10	0	无料, 用X2615代。
020X100995-021	6000	0.65	0	无料, 用X2616代。
020X100995-021	6000	0.64	0	无料, 用X2615代。

「南nan\*」已回收一則訊息



刚刚复查了系统，仓库文控应该还未扣E18161的数😁不过我核实下数量，再扣除这部分的量，库存还是满足生产的

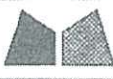

 <b>美特铝质</b> 有限公司 MIDI Aluminium Fabricator Ltd.	工程號	J858	拆圖	I.H.	2023.11.02
	地盤	康城1期	復核		
	名稱	50地盤安裝窗	顏色	批准	

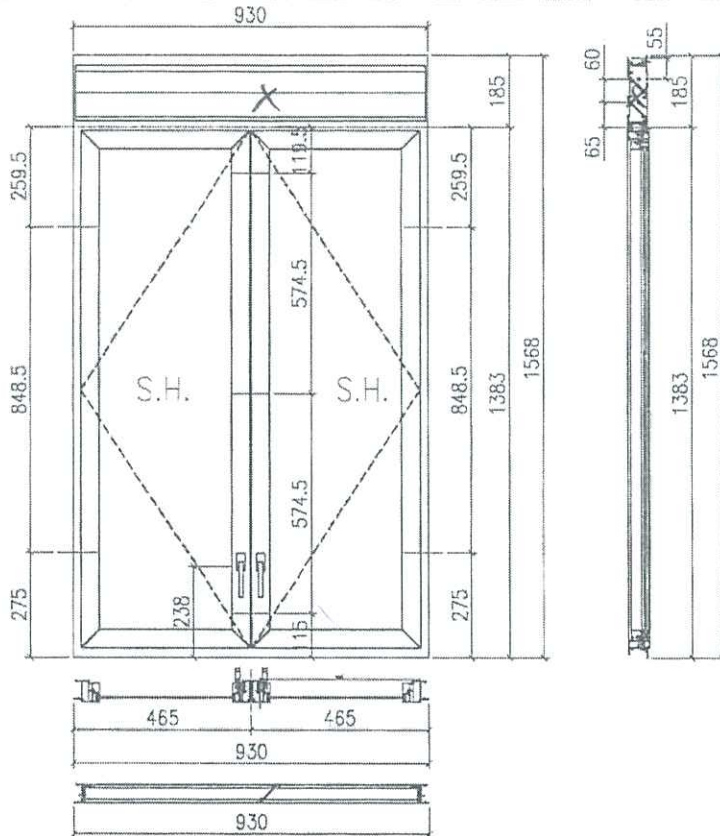

**A-AW-05SU**

- 注:
- 1) 生窗底料需開16mm去水缺口2處;
  - 2) 窗玉搭位6mm;
  - 3) 流水線比窗玉每項長1mm;
  - 4) SII窗筒架4組TC903扣碼;
  - 5) 用東城源2021-A12'扇撐;
  - 6) 安裝201-10多點鎖夾巴6個;
  - 7) 橫橫料兩端需切1.2mm切口打磨;
  - 8) 出裝摩爾18個;
  - 9) 底料安裝50-1C-04A窗掛2只;

序号	料号	名称	出荷	长度(mm)	支/幅	加工说明
1a	X86251	边全料		1568	1	X86251-59
1b	X86251	边全料		1568	1	X86251-60
1c	X86163	中全料		1348.5	1	X86163-54
2	X86252	生顶横	进位	892	1	X86252-53
3	X86253	生底横	进位	884	1	X86253-53
4	X86249	流水线		(871)	1	X86249-51B
5	X86250	生中横	进位	892	1	X86250-52
6	X86248	百叶片		474	2	X86248-51B
7	-	百叶巴		145	1	J858-LM58L
8	-	百叶巴		148	1	J858-LM58R

大图版次	宽度	木图版	A	
		日期	10/25	
窗号	宽度(W)	高度(H)	樞数	棧层数
T1B-B/K-1	930	1568	1	

窗款	宽度	高度	免/幅	排长
SRH	380	1203	2	12"

窗玉用料

序号	料号	名称	出荷	长度(mm)	支/幅	加工说明
9	X86163	窗玉全	45°斜口	1348.5	2	X86163-52A
10	X86163	窗玉全	45°斜口	1348.5	1	X86163-53A
11	X86163	窗玉全	45°斜口	1348.5	1	X86163-55A
12	X86163	窗玉横	45°斜口	443	2	X86163-51LC
13	X86163	窗玉横	45°斜口	443	2	X86163-51RC
14	X86164	窗玉玻璃横全	直口	1284.5	1	X86164-52B
15	X86164	窗玉玻璃横全	直口	1284.5	1	X86164-51A
16	X86164	窗玉玻璃横全	直口	347	2	X86164-52C
17	X86153	挂条码	直口	45	2	J858-LM51L
18	X86153	挂条码	直口	45	2	J858-LM51R
19	X86153	挂条码	直口	45	4	J858-LM51
20	L065	15x15x3程角	直口	(140)	20	J858-LM54A
21	X86154	挂条用压板1	直口	60	6	J858-LM52

窗玉用料

序号	料号	名称	出荷	长度(mm)	支/幅	加工说明
22	X86155	玻璃压板2	直口	15	12	J858-LM53
23	X86237	14x3程角	直口	123	2	X86237-51A
24	X86237	14x3程角	直口	1012.5	2	X86237-51E
25	不锈钢加力巴	15x5mm不锈钢		181.5	2	J858-SS51A
26	铝垫角码	50x50x5mm铝垫		45	2	J858-ST51
27	中全加力巴	43x4mm铝垫		1256	1	J858-ST52
28	斜口加力巴	44x1mm铝垫		70	1	J858-DA51
29	X86164	窗玉玻璃横全	直口	347	2	X86164-54B

1527.5  
1469.5  
1469.5

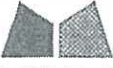
 <b>美特铝质</b> 有限公司 MIDI Aluminium Fabricator Ltd.	工程號	J858	拆圖	I.H.	2023.11.02
	地盤	康城1期	復核		
名稱	50地盤安裝窗	顏色	批准		

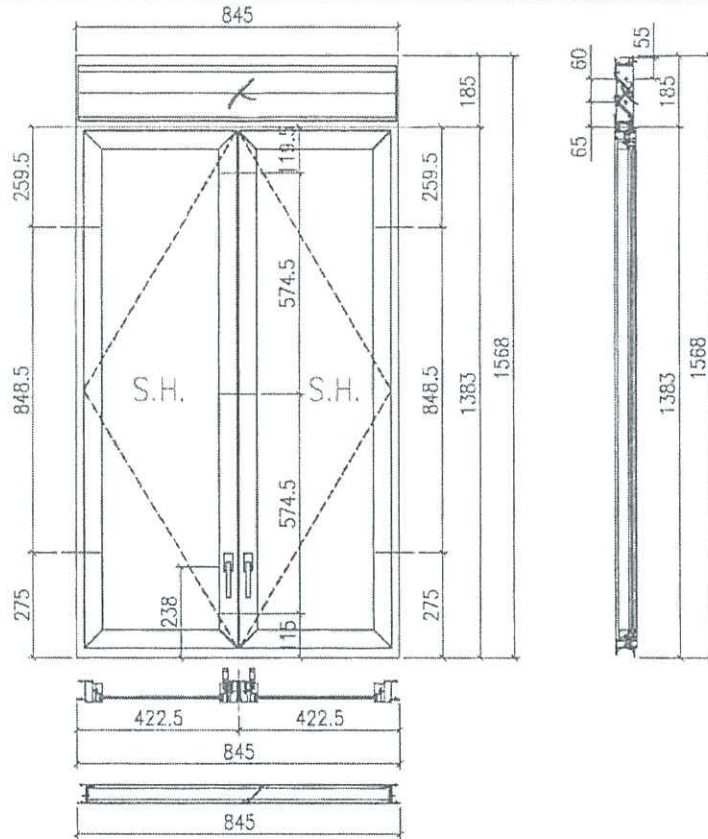

**A-AW-07SU**

- 注:
- 1) 生窗底料需開15mm去水缺口2處;
  - 2) 窗玉搭位6mm;
  - 3) 滴水線比窗玉每頭長1mm;
  - 4) SH窗提裝4組TC803扣碼;
  - 5) 用東城產2021-A12'扇骨;
  - 6) 安裝201-10多点鎖夾巴6个;
  - 7) 框橫料兩端需切1x2mm切口打磨;
  - 8) 出貨摩爾18个;
  - 9) 底料安裝50-LG-04A窗掛2只;

序号	料号	名称	出荷	长度(mm)	支/幅	加工说明
1a	X86251	边全料		1568	1	X86251-59
1b	X86251	边全料		1568	1	X86251-60
1c	X86163	中全料		1348.5	1	X86163-54
2	X86252	生顶横	进位	807	1	X86252-54
3	X86253	生底横	进位	799	1	X86253-55
4	X86249	滴水线		786	1	X86249-51C
5	X86250	生片横	进位	807	1	X86250-54
6	X86248	百叶片		786	2	X86248-51C
7	-	百叶巴		143	1	J85B-LM58L
8	-	百叶巴		143	1	J85B-LM58R

1527.5

大图版次	宽度	本图版	A	
		日期	10/25	
窗号	宽度(W)	高度(H)	幅数	楼层数
T3B-B/K-1	845	1568	1	

窗款	宽度	高度	支/幅	排长
SRH	380	1203	2	12"

窗玉用料

序号	料号	名称	出荷	长度(mm)	支/幅	加工说明
9	X86163	窗玉企	45°斜口	1348.5	2	X86163-52A
10	X86163	窗玉企	45°斜口	1348.5	1	X86163-53A
11	X86163	窗玉企	45°斜口	1348.5	1	X86163-55A
12	X86163	窗玉横	45°斜口	400.5	2	X86163-51LD
13	X86163	窗玉横	45°斜口	400.5	2	X86163-51RD
14	X86164	窗玉玻璃企	直口	1284.5	1	X86164-52B
15	X86164	窗玉玻璃企	直口	1284.5	1	X86164-51A
16	X86164	窗玉玻璃玻璃	直口	304.5	2	X86164-52D
17	X86153	挂条码	直口	45	2	J85B-LM51L
18	X86153	挂条码	直口	45	2	J85B-LM51R
19	X86153	挂条码	直口	45	4	J85B-LM51
20	L065	15x15x3铝角	直口	140	20	J85B-LM54A
21	X86154	挂条码	直口	80	6	J85B-LM52

1533.5

1533.5

1533.5

1469.5

1469.5

窗玉用料

序号	料号	名称	出荷	长度(mm)	支/幅	加工说明
22	X86155	挂条码	直口	15	12	J85B-LM53
23	X86237	14x3铝条	直口	123	2	X86237-51A
24	X86237	14x3铝条	直口	1012.5	2	X86237-51E
25	不锈钢加力巴	15x5mm不锈钢		181.5	2	J85B-SS51A
26	挂条码	50x50x6mm铝条		45	2	J85B-ST51
27	中全加力巴	43x4mm铝条		1256	1	J85B-ST52
28	封口铝条	44x1mm铝条		70	1	J85B-DA51
29	X86164	窗玉玻璃玻璃	直口	304.5	2	X86164-54C

 <b>美特铝质</b> 有限公司 MIDI Aluminium Fabricator Ltd.	工程號	J858	拆圖	I.H.	2023.11.02
	地盤	康城1期	復核		
	名稱	50地盤安裝窗	顏色	批准	

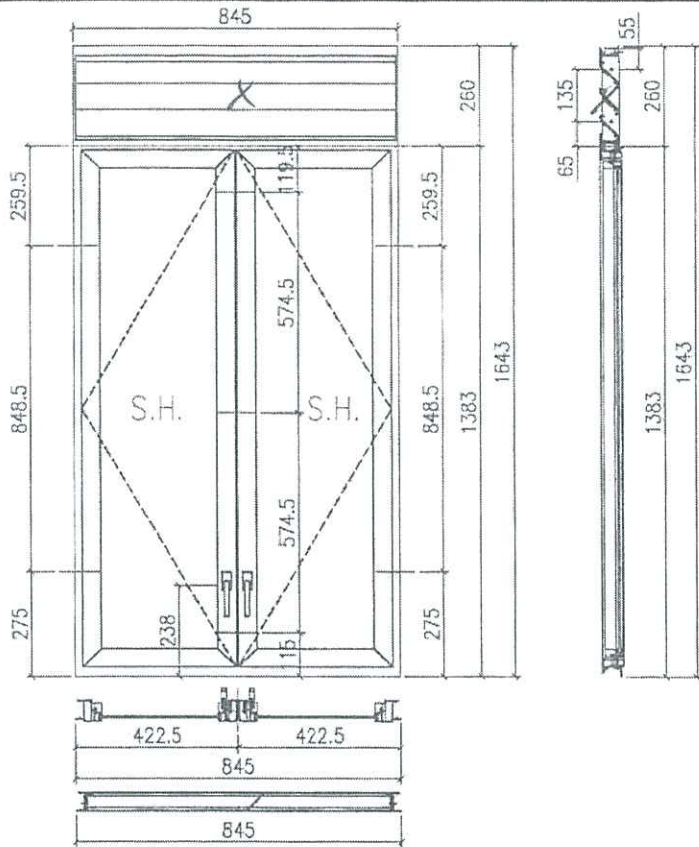

A-AW-10SU

- 注:
- 1) 生窗底料需開15mm去水缺口2處;
  - 2) 窗玉嵌位6mm;
  - 3) 淡水線比窗玉每頭長1mm;
  - 4) 5mm窗需裝4組TC903扣碼;
  - 5) 用東城產2021-A12'窗撐;
  - 6) 安裝201-10多點鎖夾巴6個;
  - 7) 框橫料兩端需切1x2mm切口打磨;
  - 8) 出袋摩爾18個;
  - 9) 底料安裝50-1C-04A窗鉗2只;

序号	料号	名称	出荷	长度(mm)	支/幅	加工说明
1a	X86251	边全料		1643	1	X86251-53
1b	X86251	边全料		1643	1	X86251-62
1c	X86163	中全料		1342.5	1	X86163-54
2	X86252	生窗撑	港位	807	1	X86252-54
3	X86253	生窗撑	港位	799	1	X86253-55
4	<del>X86249</del>	淡水线		<del>786</del>	1	X86249-51C
5	X86250	生窗撑	港位	807	1	X86250-54
6	X86248	窗撑		760	3	X86248-51C
7	-	窗撑		218	1	J858-LM57L
8	-	窗撑		216	1	J858-LM57R

1602.5

大图版次	宽度	本图版	A	
		日期	10/25	
窗号	宽度(W)	高度(H)	幅数	层数
TJA-FK-1	845	1643	1	

窗款	宽度	高度	支/幅	撑长
SRH	380	1203	2	12"

窗玉用料

序号	料号	名称	出荷	长度(mm)	支/幅	加工说明
9	X86163	窗玉全	45°斜口	1340.5	2	X86163-52A
10	X86163	窗玉全	45°斜口	1340.5	1	X86163-53A
11	X86163	窗玉全	45°斜口	1340.5	1	X86163-55A
12	X86163	窗玉全	45°斜口	400.5	2	X86163-511D
13	X86163	窗玉全	45°斜口	400.5	2	X86163-511RD
14	X86164	窗玉玻璃全	直口	1284.5	1	X86164-52B
15	X86164	窗玉玻璃全	直口	1284.5	1	X86164-51A
16	X86164	窗玉玻璃顶横	直口	304.5	2	X86164-52D
17	X86153	排角码	直口	45	2	J858-LM51L
18	X86153	排角码	直口	45	2	J858-LM51R
19	X86153	排角码	直口	45	4	J858-LM51
20	L065	15x15x3铝合	直口	140	20	J858-LM54A
21	X86154	排角码	直口	80	6	J858-LM52

1608.5  
1608.5  
1608.5  
1544.5  
1544.5

窗玉用料

序号	料号	名称	出荷	长度(mm)	支/幅	加工说明
22	X86155	铝合	直口	15	12	J858-LM53
23	X86237	14x3排巴	直口	123	2	X86237-51A
24	X86237	14x3排巴	直口	1012.5	2	X86237-51E
25	不锈钢排巴	15x5mm不锈钢		181.5	2	J858-SS51A
26	连接角码	50x50x5mm		45	2	J858-ST51
27	中全加力巴	43x4mm		1256	1	J858-ST52
28	斜口铝版	44x1mm		70	1	J858-DA51
29	X86164	窗玉玻璃顶横	直口	304.5	2	X86164-54C

 <b>美特铝质</b> MIDI Aluminium Fabricator Ltd.	有限公司	工程號	J858	拆圖	L.H.	2023.11.02
		地盤	廣城1期	復核		
名稱	50地盤安裝窗	顏色		批准		

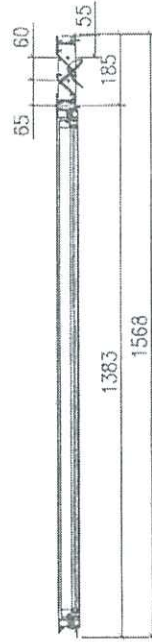
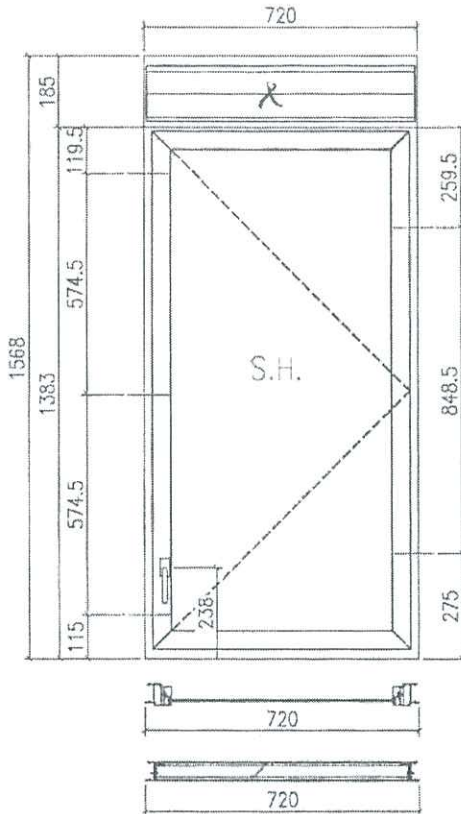

**A-AW-06SU**

- 注:
- 1) 生窗底料需開15mm去水缺口2處;
  - 2) 窗玉掛位6mm;
  - 3) 滴水線比窗玉每頭長1cm;
  - 4) SI窗窗裝2組TC903扣碼;
  - 5) 用東城產2021-A16"扇撐;
  - 6) 安裝201-10多点鎖夾巴3個;
  - 7) 框填料兩端需切1x2mm切口打磨;
  - 8) 出貨摩爾18個;
  - 9) 底料安裝50-LC-04A窗台1只;

序号	料号	名称	出荷	长度(mm)	支/幅	加工说明
1a	X86251	边金料		1568	1	X86251-59
1b	X86251	边金料		1568	1	X86251-61
2	X86252	生窗横	边位	682	1	X86252-51
3	X86253	边窗横	边位	674	1	X86253-51A
4	X86249	边窗竖		661	1	X86249-51A
5	X86250	边中横	边位	682	1	X86250-51
6	X86248	百叶片		661	2	X86248-51A
7	-	百叶巴		443	1	J858-LM58L
8	-	百叶巴		443	1	J858-LM58R

大图版次	宽度	本图版	B	
		日期	10/25	
窗号	宽度(W)	高度(H)	幅数	楼层数
T2B-B/K-1	720	1568	1	

窗款	宽度	高度	支/幅	排长
SRH	680	1348.5	1	16'

窗玉用料

序号	料号	名称	出荷	长度(mm)	支/幅	加工说明
9	X86163	窗五金	45°斜口	1348.5	1	X86163-52A
10	X86163	窗五金	45°斜口	1348.5	1	X86163-53A
11	X86163	窗五金	45°斜口	680	1	X86163-51LA
12	X86163	窗五金	45°斜口	680	1	X86163-51RA
13	X86164	窗玻璃线全	直口	1284.5	1	X86164-52B
14	X86164	窗玻璃线全	直口	1284.5	1	X86164-51A
15	X86164	窗玻璃线半横	直口	564	1	X86164-52A
16	X86153	挂角码	直口	45	1	J858-LM51L
17	X86153	挂角码	直口	45	1	J858-LM51R
18	X86153	挂角码	直口	45	2	J858-LM51
19	L065	15x15x3角码	直口	140	10	J858-LM54A
20	X86154	挂毛用胶条1	直口	80	3	J858-LM52
21	X86155	挂毛用胶条2	直口	15	6	J858-LM53

窗玉用料

序号	料号	名称	出荷	长度(mm)	支/幅	加工说明
22	X86237	14x3铝	直口	123	1	X86237-51A
23	X86237	14x3铝	直口	1012.5	1	X86237-51E
24	不锈钢垫片	15x5mm不锈钢		225.6	2	J858-SS51B

1469.5  
1469.5

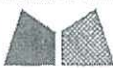
 <b>美特铝质</b> MIDI Aluminium Fabricator Ltd.	有限公司	工程號	J858	拆圖	I.H.	2023.11.02
		地盤	康城1期	復核		
名稱	50地盤安裝窗	顏色		批准		

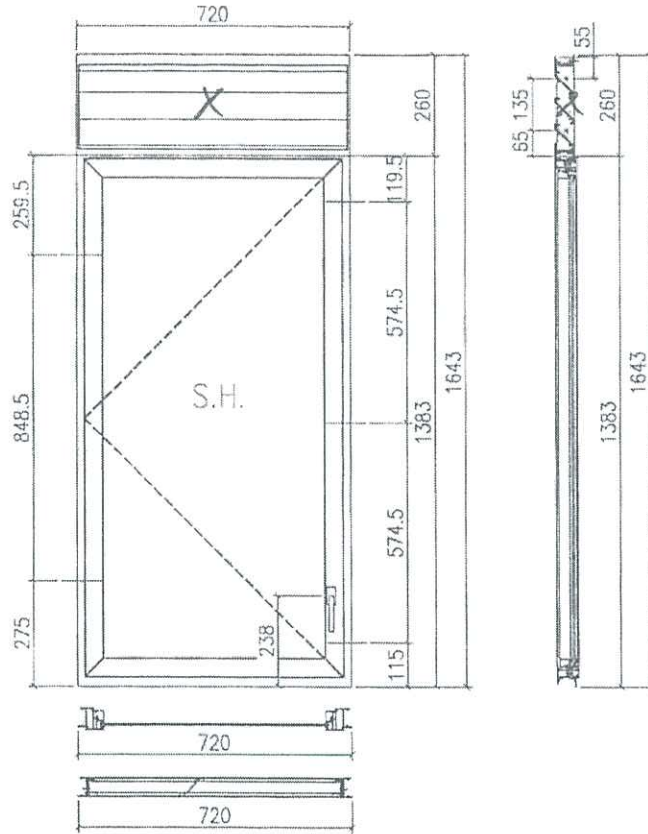

**A-AW-09SU**

- 注:
- 1) 生窗底料需開15mm去水缺口2處;
  - 2) 窗玉排位6mm;
  - 3) 滴水線比窗玉每兩長1mm;
  - 4) SH窗箱裝2組TC903扣碼;
  - 5) 用東城產2021-A16\*麻漆;
  - 6) 安裝201-10多點鎖夫巴3個;
  - 7) 搖鎖料兩端需切1x2mm切口打磨;
  - 8) 出貨摩爾18個;
  - 9) 此料安裝50-LC-04A窗抽1只;

序号	料号	名称	出荷	长度(mm)	支/幅	加工说明
1a	X86251	边企料		1643	1	X86251-53
1b	X86251	边企料		1643	1	X86251-54
2	X86252	边企料	避位	682	1	X86252-51
3	X86253	边企料	避位	674	1	X86253-54A
4	X86249	边企料		661	1	X86249-51A
5	X86250	边企料	避位	<del>682</del>	1	X86250-53
6	X86248	百叶片		<del>661</del>	3	X86248-51A
7	-	百叶巴		278	1	J858-LM57L
8	-	百叶巴		278	1	J858-LM57R

大图版次	宽度	本版版	B	
		日期	10/25	
窗号	宽度(W)	高度(H)	幅数	楼层数
T2A-F/K-1	720	1643	1	

窗款	宽度	高度	支/幅	排长
SRH	680	1348.5	1	16"

窗玉用料

序号	料号	名称	出荷	长度(mm)	支/幅	加工说明
9	X86163	窗玉企	45°斜口	1348.5	1	X86163-52A
10	X86163	窗玉企	45°斜口	1348.5	1	X86163-55A
11	X86163	窗玉企	45°斜口	680	1	X86163-51LA
12	X86163	窗玉企	45°斜口	680	1	X86163-51RA
13	X86164	窗玉玻璃线企	直口	1284.5	1	X86164-52B
14	X86164	窗玉玻璃线企	直口	1284.5	1	X86164-53A
15	X86164	窗玉玻璃线企	直口	584	1	X86164-52A
16	X86153	挂角码	直口	45	1	J858-LM51L
17	X86153	挂角码	直口	45	1	J858-LM51R
18	X86153	挂角码	直口	45	2	J858-LM51
19	L065	15x15x3铝角	直口	140	10	J858-LM54A
20	X86154	挂角码	直口	80	3	J858-LM52
21	X86155	挂角码	直口	15	6	J858-LM53

窗玉用料

序号	料号	名称	出荷	长度(mm)	支/幅	加工说明
22	X86237	14x3排企	直口	123	1	X86237-51A
23	X86237	14x3排企	直口	1012.5	1	X86237-51E
24	不锈钢企	15x5mm不锈钢		225.6	2	J858-SS51B
25	X86164	窗玉玻璃线企	直口	584	1	X86164-54A

1608  
1608  
1544  
1544