



工程指示編號：EI / 8252 / 24

修改版次：-

工程編號：J - 858

工程名稱：將軍澳日出康城 LP 11

工程項目：AC Grille 地盤用鋁板 T2 9/F BE,BF 單位 補 2 件

收件人：生統

發件人：Paul Wong

日期：27/08/2024

□要求提供 / □確認 事項：

- | | | |
|------------------------------------|-------------------------------------|-------------------------------|
| <input type="checkbox"/> 初步鋁料 B.M. | <input type="checkbox"/> 加工拆圖，然後生產 | <input type="checkbox"/> 尺寸表 |
| <input type="checkbox"/> 正式鋁料 B.M. | <input type="checkbox"/> 技術上資料 / 指示 | <input type="checkbox"/> 報價 |
| <input type="checkbox"/> 配件 B.M. | <input type="checkbox"/> 樣辦或貨品說明書 | <input type="checkbox"/> 分判合約 |

內容：

因地盤遺失 2 件鋁板，請按加工圖紙補回生產供地盤組裝 AC Grille。位置：T2 9/F BE,BF 單位#J858-ACG-AC-21: 1 件;#J858-ACG-AC-29: 1 件請送給 T2 管工 Carlos 收請在 2024.09.02 前完成上列要求。

分發東莞各部門：

- | | | | | | | | |
|---------------------------------|------------------------------|---|---|-------------------------------|------------------------------|--------------------------------|------------------------------|
| <input type="checkbox"/> 生產技術總監 | <input type="checkbox"/> 連附件 | <input type="checkbox"/> 技術部 | <input type="checkbox"/> 連附件 | <input type="checkbox"/> 生產部 | <input type="checkbox"/> 連附件 | <input type="checkbox"/> 機械設計部 | <input type="checkbox"/> 連附件 |
| <input type="checkbox"/> 採購部 | <input type="checkbox"/> 連附件 | <input checked="" type="checkbox"/> 生產統籌部 | <input checked="" type="checkbox"/> 連附件 | <input type="checkbox"/> 小羅&清 | <input type="checkbox"/> 連附件 | | |
| <input type="checkbox"/> 質檢部 | <input type="checkbox"/> 連附件 | <input type="checkbox"/> 會計部 | <input type="checkbox"/> 連附件 | <input type="checkbox"/> 報關組 | <input type="checkbox"/> 連附件 | <input type="checkbox"/> 其他 | <input type="checkbox"/> 連附件 |

分發香港各部門：

- | | | | | | | | | |
|------------------------------|------------------------------|-------------------------------|------------------------------|------------------------------|------------------------------|---|---|----|
| <input type="checkbox"/> 行政部 | <input type="checkbox"/> 連附件 | <input type="checkbox"/> 會計部 | <input type="checkbox"/> 連附件 | <input type="checkbox"/> 統籌部 | <input type="checkbox"/> 連附件 | <input checked="" type="checkbox"/> 工程部地盤科文 | <input checked="" type="checkbox"/> 連附件 | 積哥 |
| <input type="checkbox"/> 採購部 | <input type="checkbox"/> 連附件 | <input type="checkbox"/> QS 部 | <input type="checkbox"/> 連附件 | <input type="checkbox"/> 維修部 | <input type="checkbox"/> 連附件 | <input type="checkbox"/> 其他 | <input type="checkbox"/> 連附件 | |

傳遞編號：

HK 1588 / 24

發件人簽署：

項目經理簽署：

 美特鋁質有限公司 MIDI Aluminium Fabricator Ltd.		工程號 J858 地盤 康城11期 圖紙名稱 鋁板加工圖 材料 3mm鋁板	類別 制圖 B.Z 復核 - 批准 -	物料號 J858-ACG-AC-21 圖號 J858-ACG-AC-21 數量 - 單件重量 - (KG)
修改 日期	採用工廠 材料顏色 香檳金 (EC03X1009 9S-JF2)	地盤 <input checked="" type="checkbox"/>		

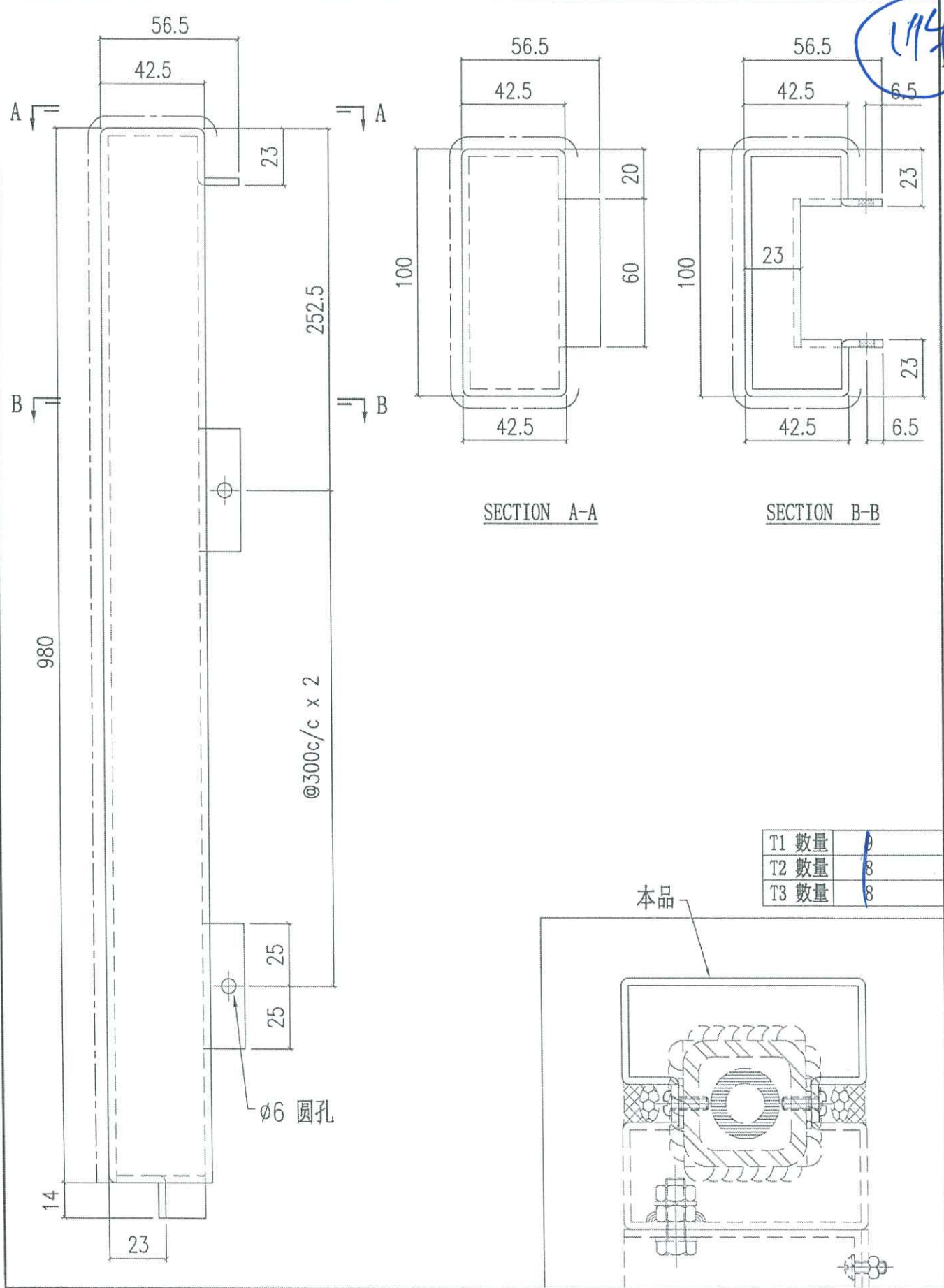



美特铝质有限公司
MIDI Aluminium Fabricator Ltd.

修改	A	採用工廠	地盤	✓	工程號	J858	類別		物料號	J858-ACG-AC-29	
日期	27/2	材料颜色	香檳金 (ECC03X1009 9S-JF2)		地盤	康城11期	制圖	B.Z	2024-3-28	圖號	J858-ACG-AC-29
					图纸名称	铝板加工图	復核	-	-	數量	-
					材料	3mm 鋁板	批准	-	-	單件重量	- (KG)

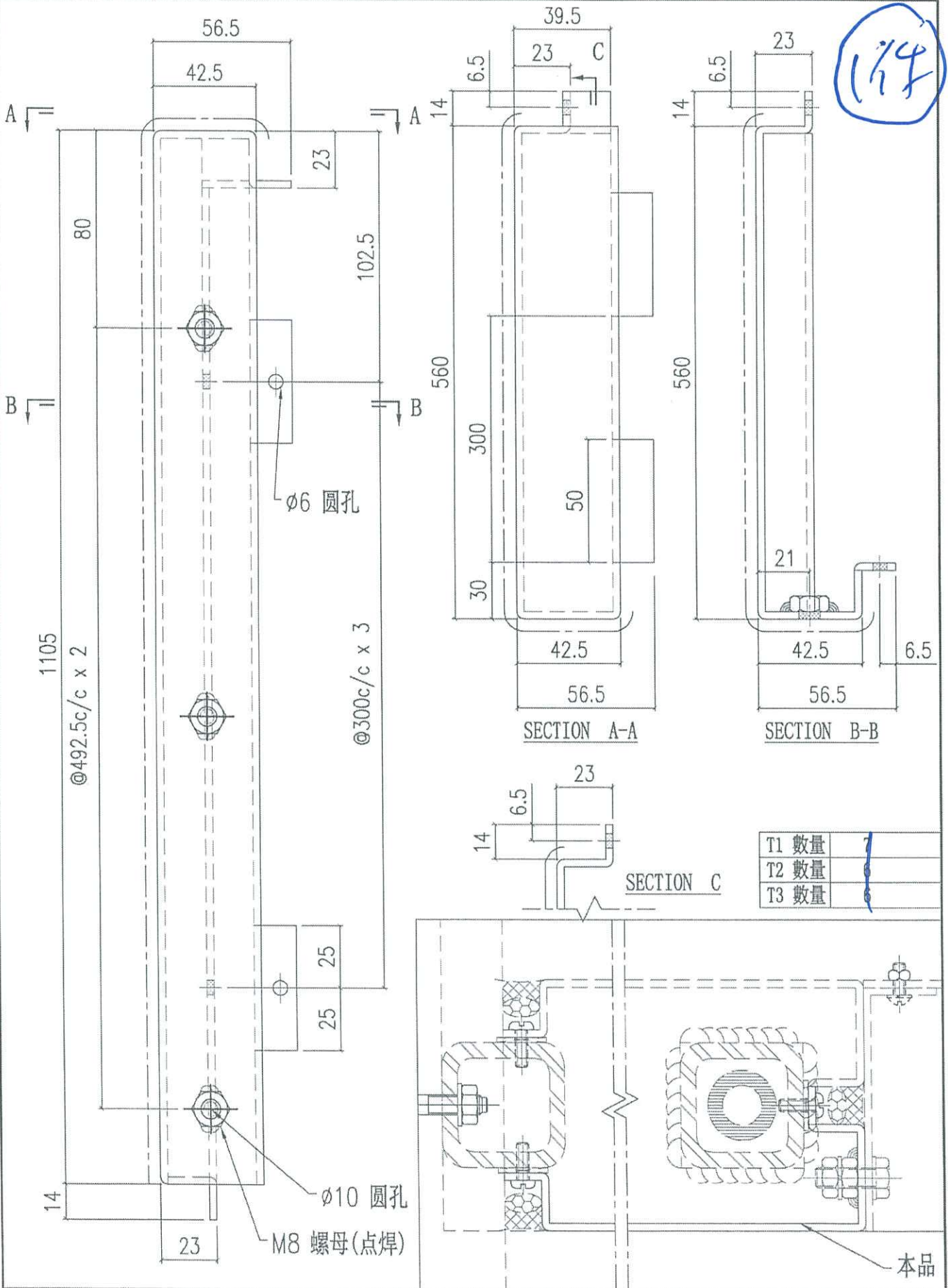

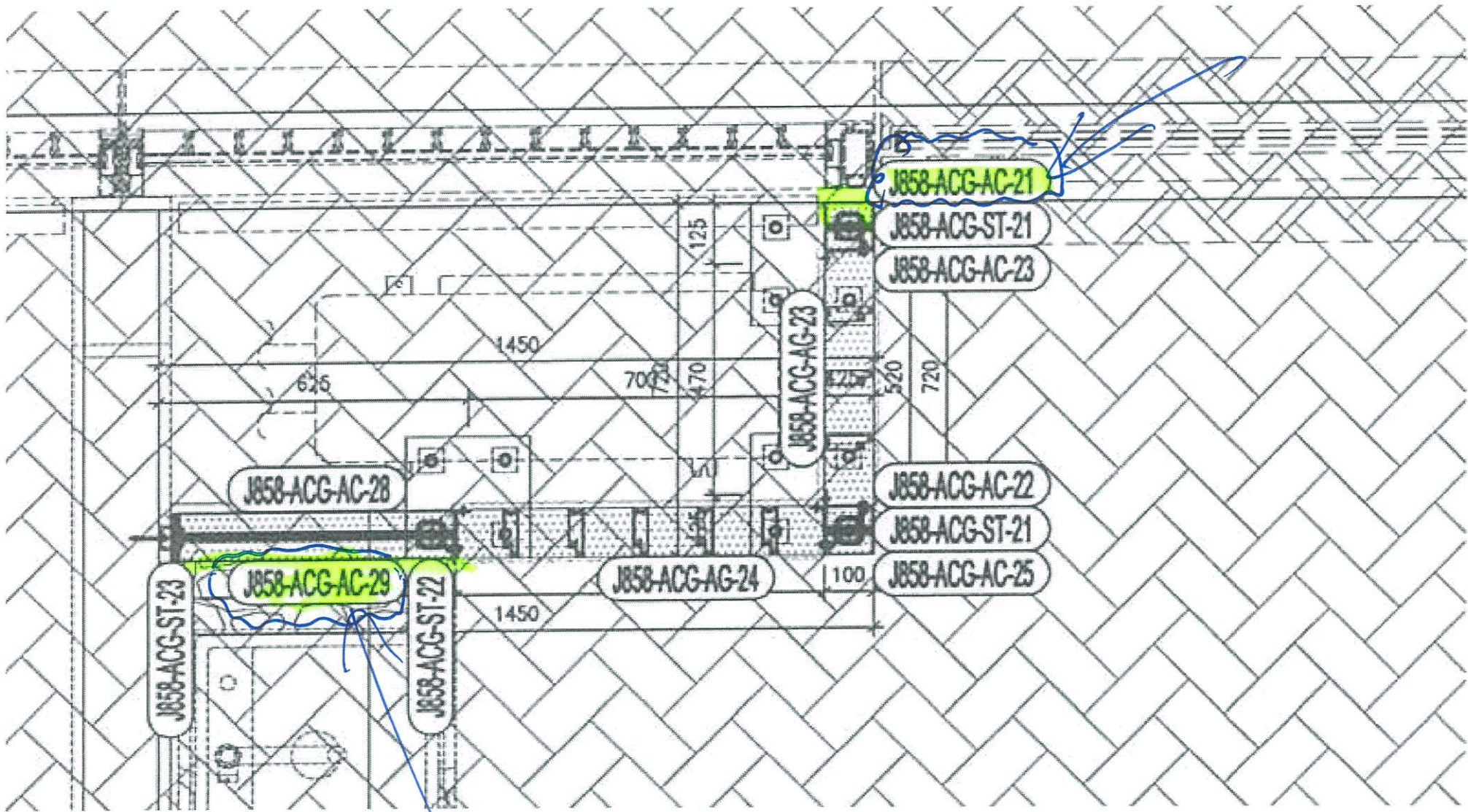

T2

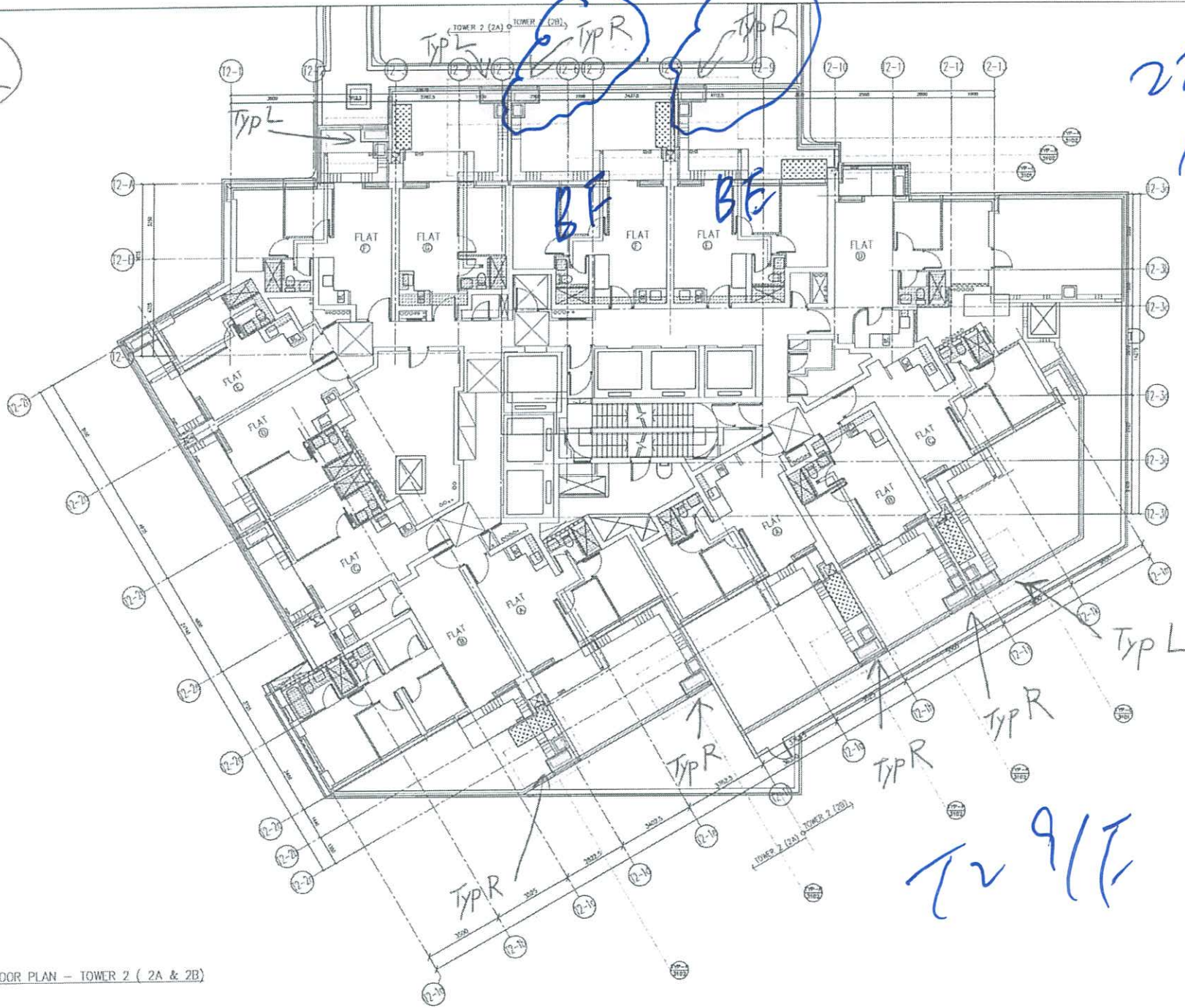

27/8

T2 9/F

9/F FLOOR PLAN - TOWER 2 (2A & 2B)

B.D. REF :	
CLIENT : 信和置業有限公司 Sino Land Company Limited	
ARCHITECT : ronald li & partners Ronald Li & Partners (HK) Ltd. 呂志祥建築師事務所 (香港) 有限公司	
MAIN CONTRACTOR : Gammon	
STRUCTURAL ENGINEER : AECOM	
FACADE CONSULTANT: AECOM	
NOTE : 1. ALL DIMENSIONS ARE IN mm. 2. ALL ELEVATIONS ARE VIEWED FROM OUTSIDE. 3. ALL DIMENSIONS TO BE VERIFIED ON SITE BEFORE FABRICATION.	
LEGEND : DETAIL MARK NO. REFER SHEET NO. 1. F.F.L. --- FINISHED FLOOR LEVEL 2. S.F.L. --- STRUCTURAL FLOOR LEVEL 3. --- REVERSED DETAIL	
NO.	DATE
JOB NO. :	J-858
PROJECT : PROPOSED RESIDENTIAL DEVELOPMENT AT T20TL ZORP, PHASE 11, LOHAS PARK TSEUNG KWAN O, N.T.	
TITLE : TOWER 2 LAYOUT PLAN 9/F	
DATE : 15-JAN-24	SCALE : 1:160
DRAWN BY :	CHECKED BY :
MIDI ALUMINIUM FABRICATION LTD. Units 6-8, Surrey Industrial Centre, 1/F 510 Chee Kooi Wing Road, Kowloon Tel: 23489211-4 Fax: (052) 7777666	
DWG NO. : 2858-AC09-1032	REV. : -

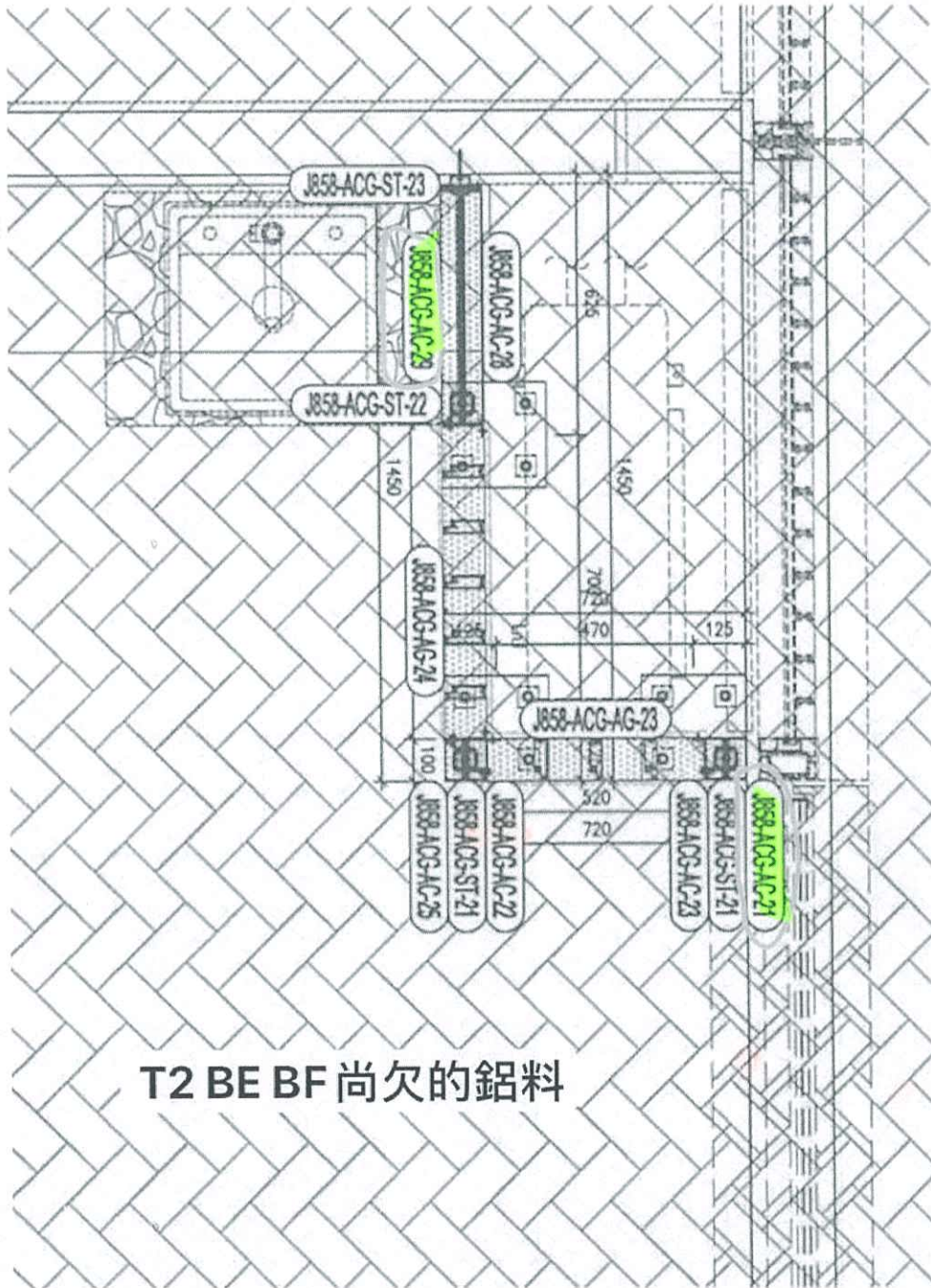

T2 BE BF 尚欠的鋁料

