



工程指示 / 要求簡箋(E.I.)

工程指示編號：EI / 8/35 / 24

修改版次：-

工程編號：J - 858

工程名稱：將軍澳日出康城

工程項目：T3 幕牆單元件 BA 單位 玻璃 BM 共 6 件 公証行用

收件人：Maggie

發件人：Ant Yeung

日期：02/08/2024

要求提供 / 確認 事項：

- | | | |
|------------------------------------|-------------------------------------|-------------------------------|
| <input type="checkbox"/> 初步鋁料 B.M. | <input type="checkbox"/> 加工拆圖，然後生產 | <input type="checkbox"/> 尺寸表 |
| <input type="checkbox"/> 正式鋁料 B.M. | <input type="checkbox"/> 技術上資料 / 指示 | <input type="checkbox"/> 報價 |
| <input type="checkbox"/> 配件 B.M. | <input type="checkbox"/> 樣辦或貨品說明書 | <input type="checkbox"/> 分判合約 |

內容：

因應 T3 BA 40/F 火燭

1. 需訂玻璃到公証行進行測試 ←

GL03-11 1 件 ; GL03-12 1 件 ; GL03-41 1 件 ;

GL03-106 1 件 ; GL03-107 1 件 ; GL03-115 1 件

反光片，不用熱浸。

生產後安排，通知後才出貨。 ←

附 MC 42902，BD 會議，業主，Aecom façade，RE 要求。 謝謝

請在 2024. 08. 15 前完成上列要求。

分發東莞各部門：

- | | | | | | | | |
|---------------------------------|------------------------------|--------------------------------|------------------------------|-------------------------------|------------------------------|--------------------------------|------------------------------|
| <input type="checkbox"/> 生產技術總監 | <input type="checkbox"/> 連附件 | <input type="checkbox"/> 技術部 | <input type="checkbox"/> 連附件 | <input type="checkbox"/> 生產部 | <input type="checkbox"/> 連附件 | <input type="checkbox"/> 機械設計部 | <input type="checkbox"/> 連附件 |
| <input type="checkbox"/> 採購部 | <input type="checkbox"/> 連附件 | <input type="checkbox"/> 生產統籌部 | <input type="checkbox"/> 連附件 | <input type="checkbox"/> 小羅&清 | <input type="checkbox"/> 連附件 | | |
| <input type="checkbox"/> 質檢部 | <input type="checkbox"/> 連附件 | <input type="checkbox"/> 會計部 | <input type="checkbox"/> 連附件 | <input type="checkbox"/> 報關組 | <input type="checkbox"/> 連附件 | <input type="checkbox"/> 其他 | <input type="checkbox"/> 連附件 |

分發香港各部門：

- | | | | | | | | |
|---|---|-------------------------------|------------------------------|------------------------------|------------------------------|----------------------------------|------------------------------|
| <input type="checkbox"/> 行政部 | <input type="checkbox"/> 連附件 | <input type="checkbox"/> 會計部 | <input type="checkbox"/> 連附件 | <input type="checkbox"/> 統籌部 | <input type="checkbox"/> 連附件 | <input type="checkbox"/> 工程部地盤科文 | <input type="checkbox"/> 連附件 |
| <input checked="" type="checkbox"/> 採購部 | <input checked="" type="checkbox"/> 連附件 | <input type="checkbox"/> QS 部 | <input type="checkbox"/> 連附件 | <input type="checkbox"/> 維修部 | <input type="checkbox"/> 連附件 | <input type="checkbox"/> 其他 | <input type="checkbox"/> 連附件 |

傳遞編號：

HK / 24

發件人簽署：

項目經理簽署：

J858康城11期单元幕墙玻璃分层统计表 (T3)

工程: J858康城11期(T3)

日期: 2-Aug-24

| 序号 | 玻璃编号 | 玻璃类型 | 玻璃尺寸 | | 单面积 (m2) | 分层数量 | | | | 备注 | 总面积 (m2) | | |
|----|----------|--|-------|-------|----------|---|-----|-----|---|----|----------|-----|----------------|
| | | | W(mm) | H(mm) | | 9F(10,12~16,18~20,22~25,27~29,31~33,36~38,41~42,45~47,49~51,53~56,58~60,52~65F相同, 共37层) | 11F | 40F | 17F(21,26,30,35,39,43,48,52,57,61F相同, 共11层) | | | 5F | |
| 1 | GL03-11 | GL03 | 1325 | 843 | 1.12 | | | 1 | | | | 1.1 | |
| 2 | GL03-12 | GL03 | 644 | 843 | 0.54 | | | 1 | | | | 0.5 | |
| 3 | GL03-41 | GL03 | 1687 | 843 | 1.42 | | | 1 | | | | 1.4 | |
| 4 | GL03-106 | GL03 | 1325 | 308 | 0.41 | | | 1 | | | | 0.4 | |
| 5 | GL03-107 | GL03 | 644 | 308 | 0.20 | | | 1 | | | | 0.2 | |
| 6 | GL03-115 | GL03 | 1687 | 308 | 0.52 | | | 1 | | | | 0.5 | |
| 3 | GL03 | 12mm THK. HEAT STRENGTHEN GLASS .Reflective Glass SSCI-60T | | | | | | | | | | | (R20220324054) |

共 6 件做曲线

公司行用

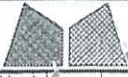

美特鋁質有限公司
MIDI Aluminium Fabricator Ltd.

| | | | | | | | | | | | | |
|-----|-------|------|---------|------------|----|-----------|-------|----|---|------|----|------|
| 工程號 | J858 | 類別 | | 物料號 | - | | | | | | | |
| 地盘 | 康城11期 | 制圖 | W. E. X | 2022-05-12 | 圖號 | J858-GL03 | | | | | | |
| 修改 | - | 採用工廠 | ✓ | 地盤 | - | 圖紙名稱 | 玻璃加工圖 | 復核 | - | - | 數量 | - |
| 日期 | - | 材料顏色 | - | 材料 | - | 批准 | - | - | - | 單件重量 | - | (KG) |

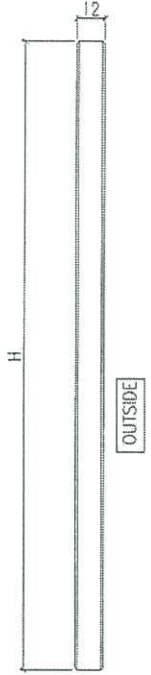
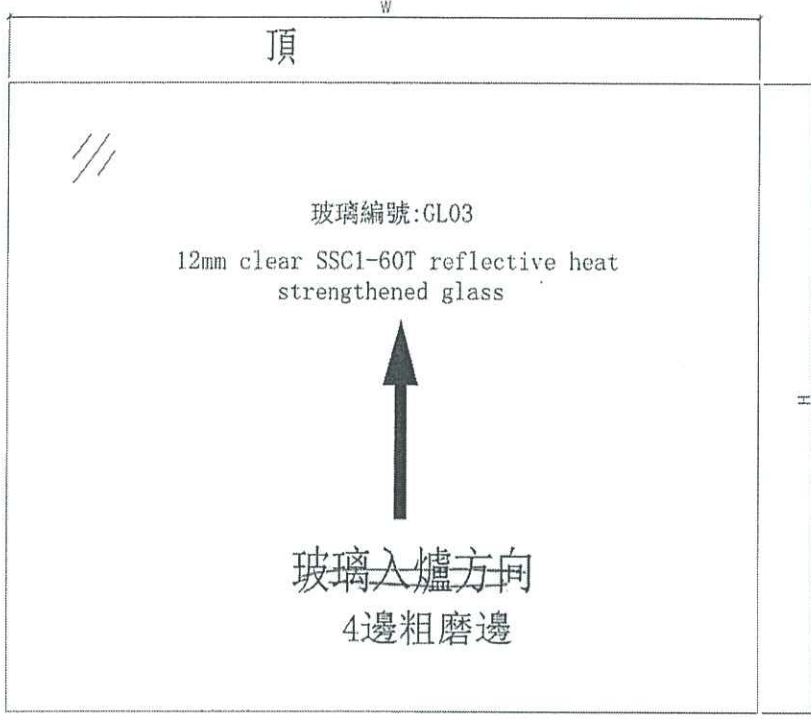

底 ELEVATION (VIEWED FROM OUTSIDE)

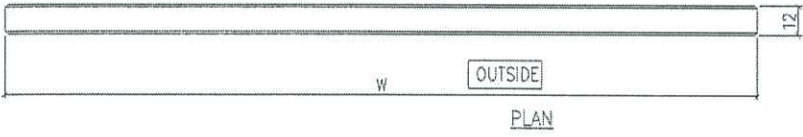

及

生产厂编号: R20220324054

- NOTES
1. ALL DIMENSION IN mm
 2. ALL EDGE CHAMFER 1x1x45°

G3

T3 top

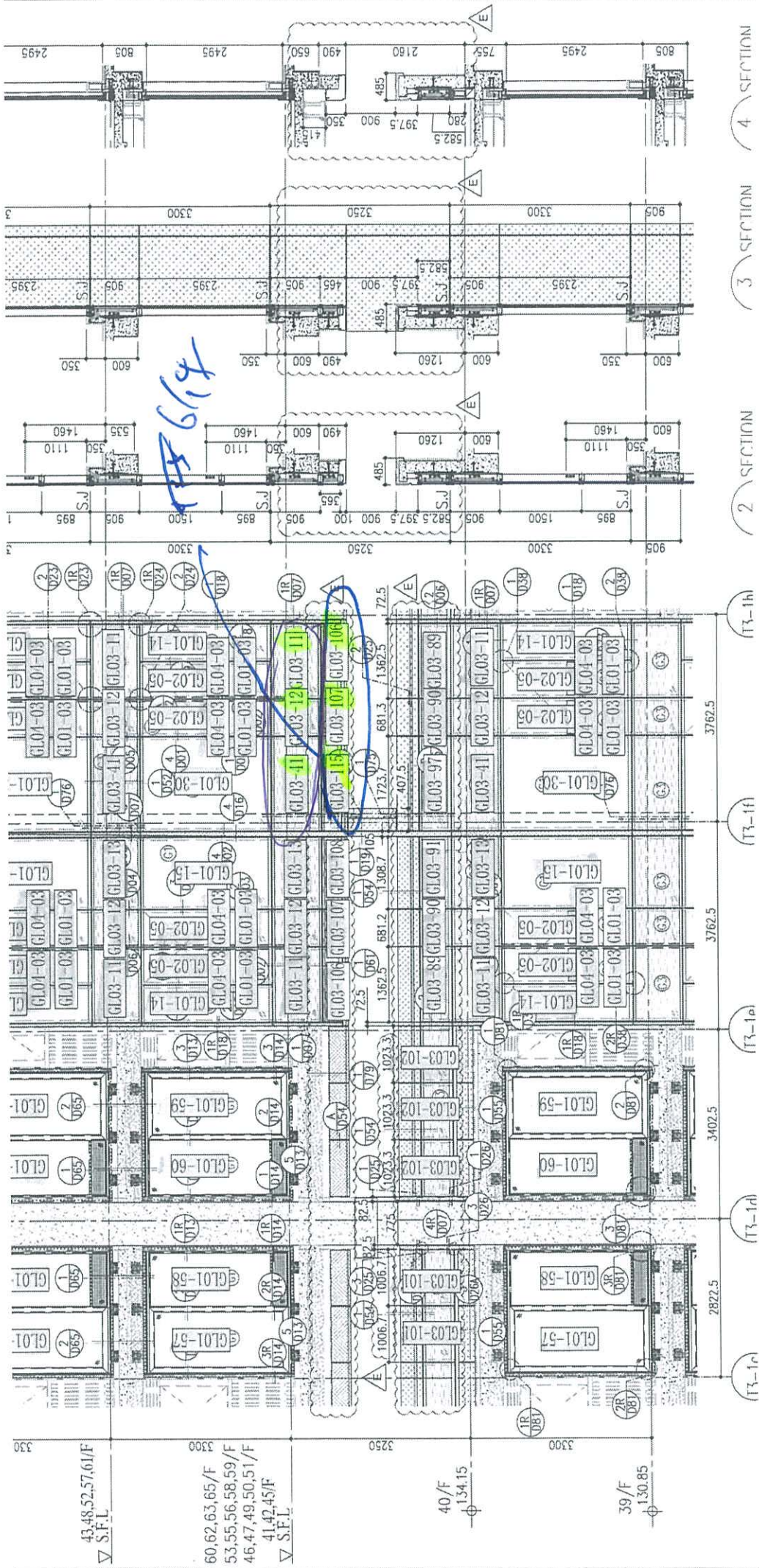

SECTION 4

SECTION 3

SECTION 2

T3-1h

T3-1g

T3-1f

T3-1e

T3-1d



美特鋁質有限公司
MIDI ALUMINIUM FABRICATOR LTD.

編號. MC/42902/858

2024年8月2日

金門建築有限公司
官塘海濱道 77 號
海濱匯 1 座 22 樓

電郵及郵遞

Handwritten signature: 譚劍文

收件人: Mr. Billy Kan

項目: 日出康城 11 期地盤
有關 2034.07.03 T3 40F BA 起火, 跟進事後檢測事宜

您們好!

有關上述位置起火事宜, 其後 2024.08.02 於 BD Department 會議, Aecom façade, Aecom RE, 業主, 金門共同商討跟進事後檢測事宜, 需要本司提供物資給金門。

起火現場該位置拆出鋁料 Capping (3 件),
起火現場該位置拆出玻璃(6 件)。

廠內送出對應同款同尺寸的鋁料 Capping (3 件), 進行 起火前後對照。
廠內送出對應同款同尺寸的玻璃(6 件), 進行 起火前後對照。

因應上述要求, 本司需要更換鋁料 Capping 和玻璃。涉及重新訂料、拆裝和使用吊船, 會產生額外費用, 報價將稍後附上, 特此記錄

如因上述意外問題而影響地盆大期, 非本司責任。

特此通知

此謝

美特鋁質有限公司

譚劍文
執行董事

附件: 共 5 頁

| | | | |
|-----|-------|---|--------------|
| 抄送: | 金門 | - Mr. Billy Kan / Mr. Rick Chung | (電郵) |
| | 信和 | - Mr. Andy Chan / Mr. Kenneth Leung / Mr. Stephen Chow | (電郵) (電郵) |
| | RLP | - Ms. Ginny Chau | |
| | AECOM | - Mr. Ryan Ko / Mr. Dennis Chiu | (電郵) |

FM / MT / JL / AY / PW / jc



19:38

LTE 63



您
2024/7/3 19:31

所有多媒體

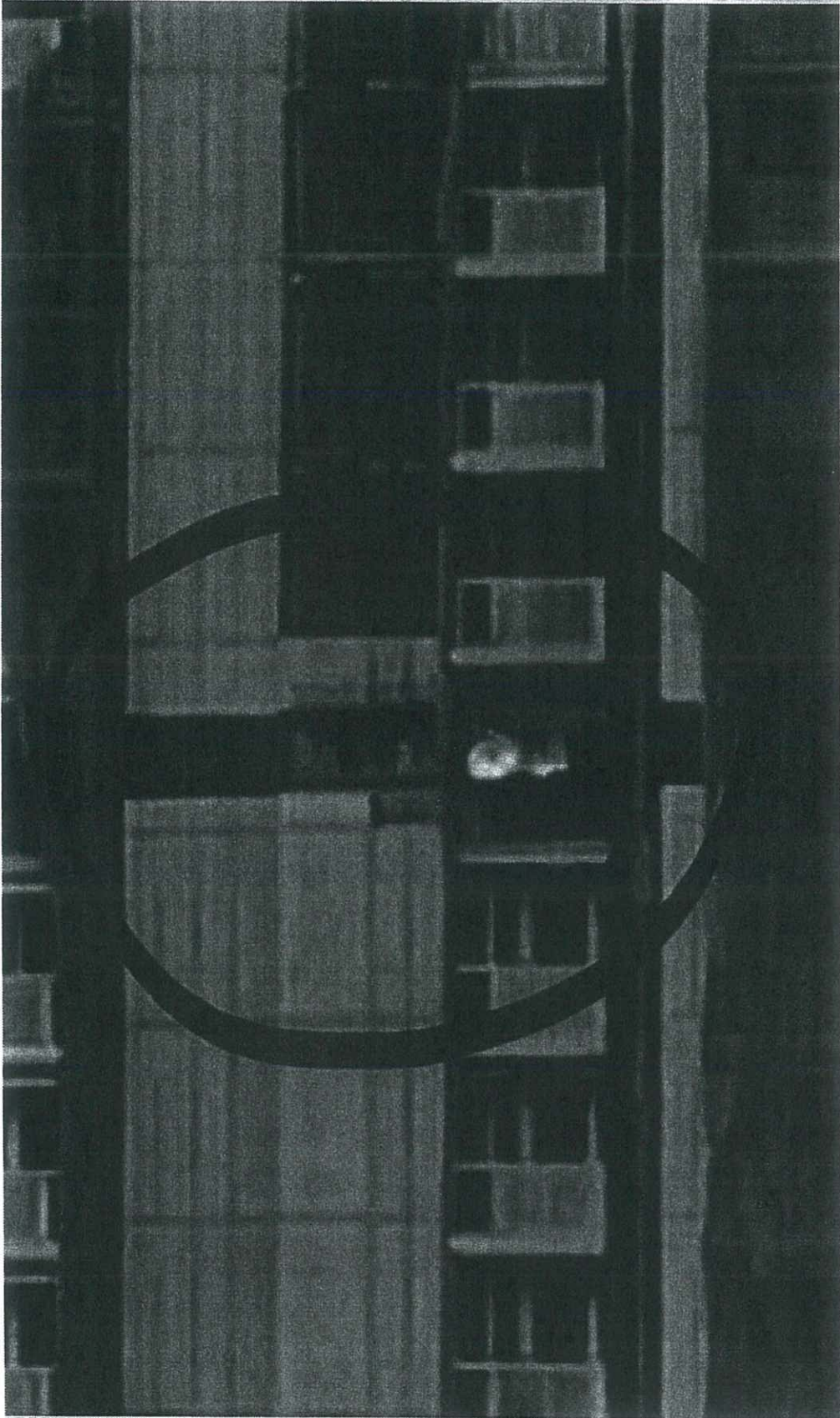

7月3日(三) 19:18

分享

新聞觀看次數: 1.4k

日出康城興建中大廈中層起火 消防開喉救熄

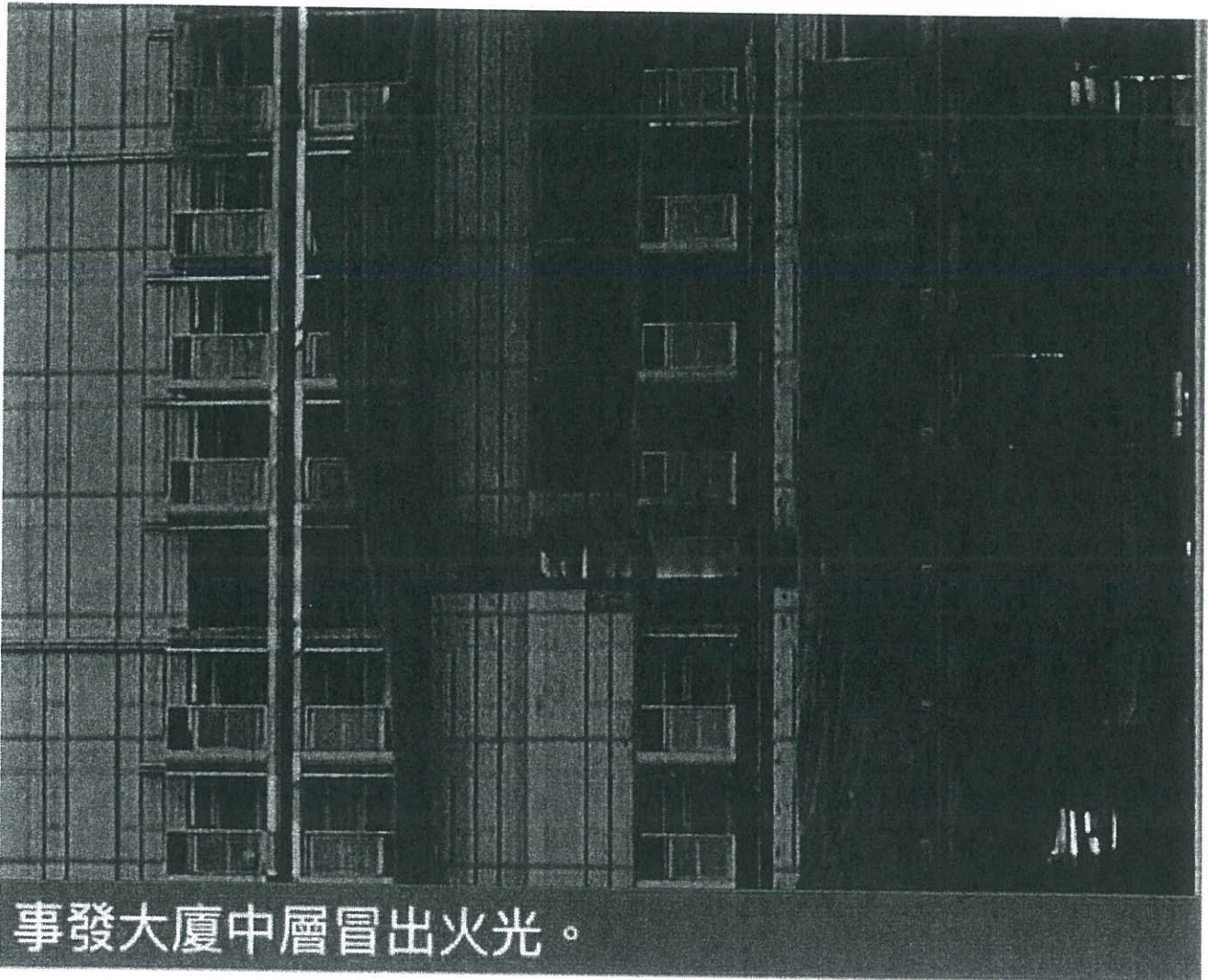

事發大廈中層冒出火光。

將軍澳發生火警。今晚(3日)近7時，日出康城一興建中大廈中層位置冒出火光，驚動附近居民報案。消防接報趕至開喉灌救，迅速將火救熄，意外中無人受傷，起火原因有待調查。

B.D. REF :

CLIENT :
Shoo Land Company Limited
信和置業有限公司

ARCHITECT :
Ronald Lu
Ronald Lu & Partners (HK) Ltd.
Ronald Lu & Partners (香港) 有限公司

MARK CONTRACTOR :
Gammon
STRUCTURAL ENGINEER :
AECOM
FAÇADE CONSULTANT :
AECOM

NOTE :
1. DIMENSIONS ARE IN METERS.
2. ALL ELEVATIONS ARE MEASURED FROM OUTSIDE.
3. ALL DIMENSIONS TO BE CHECKED ON SITE BEFORE FABRICATION.

LEGEND :
① - DETAIL MARK NO.
② - REFER SHEET NO.
1. FFL -- FINISHED FLOOR LEVEL
2. S.F.L -- STRUCTURAL FLOOR LEVEL
3. Ⓜ -- REVERSED BEAM

| | | | |
|----|----------|---------------|----|
| D | 17.05.23 | BD AMENDMENT | K |
| C | 13.05.27 | BD AMENDMENT | K |
| B | 25.04.22 | BD AMENDMENT | K |
| A | 10.12.21 | BD AMENDMENT | K |
| | 10.09.20 | BD SUBMISSION | K |
| NO | DATE | REVISION | BY |

JOB NO. : J-858
PROJECT :
PROPOSED RESIDENTIAL DEVELOPMENT
AT 11011, 700P, PHASE 11, LOMAS PARK
ISEUNG KWAN D, N.T.

TITLE :
TOWER 3
11F & 40F LAYOUT PLAN

DATE : 22-OCT-21
SCALE : 1:1(A1)
DRAWN BY : KT
CHECKED BY : YB

PROJECT MANAGER :
MIDI
MIDI Development Limited
Units 6-8, Sunny Industrial Centre, 1/F
810 Chee Kwoong Road, Kowloon
Tel: (852) 2489211-4 Fax: (852) 27277666
DWG NO. : LP11/0033
REV. : 0

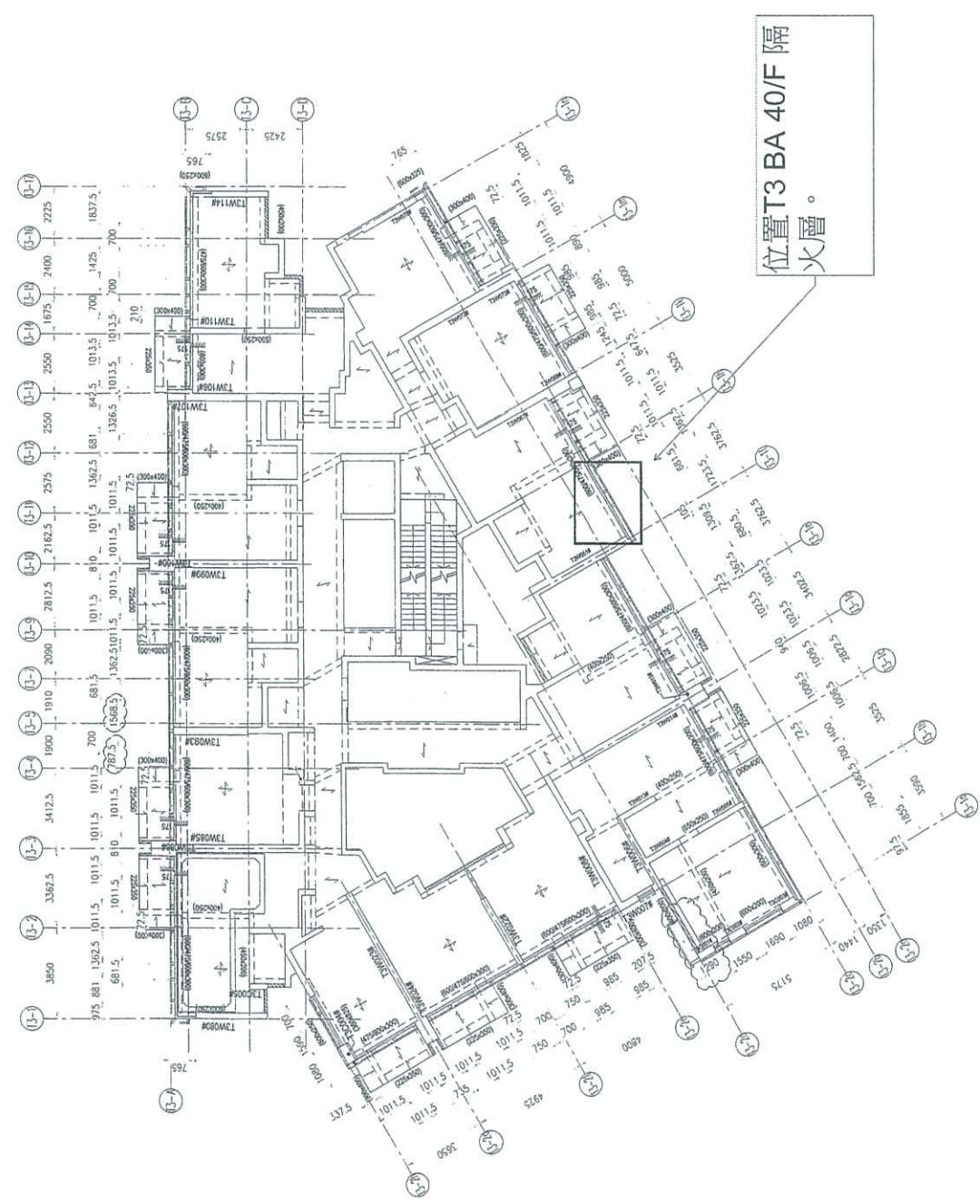

NOTE: THE 11F AND 40F NOT BEING PROVIDED AS A PERMITTED WORK UNDER THE BUILDING ORDINANCE (BO). THE 11F AND 40F ARE TO BE PROVIDED AS A PERMITTED WORK UNDER THE BUILDING ORDINANCE (BO) AFTER THE PROPOSED PROJECT OBTAINS A SPECIAL PERMIT FROM THE BUILDING AUTHORITY.

Pre-Approved
Wong Wai-kin
Senior Structural Engineer
for BUILDING AUTHORITY
- 8 AUG 2021

B.D. AMENDMENT

AECOM Asia Company Limited
Wong Wai-kin
Registered Structural Engineer (RSE)

11/F & 40/F LAYOUT PLAN
TOWER 3

B.D. REF :

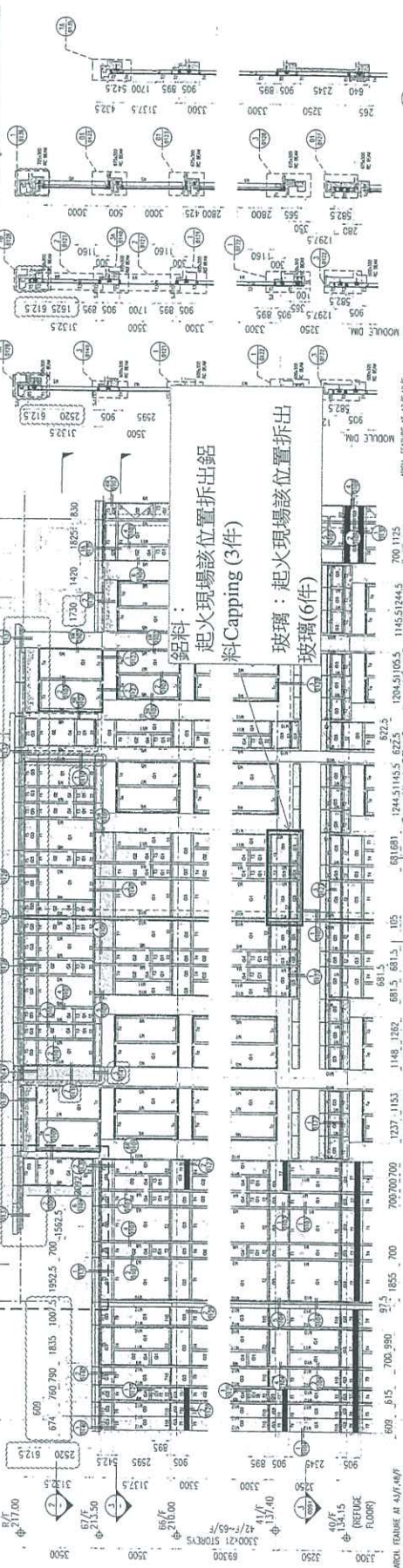
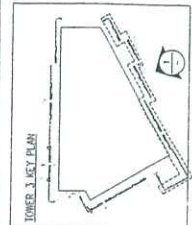

ARCH. FEATURE AT 437.48/F
S/F. 5/F. 6/F

ARCH. FEATURE AT 437.48/F
S/F. 5/F. 6/F

ARCH. FEATURE AT 437.48/F
S/F. 5/F. 6/F

ARCH. FEATURE AT 437.48/F
S/F. 5/F. 6/F

ARCH. FEATURE AT 437.48/F
S/F. 5/F. 6/F

ARCH. FEATURE AT 437.48/F
S/F. 5/F. 6/F

ARCH. FEATURE AT 437.48/F
S/F. 5/F. 6/F

ARCH. FEATURE AT 437.48/F
S/F. 5/F. 6/F

ARCH. FEATURE AT 437.48/F
S/F. 5/F. 6/F

ARCH. FEATURE AT 437.48/F
S/F. 5/F. 6/F

ARCH. FEATURE AT 437.48/F
S/F. 5/F. 6/F

ARCH. FEATURE AT 437.48/F
S/F. 5/F. 6/F

ARCH. FEATURE AT 437.48/F
S/F. 5/F. 6/F

ARCH. FEATURE AT 437.48/F
S/F. 5/F. 6/F

ARCH. FEATURE AT 437.48/F
S/F. 5/F. 6/F

ARCH. FEATURE AT 437.48/F
S/F. 5/F. 6/F

ARCH. FEATURE AT 437.48/F
S/F. 5/F. 6/F

ARCH. FEATURE AT 437.48/F
S/F. 5/F. 6/F

ARCH. FEATURE AT 437.48/F
S/F. 5/F. 6/F

ARCH. FEATURE AT 437.48/F
S/F. 5/F. 6/F

ARCH. FEATURE AT 437.48/F
S/F. 5/F. 6/F

ARCH. FEATURE AT 437.48/F
S/F. 5/F. 6/F

ARCH. FEATURE AT 437.48/F
S/F. 5/F. 6/F

ARCH. FEATURE AT 437.48/F
S/F. 5/F. 6/F

ARCH. FEATURE AT 437.48/F
S/F. 5/F. 6/F

ARCH. FEATURE AT 437.48/F
S/F. 5/F. 6/F

TOWER 3 KEY PLAN

PERFORMANCE TEST DETAIL

REFER TO UMG

3000x21 STOREYS

42/F-55/F

40/F

3500

3000

2500

2000

1500

1000

500

0

500

1000

1500

2000

2500

3000

3500

4000

4500

5000

5500

6000

6500

7000

7500

8000

8500

9000

9500

10000

10500

11000

11500

12000

12500

13000

13500

14000

14500

15000

1500

2000

2500

3000

3500

4000

4500

5000

5500

6000

6500

7000

7500

8000

8500

9000

9500

10000

10500

11000

11500

12000

12500

13000

13500

14000

14500

15000

15500

16000

16500

17000

17500

18000

18500

19000

19500

20000

20500

21000

21500

22000

22500

23000

23500

24000

24500

25000

25500

26000

26000

26500

27000

27500

28000

28500

29000

29500

30000

30500

31000

31500

32000

32500

33000

33500

34000

34500

35000

35500

36000

36500

37000

37500

38000

38500

39000

39500

40000

40500

41000

41500

42000

42500

43000

43500

44000

44500

45000

45500

46000

46500

47000

47500

48000

48500

49000

49500

50000

50000

50500

51000

51500

52000

52500

53000

53500

54000

54500

55000

55500

56000

56500

57000

57500

58000

58500

59000

59500

60000

60500

61000

61500

62000

62500

63000

63500

64000

64500

65000

65500

66000

66500

67000

67500

68000

68500

69000

69500

70000

70500

71000

71500

72000

72500

73000

73500

74000

74000

74500

75000

75500

76000

76500

77000

77500

78000

78500

79000

79500

80000

80500

81000

81500

82000

82500

83000

83500

84000

84500

85000

85500

86000

86500

87000

87500

88000

88500

89000

89500

90000

90500

91000

91500

92000

92500

93000

93500

94000

94500

95000

95500

96000

96500

97000

97500

98000

98000

98500

99000

99500

100000

100500

101000

101500

102000

102500

103000

103500

104000

104500

105000

105500

106000

106500

107000

107500

108000

108500

109000

109500

110000

110500

111000

111500

112000

112500

113000

113500

114000

114500

115000

