



工程指示 / 要求簡箋(E.I.)

工程指示編號：EI / 8131 / 24

修改版次：

工程編號：J - 858

工程名稱：將軍澳日出康城 11

工程項目：趟門 投訴 包裝上有刀片 判頭投訴

收件人：生統 / 王良

發件人：Ant Yeung

日期：02/08/2024

要求提供 / 確認 事項：

- | | | |
|------------------------------------|-------------------------------------|-------------------------------|
| <input type="checkbox"/> 初步鋁料 B.M. | <input type="checkbox"/> 加工拆圖，然後生產 | <input type="checkbox"/> 尺寸表 |
| <input type="checkbox"/> 正式鋁料 B.M. | <input type="checkbox"/> 技術上資料 / 指示 | <input type="checkbox"/> 報價 |
| <input type="checkbox"/> 配件 B.M. | <input type="checkbox"/> 樣辦或貨品說明書 | <input type="checkbox"/> 分判合約 |

內容：

2024-07-29 (一) 在搬運趟門料時，發現有刀片在包裝上。
嚴重影響安全。非常危險。

請多加注意。不要在箱內或包裝內有其他雜物。

謝謝

請在 2024.08.03 前完成上列要求。

附：頁

分發東莞各部門：

- | | | | |
|---|---|--|--|
| <input type="checkbox"/> 生產技術總監 <input type="checkbox"/> 連附件 | <input type="checkbox"/> 技術部 <input type="checkbox"/> 連附件 | <input type="checkbox"/> 生產部 <input type="checkbox"/> 連附件 | <input type="checkbox"/> 機械設計部 <input type="checkbox"/> 連附件 |
| <input type="checkbox"/> 採購部 <input type="checkbox"/> 連附件 | <input checked="" type="checkbox"/> 生產統籌部 <input checked="" type="checkbox"/> 連附件 | <input checked="" type="checkbox"/> 小羅&清 <input checked="" type="checkbox"/> 連附件 | |
| <input checked="" type="checkbox"/> 質檢部 <input checked="" type="checkbox"/> 連附件 | <input type="checkbox"/> 會計部 <input type="checkbox"/> 連附件 | <input type="checkbox"/> 報關組 <input type="checkbox"/> 連附件 | <input type="checkbox"/> 其他 楊榮輝 <input type="checkbox"/> 連附件 |

分發香港各部門：

- | | | | |
|---|--|---|---|
| <input type="checkbox"/> 行政部 <input type="checkbox"/> 連附件 | <input type="checkbox"/> 會計部 <input type="checkbox"/> 連附件 | <input type="checkbox"/> 統籌部 <input type="checkbox"/> 連附件 | <input type="checkbox"/> 工程部地盤科文 _____ <input type="checkbox"/> 連附件 |
| <input type="checkbox"/> 採購部 <input type="checkbox"/> 連附件 | <input type="checkbox"/> QS 部 <input type="checkbox"/> 連附件 | <input type="checkbox"/> 維修部 <input type="checkbox"/> 連附件 | <input type="checkbox"/> 其他 _____ <input type="checkbox"/> 連附件 |

傳遞編號：

HK 1422 / 24

發件人簽署：

項目經理簽署：

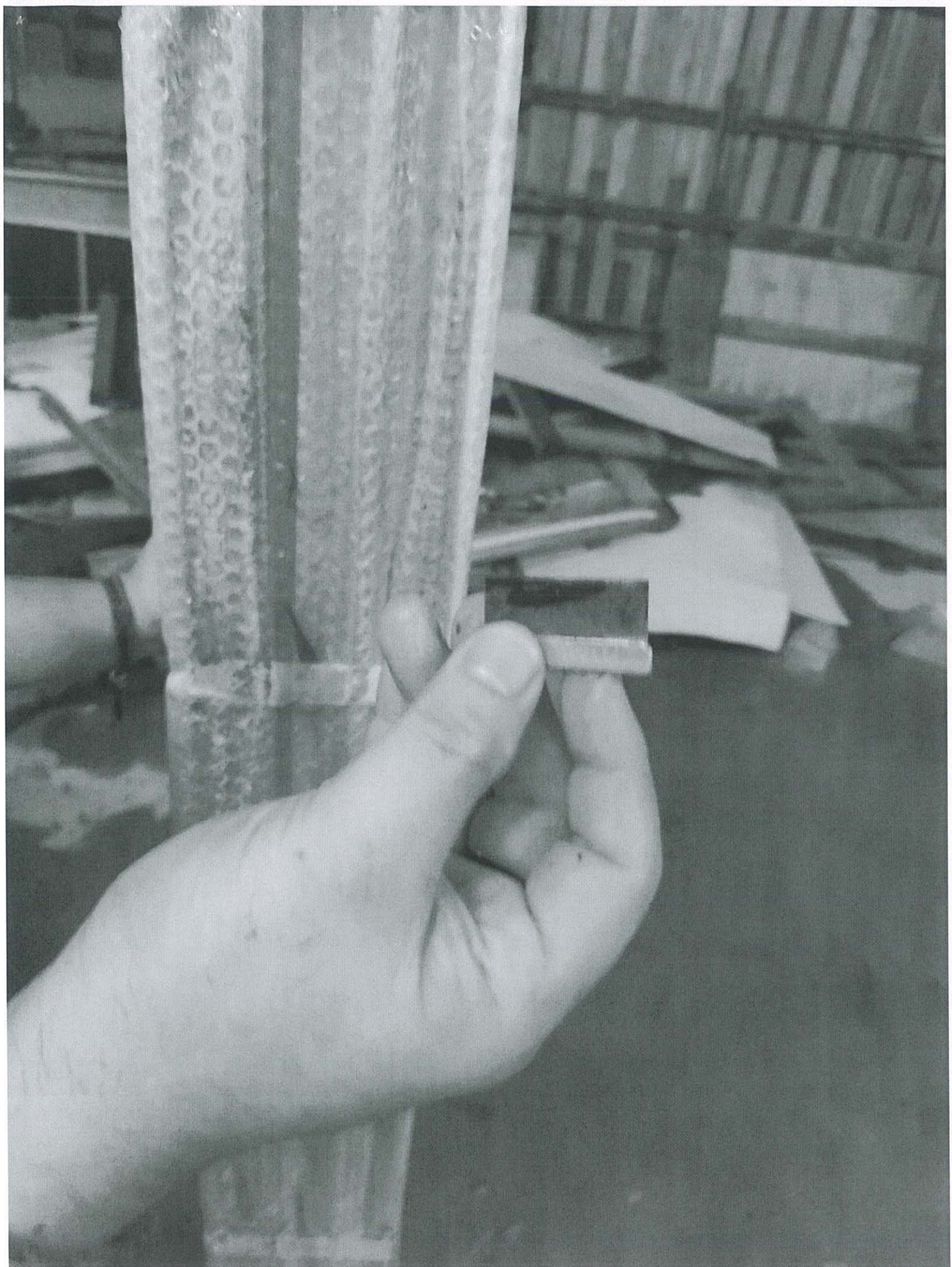



J858 LP11-美特

美特 胡哥、美特*樂...



積哥Midi

轉寄訊息

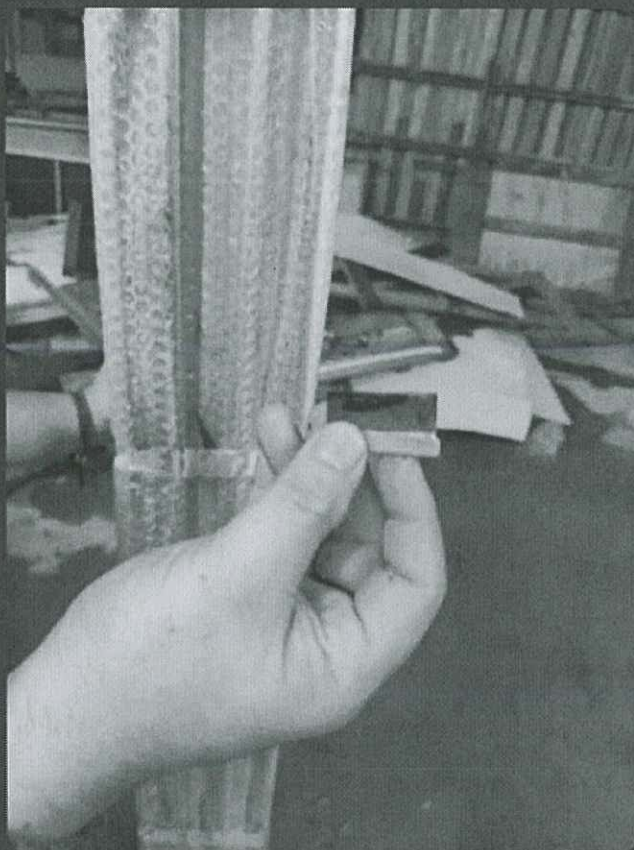

@二寶Midi @Midi

Jason @積哥Midi 叫你地間廠咪掉d垃圾係料到啦，今次好彩上膊勁多水放返低啫，如果唔係割頸call白車架喇

晚上8:55



亞源:以上情況幫手反映廠

兩收着 既2注音內入！



訊息





J858 LP11-美特

美特 胡哥、美特*樂...



積哥Midi 星期一

轉寄訊息

次次都刀片，唔駛俾死亡恐嚇
我地架

晚上8:54

積哥Midi

轉寄訊息

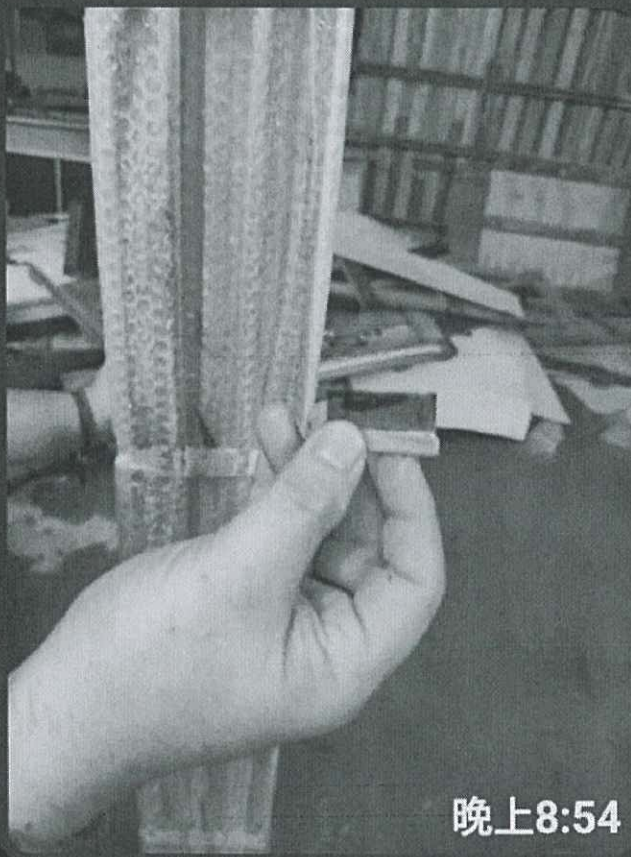

晚上8:54

啊!!小心呀! 安全第一!
我哋會提醒間廠? 多加留意改
善以上安全問題!! 🙏 🙏



訊息

