

## 工程指示 / 要求簡箋(E.I.)

工程指示編號：EI/7999/24

修改版次：-

工程編號：J - 858

工程名稱：將軍澳日出康城 11

工程項目：(特色層) 趟門 地盤用 背板 2 件 T2 T3 AF 67/F

收件人：生統

發件人：Ant Yeung

日期：04/07/2024

□要求提供 / □確認 事項：

- |                                    |                                     |                               |
|------------------------------------|-------------------------------------|-------------------------------|
| <input type="checkbox"/> 初步鋁料 B.M. | <input type="checkbox"/> 加工拆圖，然後生產  | <input type="checkbox"/> 尺寸表  |
| <input type="checkbox"/> 正式鋁料 B.M. | <input type="checkbox"/> 技術上資料 / 指示 | <input type="checkbox"/> 報價   |
| <input type="checkbox"/> 配件 B.M.   | <input type="checkbox"/> 樣辦或貨品說明書   | <input type="checkbox"/> 分判合約 |

內容：

因應 9 號幕牆大圖已批，已拆圖生產<3040mmW S.O>，其後則師圖更改 GBP 的。導致生產和現場的石矢不吻合。需要重新生產及出貨。

**J858-SD-AP15K 共 2 件****要裝棉****跟 EI5309F 做保護**請在 2024.07.18 前完成上列要求。

分發東莞各部門：

- |                                 |                              |   |   |  |   |                                |                              |
|---------------------------------|------------------------------|---|---|--|---|--------------------------------|------------------------------|
| <input type="checkbox"/> 生產技術總監 | <input type="checkbox"/> 連附件 | <input type="checkbox"/> 技術部              | <input type="checkbox"/> 連附件            | <input type="checkbox"/> 生產部             | <input type="checkbox"/> 連附件            | <input type="checkbox"/> 機械設計部 | <input type="checkbox"/> 連附件 |
| <input type="checkbox"/> 採購部    | <input type="checkbox"/> 連附件 | <input checked="" type="checkbox"/> 生產統籌部 | <input checked="" type="checkbox"/> 連附件 | <input checked="" type="checkbox"/> 小羅&清 | <input checked="" type="checkbox"/> 連附件 |                                |                              |
| <input type="checkbox"/> 質檢部    | <input type="checkbox"/> 連附件 | <input type="checkbox"/> 會計部              | <input type="checkbox"/> 連附件            | <input type="checkbox"/> 報關組             | <input type="checkbox"/> 連附件            | <input type="checkbox"/> 其他    | <input type="checkbox"/> 連附件 |

分發香港各部門：

- |                              |                              |                               |                              |                              |                              |   |   |
|------------------------------|------------------------------|-------------------------------|------------------------------|------------------------------|------------------------------|---|---|
| <input type="checkbox"/> 行政部 | <input type="checkbox"/> 連附件 | <input type="checkbox"/> 會計部  | <input type="checkbox"/> 連附件 | <input type="checkbox"/> 統籌部 | <input type="checkbox"/> 連附件 | <input checked="" type="checkbox"/> 工程部地盤科文 | <input checked="" type="checkbox"/> 連附件 積哥，二寶 |
| <input type="checkbox"/> 採購部 | <input type="checkbox"/> 連附件 | <input type="checkbox"/> QS 部 | <input type="checkbox"/> 連附件 | <input type="checkbox"/> 維修部 | <input type="checkbox"/> 連附件 | <input type="checkbox"/> 其他                 | <input type="checkbox"/> 連附件                  |

傳遞編號：

HK 1252/24

發件人簽署：

項目經理簽署：

EG-DWG3



美特鋁質 有限公司  
MIDI Aluminium Fabricator Ltd.

工程號 J858 地盤 將軍澳 康城11期

备注	产品编号	L	PXN=
W=2795	J858-SD-AP15K	1182	285x4
W=2860	J858-SD-AP15G	1214.5	285x4
W=2975	J858-SD-AP15D	1272	285x4
W=2875	J858-SD-AP15K	1222	285x4

← 共 2 件

地盘安装

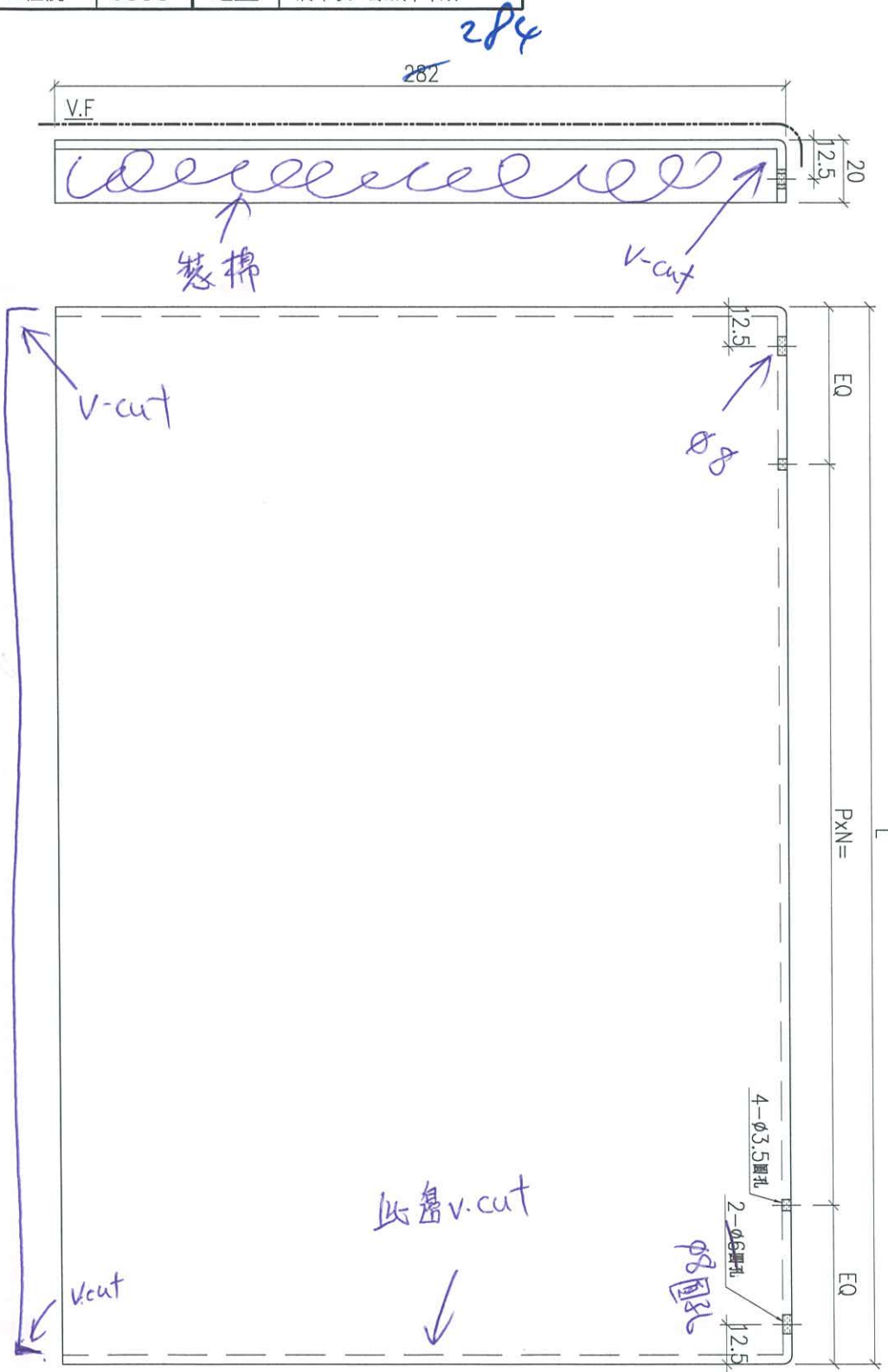

名稱	趟門背板	制圖	J.L.	2023-07-01	修改	△	
材料	3mm厚鋁板	復核			日期	20240703	
顏色	ECD3X10099S-JF2	批准			圖號	J858-SD-AP15	

REV. NO. :  
 CLIENT : 新加坡地產有限公司  
 Sino Land Company Limited  
 ARCHITECT : Ronald Lu  
 Ronald Lu & Partners (HK) Ltd.  
 羅蘭路建築師事務所有限公司  
 MAIN CONTRACTOR : Gammon  
 STRUCTURAL ENGINEER : AECOM  
 FACADE CONSULTANT : AECOM

NOTE :  
 1. ALL DIMENSIONS ARE IN MM.  
 2. ALL ELEMENTS ARE VIEWED FROM OUTSIDE.  
 3. ALL DIMENSIONS TO BE VERIFIED ON SITE BEFORE FABRICATION.

LEGEND :  
 1. BEAM MARK NO.  
 2. REFER SHEET NO.  
 1. F.F.L. — FINISHED FLOOR LEVEL  
 2. S.F.L. — STRUCTURAL FLOOR LEVEL  
 3. — REVERSED DETAIL

NO.	DATE	REVISION
1	18/05/23	REVISED AS PER COMMENTS
2	18/05/23	REVISED AS PER COMMENTS
3		

APP NO. : J-658  
 PROJECT : PROPOSED RESIDENTIAL DEVELOPMENT  
 AT INDUL ZONE, PHASE 51, LINGANG PARK  
 (SEONG KWAN @ N.T.)

TITLE : PENTHOUSE LAYOUT PLAN  
 AT TOWER 2

DATE : 22-OCT-21  
 SCALE : 1:250(0)  
 DRAWN BY : YH  
 CHECKED BY : YH  
 美特銘實有限公司  
 MTT International  
 110 Cheong Cheong Street, #01-01  
 Singapore 469011-4. Tel: (65) 62722868  
 DWG NO. : J1550-DW-4790A  
 REV. : H

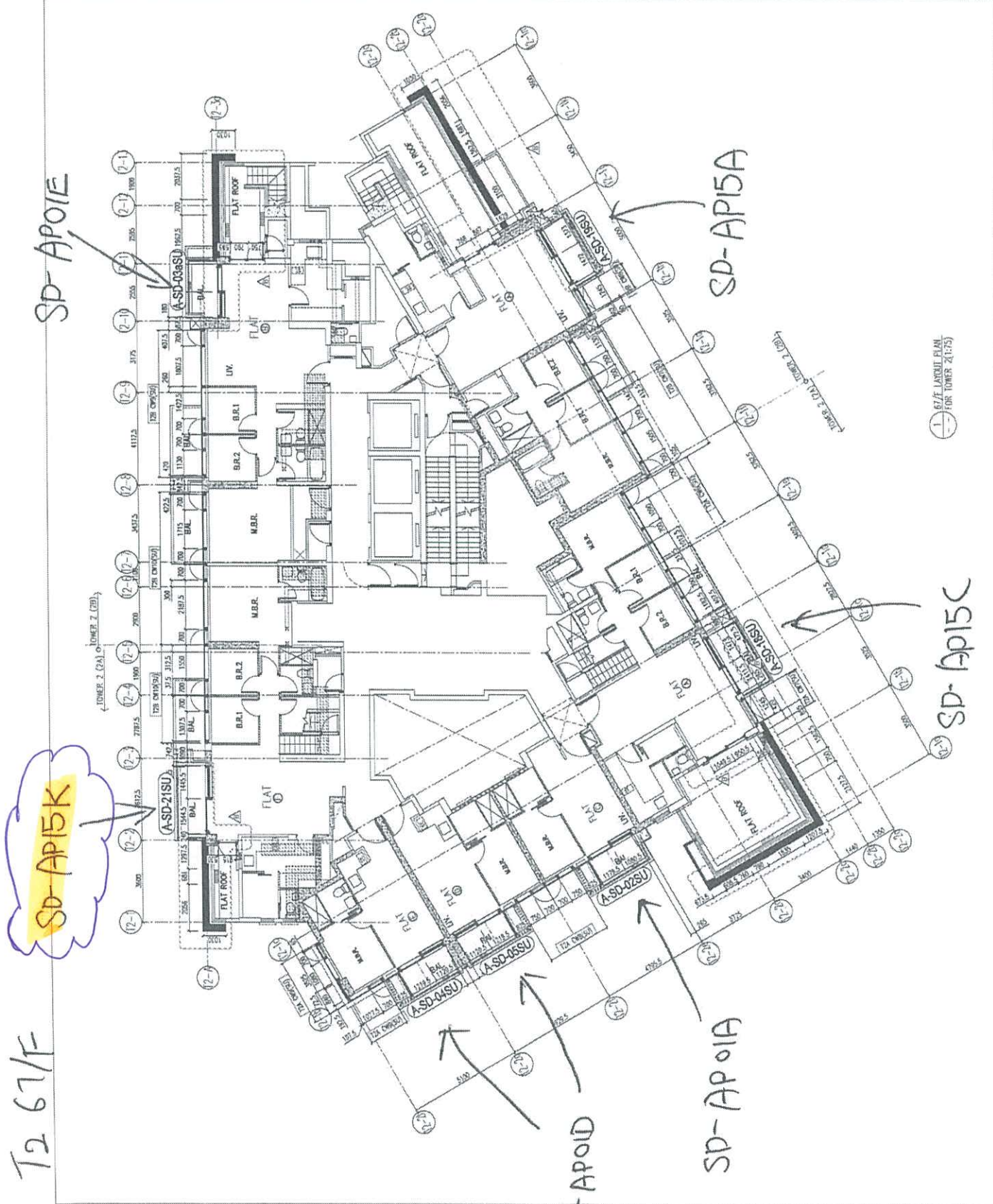

T2 67/F

67/F LAYOUT PLAN  
 FOR TOWER 2(1:25)

FIG. REF. :

CLIENT: **德祥置業有限公司**  
Sino Land Company Limited

ARCHITECT: **ronald lu**  
Ronald Lu & Partners (HK) Ltd.  
香港德祥置業有限公司

M&P CONTRACTOR: **Gammont**

STRUCTURAL ENGINEER: **AECOM**

TACKER CONTRACTOR: **AECOM**

NOTE:

1. ALL DIMENSIONS ARE IN METERS.
2. ALL DIMENSIONS ARE VIEWED FROM OUTSIDE.
3. ALL DIMENSIONS TO BE VIEWED ON SITE BEFORE FABRICATED.

LEGEND:

- ① INTERNAL MARK NO.
- ② REFER SHEET NO.
- 1. FFL --- FINISHED FLOOR LEVEL
- 2. SFL --- STRUCTURAL FLOOR LEVEL
- 3. Ⓞ --- REINFORCED DETAIL

1.5	AS/AS/AS	REVISED AS PER COMMENTS
1.6	BY/BY/22	REVISED AS PER COMMENTS
1.7	BY/BY/22	REVISED AS PER COMMENTS
1.8	BY/	
1.9	BY/	
2.0	BY/	

PROJECT: **PROPOSED RESIDENTIAL DEVELOPMENT AT TRAIT ZONE, PHASE 11, LONHAS PARK TSINGI KAN O, N.T.**

TITLE: **FURNITURE LAYOUT PLAN AT TOWER 3**

DATE: 22-OCT-21  
SCALE: 1:150(M)

DRAWN BY: KY  
CHECKED BY: YB

设计师: **美特鋸實有限公司**  
Mei Tak Saw Sang Co., Ltd.  
810 Cheong Cheong Street, Kowloon  
Tel: 25493111-4 Fax: (852) 7727966

DWG NO.: JUS3-CW-1P203  
REV.: C

