



工程指示 / 要求簡箋(E.I.)

工程指示編號：EI / 7968 / 24

修改版次：

工程編號：J - 858

工程名稱：將軍澳日出康城 11

工程項目：單元件 投訴 第三次 平放架的鐵通鬆脫 T3A-CW4 2024-06-25 No3: 226 平架

收件人：生統 / 王良

發件人：Ant Yeung

日期：25/06/2024

要求提供 / 確認 事項：

- | | | |
|------------------------------------|-------------------------------------|-------------------------------|
| <input type="checkbox"/> 初步鋁料 B.M. | <input type="checkbox"/> 加工拆圖，然後生產 | <input type="checkbox"/> 尺寸表 |
| <input type="checkbox"/> 正式鋁料 B.M. | <input type="checkbox"/> 技術上資料 / 指示 | <input type="checkbox"/> 報價 |
| <input type="checkbox"/> 配件 B.M. | <input type="checkbox"/> 樣辦或貨品說明書 | <input type="checkbox"/> 分判合約 |

內容：(=)
2024-06-25 發現平放架的鐵通鬆脫，令單元件玻璃破裂。
226 架號

1. T3 38/F: T3A-CW3 (AF-050 #4)

嚴重影響安全。非常危險，如在吊運時發現，後果不堪設想。
導致翻手工作，更換玻璃而衍生額外工數，將會扣除廠方。

謝謝

請在 2024.06.27 前完成上列要求。

附：頁

分發東莞各部門：

- | | | | |
|---|---|--|--|
| <input type="checkbox"/> 生產技術總監 <input type="checkbox"/> 連附件 | <input type="checkbox"/> 技術部 <input type="checkbox"/> 連附件 | <input type="checkbox"/> 生產部 <input type="checkbox"/> 連附件 | <input type="checkbox"/> 機械設計部 <input type="checkbox"/> 連附件 |
| <input type="checkbox"/> 採購部 <input type="checkbox"/> 連附件 | <input checked="" type="checkbox"/> 生產統籌部 <input checked="" type="checkbox"/> 連附件 | <input checked="" type="checkbox"/> 小羅&清 <input checked="" type="checkbox"/> 連附件 | |
| <input checked="" type="checkbox"/> 質檢部 <input checked="" type="checkbox"/> 連附件 | <input type="checkbox"/> 會計部 <input type="checkbox"/> 連附件 | <input type="checkbox"/> 報關組 <input type="checkbox"/> 連附件 | <input type="checkbox"/> 其他 楊榮輝 <input type="checkbox"/> 連附件 |

分發香港各部門：

- | | | | |
|---|--|---|---|
| <input type="checkbox"/> 行政部 <input type="checkbox"/> 連附件 | <input type="checkbox"/> 會計部 <input type="checkbox"/> 連附件 | <input type="checkbox"/> 統籌部 <input type="checkbox"/> 連附件 | <input type="checkbox"/> 工程部地盤科文 _____ <input type="checkbox"/> 連附件 |
| <input type="checkbox"/> 採購部 <input type="checkbox"/> 連附件 | <input type="checkbox"/> QS 部 <input type="checkbox"/> 連附件 | <input type="checkbox"/> 維修部 <input type="checkbox"/> 連附件 | <input type="checkbox"/> 其他 _____ <input type="checkbox"/> 連附件 |

傳遞編號：

HK 123 / 24

發件人簽署：

項目經理簽署：



J858 LP11-美特

美特 胡哥、美特*樂...



積哥Midi

點解此架來貨下格冇咗條橫鐵通??

中午12:29



中午12:29

積哥Midi



中午12:32

單元件底冇橫通墊起凌空中?飛機帶是亞旺現場加上去



訊息



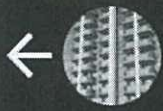

J858 LP11-美特

美特 胡哥、美特*樂...



中?飛機帶是亞旺現場加上去
吊住的? 😱 😱

中午12:34

積哥Midi

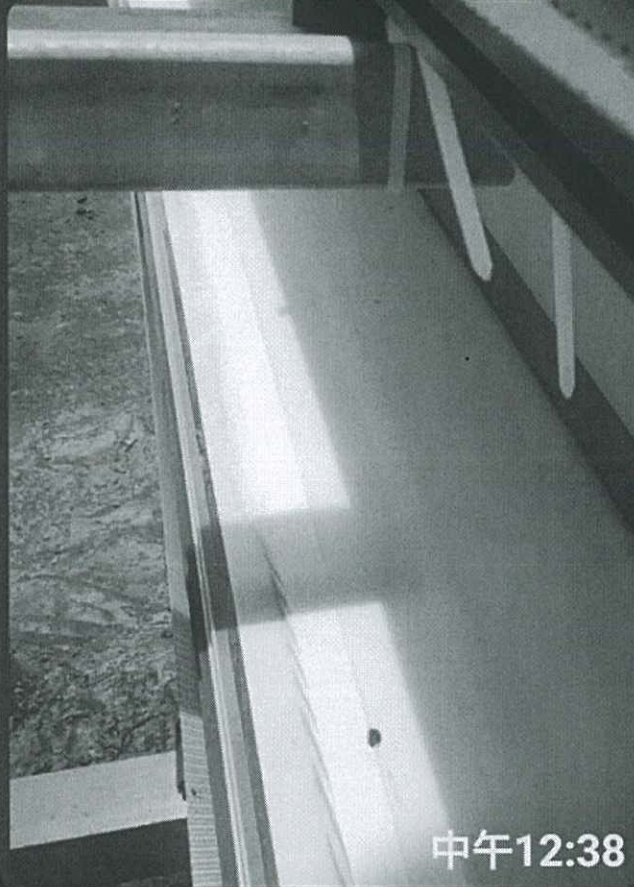

中午12:38

👉 由於此條鐵通未有完全扣
死在架碼角上在中途脫落打爛
了下面件玻璃(大的一件)將來
需補玻璃更換。

图如下

中午12:44



訊息

