



工程指示 / 要求簡箋(E.I.)

工程指示編號：EI / 7948 / 24

修改版次：A

工程編號：J - 858

工程名稱：將軍澳日出康城 11

工程項目：幕牆 地盆用防水片 (石矢公差) 鉻化 企身和鵝頭 (T2 用)

收件人：生統

發件人：Ant Yeung

日期：22/06/2024

要求提供 /  確認 事項：

- |                                    |                                     |                               |
|------------------------------------|-------------------------------------|-------------------------------|
| <input type="checkbox"/> 初步鋁料 B.M. | <input type="checkbox"/> 加工拆圖，然後生產  | <input type="checkbox"/> 尺寸表  |
| <input type="checkbox"/> 正式鋁料 B.M. | <input type="checkbox"/> 技術上資料 / 指示 | <input type="checkbox"/> 報價   |
| <input type="checkbox"/> 配件 B.M.   | <input type="checkbox"/> 樣辦或貨品說明書   | <input type="checkbox"/> 分判合約 |
- 內容：

A 版 增加一款 FS-18-88 (50 件)

按現場判頭需要，(預石矢公差)

請按加工圖生產防水片送地盆用，所有防水片需鉻化

共 3 款，

FS-16A-(80), 360 件

FS-16A-(100), 100 件

FS-12, 150 件

分款打扎

請在 2024.07.02 前完成上列要求。

附：頁

原合約工程包

原合約工程加 / 減賬

新工程報價

分發東莞各部門：

- |  |   |  |  |
|--|---|--|--|
| <input type="checkbox"/> 生產技術總監 <input type="checkbox"/> 連附件 | <input type="checkbox"/> 技術部 <input type="checkbox"/> 連附件                         | <input type="checkbox"/> 生產部 <input type="checkbox"/> 連附件                          | <input type="checkbox"/> 機械設計部 <input type="checkbox"/> 連附件                    |
| <input type="checkbox"/> 採購部 <input type="checkbox"/> 連附件    | <input checked="" type="checkbox"/> 生產統籌部 <input checked="" type="checkbox"/> 連附件 | <input checked="" type="checkbox"/> 小羅 & 清 <input checked="" type="checkbox"/> 連附件 |  |
| <input type="checkbox"/> 質檢部 <input type="checkbox"/> 連附件    | <input type="checkbox"/> 會計部 <input type="checkbox"/> 連附件                         | <input type="checkbox"/> 報關組 <input type="checkbox"/> 連附件                          | <input type="checkbox"/> 其他 <u>楊榮輝</u> <input checked="" type="checkbox"/> 連附件 |

分發香港各部門：

- |   |  |   |   |
|---|--|---|---|
| <input type="checkbox"/> 行政部 <input type="checkbox"/> 連附件 | <input type="checkbox"/> 會計部 <input type="checkbox"/> 連附件  | <input type="checkbox"/> 統籌部 <input type="checkbox"/> 連附件 | <input checked="" type="checkbox"/> 工程部地盤科文 <u>積哥</u> <input checked="" type="checkbox"/> 連附件 |
| <input type="checkbox"/> 採購部 <input type="checkbox"/> 連附件 | <input type="checkbox"/> QS 部 <input type="checkbox"/> 連附件 | <input type="checkbox"/> 維修部 <input type="checkbox"/> 連附件 | <input type="checkbox"/> 其他 _____ <input type="checkbox"/> 連附件                                |

傳遞編號：

HK 1200 / 24

發件人簽署：

項目經理簽署：

 美特鋁質有限公司 MIDI Aluminium Fabricator Ltd.			工程號 J858 地盤 康城11期	類別 制圖 W. E. X	物料號 - 2022-08-11	圖號 FS-18-88
修改 - - - 日期 - - -	採用工廠 材料顏色 CHROMATE	地盤 ✓ CHROMATE	图纸名称 铝防水板加工图 材料 1.5mm THK. 铝板	復核 - - 批准 - -	數量 - 單件重量 -	- (KG)

Tbc: 5213  
 22/6

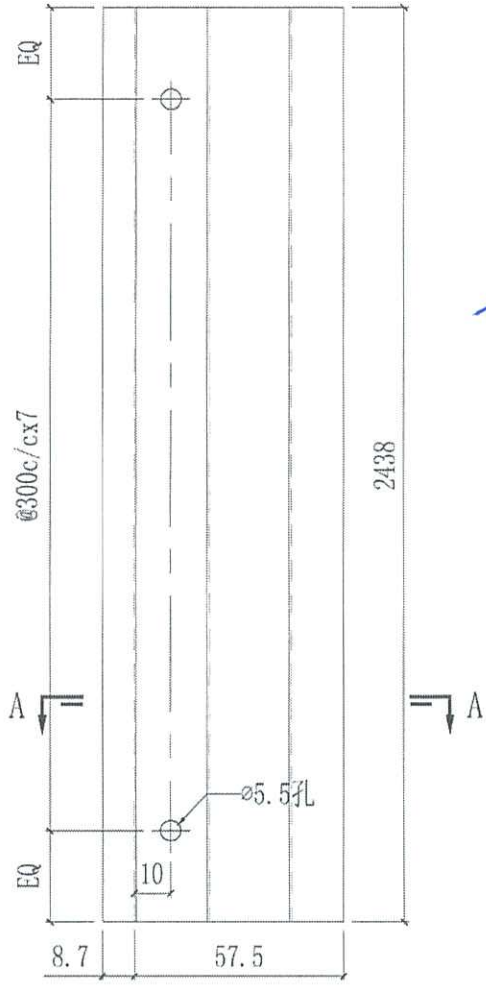

50件

TYP

此是橋

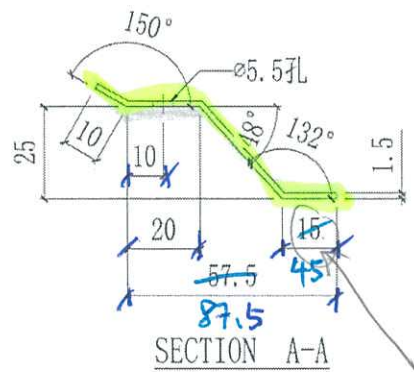

石

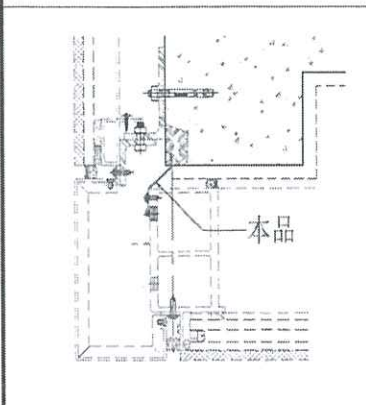

合计:	509	
T3B-CW7 (SU)	2	67/F
T3A-CW6 (SU)	2	67/F
T2A-CW9 (SU)	2	67/F
T2B-CW7 (SU)	2	67/F
T2A-CW7 (SU)	2	67/F
T1B-CW6 (SU)	2	62/F
T1A-CW8 (SU)	2	62/F
T3B-CW1	70	9~66/F
T3A-CW2	73	9~66/F
T2A-CW4	73	9~66/F
T2B-CW1	73	9~66/F
T2A-CW2	73	9~66/F
T1B-CW1	65	9~61/F
T1A-CW2	68	9~61/F
位置	数量	楼层