



## 工程指示 / 要求簡箋(E.I.)

工程指示編號 : EI / 7807 / 24

修改版次 : -

工程編號 : J - 858

工程名稱 : 將軍澳日出康城 LP 11

工程項目 : 幕牆 地盤用 (T1 AF) 吊機傾側 特別安全會議跟進

訂購 (風速計 + 望遠鏡) 各 30 個

收件人 : Maggie / 林哥

發件人 : Ant Yeung

日期 : 20/05/2024

 要求提供 /  確認 事項 :

- |                                    |                                     |                               |
|------------------------------------|-------------------------------------|-------------------------------|
| <input type="checkbox"/> 初步鋁料 B.M. | <input type="checkbox"/> 加工拆圖, 然後生產 | <input type="checkbox"/> 尺寸表  |
| <input type="checkbox"/> 正式鋁料 B.M. | <input type="checkbox"/> 技術上資料 / 指示 | <input type="checkbox"/> 報價   |
| <input type="checkbox"/> 配件 B.M.   | <input type="checkbox"/> 樣辦或貨品說明書   | <input type="checkbox"/> 分判合約 |
- 內容 :

T1 AF 特別安全會議, 因應 2024-05-20- T1 AF 因大風, 吊機出現嚴重傾側意外。  
安全部要求必須嚴正跟進, 2024-05-23 星期四要到地盤用緊供示範

請訂購

1) 風速計--30 個(上面遙控, 下面埋碼, 各一個) 11.1m/s每座 5 檔, 上下各一檔 (5 檔 x2 上下 x3 座 =30)2) 望遠鏡--- 30 個最高 60 層樓 約 200 米距離送地盤用

天氣差, 每件都要度風速,  
在放上吊船群, 金門座頭管工指示是否停工???

附相片, 對話記錄。請在 2024.05.22 前完成上列要求。

分發東莞各部門 :

- |                                 |                              |                                |                              |                               |                              |                                |                              |
|---------------------------------|------------------------------|--------------------------------|------------------------------|-------------------------------|------------------------------|--------------------------------|------------------------------|
| <input type="checkbox"/> 生產技術總監 | <input type="checkbox"/> 連附件 | <input type="checkbox"/> 技術部   | <input type="checkbox"/> 連附件 | <input type="checkbox"/> 生產部  | <input type="checkbox"/> 連附件 | <input type="checkbox"/> 機械設計部 | <input type="checkbox"/> 連附件 |
| <input type="checkbox"/> 採購部    | <input type="checkbox"/> 連附件 | <input type="checkbox"/> 生產統籌部 | <input type="checkbox"/> 連附件 | <input type="checkbox"/> 小羅&清 | <input type="checkbox"/> 連附件 |                                |                              |
| <input type="checkbox"/> 質檢部    | <input type="checkbox"/> 連附件 | <input type="checkbox"/> 會計部   | <input type="checkbox"/> 連附件 | <input type="checkbox"/> 報關組  | <input type="checkbox"/> 連附件 | <input type="checkbox"/> 其他    | <input type="checkbox"/> 連附件 |

分發香港各部門 :

- |   |   |                               |                              |   |   |   |           |   |
|---|---|-------------------------------|------------------------------|---|---|---|-----------|---|
| <input type="checkbox"/> 行政部            | <input type="checkbox"/> 連附件            | <input type="checkbox"/> 會計部  | <input type="checkbox"/> 連附件 | <input checked="" type="checkbox"/> 統籌部 | <input checked="" type="checkbox"/> 連附件 | <input checked="" type="checkbox"/> 工程部地盤科文 | <u>積哥</u> | <input checked="" type="checkbox"/> 連附件 |
| <input checked="" type="checkbox"/> 採購部 | <input checked="" type="checkbox"/> 連附件 | <input type="checkbox"/> QS 部 | <input type="checkbox"/> 連附件 | <input type="checkbox"/> 維修部            | <input type="checkbox"/> 連附件            | <input type="checkbox"/> 其他                 |           | <input type="checkbox"/> 連附件            |

傳遞編號 :

HK / 24

發件人簽署 :

項目經理簽署 :

30个

UNI-T

UT363



Mini Anemometer



UNIT

MAX  
AVG

HOLD  
BL

CE

J858 LP11-美特  
美特 胡哥、美特\*樂...

29/5



Midi Jason

T1 AF 特別安全會議

1) 風速計 (上面遙控，下面埋碼，各一個)

11.1m/s

預算30個每座5檔，上下各一檔

2) 望遠鏡 預30個

天氣差，每件都要度風速，在放上吊船群，金門座頭管工指示是否停工

Winch R/F 或者室內 加拉爆斜撐，優先處理T1 AF

下午2:56

Midi Jason

T1 AF 特別安全會議

1) 風速計 (上面遙控，下...

訊息





J858 LP11-美特

美特 胡哥、美特\*樂...



1) 風速計 (上面遙控, 下面

埋碼, 各一個)

11.1m/s

預算30個每座5檔, 上下各一  
檔

2) 望遠鏡 預30個

天氣差, 每件都要度風速, 在  
放上吊船群, 金門座頭管工指  
示是否停工

Winch R/F 或者室內 加拉爆  
斜撐, 優先處理T1 AF

下午2:56

Midi Jason

T1 AF 特別安全會議

1) 風速計 (上面遙控, 下...

@Antz Yeung 出EI 買, 最遲  
星期四要到地盤用緊, 最好明  
天到地盤

已編輯 下午2:57

請  
儘快



訊息



J858 LP11-美特  
美特 胡哥、美特\*樂...

3座BE單位安裝單元中  
上午11:40

二寶Midi  
轉寄訊息



吊機  
傾倒

@Midi 林繼勝 @LKS sam  
midi @Midi Jason T1-AF 吊  
單元嗰個架炒起左 中午仲用  
唔用到  
上午11:49

安全部打电话来  
上午11:50

通晒天  
上午11:50

二寶Midi



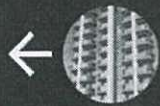

J858 LP11-美特

美特 胡哥、美特\*樂...

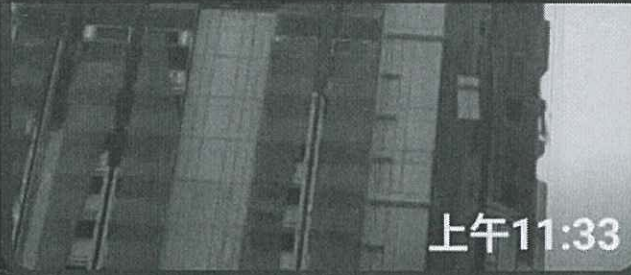

上午11:33

積哥Midi



上午11:34

👉 1座af單位單元件因大風被吹過去勾住ae單位通天條路軌?正在搶救中?

上午11:36



訊息



裝特 T-M-W-09 前 1000 後 250 法石馬 560KG T160/F AF

108  
菲光

T1 吊機

他處  
側

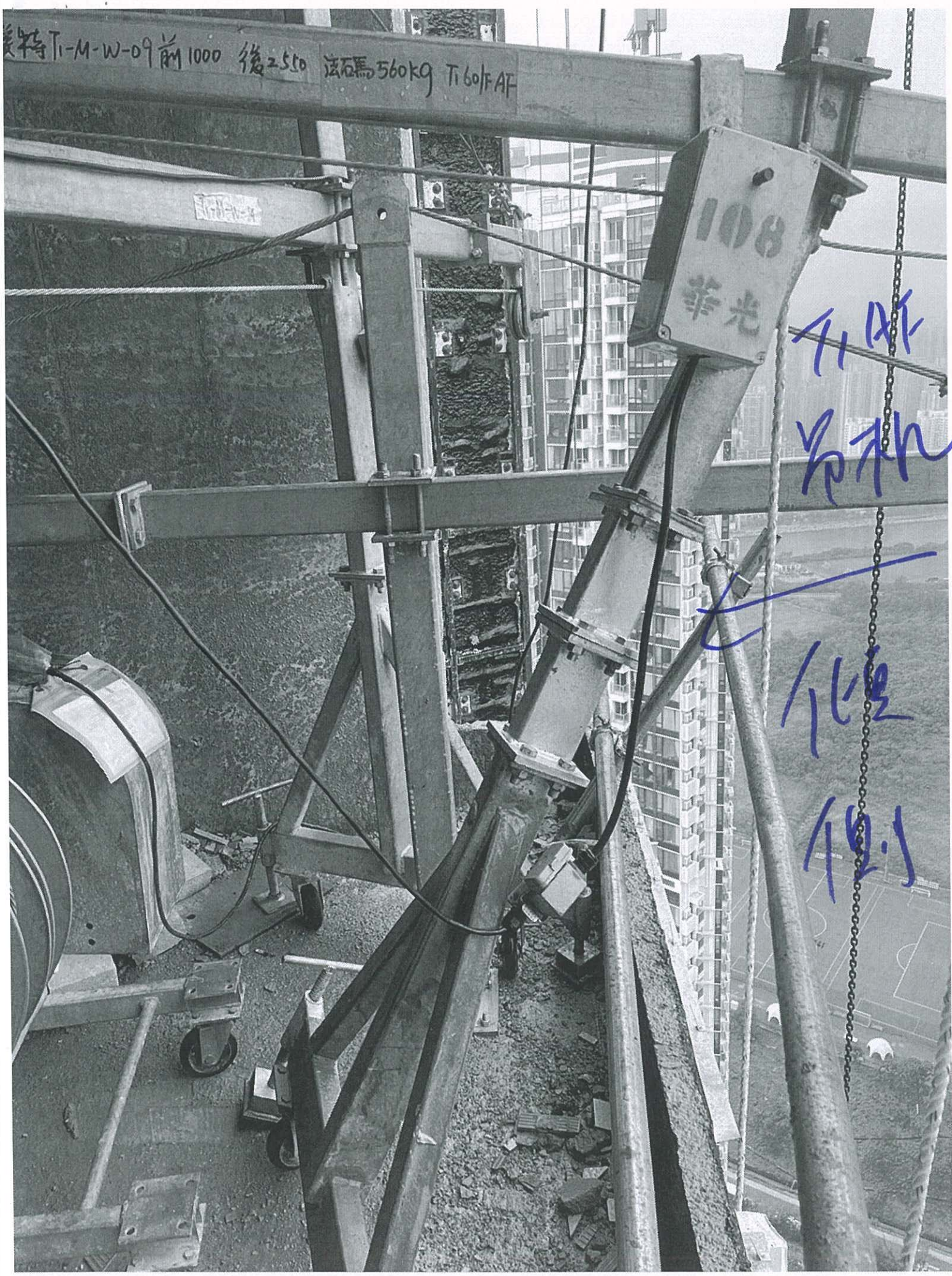



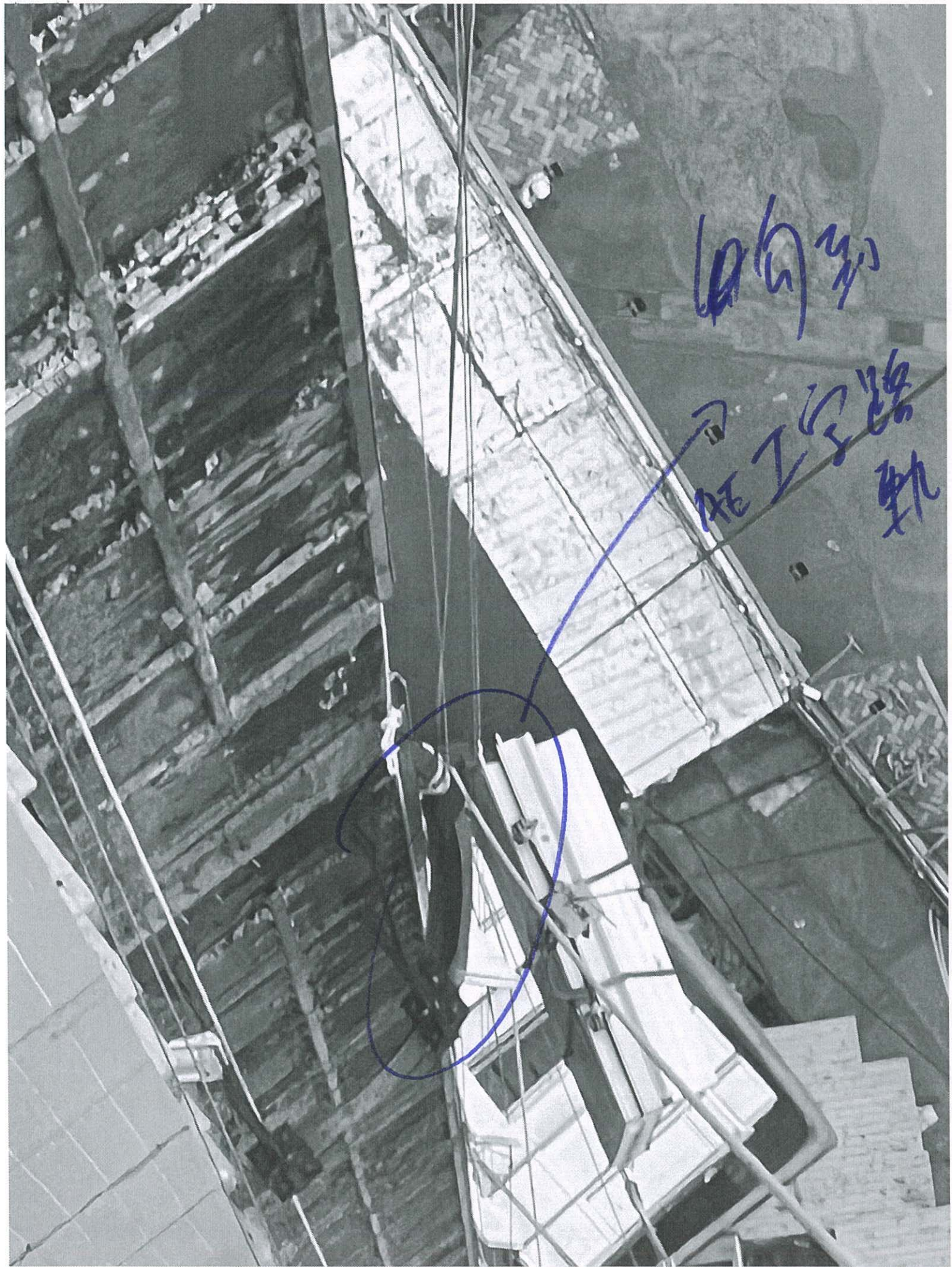

轨道

工字钢



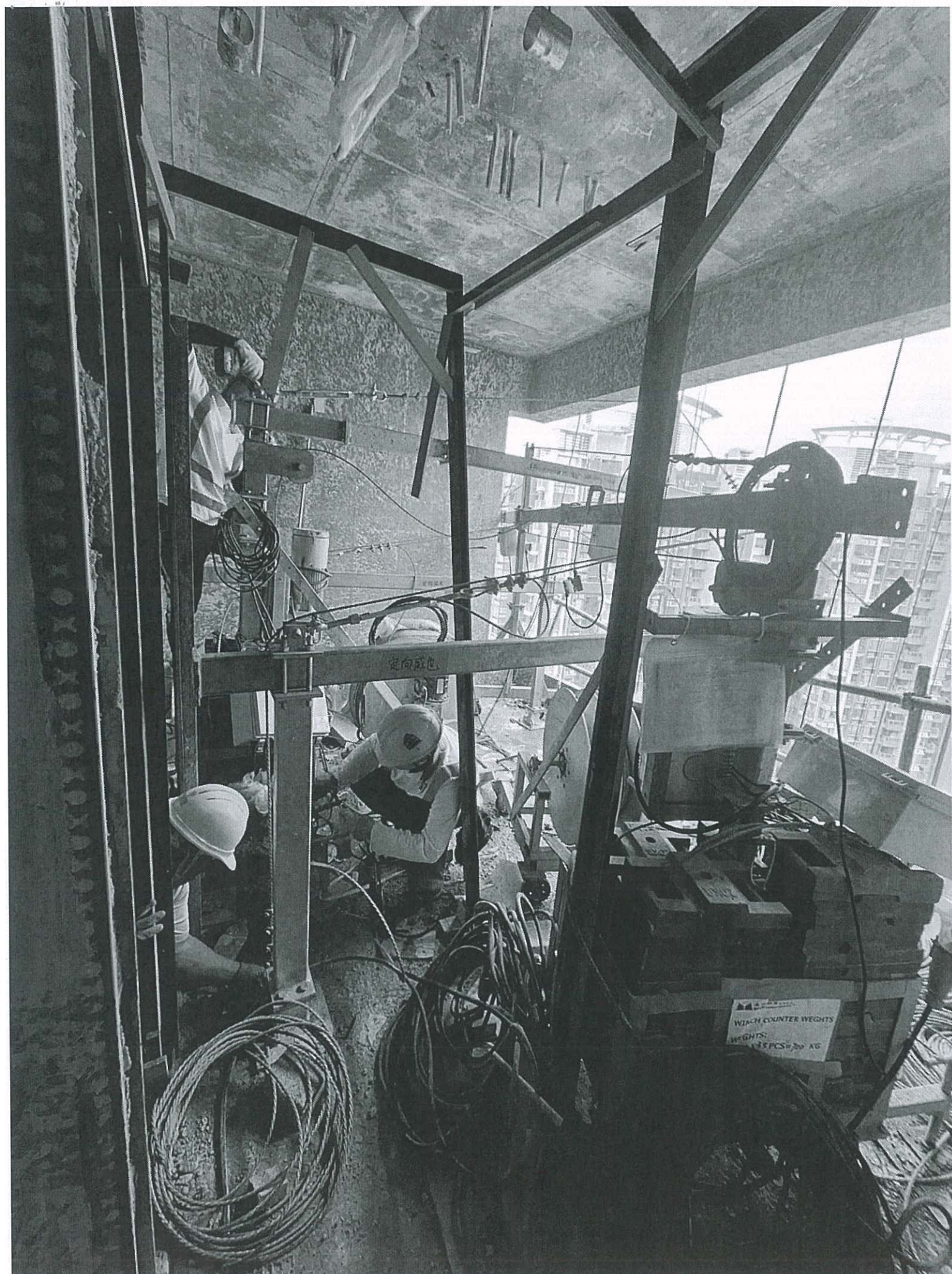





J858 LP11-美特

美特 胡哥、美特\*樂...

**Midi Jason**

T1 AF 特別安全會議

1) 風速計 (上面遙控, 下面埋碼, 各一個)

11.1m/s

預算30個每座5檔, 上下各一檔

2) 望遠鏡 預30個

天氣差, 每件都要度風速, 在放上吊船群, 金門座頭管工指示是否停工

Winch R/F 或者室內 加拉爆斜撐, 優先處理T1 AF

下午2:56

**Midi Jason**

T1 AF 特別安全會議

1) 風速計 (上面遙控, 下...



訊息



**J858 LP11-美特**

美特 胡哥、美特\*樂...



1) 風速計 (上面遙控，下...  
埋碼，各一個)

11.1m/s

預算30個每座5檔，上下各一  
檔

2) 望遠鏡 預30個

天氣差，每件都要度風速，在  
放上吊船群，金門座頭管工指  
示是否停工

Winch R/F 或者室內 加拉爆  
斜撐，優先處理T1 AF

下午2:56

**Midi Jason**

T1 AF 特別安全會議

1) 風速計 (上面遙控，下...

@Antz Yeung 出EI 買，最遲  
星期四要到地盤用緊，最好明  
天到地盤

已編輯 下午2:57



訊息





J858 LP11-美特

美特 胡哥、美特\*樂...



3座BE單位安裝單元中

上午11:40



二寶Midi

轉寄訊息

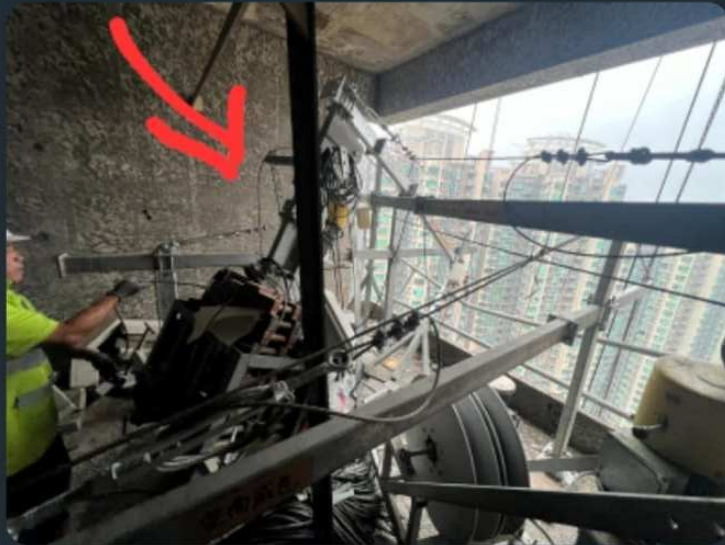

@Midi 林繼勝 @LKS sam

midi @Midi Jason T1-AF 吊  
單元嗰個架炒起左 中午仲用  
唔用到

上午11:49

安全部打电话来

上午11:50

通晒天

上午11:50

二寶Midi



訊息





J858 LP11-美特

美特 胡哥、美特\*樂...



上午11:33

積哥Midi



上午11:34

👉 1座af單位單元件因大風被吹過去勾住ae單位通天條路軌?正在搶救中?

上午11:36



訊息



機特 T1-M-W-09 前 1000 後 2550 法碼 560KG T160/F AF

T1-M-W-14

108  
菲光









定向威也

WEIGHTS  
KG



定向威也

WINCH COUNTER WEIGHTS  
WEIGHTS:  
135 PCS = 700 KG