



工程指示 / 要求簡箋(E.I.)

工程指示編號：EI / 7137 / 24

修改版次： -

工程編號：J - 858

工程名稱：將軍澳日出康城 11

工程項目：幕牆 T3 AA 室內收口 地盤用 共 20 件 工差室內收口

收件人：生統

發件人：Ant Yeung

日期：09/05/2024

要求提供 / 確認 事項：

- | | | |
|------------------------------------|-------------------------------------|-------------------------------|
| <input type="checkbox"/> 初步鋁料 B.M. | <input type="checkbox"/> 加工拆圖，然後生產 | <input type="checkbox"/> 尺寸表 |
| <input type="checkbox"/> 正式鋁料 B.M. | <input type="checkbox"/> 技術上資料 / 指示 | <input type="checkbox"/> 報價 |
| <input type="checkbox"/> 配件 B.M. | <input type="checkbox"/> 樣辦或貨品說明書 | <input type="checkbox"/> 分判合約 |
- 內容：

(原 EI 6389D)

因應 T3 AA 幕牆單元安裝工差較大。 22/F - 38/F (15 層 加 5 層後備)

請按加工圖生產幕牆 T3 AA 工差室內收口 供地盆使用 共 20 件

X86459 - T3AA =20 件

謝謝

請在 2024.05.23 前完成上列要求。

分發東莞各部門：

- | | | | |
|--|---|--|--|
| <input type="checkbox"/> 生產技術總監 <input type="checkbox"/> 連附件 | <input type="checkbox"/> 技術部 <input type="checkbox"/> 連附件 | <input type="checkbox"/> 生產部 <input type="checkbox"/> 連附件 | <input type="checkbox"/> 機械設計部 <input type="checkbox"/> 連附件 |
| <input type="checkbox"/> 採購部 <input type="checkbox"/> 連附件 | <input checked="" type="checkbox"/> 生產統籌部 <input checked="" type="checkbox"/> 連附件 | <input checked="" type="checkbox"/> 小羅 & 清 <input checked="" type="checkbox"/> 連附件 | |
| <input type="checkbox"/> 質檢部 <input type="checkbox"/> 連附件 | <input type="checkbox"/> 會計部 <input type="checkbox"/> 連附件 | <input type="checkbox"/> 報關組 <input type="checkbox"/> 連附件 | <input type="checkbox"/> 其他 _____ <input type="checkbox"/> 連附件 |

分發香港各部門：

- | | | | |
|---|--|---|---|
| <input type="checkbox"/> 行政部 <input type="checkbox"/> 連附件 | <input type="checkbox"/> 會計部 <input type="checkbox"/> 連附件 | <input type="checkbox"/> 統籌部 <input type="checkbox"/> 連附件 | <input checked="" type="checkbox"/> 工程部地盤科文 <input checked="" type="checkbox"/> 連附件 <u>積哥</u> |
| <input type="checkbox"/> 採購部 <input type="checkbox"/> 連附件 | <input type="checkbox"/> QS 部 <input type="checkbox"/> 連附件 | <input type="checkbox"/> 維修部 <input type="checkbox"/> 連附件 | <input type="checkbox"/> 其他 _____ <input type="checkbox"/> 連附件 |

傳遞編號：

HK 0823 / 24

發件人簽署：

項目經理簽署：

原图 63890

x 86459-T3AA

美特铝质有限公司 MIDI Aluminium Fabricator Ltd.		工程號	J858	類別		物料號	-
修改	A	採用工廠	地盤	康城11期	制圖	J.L.	2023-16-17
日期	16/08	材料顏色	ECD3X1009 9S-XF1	圖紙名稱	幕牆磚牆收口	復核	-
				材料	X86459	批准	-
						圖號	X86459-01
						數量	-
						單件重量	- (KG)

圖紙
C 版

編號	L	合計數量
X86459-01A	2370	2104

x 86459-T3AA

~~直開料~~

20/4

~~石專精間牆~~
~~浴室位 (A/B單位)~~

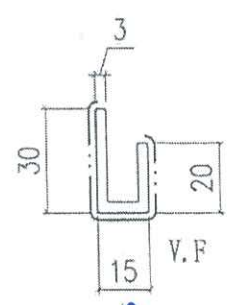
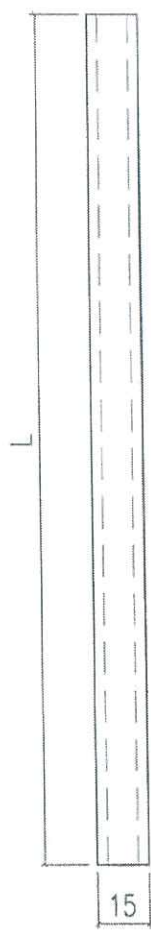

15mm 款

工差單位用
T3AA

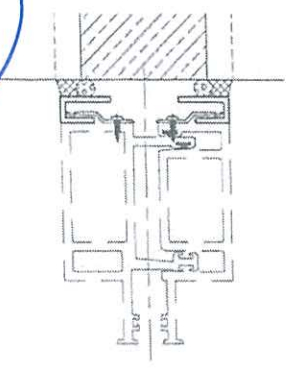
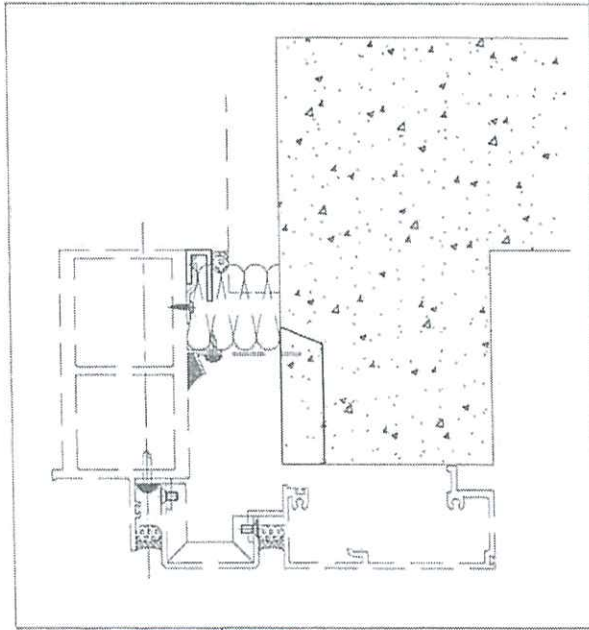

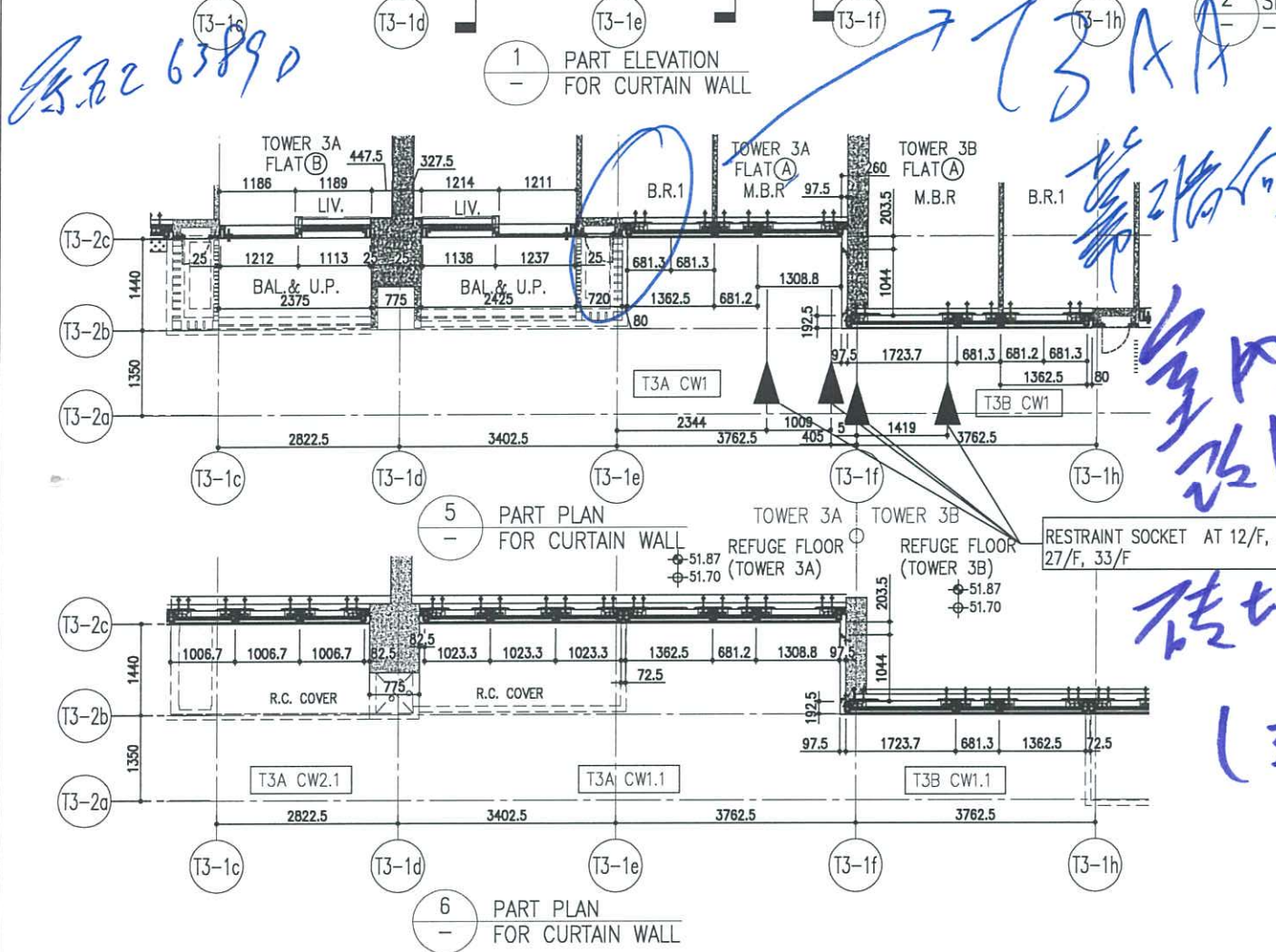
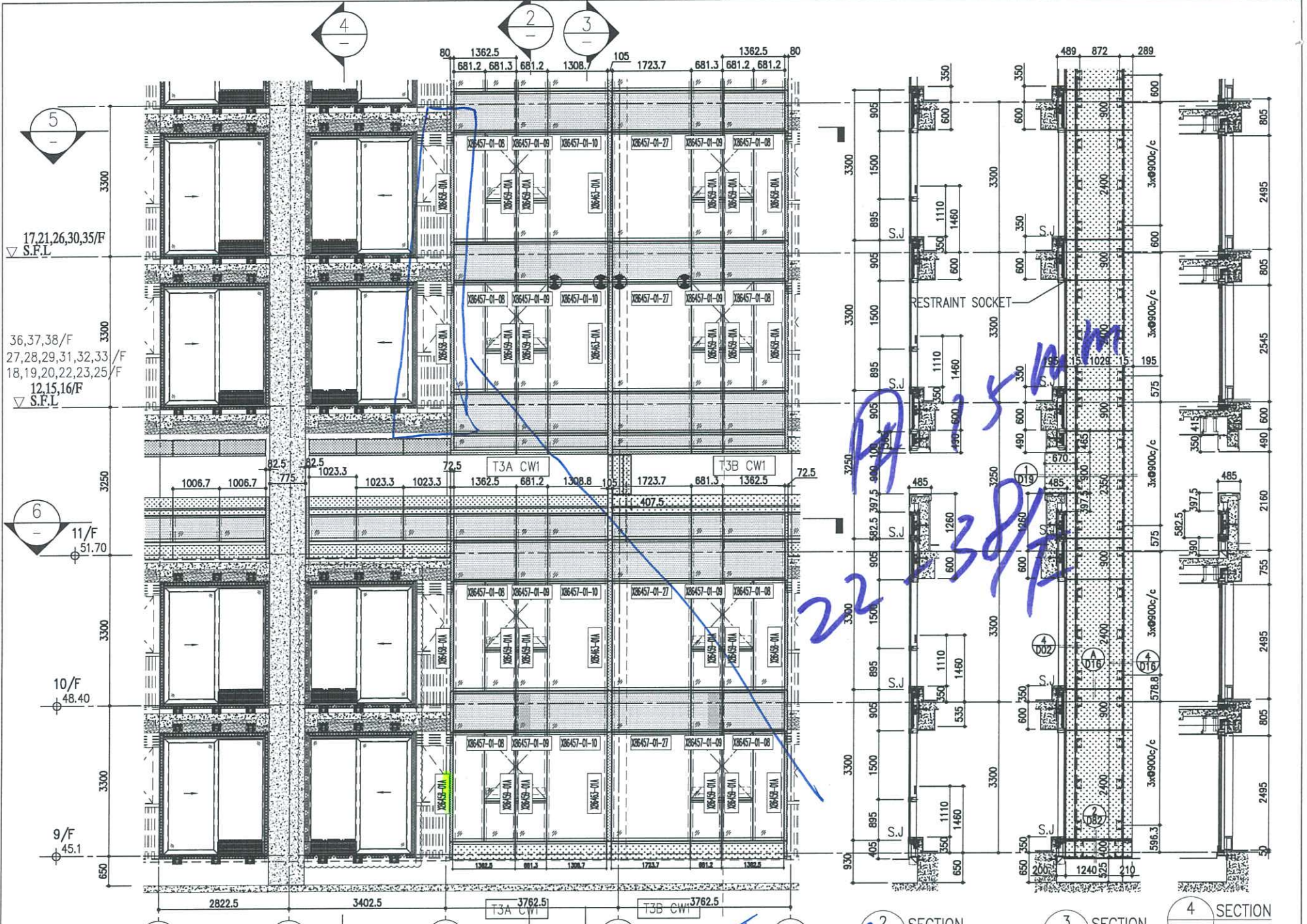

R/F	+217.00	67/F	+213.50
26/F	+91.25	39/F	+130.85
25/F	+87.95	38/F	+127.55
23/F	+84.65	37/F	+124.25
22/F	+81.35	36/F	+120.95
21/F	+78.05	35/F	+117.65
20/F	+74.75	33/F	+114.35
19/F	+71.45	32/F	+111.05
18/F	+68.15	31/F	+107.75
17/F	+64.85	30/F	+104.45
16/F	+61.55	29/F	+101.15
15/F	+58.25	28/F	+97.85
12/F	+54.95	27/F	+94.55
		40/F	+134.15
		53/F	+173.70
		58/F	+186.90
		59/F	+190.20
		60/F	+193.50
		61/F	+196.80
		62/F	+200.10
		63/F	+203.40
		64/F	+206.70
		65/F	+210.00
		66/F	+213.30

- LEGEND:**
- (G1) 10mm THK. HEAT STRENGTHENED GLASS (OUTSIDE) + 12mm AIR SPACE + 12mm THK. TEMPERED GLASS
 - (G2) 10mm THK. HEAT STRENGTHENED GLASS (OUTSIDE) + 12mm AIR SPACE + 10mm THK. TEMPERED GLASS
 - (G3) 12mm THK. HEAT STRENGTHENED GLASS
 - (G4) 12mm THK. CLEAR TEMPERED GLASS (INTERNAL PROTECTIVE BARRIER)
 - (G5) 10mm THK. HEAT STRENGTHENED GLASS (OUTSIDE) + 12mm AIR SPACE + 12mm THK. TEMPERED GLASS WITH REFLECTIVE COATING
 - (G6) 10mm THK. CLEAR TEMPERED GLASS
 - (G7) 8mm THK. CLEAR HEAT-STRENGTHENED GLASS + 1.52mm PVB + 8mm THK. CLEAR HEAT-STRENGTHENED GLASS
 - (S) 3 mm THK. ALUM. CLADDING
 - (S.B) 3 mm THK. ALUM. BACKPAN
 - (S.J) STACK JOINT
 - (RS) RESTRAINT SOCKET

ARCHITECT: ronald lu & partners Ronald Lu & Partners (HK) Ltd. 呂元祥建築師事務所 (香港) 有限公司 MAIN CONTRACTOR:	CLIENT: 信和置業有限公司 Sino Land Company Limited	STRUCTURAL ENGINEER: Gammon AECOM	FAÇADE CONSULTANT: AECOM	NOTE: 1. ALL DIMENSIONS ARE IN MM. 2. ALL ELEVATIONS ARE VIEWED FROM OUTSIDE. 3. ALL DIMENSIONS TO BE VERIFIED ON SITE BEFORE FABRICATION.	LEGEND: (X1) DETAIL MARK NO. (X2) REFER SHEET NO.	REVISIONS: NO. DATE BY A 03/12/21 RENEGED AS PER COMMENTS LS B 20/12/21 RENEGED AS PER COMMENTS LS C 22/01/22 RENEGED AS PER COMMENTS LS D 22/04/06 RENEGED AS PER COMMENTS LS E 29/09/22 RENEGED AS PER COMMENTS LS F 26/07/21 RENEGED AS PER COMMENTS LS G 18/08/21 RENEGED AS PER COMMENTS LS	PROJECT: PROPOSED RESIDENTIAL DEVELOPMENT AT TOWER 30B, PHASE 11, LOHAS PARK, TSEUNG KWAN O, N.T.	JOB NO.: J-858	TITLE: TYPICAL FLOOR PARTIAL ELEVATION & SECTION, PLAN FOR CURTAIN WALL (TOWER 3)	DATE: 22-OCT-21	SCALE: 1:50(A1)	DRAWN BY: (Signature)	CHECKED BY: (Signature)	DATE: 22-OCT-21	SCALE: 1:50(A1)	REV.: G	DWG NO.: JB58-CW-PC302	REV.: G

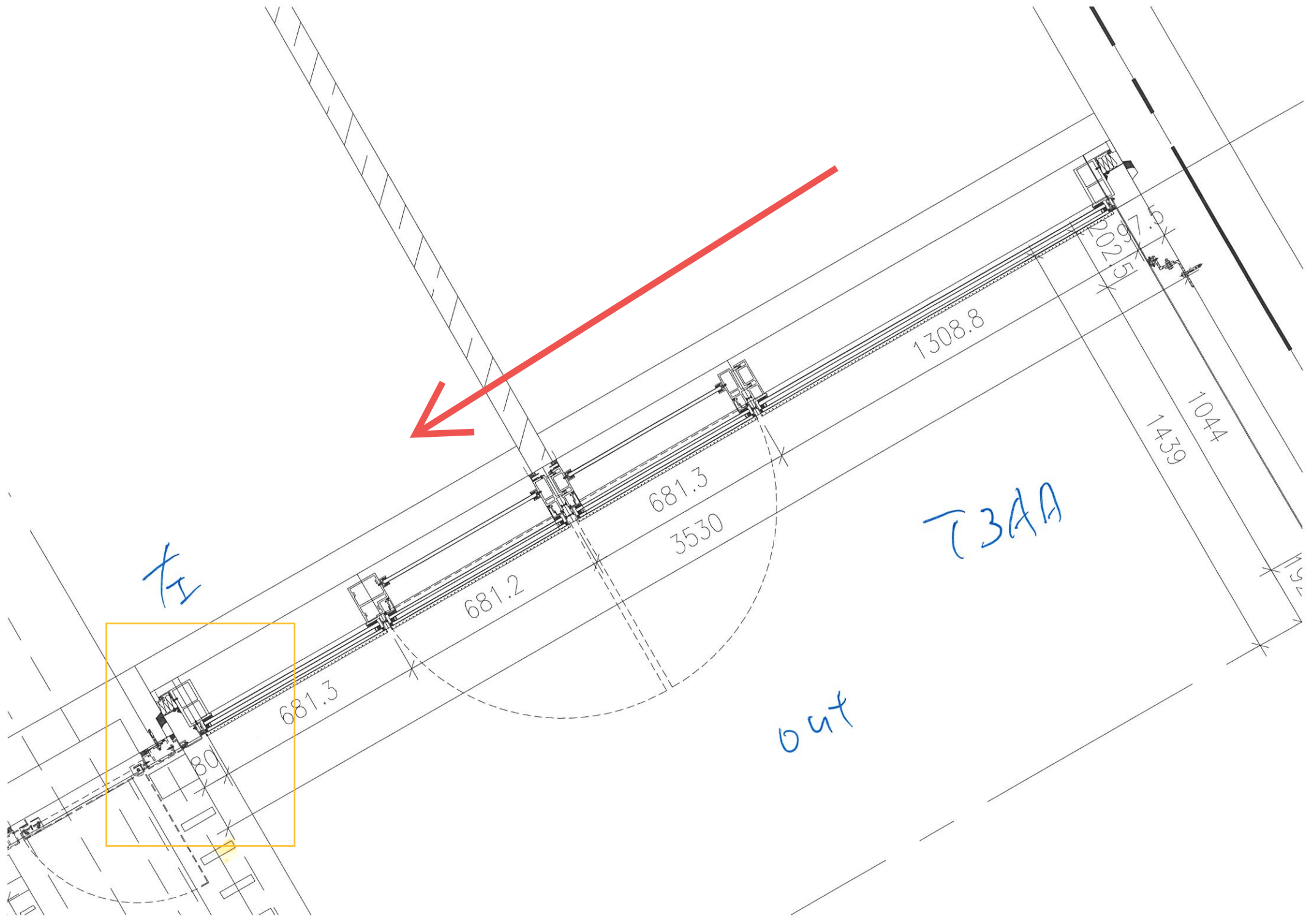

22-38/F 用15mm寬鋁板

其他樓層 用30mm寬鋁板。

左

30

15

87.5 → 72.5 mm

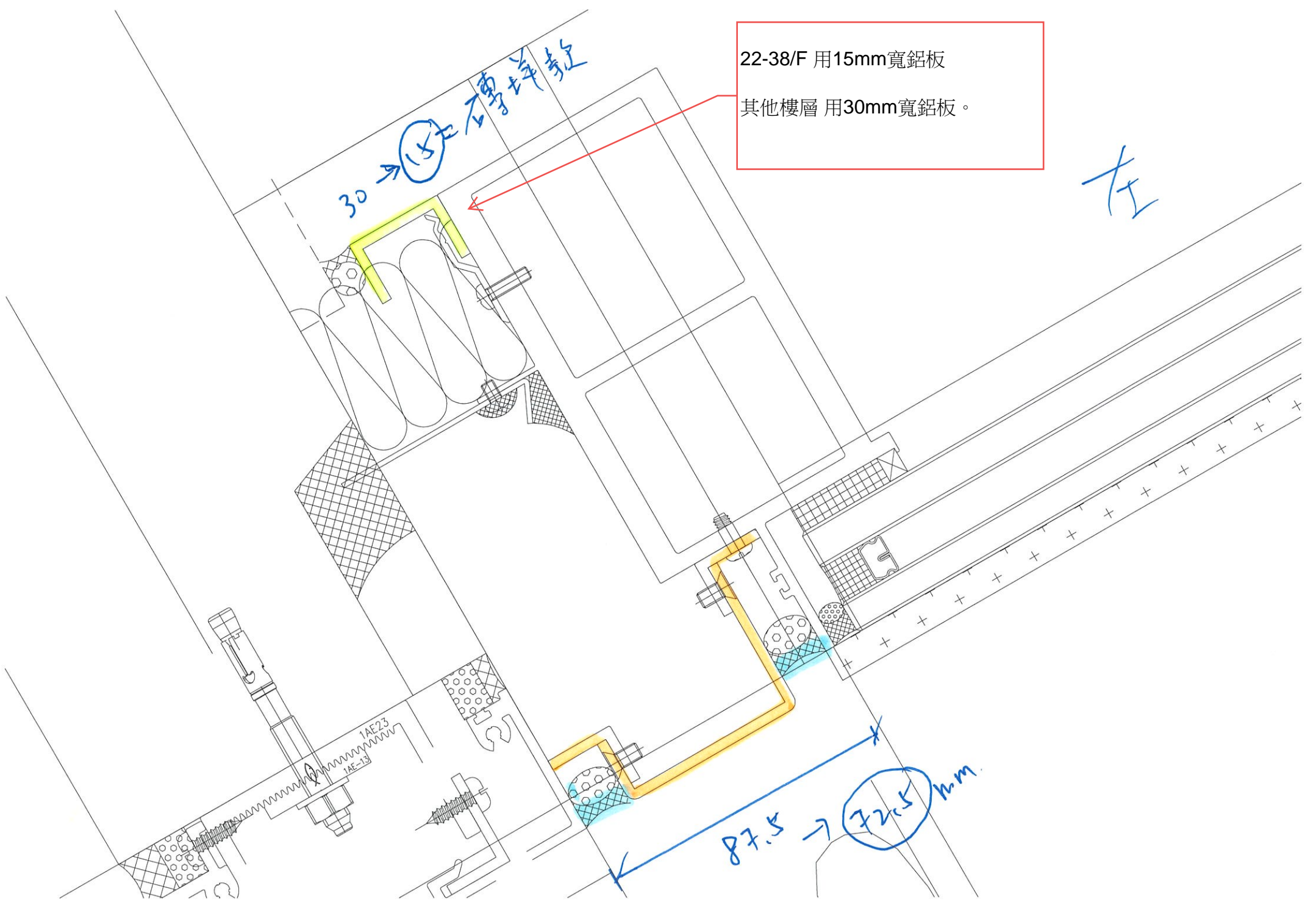

22-38/F 用15mm寬鋁板

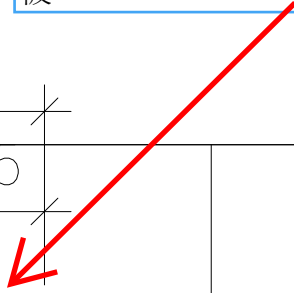

40
15 10 15

AE23
www

15 42.5 15
72.5

斜膠

