

工程指示 / 要求簡箋(E.I.)

工程指示編號：EI / 1631 / 24

修改版次：

工程編號：J - 858

工程名稱：將軍澳日出康城 11

工程項目：單元件 投訴 第二次 平放架的鐵通鬆脫 T3A-CW4 2024-04-13 No3: 148 架號

收件人：生統 / 王良

發件人：Ant Yeung

日期：15/04/2024

要求提供 / 確認 事項：

- |                                    |                                     |                               |
|------------------------------------|-------------------------------------|-------------------------------|
| <input type="checkbox"/> 初步鋁料 B.M. | <input type="checkbox"/> 加工拆圖，然後生產  | <input type="checkbox"/> 尺寸表  |
| <input type="checkbox"/> 正式鋁料 B.M. | <input type="checkbox"/> 技術上資料 / 指示 | <input type="checkbox"/> 報價   |
| <input type="checkbox"/> 配件 B.M.   | <input type="checkbox"/> 樣辦或貨品說明書   | <input type="checkbox"/> 分判合約 |

內容：

2024-04-13 六 發現平放架的鐵通鬆脫，令單元件玻璃破裂。  
148 架號

1. T3 29/F: T3A-CW4 (AF-043 #2)

T3 30/F: T3A-CW4 (AS-23 #1)

T3 30/F: T3A-CW4 (AF-046 #2)

嚴重影響安全。非常危險，如在吊運時發現，後果不堪設想。

導致翻手工作，更換玻璃而衍生額外工數，將會扣除廠方。

謝謝

請在 2024.04.16 前完成上列要求。

附：頁

分發東莞各部門：

- |                                                                                 |                                                                                   |                                                                                    |                                                              |
|---------------------------------------------------------------------------------|-----------------------------------------------------------------------------------|------------------------------------------------------------------------------------|--------------------------------------------------------------|
| <input type="checkbox"/> 生產技術總監 <input type="checkbox"/> 連附件                    | <input type="checkbox"/> 技術部 <input type="checkbox"/> 連附件                         | <input type="checkbox"/> 生產部 <input type="checkbox"/> 連附件                          | <input type="checkbox"/> 機械設計部 <input type="checkbox"/> 連附件  |
| <input type="checkbox"/> 採購部 <input type="checkbox"/> 連附件                       | <input checked="" type="checkbox"/> 生產統籌部 <input checked="" type="checkbox"/> 連附件 | <input checked="" type="checkbox"/> 小羅 & 清 <input checked="" type="checkbox"/> 連附件 |                                                              |
| <input checked="" type="checkbox"/> 質檢部 <input checked="" type="checkbox"/> 連附件 | <input type="checkbox"/> 會計部 <input type="checkbox"/> 連附件                         | <input type="checkbox"/> 報關組 <input type="checkbox"/> 連附件                          | <input type="checkbox"/> 其他 楊榮輝 <input type="checkbox"/> 連附件 |

分發香港各部門：

- |                                                           |                                                            |                                                           |                                                                     |
|-----------------------------------------------------------|------------------------------------------------------------|-----------------------------------------------------------|---------------------------------------------------------------------|
| <input type="checkbox"/> 行政部 <input type="checkbox"/> 連附件 | <input type="checkbox"/> 會計部 <input type="checkbox"/> 連附件  | <input type="checkbox"/> 統籌部 <input type="checkbox"/> 連附件 | <input type="checkbox"/> 工程部地盤科文 _____ <input type="checkbox"/> 連附件 |
| <input type="checkbox"/> 採購部 <input type="checkbox"/> 連附件 | <input type="checkbox"/> QS 部 <input type="checkbox"/> 連附件 | <input type="checkbox"/> 維修部 <input type="checkbox"/> 連附件 | <input type="checkbox"/> 其他 _____ <input type="checkbox"/> 連附件      |

傳遞編號：

HK 0675 / 24

發件人簽署：

項目經理簽署：

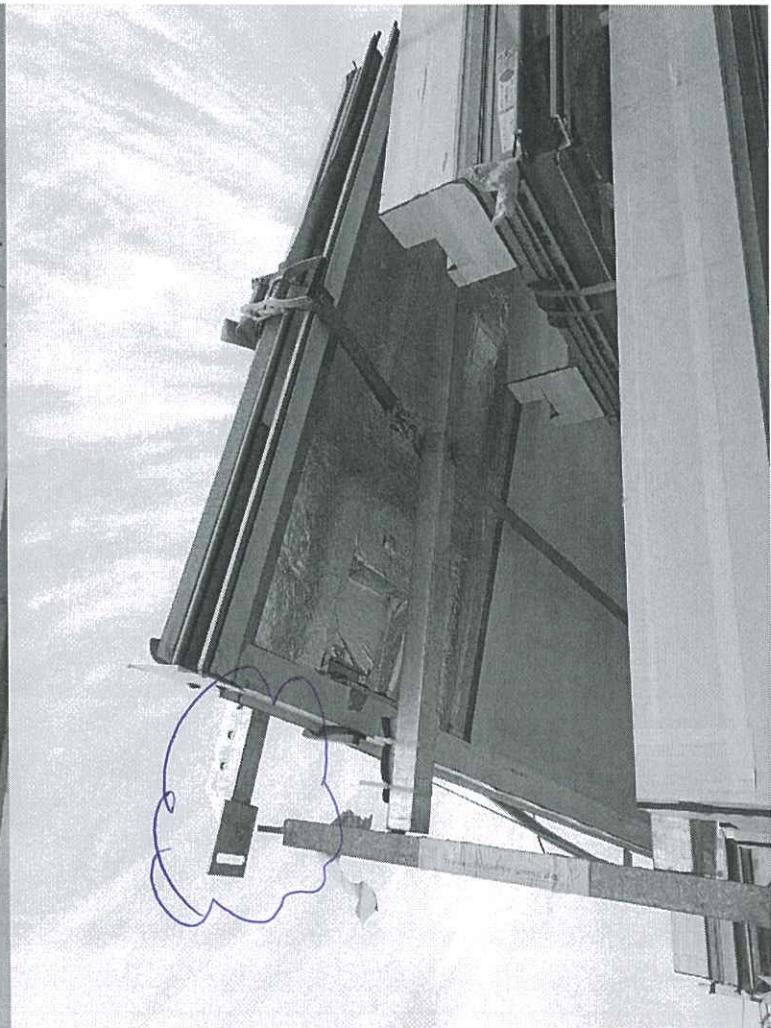
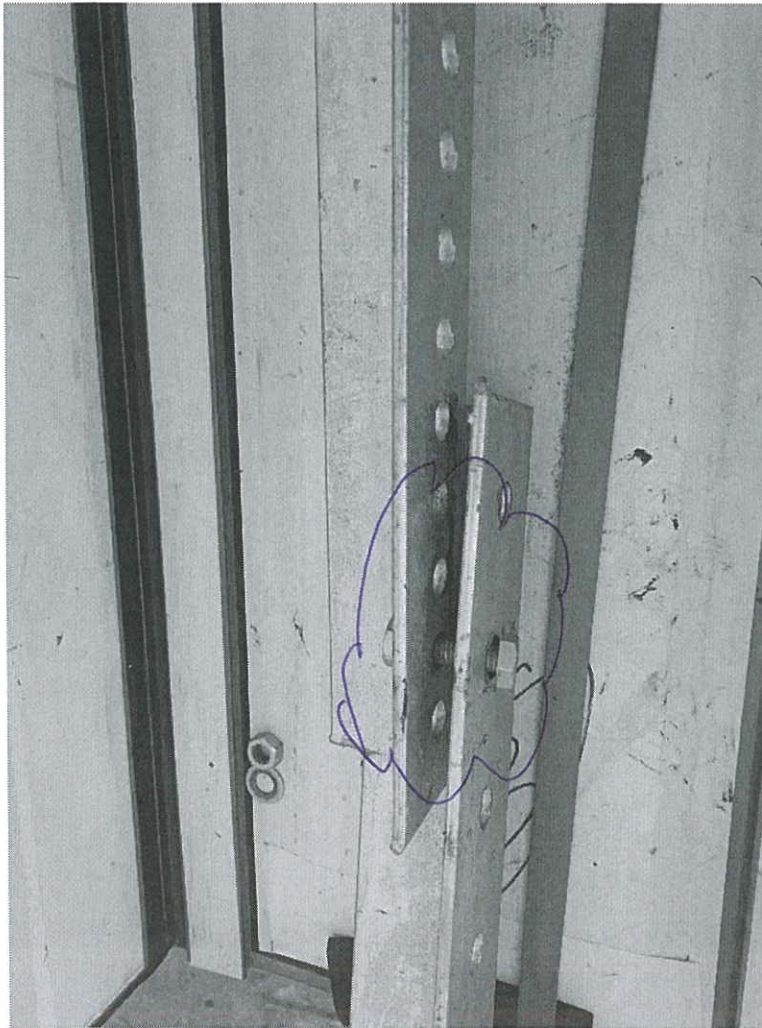
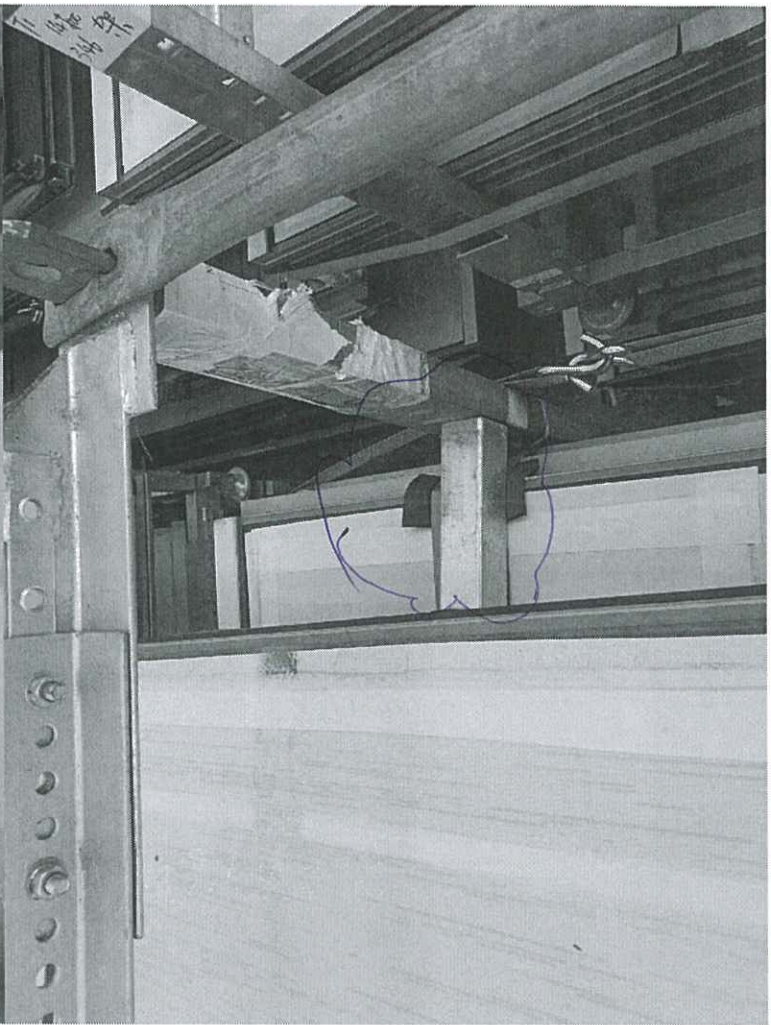
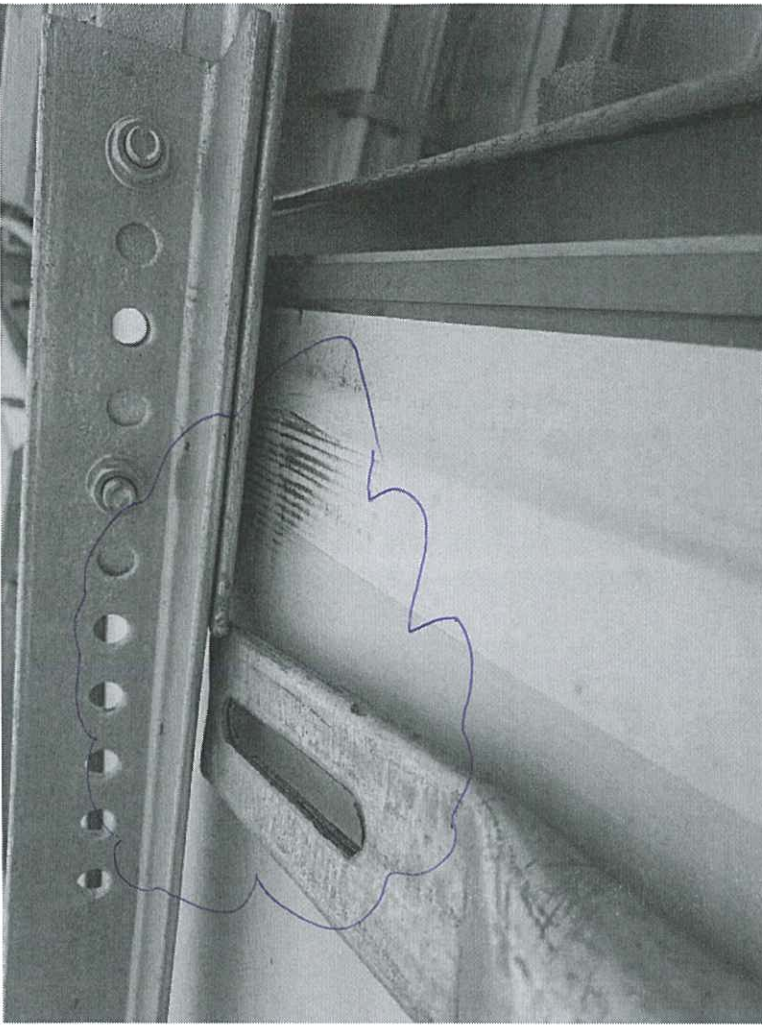

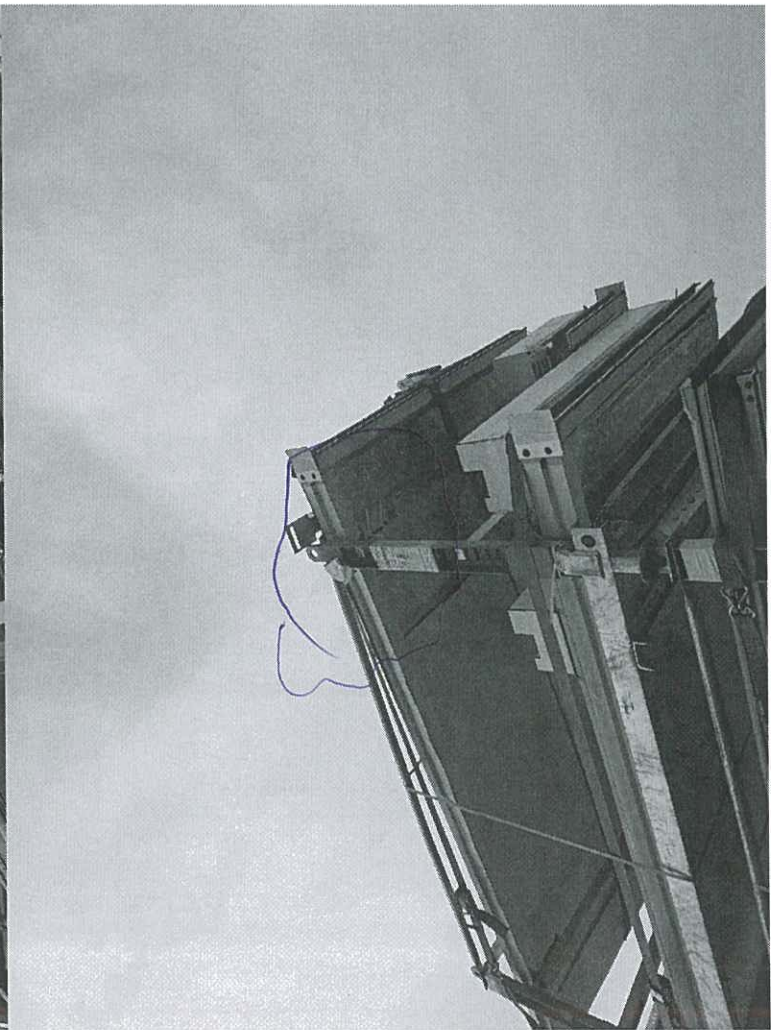
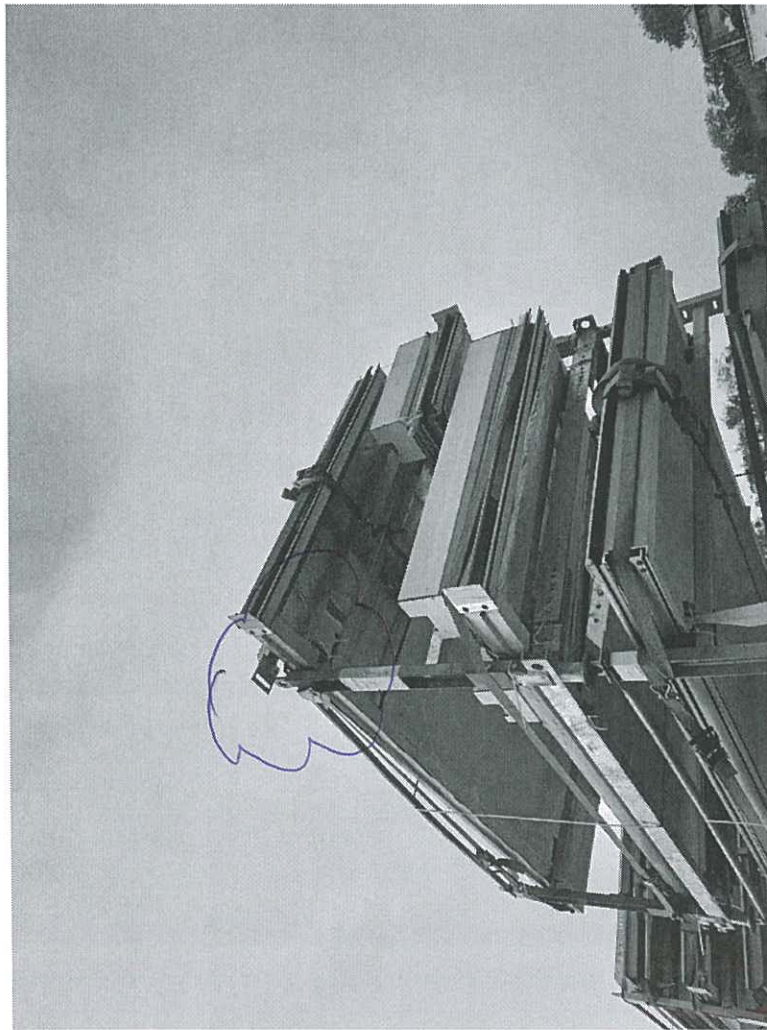
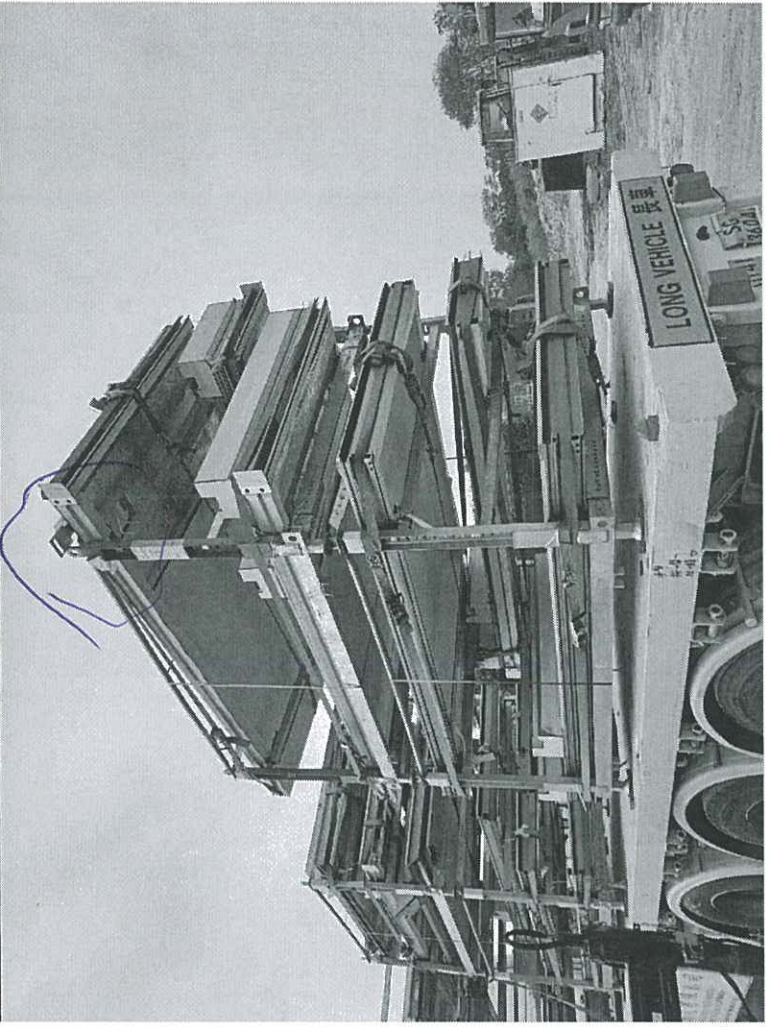
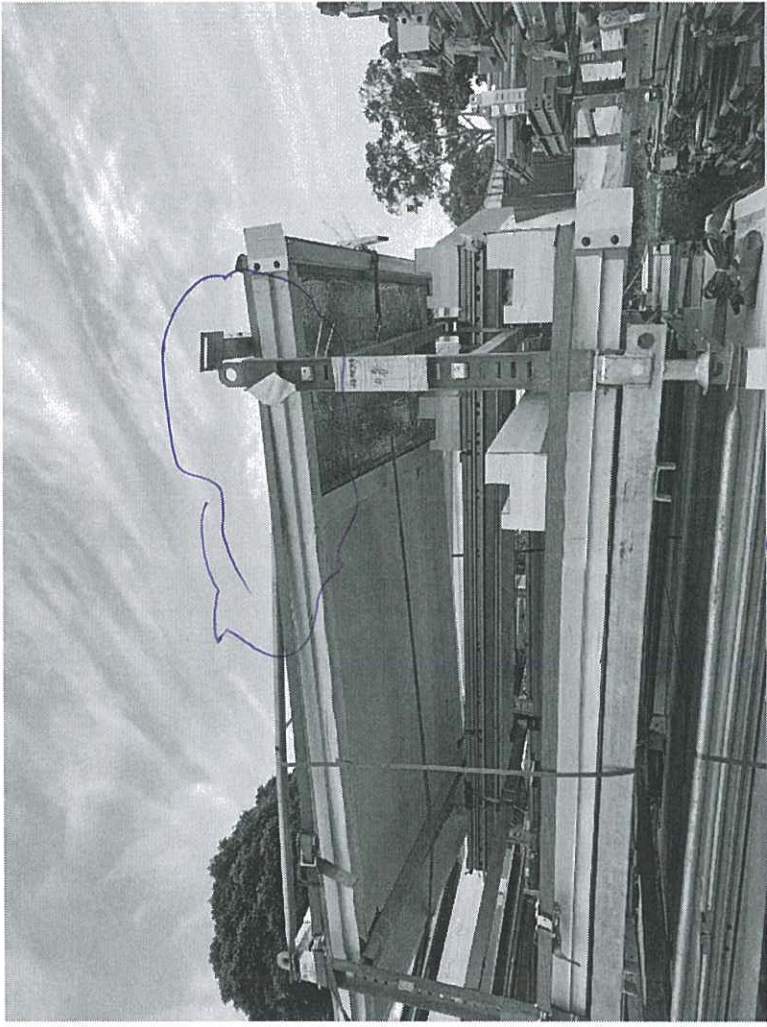







14700  
346  
加  
加  
加









LONG VEHICLE 長車

SG 3604

手摺  
按端  
按鎖

有限公司  
LIMITS  
40113766







N03:18 Y 4888 TA-CE

120818

