

工程指示 / 要求簡箋(E.I.)

工程指示編號：EI / 7481 / 24

修改版次：-

工程編號：J - 858

工程名稱：將軍澳日出康城 LP 11

工程項目：後加百葉 加工圖 (第三批) 大貨放行 (只暫停 11/F C1, 40/F C2)

收件人：生統

發件人：Paul Wong

日期：18/03/2024

附上：

大貨放行 包括 9/F, 11/F, 40/F, 53,62,67, R/F, LMR, Upper roof, top roof)

(只暫停 11/F C1, 40/F C2)

1. 因各座的 11/F C1 百葉, 40/F C2 百葉覆尺未有孔，暫停

→ (只暫停 11/F C1, 40/F C2) 全是 600Wx250H 共 36 隻暫停。 為免浪費鋁料，此 36 隻不開料

2. 其餘位置全部放行

3. 必須分座 分層打扎

→ \*4. 附次序 LMR, Upper roof, top roof (為最急\*)

5. 附圖則登記表，加工明細表，工序明細表，百頁開料單，百頁組裝圖及鋁料加工圖 (第三批)

6. 地盆：請覆核各座的 11/F C1 百葉, 40/F C2

7. 20 x 3mm 鋁巴 壓雀網用。如此料未及回廠，請用鋁板代替生產。

8. 按 2 號圖拆圖。

9. 附 2024.03.15 的覆尺

請在 2024.03.29 前完成上列要求。

分發東莞各部門：

( ) 生產技術總監 口連附件 (✓) 技術部  連附件 ( ) 生產部 口連附件 ( ) 機械設計部口連附件  
 ( ) 採購部 口連附件 (✓) 生產統籌部  連附件 (✓) 小羅&清  連附件  
 ( ) 質檢部 口連附件 ( ) 會計部 口連附件 ( ) 報關組 口連附件 ( ) 其他 \_\_\_\_口連附件

分發香港各部門：

( ) 行政部口連附件 ( ) 會計部口連附件 ( ) 統籌部口連附件 (✓) 工程部地盤科文\_積哥\_  連附件  
 ( ) 採購部口連附件 ( ) QS 部 口連附件 ( ) 維修部口連附件 ( ) 其他 \_\_\_\_\_口連附件

傳遞編號：

發件人簽署：

HK 0484 / 24

項目經理簽署：

到貨次序			
最急	LMR, Upper roof , top roof)		
次急	R/F,		
	53,62/F	67/F	67/F
次急，只暫停C1 ,C2百葉	40/F		
	11/F		
次急	9/F		
	T1	T2	T3

圖則登記表  
DRAWING REGISTER

工程名稱 Project Title:	康城11期
	V0 Louver
工程編號 Project No:	J858

分發予 Distributed To

圖則編號 Drg. No.	圖則名稱 Drawing Title
J858-AL-01SU	V0 Louver 組裝圖
J858-AL-02SU	V0 Louver 組裝圖
J858-AL-03SU	V0 Louver 組裝圖
J858-AL-04SU	V0 Louver 組裝圖
J858-AL-05SU	V0 Louver 組裝圖
J858-AL-06SU	V0 Louver 組裝圖
J858-AL-07SU	V0 Louver 組裝圖
J858-AL-08SU	V0 Louver 組裝圖
J858-AL-09SU	V0 Louver 組裝圖
J858-AL-11SU	V0 Louver 組裝圖
J858-AL-13SU	V0 Louver 組裝圖
J858-AL-14SU	V0 Louver 組裝圖
J858-AL-15SU	V0 Louver 組裝圖
J858-AL-16SU	V0 Louver 組裝圖
J858-AL-17SU	V0 Louver 組裝圖
J858-AL-18SU	V0 Louver 組裝圖
J858-AL-19SU	V0 Louver 組裝圖
J858-AL-20SU	V0 Louver 組裝圖
J858-AL-21SU	V0 Louver 組裝圖
J858-AL-22SU	V0 Louver 組裝圖
J858-AL-23SU	V0 Louver 組裝圖
J858-AL-24SU	V0 Louver 組裝圖
J858-AL-25SU	V0 Louver 組裝圖
J858-AL-26SU	V0 Louver 組裝圖
J858-AL-27SU	V0 Louver 組裝圖
J858-AL-29SU	V0 Louver 組裝圖
J858-AL-30SU	V0 Louver 組裝圖
J858-AL-31SU	V0 Louver 組裝圖
J858-AL-32SU	V0 Louver 組裝圖
J858-AL-33SU	V0 Louver 組裝圖
J858-AL-34SU	V0 Louver 組裝圖
J858-AL-35SU	V0 Louver 組裝圖

接收日期 Receiving Date (適用於客戶圖則)

年							
月							
日							

發出日期 Issued Date

年	23	23	23	24	04		
月	12	12	12	01	03		
日	20	21	28	24	24		

修訂編號  
Revision No.

1				-			
2				-			
3				-			
4				-			
5		-		A			
6		-	A				
7				-			
8				-			
9				-	-		
10		-		A	B		
11				-			
12				-			
13				-			
14				-			
15				-			
16				-			
17				-			
18				-			
19				-			
20				-			
21				-			
22				-			
23				-			
24				-			
25				-			
26				-			
27				-			
28				-			
29				-			
30				-			
31				-			
32				-			

圖則登記表  
DRAWING REGISTER

工程名稱 Project Title:	<b>康城11期</b>
	<b>V0 Louver</b>
工程編號 Project No:	<b>J858</b>

分發予 Distributed To

圖則編號 Drg. No.	圖則名稱 Drawing Title
J858-AL-36SU	V0 Louver 組裝圖
J858-AL-37SU	V0 Louver 組裝圖
J858-AL-38SU	V0 Louver 組裝圖
J858-AL-40SU	V0 Louver 組裝圖
BM-AL-51	不銹鋼鳥網加工圖
BM-AL-52	不銹鋼鳥網加工圖
B09056-AL-51	百葉框鋁巴加工圖
B09056-AL-52	百葉框鋁巴加工圖
B09056-AL-53	百葉框鋁巴加工圖
B09056-AL-54	百葉框鋁巴加工圖
B09056-AL-55	百葉框鋁巴加工圖
B09056-AL-56	百葉框鋁巴加工圖
B09056-AL-57	百葉框鋁巴加工圖
B09056-AL-58	百葉框鋁巴加工圖
B09056-AL-59	百葉框鋁巴加工圖
B09056-AL-60	百葉框鋁巴加工圖
B09056-AL-61	百葉框鋁巴加工圖
B09056-AL-62	百葉框鋁巴加工圖
B09056-AL-63	百葉框鋁巴加工圖
B09056-AL-64	百葉框鋁巴加工圖
B09056-AL-65	百葉框鋁巴加工圖
B09056-AL-66	百葉框鋁巴加工圖
B09056-AL-67	百葉框鋁巴加工圖
B09056-AL-68	百葉框鋁巴加工圖
B09056-AL-69	百葉框鋁巴加工圖
B09056-AL-70	百葉框鋁巴加工圖
B1502-AL-51	鳥網豎壓巴加工圖
B1502-AL-52	鳥網豎壓巴加工圖
B1502-AL-53	鳥網豎壓巴加工圖
B1502-AL-54	鳥網豎壓巴加工圖
B1502-AL-55	鳥網豎壓巴加工圖
B1502-AL-56	鳥網豎壓巴加工圖

接收日期 Receiving Date (適用於客戶圖則)

年							
月							
日							

發出日期 Issued Date

年	23	23	23	24	04		
月	12	12	12	01	03		
日	20	21	28	24	24		

修訂編號  
Revision No.

33					-		
34					-		
35					-		
36				-	A		
37	-	A	B		C		
38	-			A	B		
39					-		
40					-		
41					-		
42					-		
43		-					
44					-		
45					-		
46					-		
47				-	-		
48		-					
49					-		
50					-		
51					-		
52					-		
53					-		
54					-		
55		-	A		A		
56					-		
57					-		
58					-		
59		-			-		
60					-		
61					-		
62				-	-		
63					-		
64					-		

圖則登記表  
DRAWING REGISTER

工程名稱 Project Title:	<b>康城11期</b>
	<b>V0 Louver</b>
工程編號 Project No:	<b>J858</b>

分發予 Distributed To

圖則編號 Drg. No.	圖則名稱 Drawing Title
B1502-AL-57	鸟网竖压巴加工图
X86248-AL-51	百叶片加工图
X86248-AL-52	百叶片加工图
X86249-AL-51	百叶滴水线加工图
X86249-AL-52	百叶滴水线加工图
X86249-AL-53	百叶滴水线加工图
X86249-AL-54	百叶滴水线加工图
X86249-AL-55	百叶滴水线加工图
X86251-AL-51	生边企加工图
X86251-AL-52	生边企加工图
X86251-AL-53	生边企加工图
X86251-AL-54	生边企加工图
X86251-AL-55	生边企加工图
X86251-AL-56	生边企加工图
X86251-AL-57	生边企加工图
X86251-AL-58	生边企加工图
X86251-AL-59	生边企加工图
X86251-AL-60	生边企加工图
X86251-AL-61	生边企加工图
X86251-AL-62	生边企加工图
X86251-AL-63	生边企加工图
X86251-AL-64	生边企加工图
X86251-AL-65	生边企加工图
X86251-AL-66	生边企加工图
X86251-AL-67	生边企加工图
X86251-AL-68	生边企加工图
X86251-AL-69	生边企加工图
X86251-AL-70	生边企加工图
X86252-AL-51	生顶横加工图
X86252-AL-52	生顶横加工图
X86252-AL-53	生顶横加工图
X86252-AL-54	生顶横加工图

接收日期 Receiving Date (適用於客戶圖則)

年							
月							
日							

發出日期 Issued Date

年	23	23	23	24	04		
月	12	12	12	01	03		
日	20	21	28	24	24		

修訂編號  
Revision No.

65				-			
66		-		A			
67			-	-			
68		-		A			
69			-	-			
70				-			
71				-			
72				-			
73				-			
74				-			
75				-			
76				-			
77		-					
78				-			
79				-			
80				-			
81			-	-			
82		-					
83				-			
84				-			
85				-			
86				-			
87				-			
88				-			
89		-	A	A			
90				-			
91				-			
92				-			
93		-		-			
94			-	-			
95				-			
96				-			



## 工序明细表

工程名称		J-858(康城11期)						施工分区(批次):		VO Louver
采购原因		正常采购	工序号	材料发送地:			地盘			
序号	名称	组零件编号	图纸编号	长度L (mm)	宽度W (mm)	厚度T (mm)	数量	单位	备注	
1	VO Louver	J858-AL-01SU	J858-AL-01SU	845	273	66	4	窗	送地盘	
2	VO Louver	J858-AL-02SU	J858-AL-02SU	570	223	66	48	窗	送地盘	
3	VO Louver	J858-AL-03SU	J858-AL-03SU	845	488	66	2	窗	送地盘	
4	VO Louver	J858-AL-04SU	J858-AL-04SU	395	373	66	1	窗	送地盘	
5	VO Louver	J858-AL-05SU	J858-AL-05SU	720	623	66	1	窗	送地盘	
6	VO Louver	J858-AL-07SU	J858-AL-07SU	720	523	66	1	窗	送地盘	
7	VO Louver	J858-AL-08SU	J858-AL-08SU	870	1173	66	1	窗	送地盘	
8	VO Louver	J858-AL-09SU	J858-AL-09SU	720	423	66	10	窗	送地盘	
9	VO Louver	J858-AL-11SU	J858-AL-11SU	720	573	66	3	窗	送地盘	
10	VO Louver	J858-AL-13SU	J858-AL-13SU	1020	323	66	1	窗	送地盘	
11	VO Louver	J858-AL-14SU	J858-AL-14SU	220	723	66	1	窗	送地盘	
12	VO Louver	J858-AL-15SU	J858-AL-15SU	1170	723	66	1	窗	送地盘	
13	VO Louver	J858-AL-16SU	J858-AL-16SU	620	923	66	3	窗	送地盘	
14	VO Louver	J858-AL-17SU	J858-AL-17SU	520	223	66	1	窗	送地盘	
15	VO Louver	J858-AL-18SU	J858-AL-18SU	520	273	66	2	窗	送地盘	
16	VO Louver	J858-AL-19SU	J858-AL-19SU	470	373	66	1	窗	送地盘	
17	VO Louver	J858-AL-20SU	J858-AL-20SU	310	233	66	1	窗	送地盘	
18	VO Louver	J858-AL-21SU	J858-AL-21SU	1770	1173	66	1	窗	送地盘	
19	VO Louver	J858-AL-22SU	J858-AL-22SU	1130	1173	66	1	窗	送地盘	
20	VO Louver	J858-AL-23SU	J858-AL-23SU	1020	1723	66	1	窗	送地盘	
21	VO Louver	J858-AL-24SU	J858-AL-24SU	1170	223	66	1	窗	送地盘	
22	VO Louver	J858-AL-25SU	J858-AL-25SU	445	1173	66	1	窗	送地盘	
23	VO Louver	J858-AL-26SU	J858-AL-26SU	870	1073	66	2	窗	送地盘	
24	VO Louver	J858-AL-27SU	J858-AL-27SU	720	273	66	1	窗	送地盘	
25	VO Louver	J858-AL-29SU	J858-AL-29SU	970	323	66	2	窗	送地盘	
26	VO Louver	J858-AL-30SU	J858-AL-30SU	170	673	66	2	窗	送地盘	
27	VO Louver	J858-AL-31SU	J858-AL-31SU	1120	673	66	2	窗	送地盘	
28	VO Louver	J858-AL-32SU	J858-AL-32SU	220	323	66	2	窗	送地盘	
29	VO Louver	J858-AL-33SU	J858-AL-33SU	720	473	66	1	窗	送地盘	
30	VO Louver	J858-AL-34SU	J858-AL-34SU	1720	873	66	1	窗	送地盘	
31	VO Louver	J858-AL-35SU	J858-AL-35SU	620	873	66	1	窗	送地盘	
32	VO Louver	J858-AL-36SU	J858-AL-36SU	370	173	66	1	窗	送地盘	
33	VO Louver	J858-AL-37SU	J858-AL-37SU	470	673	66	1	窗	送地盘	
34	VO Louver	J858-AL-38SU	J858-AL-38SU	1270	673	66	1	窗	送地盘	
35										
36										
37										
38										
39										
40										
41										
42										
43										
44										
45										
46										
47										

暂停36隻

以下空白

说明: 1:注意保护成品, 严禁刻痕、划伤;

设计:

校对:

审核:

加工明细表

工程名称		J-858(康城11期)				施工分區(批次):			V0 Louver 铝料
采购原因		正常采购	工序号	材料发送地:		工厂		备注	
序列号	型材模号	物料描述	图号	部件编号	长度 (mm)	数量	单位	颜色	备注
1	B09056	45X3mm铝巴	B09056-AL-51	B09056-AL-51L	199	7	件	ECD3X1009 9S-XF1	
2	B09056	45X3mm铝巴	B09056-AL-51	B09056-AL-51R	199	7	件	ECD3X1009 9S-XF1	
3	B09056	45X3mm铝巴	B09056-AL-52	B09056-AL-52L	149	50	件	ECD3X1009 9S-XF1	
4	B09056	45X3mm铝巴	B09056-AL-52	B09056-AL-52R	149	50	件	ECD3X1009 9S-XF1	
5	B09056	45X3mm铝巴	B09056-AL-53	B09056-AL-53L	414	2	件	ECD3X1009 9S-XF1	
6	B09056	45X3mm铝巴	B09056-AL-53	B09056-AL-53R	414	2	件	ECD3X1009 9S-XF1	
7	B09056	45X3mm铝巴	B09056-AL-54	B09056-AL-54L	299	2	件	ECD3X1009 9S-XF1	
8	B09056	45X3mm铝巴	B09056-AL-54	B09056-AL-54R	299	2	件	ECD3X1009 9S-XF1	
9	B09056	45X3mm铝巴	B09056-AL-55	B09056-AL-55L	549	1	件	ECD3X1009 9S-XF1	
10	B09056	45X3mm铝巴	B09056-AL-55	B09056-AL-55R	549	1	件	ECD3X1009 9S-XF1	
11	B09056	45X3mm铝巴	B09056-AL-57	B09056-AL-57L	449	1	件	ECD3X1009 9S-XF1	
12	B09056	45X3mm铝巴	B09056-AL-57	B09056-AL-57R	449	1	件	ECD3X1009 9S-XF1	
13	B09056	45X3mm铝巴	B09056-AL-58	B09056-AL-58L	1099	4	件	ECD3X1009 9S-XF1	
14	B09056	45X3mm铝巴	B09056-AL-58	B09056-AL-58R	1099	4	件	ECD3X1009 9S-XF1	
15	B09056	45X3mm铝巴	B09056-AL-59	B09056-AL-59L	349	10	件	ECD3X1009 9S-XF1	
16	B09056	45X3mm铝巴	B09056-AL-59	B09056-AL-59R	349	10	件	ECD3X1009 9S-XF1	
17	B09056	45X3mm铝巴	B09056-AL-60	B09056-AL-60L	499	3	件	ECD3X1009 9S-XF1	
18	B09056	45X3mm铝巴	B09056-AL-60	B09056-AL-60R	499	3	件	ECD3X1009 9S-XF1	
19	B09056	45X3mm铝巴	B09056-AL-61	B09056-AL-61L	249	5	件	ECD3X1009 9S-XF1	
20	B09056	45X3mm铝巴	B09056-AL-61	B09056-AL-61R	249	5	件	ECD3X1009 9S-XF1	
21	B09056	45X3mm铝巴	B09056-AL-63	B09056-AL-63L	159	1	件	ECD3X1009 9S-XF1	
22	B09056	45X3mm铝巴	B09056-AL-63	B09056-AL-63R	159	1	件	ECD3X1009 9S-XF1	
23	B09056	45X3mm铝巴	B09056-AL-64	B09056-AL-64L	1649	1	件	ECD3X1009 9S-XF1	
24	B09056	45X3mm铝巴	B09056-AL-64	B09056-AL-64R	1649	1	件	ECD3X1009 9S-XF1	
25	B09056	45X3mm铝巴	B09056-AL-65	B09056-AL-65L	999	2	件	ECD3X1009 9S-XF1	
26	B09056	45X3mm铝巴	B09056-AL-65	B09056-AL-65R	999	2	件	ECD3X1009 9S-XF1	
27	B09056	45X3mm铝巴	B09056-AL-66	B09056-AL-66L	849	5	件	ECD3X1009 9S-XF1	
28	B09056	45X3mm铝巴	B09056-AL-66	B09056-AL-66R	849	5	件	ECD3X1009 9S-XF1	
29	B09056	45X3mm铝巴	B09056-AL-67	B09056-AL-67L	599	6	件	ECD3X1009 9S-XF1	
30	B09056	45X3mm铝巴	B09056-AL-67	B09056-AL-67R	599	6	件	ECD3X1009 9S-XF1	
31	B09056	45X3mm铝巴	B09056-AL-68	B09056-AL-68L	399	1	件	ECD3X1009 9S-XF1	
32	B09056	45X3mm铝巴	B09056-AL-68	B09056-AL-68R	399	1	件	ECD3X1009 9S-XF1	
33	B09056	45X3mm铝巴	B09056-AL-69	B09056-AL-69L	799	2	件	ECD3X1009 9S-XF1	
34	B09056	45X3mm铝巴	B09056-AL-69	B09056-AL-69R	799	2	件	ECD3X1009 9S-XF1	
35	B09056	45X3mm铝巴	B09056-AL-70	B09056-AL-70L	99	1	件	ECD3X1009 9S-XF1	
36	B09056	45X3mm铝巴	B09056-AL-70	B09056-AL-70R	99	1	件	ECD3X1009 9S-XF1	
37	B1502	20X3mm铝巴	B1502-AL-51	B1502-AL-51A	258	16	件	ECD3X1009 9S-XF1	
38	B1502	20X3mm铝巴	B1502-AL-51	B1502-AL-51B	794	12	件	ECD3X1009 9S-XF1	
39	B1502	20X3mm铝巴	B1502-AL-51	B1502-AL-51C	208	100	件	ECD3X1009 9S-XF1	
40	B1502	20X3mm铝巴	B1502-AL-51	B1502-AL-51D	519	96	件	ECD3X1009 9S-XF1	
41	B1502	20X3mm铝巴	B1502-AL-51	B1502-AL-51E	473	4	件	ECD3X1009 9S-XF1	
42	B1502	20X3mm铝巴	B1502-AL-51	B1502-AL-51F	358	4	件	ECD3X1009 9S-XF1	
43	B1502	20X3mm铝巴	B1502-AL-51	B1502-AL-51G	344	2	件	ECD3X1009 9S-XF1	
44	B1502	20X3mm铝巴	B1502-AL-51	B1502-AL-51H	608	2	件	ECD3X1009 9S-XF1	
45	B1502	20X3mm铝巴	B1502-AL-51	B1502-AL-51J	669	34	件	ECD3X1009 9S-XF1	
46	B1502	20X3mm铝巴	B1502-AL-51	B1502-AL-51K	408	20	件	ECD3X1009 9S-XF1	
47	B1502	20X3mm铝巴	B1502-AL-51	B1502-AL-51M	508	2	件	ECD3X1009 9S-XF1	
48	B1502	20X3mm铝巴	B1502-AL-51	B1502-AL-51N	419	4	件	ECD3X1009 9S-XF1	
49	B1502	20X3mm铝巴	B1502-AL-51	B1502-AL-51P	558	6	件	ECD3X1009 9S-XF1	
50	B1502	20X3mm铝巴	B1502-AL-51	B1502-AL-51Q	308	10	件	ECD3X1009 9S-XF1	
51	B1502	20X3mm铝巴	B1502-AL-51	B1502-AL-51U	469	6	件	ECD3X1009 9S-XF1	
52	B1502	20X3mm铝巴	B1502-AL-51	B1502-AL-51V	218	2	件	ECD3X1009 9S-XF1	
53	B1502	20X3mm铝巴	B1502-AL-51	B1502-AL-51W	394	2	件	ECD3X1009 9S-XF1	
54	B1502	20X3mm铝巴	B1502-AL-51	B1502-AL-51X	708	4	件	ECD3X1009 9S-XF1	
55	B1502	20X3mm铝巴	B1502-AL-51	B1502-AL-51Y	658	12	件	ECD3X1009 9S-XF1	
56	B1502	20X3mm铝巴	B1502-AL-51	B1502-AL-51Z	458	2	件	ECD3X1009 9S-XF1	
57	B1502	20X3mm铝巴	B1502-AL-53	B1502-AL-53A	1158	8	件	ECD3X1009 9S-XF1	
58	B1502	20X3mm铝巴	B1502-AL-53	B1502-AL-53B	1219	2	件	ECD3X1009 9S-XF1	
59	B1502	20X3mm铝巴	B1502-AL-54	B1502-AL-54A	819	6	件	ECD3X1009 9S-XF1	
60	B1502	20X3mm铝巴	B1502-AL-54	B1502-AL-54B	1069	4	件	ECD3X1009 9S-XF1	
61	B1502	20X3mm铝巴	B1502-AL-54	B1502-AL-54C	1079	2	件	ECD3X1009 9S-XF1	
62	B1502	20X3mm铝巴	B1502-AL-54	B1502-AL-54D	969	4	件	ECD3X1009 9S-XF1	
63	B1502	20X3mm铝巴	B1502-AL-54	B1502-AL-54E	1119	4	件	ECD3X1009 9S-XF1	
64	B1502	20X3mm铝巴	B1502-AL-54	B1502-AL-54F	1058	4	件	ECD3X1009 9S-XF1	

序号	型材模号	物料描述	图号	部件编号	长度 (mm)	数量	单位	颜色	备注
65	B1502	20X3mm铝巴	B1502-AL-54	B1502-AL-54G	919	4	件	ECD3X1009 9S-XF1	
66	B1502	20X3mm铝巴	B1502-AL-54	B1502-AL-54H	858	4	件	ECD3X1009 9S-XF1	
67	B1502	20X3mm铝巴	B1502-AL-55	B1502-AL-55B	1719	2	件	ECD3X1009 9S-XF1	
68	B1502	20X3mm铝巴	B1502-AL-55	B1502-AL-55C	1708	2	件	ECD3X1009 9S-XF1	
69	B1502	20X3mm铝巴	B1502-AL-55	B1502-AL-55D	1769	2	件	ECD3X1009 9S-XF1	
70	B1502	20X3mm铝巴	B1502-AL-56	B1502-AL-56A	119	4	件	ECD3X1009 9S-XF1	
71	B1502	20X3mm铝巴	B1502-AL-56	B1502-AL-56B	169	6	件	ECD3X1009 9S-XF1	
72	B1502	20X3mm铝巴	B1502-AL-56	B1502-AL-56C	158	2	件	ECD3X1009 9S-XF1	
73	B1502	20X3mm铝巴	B1502-AL-57	B1502-AL-57B	569	8	件	ECD3X1009 9S-XF1	
74	B1502	20X3mm铝巴	B1502-AL-57	B1502-AL-57C	319	2	件	ECD3X1009 9S-XF1	
75	B1502	20X3mm铝巴	B1502-AL-57	B1502-AL-57D	908	6	件	ECD3X1009 9S-XF1	
76	X86248	百叶片	X86248-AL-51	X86248-AL-51A	786	26	件	ECD3X1009 9S-XF1	
77	X86248	百叶片	X86248-AL-51	X86248-AL-51B	511	96	件	ECD3X1009 9S-XF1	
78	X86248	百叶片	X86248-AL-51	X86248-AL-51C	336	5	件	ECD3X1009 9S-XF1	
79	X86248	百叶片	X86248-AL-51	X86248-AL-51D	661	110	件	ECD3X1009 9S-XF1	
80	X86248	百叶片	X86248-AL-51	X86248-AL-51E	1211	10	件	ECD3X1009 9S-XF1	
81	X86248	百叶片	X86248-AL-51	X86248-AL-51F	811	50	件	ECD3X1009 9S-XF1	
82	X86248	百叶片	X86248-AL-51	X86248-AL-51G	411	15	件	ECD3X1009 9S-XF1	
83	X86248	百叶片	X86248-AL-51	X86248-AL-51H	1061	20	件	ECD3X1009 9S-XF1	
84	X86248	百叶片	X86248-AL-51	X86248-AL-51M	461	8	件	ECD3X1009 9S-XF1	
85	X86248	百叶片	X86248-AL-51	X86248-AL-51N	251	2	件	ECD3X1009 9S-XF1	
86	X86248	百叶片	X86248-AL-51	X86248-AL-51P	1711	18	件	ECD3X1009 9S-XF1	
87	X86248	百叶片	X86248-AL-51	X86248-AL-51Q	1071	18	件	ECD3X1009 9S-XF1	
88	X86248	百叶片	X86248-AL-51	X86248-AL-51R	961	32	件	ECD3X1009 9S-XF1	
89	X86248	百叶片	X86248-AL-51	X86248-AL-51S	1111	13	件	ECD3X1009 9S-XF1	
90	X86248	百叶片	X86248-AL-51	X86248-AL-51T	386	18	件	ECD3X1009 9S-XF1	
91	X86248	百叶片	X86248-AL-51	X86248-AL-51U	911	8	件	ECD3X1009 9S-XF1	
92	X86248	百叶片	X86248-AL-51	X86248-AL-51V	111	20	件	ECD3X1009 9S-XF1	
93	X86248	百叶片	X86248-AL-52	X86248-AL-52A	161	19	件	ECD3X1009 9S-XF1	
94	X86248	百叶片	X86248-AL-52	X86248-AL-52C	1761	13	件	ECD3X1009 9S-XF1	
95	X86248	百叶片	X86248-AL-52	X86248-AL-52D	561	52	件	ECD3X1009 9S-XF1	
96	X86248	百叶片	X86248-AL-52	X86248-AL-52E	311	1	件	ECD3X1009 9S-XF1	
97	X86249	滴水线	X86249-AL-51	X86249-AL-51A	792.5	6	件	ECD3X1009 9S-XF1	
98	X86249	滴水线	X86249-AL-51	X86249-AL-51B	517.5	48	件	ECD3X1009 9S-XF1	
99	X86249	滴水线	X86249-AL-51	X86249-AL-51C	342.5	1	件	ECD3X1009 9S-XF1	
100	X86249	滴水线	X86249-AL-51	X86249-AL-51D	667.5	17	件	ECD3X1009 9S-XF1	
101	X86249	滴水线	X86249-AL-51	X86249-AL-51F	417.5	2	件	ECD3X1009 9S-XF1	
102	X86249	滴水线	X86249-AL-51	X86249-AL-51J	467.5	3	件	ECD3X1009 9S-XF1	
103	X86249	滴水线	X86249-AL-51	X86249-AL-51K	257.5	1	件	ECD3X1009 9S-XF1	
104	X86249	滴水线	X86249-AL-51	X86249-AL-51L	392.5	1	件	ECD3X1009 9S-XF1	
105	X86249	滴水线	X86249-AL-51	X86249-AL-51N	567.5	4	件	ECD3X1009 9S-XF1	
106	X86249	滴水线	X86249-AL-51	X86249-AL-51P	317.5	1	件	ECD3X1009 9S-XF1	
107	X86249	滴水线	X86249-AL-52	X86249-AL-52A	817.5	3	件	ECD3X1009 9S-XF1	
108	X86249	滴水线	X86249-AL-52	X86249-AL-52B	1067.5	2	件	ECD3X1009 9S-XF1	
109	X86249	滴水线	X86249-AL-52	X86249-AL-52C	1077.5	1	件	ECD3X1009 9S-XF1	
110	X86249	滴水线	X86249-AL-52	X86249-AL-52D	967.5	2	件	ECD3X1009 9S-XF1	
111	X86249	滴水线	X86249-AL-52	X86249-AL-52E	1117.5	2	件	ECD3X1009 9S-XF1	
112	X86249	滴水线	X86249-AL-52	X86249-AL-52F	917.5	2	件	ECD3X1009 9S-XF1	
113	X86249	滴水线	X86249-AL-53	X86249-AL-53B	1717.5	1	件	ECD3X1009 9S-XF1	
114	X86249	滴水线	X86249-AL-53	X86249-AL-53C	1767.5	1	件	ECD3X1009 9S-XF1	
115	X86249	滴水线	X86249-AL-54	X86249-AL-54A	117.5	2	件	ECD3X1009 9S-XF1	
116	X86249	滴水线	X86249-AL-54	X86249-AL-54B	167.5	3	件	ECD3X1009 9S-XF1	
117	X86249	滴水线	X86249-AL-55	X86249-AL-55A	1217.5	1	件	ECD3X1009 9S-XF1	
118	X86251	边企料	X86251-AL-51	X86251-AL-51L	273	7	件	ECD3X1009 9S-XF1	
119	X86251	边企料	X86251-AL-51	X86251-AL-51R	273	7	件	ECD3X1009 9S-XF1	
120	X86251	边企料	X86251-AL-52	X86251-AL-52L	223	50	件	ECD3X1009 9S-XF1	
121	X86251	边企料	X86251-AL-52	X86251-AL-52R	223	50	件	ECD3X1009 9S-XF1	
122	X86251	边企料	X86251-AL-53	X86251-AL-53L	488	2	件	ECD3X1009 9S-XF1	
123	X86251	边企料	X86251-AL-53	X86251-AL-53R	488	2	件	ECD3X1009 9S-XF1	
124	X86251	边企料	X86251-AL-54	X86251-AL-54L	373	2	件	ECD3X1009 9S-XF1	
125	X86251	边企料	X86251-AL-54	X86251-AL-54R	373	2	件	ECD3X1009 9S-XF1	
126	X86251	边企料	X86251-AL-55	X86251-AL-55L	623	1	件	ECD3X1009 9S-XF1	
127	X86251	边企料	X86251-AL-55	X86251-AL-55R	623	1	件	ECD3X1009 9S-XF1	
128	X86251	边企料	X86251-AL-57	X86251-AL-57L	523	1	件	ECD3X1009 9S-XF1	
129	X86251	边企料	X86251-AL-57	X86251-AL-57R	523	1	件	ECD3X1009 9S-XF1	
130	X86251	边企料	X86251-AL-58	X86251-AL-58L	1173	4	件	ECD3X1009 9S-XF1	
131	X86251	边企料	X86251-AL-58	X86251-AL-58R	1173	4	件	ECD3X1009 9S-XF1	

序列号	型材模号	物料描述	图号	部件编号	长度 (mm)	数量	单位	颜色	备注
132	X86251	边企料	X86251-AL-59	X86251-AL-59L	423	10	件	ECD3X1009 9S-XF1	
133	X86251	边企料	X86251-AL-59	X86251-AL-59R	423	10	件	ECD3X1009 9S-XF1	
134	X86251	边企料	X86251-AL-60	X86251-AL-60L	573	3	件	ECD3X1009 9S-XF1	
135	X86251	边企料	X86251-AL-60	X86251-AL-60R	573	3	件	ECD3X1009 9S-XF1	
136	X86251	边企料	X86251-AL-61	X86251-AL-61L	323	5	件	ECD3X1009 9S-XF1	
137	X86251	边企料	X86251-AL-61	X86251-AL-61R	323	5	件	ECD3X1009 9S-XF1	
138	X86251	边企料	X86251-AL-63	X86251-AL-63L	233	1	件	ECD3X1009 9S-XF1	
139	X86251	边企料	X86251-AL-63	X86251-AL-63R	233	1	件	ECD3X1009 9S-XF1	
140	X86251	边企料	X86251-AL-64	X86251-AL-64L	1723	1	件	ECD3X1009 9S-XF1	
141	X86251	边企料	X86251-AL-64	X86251-AL-64R	1723	1	件	ECD3X1009 9S-XF1	
142	X86251	边企料	X86251-AL-65	X86251-AL-65L	1073	2	件	ECD3X1009 9S-XF1	
143	X86251	边企料	X86251-AL-65	X86251-AL-65R	1073	2	件	ECD3X1009 9S-XF1	
144	X86251	边企料	X86251-AL-66	X86251-AL-66L	923	5	件	ECD3X1009 9S-XF1	
145	X86251	边企料	X86251-AL-66	X86251-AL-66R	923	5	件	ECD3X1009 9S-XF1	
146	X86251	边企料	X86251-AL-67	X86251-AL-67L	673	6	件	ECD3X1009 9S-XF1	
147	X86251	边企料	X86251-AL-67	X86251-AL-67R	673	6	件	ECD3X1009 9S-XF1	
148	X86251	边企料	X86251-AL-68	X86251-AL-68L	473	1	件	ECD3X1009 9S-XF1	
149	X86251	边企料	X86251-AL-68	X86251-AL-68R	473	1	件	ECD3X1009 9S-XF1	
150	X86251	边企料	X86251-AL-69	X86251-AL-69L	873	2	件	ECD3X1009 9S-XF1	
151	X86251	边企料	X86251-AL-69	X86251-AL-69R	873	2	件	ECD3X1009 9S-XF1	
152	X86251	边企料	X86251-AL-70	X86251-AL-70L	173	1	件	ECD3X1009 9S-XF1	
153	X86251	边企料	X86251-AL-70	X86251-AL-70R	173	1	件	ECD3X1009 9S-XF1	
154	X86252	生顶横	X86252-AL-51	X86252-AL-51A	809	6	件	ECD3X1009 9S-XF1	
155	X86252	生顶横	X86252-AL-51	X86252-AL-51B	534	48	件	ECD3X1009 9S-XF1	
156	X86252	生顶横	X86252-AL-51	X86252-AL-51C	359	1	件	ECD3X1009 9S-XF1	
157	X86252	生顶横	X86252-AL-51	X86252-AL-51D	684	17	件	ECD3X1009 9S-XF1	
158	X86252	生顶横	X86252-AL-51	X86252-AL-51F	434	2	件	ECD3X1009 9S-XF1	
159	X86252	生顶横	X86252-AL-51	X86252-AL-51J	484	3	件	ECD3X1009 9S-XF1	
160	X86252	生顶横	X86252-AL-51	X86252-AL-51K	274	1	件	ECD3X1009 9S-XF1	
161	X86252	生顶横	X86252-AL-51	X86252-AL-51L	409	1	件	ECD3X1009 9S-XF1	
162	X86252	生顶横	X86252-AL-51	X86252-AL-51N	584	4	件	ECD3X1009 9S-XF1	
163	X86252	生顶横	X86252-AL-51	X86252-AL-51P	334	1	件	ECD3X1009 9S-XF1	
164	X86252	生顶横	X86252-AL-52	X86252-AL-52A	834	3	件	ECD3X1009 9S-XF1	
165	X86252	生顶横	X86252-AL-52	X86252-AL-52B	1084	2	件	ECD3X1009 9S-XF1	
166	X86252	生顶横	X86252-AL-52	X86252-AL-52C	1094	1	件	ECD3X1009 9S-XF1	
167	X86252	生顶横	X86252-AL-52	X86252-AL-52D	984	2	件	ECD3X1009 9S-XF1	
168	X86252	生顶横	X86252-AL-52	X86252-AL-52E	1134	2	件	ECD3X1009 9S-XF1	
169	X86252	生顶横	X86252-AL-52	X86252-AL-52F	934	2	件	ECD3X1009 9S-XF1	
170	X86252	生顶横	X86252-AL-53	X86252-AL-53B	1734	1	件	ECD3X1009 9S-XF1	
171	X86252	生顶横	X86252-AL-53	X86252-AL-53C	1784	1	件	ECD3X1009 9S-XF1	
172	X86252	生顶横	X86252-AL-54	X86252-AL-54A	134	2	件	ECD3X1009 9S-XF1	
173	X86252	生顶横	X86252-AL-54	X86252-AL-54B	184	3	件	ECD3X1009 9S-XF1	
174	X86252	生顶横	X86252-AL-55	X86252-AL-55A	1234	1	件	ECD3X1009 9S-XF1	
175	X86253	生底横	X86253-AL-51	X86253-AL-51A	799	6	件	ECD3X1009 9S-XF1	
176	X86253	生底横	X86253-AL-51	X86253-AL-51B	524	48	件	ECD3X1009 9S-XF1	
177	X86253	生底横	X86253-AL-51	X86253-AL-51C	349	1	件	ECD3X1009 9S-XF1	
178	X86253	生底横	X86253-AL-51	X86253-AL-51D	674	17	件	ECD3X1009 9S-XF1	
179	X86253	生底横	X86253-AL-51	X86253-AL-51F	424	2	件	ECD3X1009 9S-XF1	
180	X86253	生底横	X86253-AL-51	X86253-AL-51J	474	3	件	ECD3X1009 9S-XF1	
181	X86253	生底横	X86253-AL-51	X86253-AL-51K	264	1	件	ECD3X1009 9S-XF1	
182	X86253	生底横	X86253-AL-51	X86253-AL-51L	399	1	件	ECD3X1009 9S-XF1	
183	X86253	生底横	X86253-AL-51	X86253-AL-51N	574	4	件	ECD3X1009 9S-XF1	
184	X86253	生底横	X86253-AL-51	X86253-AL-51P	324	1	件	ECD3X1009 9S-XF1	
185	X86253	生底横	X86253-AL-52	X86253-AL-52A	824	3	件	ECD3X1009 9S-XF1	
186	X86253	生底横	X86253-AL-52	X86253-AL-52B	1074	2	件	ECD3X1009 9S-XF1	
187	X86253	生底横	X86253-AL-52	X86253-AL-52C	1084	1	件	ECD3X1009 9S-XF1	
188	X86253	生底横	X86253-AL-52	X86253-AL-52D	974	2	件	ECD3X1009 9S-XF1	
189	X86253	生底横	X86253-AL-52	X86253-AL-52E	1124	2	件	ECD3X1009 9S-XF1	
190	X86253	生底横	X86253-AL-52	X86253-AL-52F	924	2	件	ECD3X1009 9S-XF1	
191	X86253	生底横	X86253-AL-53	X86253-AL-53B	1724	1	件	ECD3X1009 9S-XF1	
192	X86253	生底横	X86253-AL-53	X86253-AL-53C	1774	1	件	ECD3X1009 9S-XF1	
193	X86253	生底横	X86253-AL-54	X86253-AL-54A	124	2	件	ECD3X1009 9S-XF1	
194	X86253	生底横	X86253-AL-54	X86253-AL-54B	174	3	件	ECD3X1009 9S-XF1	
195	X86253	生底横	X86253-AL-55	X86253-AL-55A	1224	1	件	ECD3X1009 9S-XF1	

以下空白

说明: 1:注意保护成品, 严禁刻痕、划伤;

设计: 校对: 审核:

 <b>美特铝质有限公司</b> MIDI Aluminium Fabricator Ltd.				工程號 J858 地盘 康城11期	類別 制圖 I. H.	物料號 - 2023-11-23	圖號 J858-AL-01SU 數量 -
修改日期 採用工廠 材料颜色 -	地盘 ✓ 图纸名称 百叶窗组装图 材料 -	復核 - 批准 -	單件重量 - (KG)				

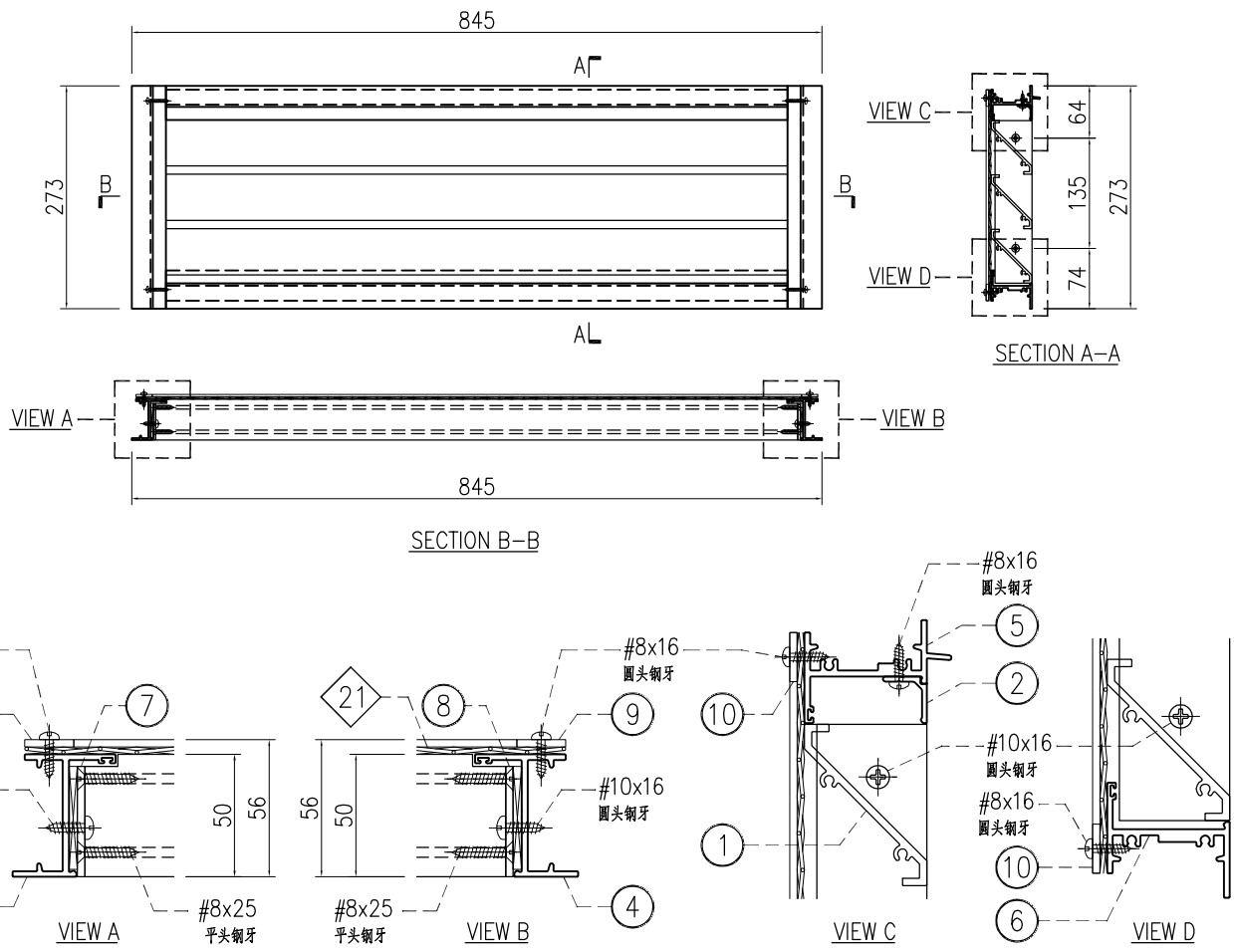

○ ALUM. EXTRUSION			
ITEM	FAB. DWG NO.	LENGTH (mm)	QTY
1	X86248-AL-51A	786	3
2	X86249-AL-51A	792.5	1
3	X86251-AL-51L	273	1
4	X86251-AL-51R	273	1
5	X86252-AL-51A	809	1
6	X86253-AL-51A	799	1
7	B09056-AL-51L	199	1
8	B09056-AL-51R	199	1
9	B1502-AL-51A	258	2
10	B1502-AL-51B	794	2

◇ ALUM. BIRD MESH				
ITEM	FAB. DWG NO.	L (mm)	H (mm)	件/幅
21	BM-AL-51A	835	258	1

窗号	宽度(W)	高度(H)	数量	楼层
T1-11/IL-A	845	273	2	11/F
T2-11/IL-A	845	273	2	11/F

内门框配件	颜色	数量	备注
#8x16圆头钢牙	A4-70	15	鸟网压巴
#8x25平头钢牙	A4-70	12	百叶片
#8x25圆头钢牙	A4-70	8	组框
#10x16圆头钢牙	A4-70	4	百叶框

 <b>美特铝质有限公司</b> MIDI Aluminium Fabricator Ltd.				工程號 J858 地盘 康城11期	類別 制圖 I. H.	物料號 - 2023-11-23	圖號 J858-AL-02SU 數量 -
修改日期 採用工廠 材料颜色 -	地盘 ✓ 图纸名称 百叶窗组装图 材料 -	復核 - 批准 -	單件重量 - (KG)				

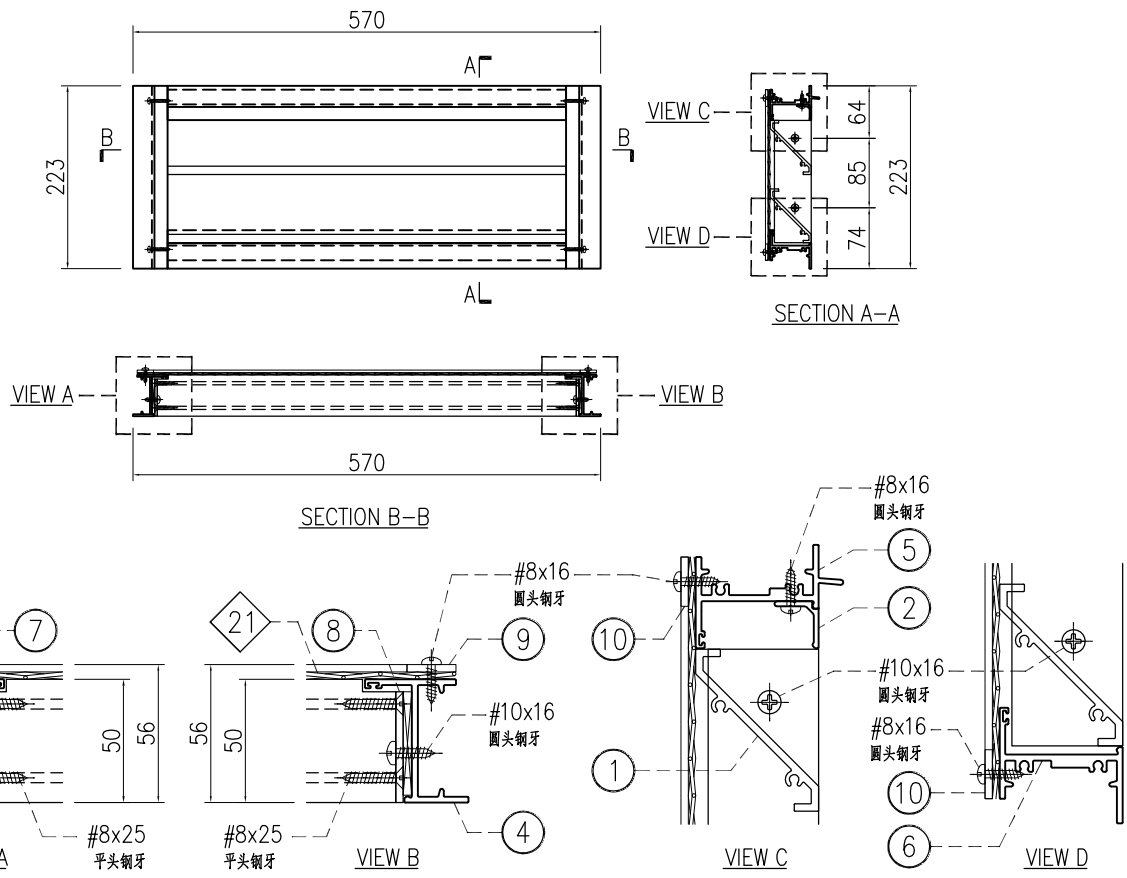

○ ALUM. EXTRUSION			
ITEM	FAB. DWG NO.	LENGTH (mm)	QTY
1	X86248-AL-51B	511	2
2	X86249-AL-51B	517.5	1
3	X86251-AL-52L	223	1
4	X86251-AL-52R	223	1
5	X86252-AL-51B	534	1
6	X86253-AL-51B	524	1
7	B09056-AL-52L	149	1
8	B09056-AL-52R	149	1
9	B1502-AL-51C	208	2
10	B1502-AL-51D	519	2

◇ ALUM. BIRD MESH				
ITEM	FAB. DWG NO.	L (mm)	H (mm)	件/幅
21	BM-AL-51B	560	208	1

内门框配件	颜色	数量	备注
#8x16圆头钢牙	A4-70	13	鸟网压巴
#8x25平头钢牙	A4-70	8	百叶片
#8x25圆头钢牙	A4-70	8	组框
#10x16圆头钢牙	A4-70	4	百叶框

窗号	宽度(W)	高度(H)	数量	楼层	
T1-11/IL-C1	570	223	5	11/F	暫停
T1-11/IL-C3	570	223	1	11/F	
T1-40/IL-C2	570	223	7	40/F	暫停
T1-RF/IL11	570	223	1	R/F	
T1-RF/IL16	570	223	1	R/F	
T1-RF/IL17	570	223	1	R/F	暫停
T2-11/IL-C1	570	223	6	11/F	暫停
T1-40/IL-C2	570	223	6	40/F	暫停
T2-RF/IL14	570	223	1	R/F	
T2-RF/IL15	570	223	1	R/F	
T2-RF/IL16	570	223	1	R/F	
T2-RF/IL17	570	223	1	R/F	暫停
T3-11/IL-C1	570	223	6	11/F	暫停
T3-40/IL-C2	570	223	6	40/F	暫停
T3-RF/IL14	570	223	1	R/F	
T3-RF/IL15	570	223	1	R/F	
T3-RF/IL16	570	223	1	R/F	
T3-RF/IL17	570	223	1	R/F	

請標籤為T2-40/IL-C2

(只暫停11/F C1, 40/F C2)

 <b>美特铝质有限公司</b> MIDI Aluminium Fabricator Ltd.				工程號 J858 地盘 康城11期	類別 制圖 I. H.	物料號 - 2023-11-23	圖號 J858-AL-03SU 數量 -
修改日期 採用工廠 材料颜色 -	地盘 ✓ 图纸名称 百叶窗组装图 材料 -	復核 - 批准 -	單件重量 - (KG)				

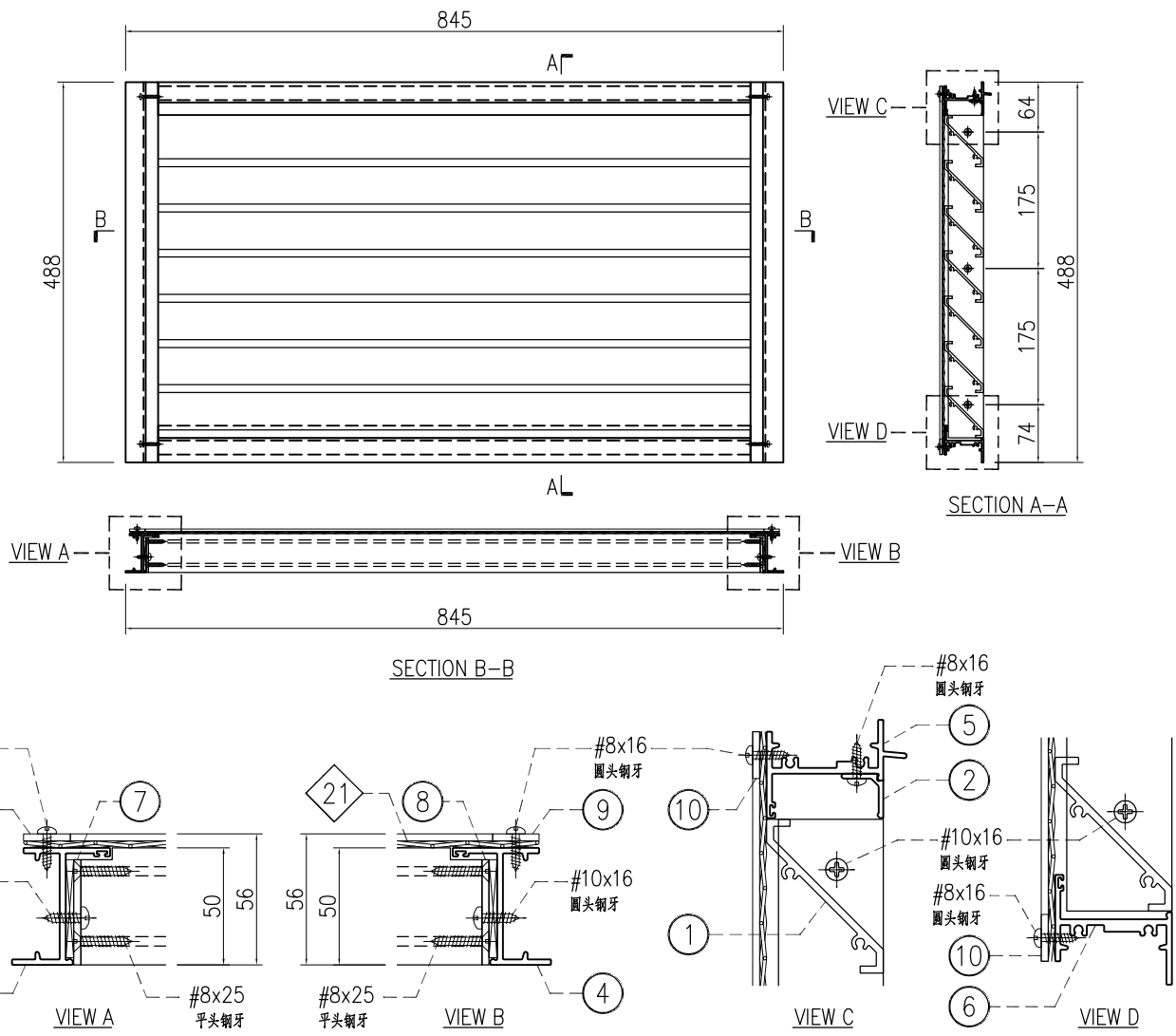

○ ALUM. EXTRUSION			
ITEM	FAB. DWG NO.	LENGTH (mm)	QTY
1	X86248-AL-51A	786	7
2	X86249-AL-51A	792.5	1
3	X86251-AL-53L	488	1
4	X86251-AL-53R	488	1
5	X86252-AL-51A	809	1
6	X86253-AL-51A	799	1
7	B09056-AL-53L	414	1
8	B09056-AL-53R	414	1
9	B1502-AL-51E	473	2
10	B1502-AL-51B	794	2

◇ ALUM. BIRD MESH				
ITEM	FAB. DWG NO.	L (mm)	H (mm)	件/幅
21	BM-AL-51C	835	473	1

窗号	宽度(W)	高度(H)	数量	楼层
T1-40/IL-B	845	488	1	40/F
T2-40/IL-B	845	488	1	40/F

内门框配件	颜色	数量	备注
#8x16圆头钢牙	A4-70	15	鸟网压巴
#8x25平头钢牙	A4-70	28	百叶片
#8x25圆头钢牙	A4-70	8	组框
#10x16圆头钢牙	A4-70	6	百叶框

 <b>美特铝质有限公司</b> MIDI Aluminium Fabricator Ltd.				工程號	J858	類別		物料號	-	
				地盘	康城11期	制圖	I. H.	2023-11-23	圖號	J858-AL-04SU
修改		採用工廠	地盘	✓	图纸名称	百叶窗组装图	復核	-	數量	-
日期		材料颜色	-		材料	-	批准	-	單件重量	- (KG)

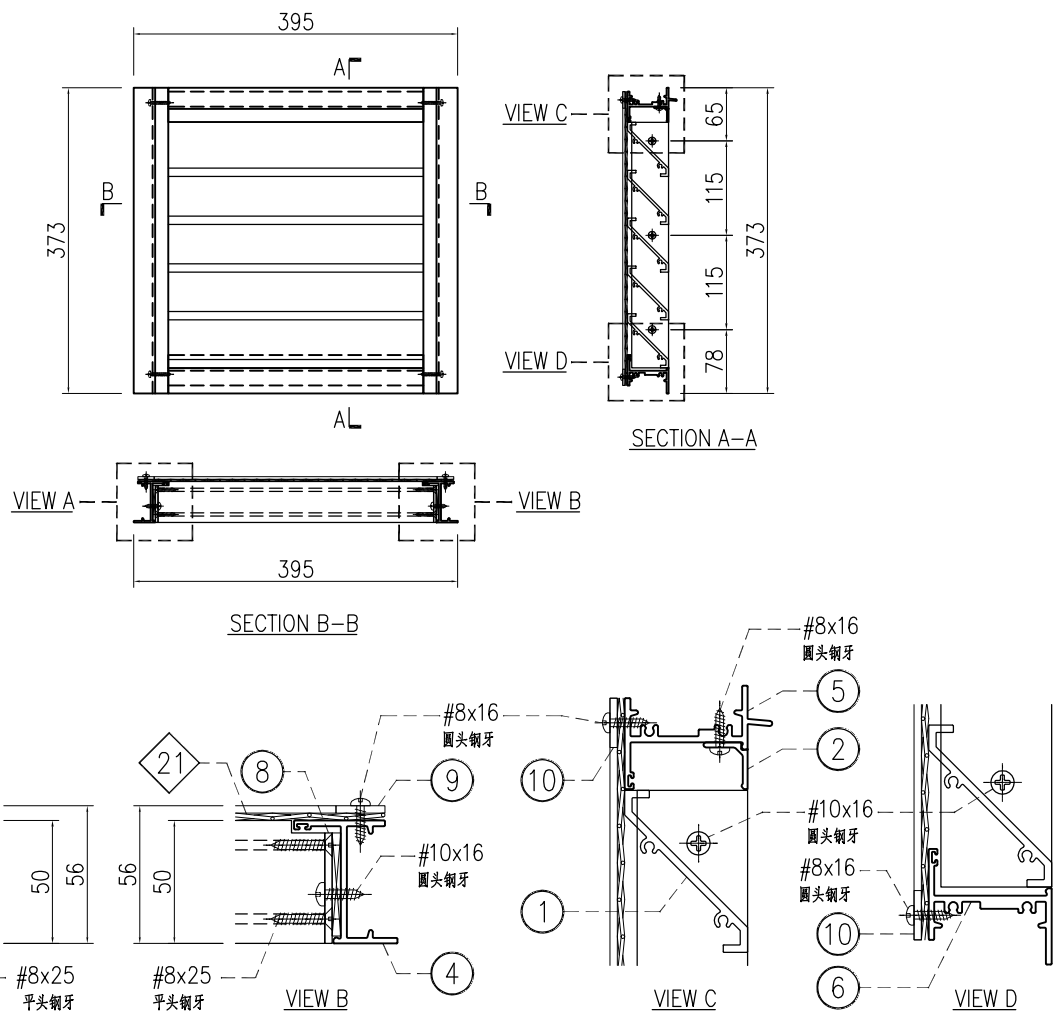

○ ALUM. EXTRUSION			
ITEM	FAB. DWG NO.	LENGTH (mm)	QTY
1	X86248-AL-51C	336	5
2	X86249-AL-51C	342.5	1
3	X86251-AL-54L	373	1
4	X86251-AL-54R	373	1
5	X86252-AL-51C	359	1
6	X86253-AL-51C	349	1
7	B09056-AL-54L	299	1
8	B09056-AL-54R	299	1
9	B1502-AL-51F	358	2
10	B1502-AL-51G	344	2

◇ ALUM. BIRD MESH				
ITEM	FAB. DWG NO.	L (mm)	H (mm)	件/幅
21	BM-AL-51D	385	358	1

窗号	宽度(W)	高度(H)	数量	楼层
T1-40/IL-D	395	373	1	40/F

内门框配件	颜色	数量	备注
#8x16圆头钢牙	A4-70	15	鸟网压巴
#8x25平头钢牙	A4-70	20	百叶片
#8x25圆头钢牙	A4-70	8	组框
#10x16圆头钢牙	A4-70	6	百叶框

 <b>美特铝质有限公司</b> MIDI Aluminium Fabricator Ltd.				工程號 J858 地盘 康城11期	類別 制圖 I. H.	物料號 - 2023-11-23	圖號 J858-AL-05SU 數量 -
修改 A 日期 20240304	採用工廠 材料颜色 -	地盤 ✓ 材料 -	图纸名称 百叶窗组装图 材料 -	復核 - 批准 -	-	單件重量 - (KG)	-

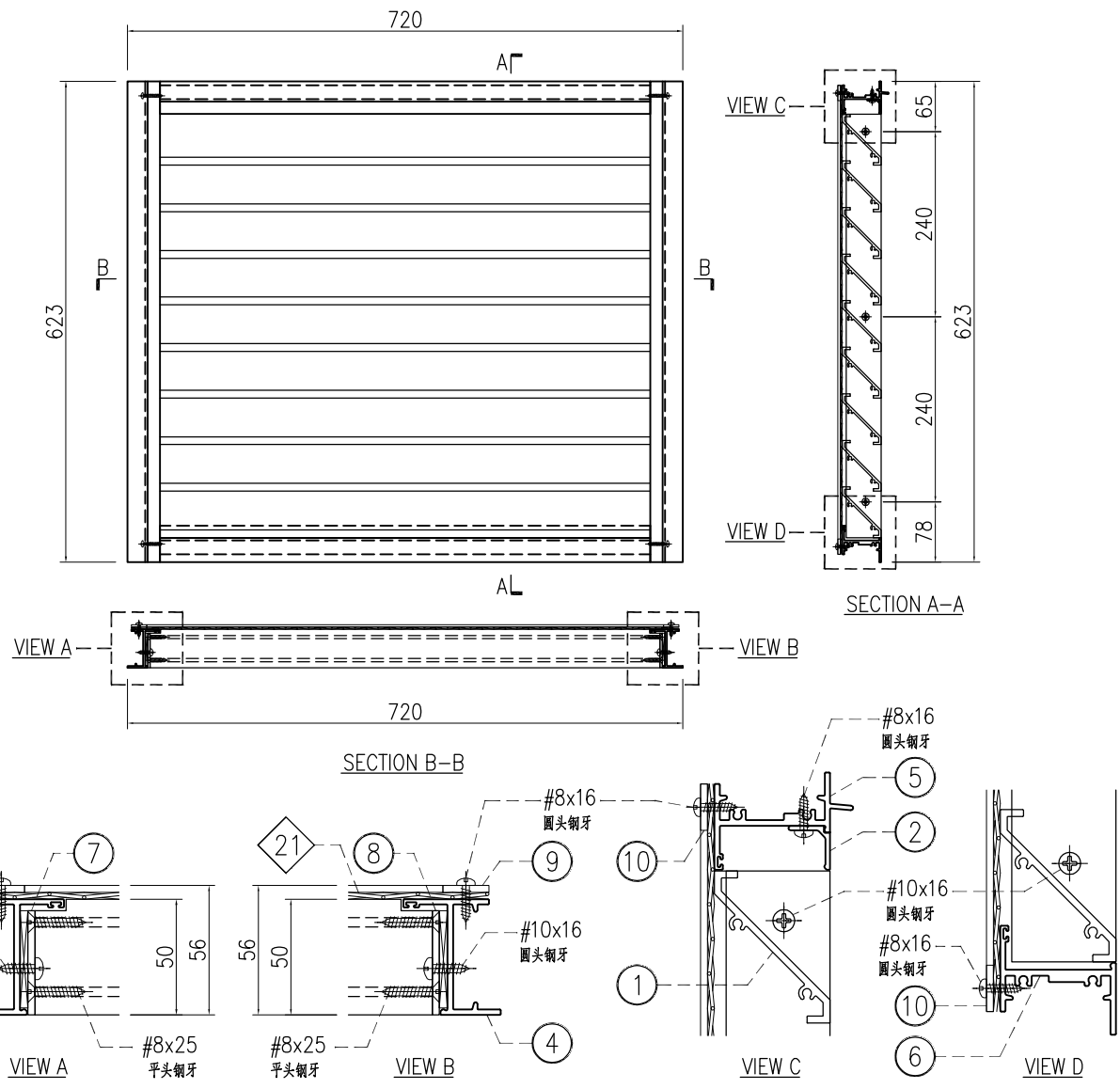

○ ALUM. EXTRUSION			
ITEM	FAB. DWG NO.	LENGTH (mm)	QTY
1	X86248-AL-51D	661	9
2	X86249-AL-51D	667.5	1
3	X86251-AL-55L	623	1
4	X86251-AL-55R	623	1
5	X86252-AL-51D	684	1
6	X86253-AL-51D	674	1
7	B09056-AL-55L	549	1
8	B09056-AL-55R	549	1
9	B1502-AL-51H	608	2
10	B1502-AL-51J	669	2

◇ ALUM. BIRD MESH				
ITEM	FAB. DWG NO.	L (mm)	H (mm)	件/幅
21	BM-AL-51E	710	608	1

窗号	宽度(W)	高度(H)	数量	楼层
T1-UR/IL01	720	623	1	U/R
T1-LMR/IL07	720	623	1	LMR
T3-LMR/IL08	720	623	1	LMR

内门框配件	颜色	数量	备注
#8x16圆头钢牙	A4-70	15	鸟网压巴
#8x25平头钢牙	A4-70	36	百叶片
#8x25圆头钢牙	A4-70	8	组框
#10x16圆头钢牙	A4-70	6	百叶框

 <b>美特铝质有限公司</b> MIDI Aluminium Fabricator Ltd.				工程號 J858 地盘 康城11期	類別 制圖 I. H.	物料號 - 圖號 J858-AL-07SU
修改 日期	採用工廠 材料颜色 -	地盘 <input checked="" type="checkbox"/>	图纸名称 百叶窗组装图 材料 -	復核 - 批准 -	數量 - 單件重量 - (KG)	

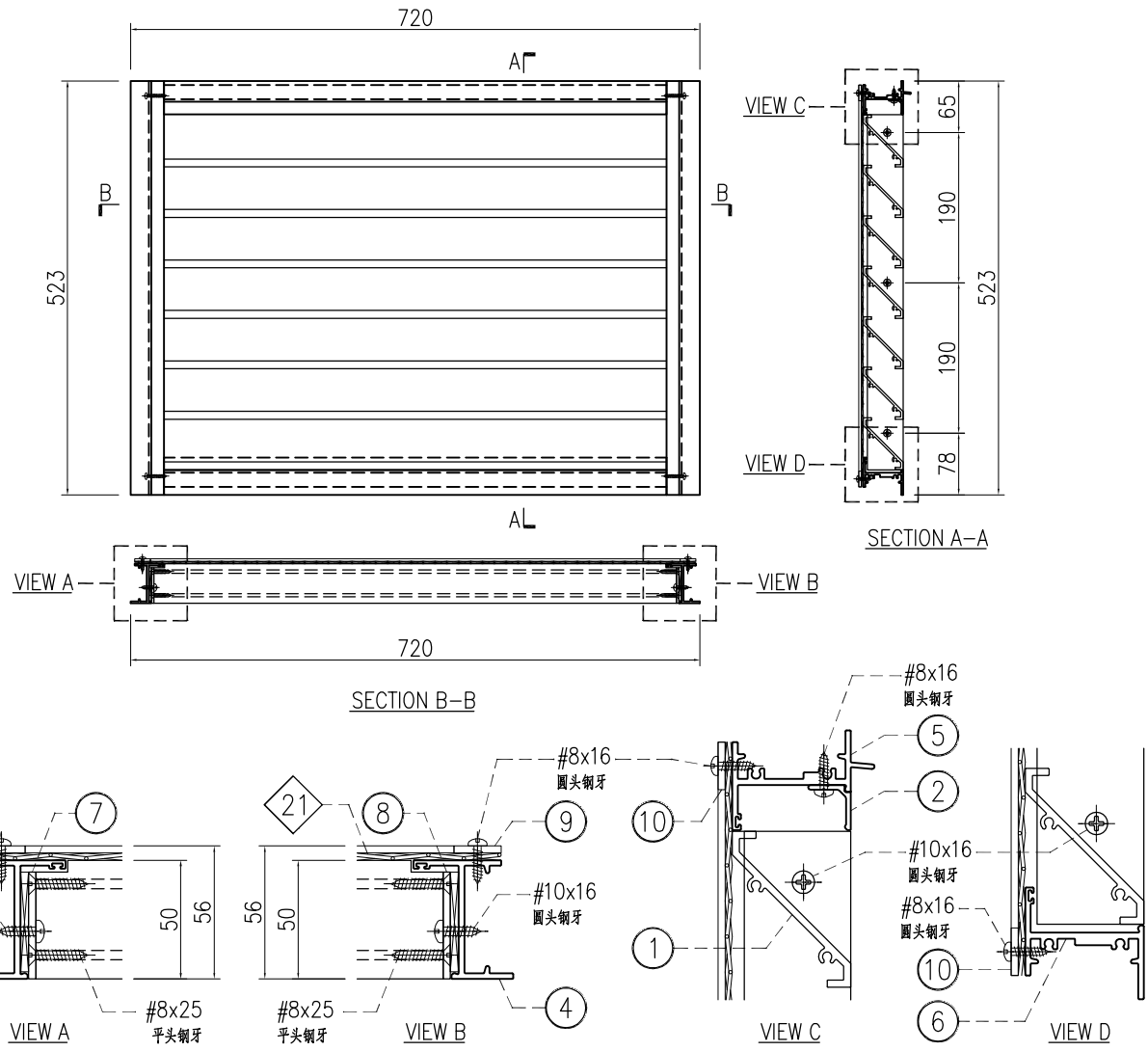

○ ALUM. EXTRUSION			
ITEM	FAB. DWG NO.	LENGTH (mm)	QTY
1	X86248-AL-51D	661	7
2	X86249-AL-51D	667.5	1
3	X86251-AL-57L	523	1
4	X86251-AL-57R	523	1
5	X86252-AL-51D	684	1
6	X86253-AL-51D	674	1
7	B09056-AL-57L	449	1
8	B09056-AL-57R	449	1
9	B1502-AL-51M	508	2
10	B1502-AL-51J	669	2

◇ ALUM. BIRD MESH				
ITEM	FAB. DWG NO.	L (mm)	H (mm)	件/幅
21	BM-AL-51G	710	508	1

窗号	宽度(W)	高度(H)	数量	楼层
T1-LMR/IL03	720	523	1	LMR

内门框配件	颜色	数量	备注
#8x16圆头钢牙	A4-70	15	鸟网压巴
#8x25平头钢牙	A4-70	28	百叶片
#8x25圆头钢牙	A4-70	8	组框
#10x16圆头钢牙	A4-70	6	百叶框

 <b>美特铝质有限公司</b> MIDI Aluminium Fabricator Ltd.				工程號 J858 地盘 康城11期	類別 制圖 I. H.	物料號 - 2023-11-23	圖號 J858-AL-08SU 數量 -
修改日期 採用工廠 材料颜色 -	地盤 ✓ 图纸名称 百叶窗组装图 材料 -	復核 - 批准 -	單件重量 - (KG)				

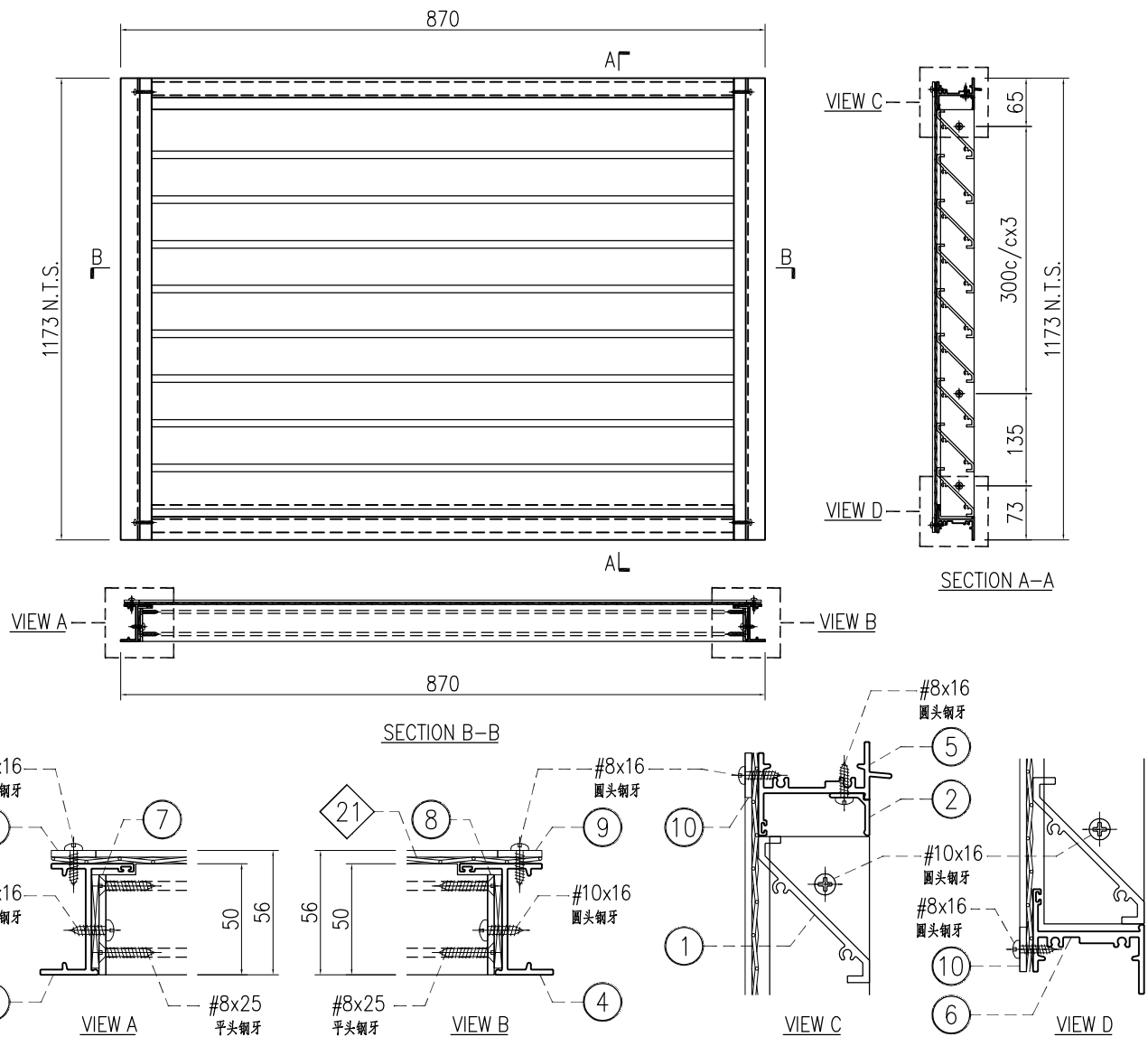

○ ALUM. EXTRUSION			
ITEM	FAB. DWG NO.	LENGTH (mm)	QTY
1	X86248-AL-51F	811	18
2	X86249-AL-52A	817.5	1
3	X86251-AL-58L	1173	1
4	X86251-AL-58R	1173	1
5	X86252-AL-52A	834	1
6	X86253-AL-52A	824	1
7	B09056-AL-58L	1099	1
8	B09056-AL-58R	1099	1
9	B1502-AL-53A	1158	2
10	B1502-AL-54A	819	2

◇ ALUM. BIRD MESH				
ITEM	FAB. DWG NO.	L (mm)	H (mm)	件/幅
21	BM-AL-51H	860	1158	1

窗号	宽度(W)	高度(H)	数量	楼层
T1-UR/IL04	870	1173	1	U/R

内门框配件	颜色	数量	备注
#8x16圆头钢牙	A4-70	22	鸟网压巴
#8x25平头钢牙	A4-70	72	百叶片
#8x25圆头钢牙	A4-70	8	组框
#10x16圆头钢牙	A4-70	10	百叶框

 <b>美特铝质有限公司</b> MIDI Aluminium Fabricator Ltd.				工程號 J858 地盘 康城11期	類別 制圖 I. H.	物料號 - 2023-11-23	圖號 J858-AL-09SU 數量 -
修改日期 採用工廠 材料颜色 -	地盘 ✓ 图纸名称 百叶窗组装图 材料 -	復核 - 批准 -	單件重量 - (KG)				

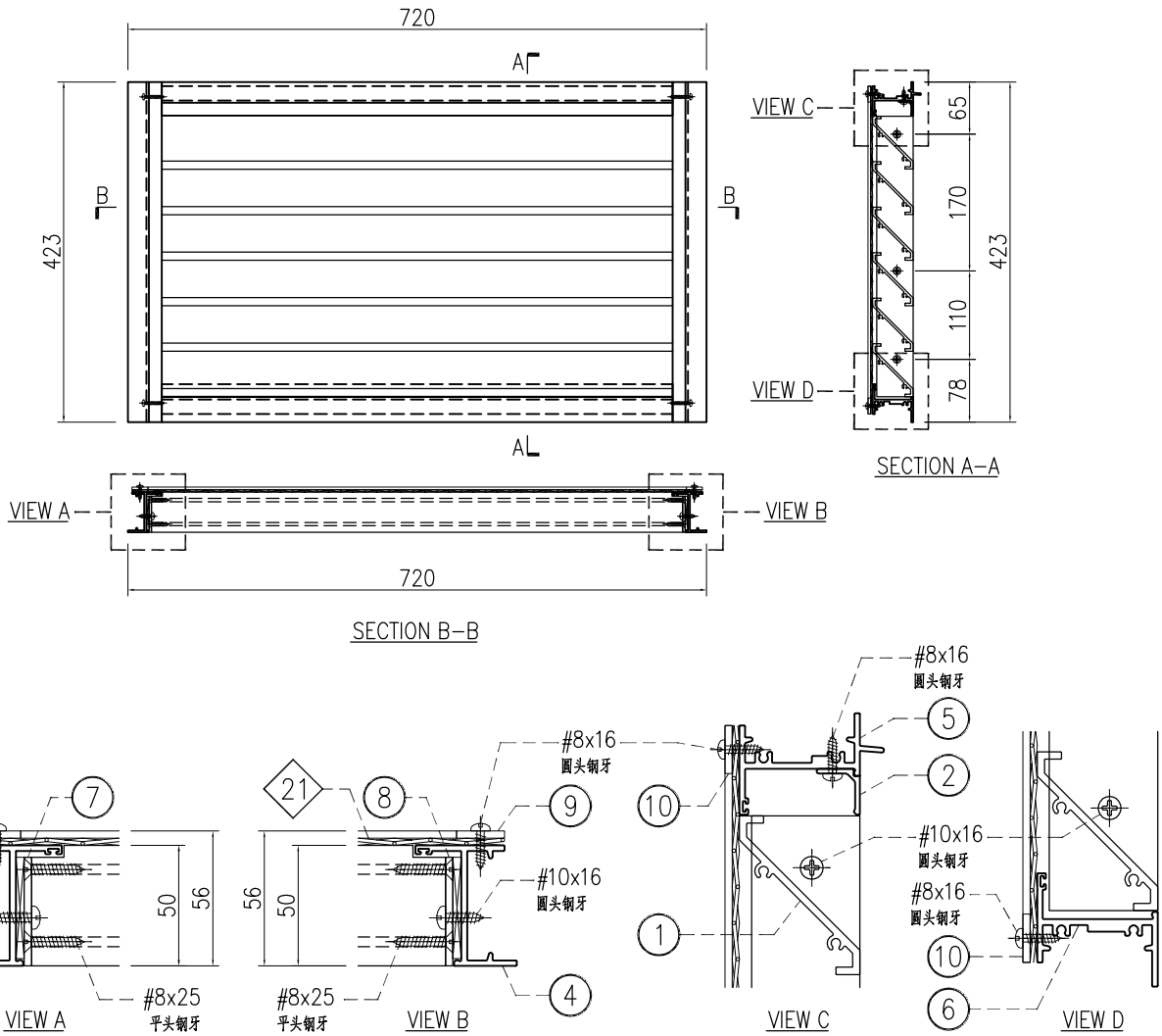

○ ALUM. EXTRUSION			
ITEM	FAB. DWG NO.	LENGTH (mm)	QTY
1	X86248-AL-51D	661	6
2	X86249-AL-51D	667.5	1
3	X86251-AL-59L	423	1
4	X86251-AL-59R	423	1
5	X86252-AL-51D	684	1
6	X86253-AL-51D	674	1
7	B09056-AL-59L	349	1
8	B09056-AL-59R	349	1
9	B1502-AL-51K	408	2
10	B1502-AL-51J	669	2

◇ ALUM. BIRD MESH				
ITEM	FAB. DWG NO.	L (mm)	H (mm)	件/幅
21	BM-AL-51J	710	408	1

窗号	宽度(W)	高度(H)	数量	楼层
T1-UR/IL05	720	423	1	U/R
T1-UR/IL06	720	423	1	U/R
T2-UF/IL02	720	423	1	U/R
T2-UF/IL03	720	423	1	U/R
T2-LMR/IL05	720	423	1	LMR
T2-LMR/IL06	720	423	1	LMR
T3-UR/IL02	720	423	1	U/R
T3-UR/IL03	720	423	1	U/R
T3-UR/IL04	720	423	1	U/R
T3-LMR/IL05	720	423	1	LMR
T3-LMR/IL06	720	423	1	LMR

内门框配件	颜色	数量	备注
#8x16圆头钢牙	A4-70	15	鸟网压巴
#8x25平头钢牙	A4-70	24	百叶片
#8x25圆头钢牙	A4-70	8	组框
#10x16圆头钢牙	A4-70	6	百叶框

 <b>美特铝质有限公司</b> MIDI Aluminium Fabricator Ltd.				工程號	J858	類別		物料號	-		
				地盘	康城11期	制圖	I. H.	2023-11-23	圖號	J858-AL-11SU	
修改	A	B		採用工廠		图纸名称	百叶窗组装图	復核	-	數量	-
日期	20240124	20240304		材料颜色	-	材料	-	批准	-	單件重量	- (KG)

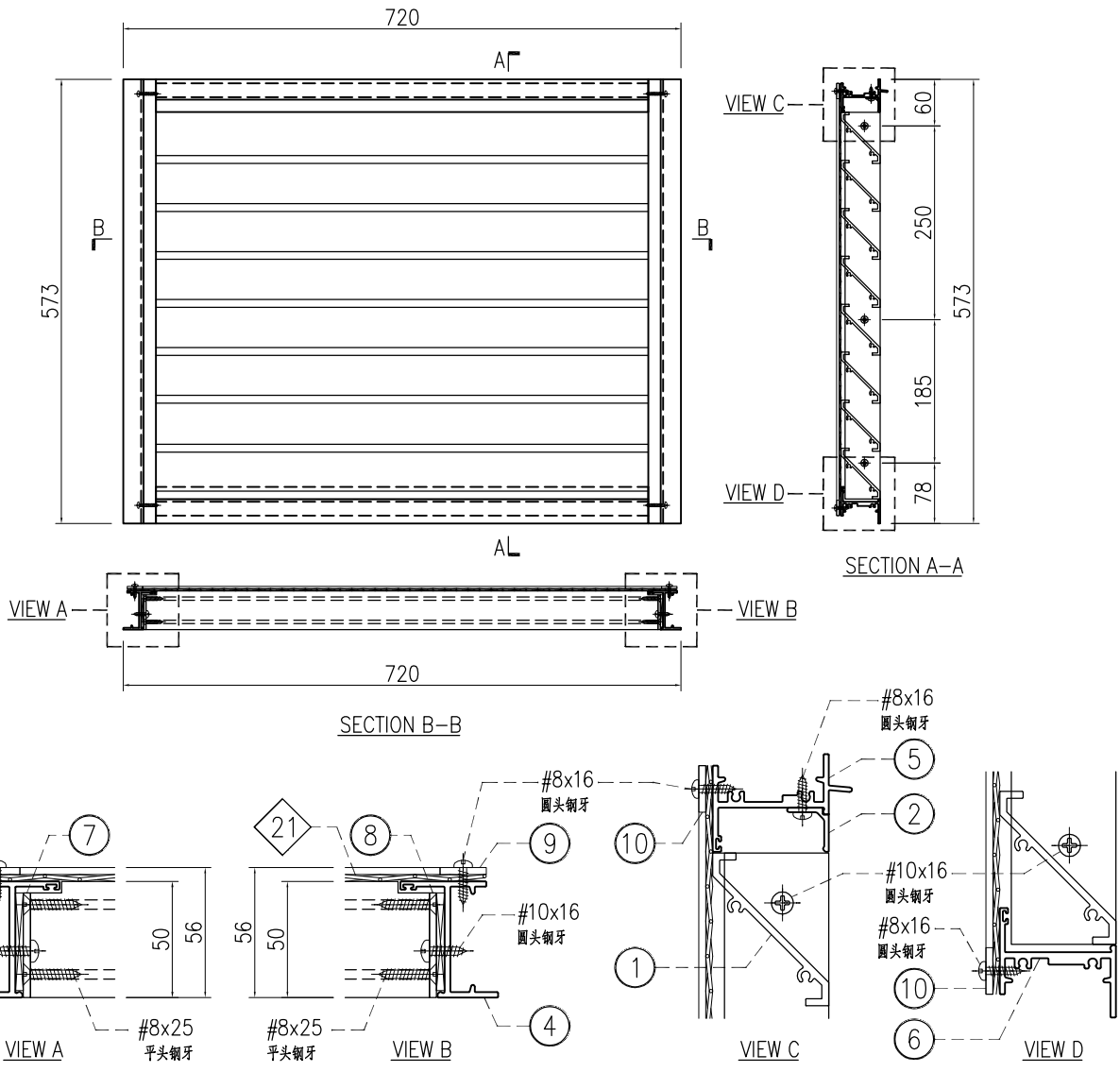

○ ALUM. EXTRUSION			
ITEM	FAB. DWG NO.	LENGTH (mm)	QTY
1	X86248-AL-51D	661	8
2	X86249-AL-51D	667.5	1
3	X86251-AL-60L	573	1
4	X86251-AL-60R	573	1
5	X86252-AL-51D	684	1
6	X86253-AL-51D	674	1
7	B09056-AL-60L	499	1
8	B09056-AL-60R	499	1
9	B1502-AL-51P	558	2
10	B1502-AL-51J	669	2

◇ ALUM. BIRD MESH				
ITEM	FAB. DWG NO.	L (mm)	H (mm)	件/幅
21	BM-AL-51L	710	558	1

窗号	宽度(W)	高度(H)	数量	楼层
T1-LMR/IL09	720	573	1	LMR
<del>T2-LMR/IL09</del>	<del>720</del>	<del>573</del>	<del>1</del>	<del>LMR</del>
T2-LMR/IL10	720	573	1	LMR
T3-LMR/IL09	720	573	1	LMR
T3-LMR/IL10	720	573	1	LMR
T1-RF/IL19	720	573	1	RF

内门框配件	颜色	数量	备注
#8x16圆头钢牙	A4-70	15	鸟网压巴
#8x25平头钢牙	A4-70	32	百叶片
#8x25圆头钢牙	A4-70	8	组框
#10x16圆头钢牙	A4-70	6	百叶框

 <b>美特铝质有限公司</b> MIDI Aluminium Fabricator Ltd.				工程號	J858	類別		物料號	-	
				地盘	康城11期	制圖	I. H.	2023-11-23	圖號	J858-AL-13SU
修改		採用工廠	地盘	✓	图纸名称	百叶窗组装图	復核	-	數量	-
日期		材料颜色	-		材料	-	批准	-	單件重量	(KG)

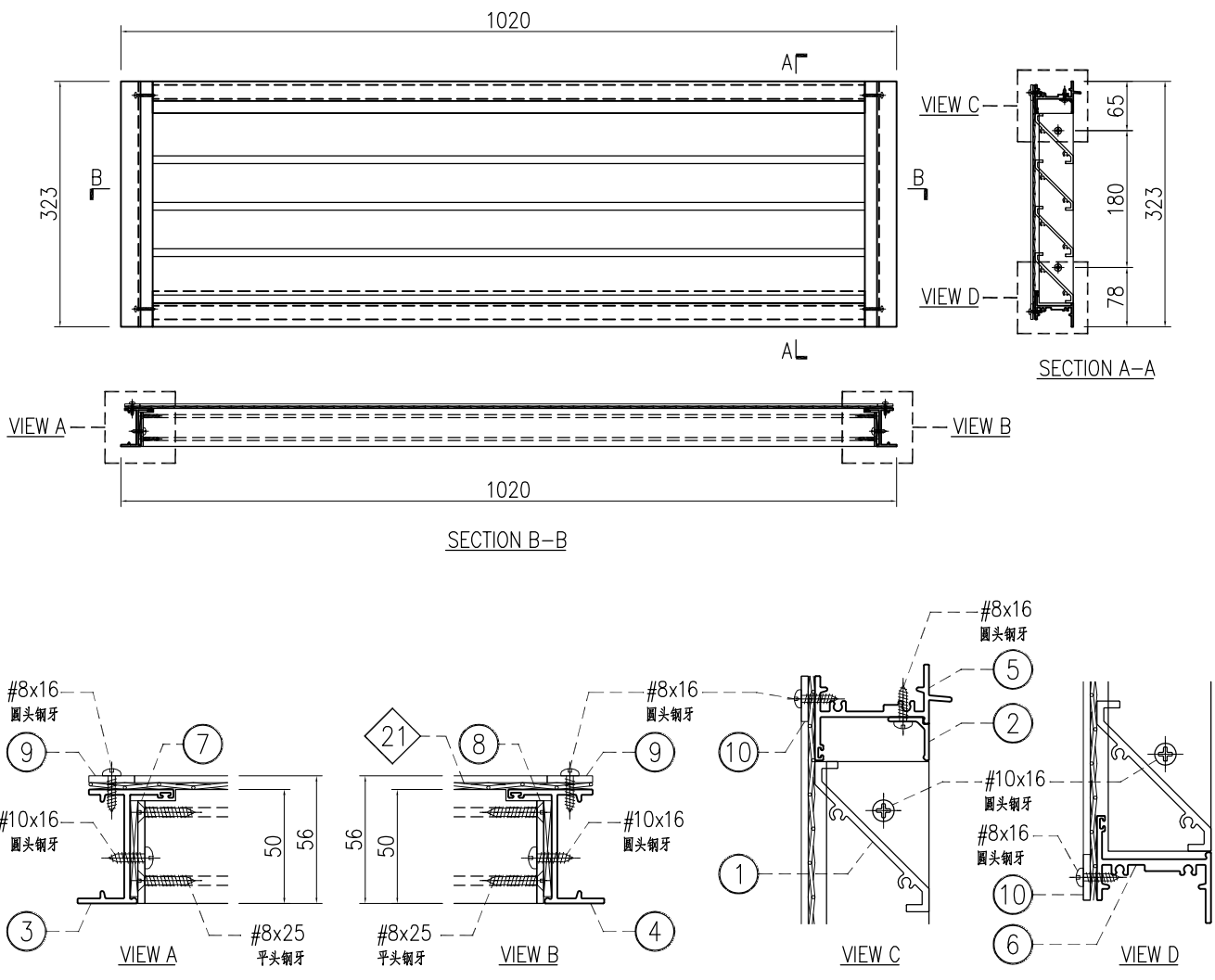

○ ALUM. EXTRUSION			
ITEM	FAB. DWG NO.	LENGTH (mm)	QTY
1	X86248-AL-51R	961	4
2	X86249-AL-52D	967.5	1
3	X86251-AL-61L	323	1
4	X86251-AL-61R	323	1
5	X86252-AL-52D	984	1
6	X86253-AL-52D	974	1
7	B09056-AL-61L	249	1
8	B09056-AL-61R	249	1
9	B1502-AL-51Q	308	2
10	B1502-AL-54D	969	2

◇ ALUM. BIRD MESH				
ITEM	FAB. DWG NO.	L (mm)	H (mm)	件/幅
21	BM-AL-51N	1010	308	1

窗号	宽度(W)	高度(H)	数量	楼层
T1-RF/IL12	1020	323	1	R/F

内门框配件	颜色	数量	备注
#8x16圆头钢牙	A4-70	15	鸟网压巴
#8x25平头钢牙	A4-70	24	百叶片
#8x25圆头钢牙	A4-70	8	组框
#10x16圆头钢牙	A4-70	6	百叶框

 <b>美特铝质有限公司</b> MIDI Aluminium Fabricator Ltd.				工程號 J858 地盘 康城11期	類別 制圖 I. H.	物料號 - 2023-11-23	圖號 J858-AL-14SU 數量 -
修改 日期	採用工廠 材料颜色 -	地盘 <input checked="" type="checkbox"/>	图纸名称 百叶窗组装图 材料 -	復核 - 批准 -	-	單件重量 - (KG)	-

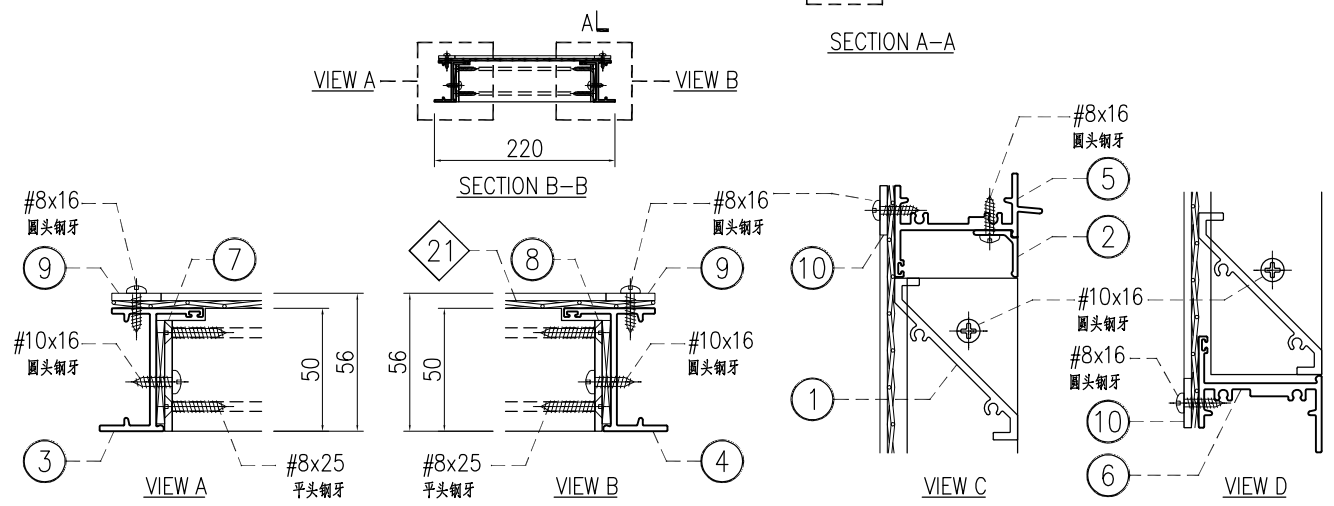
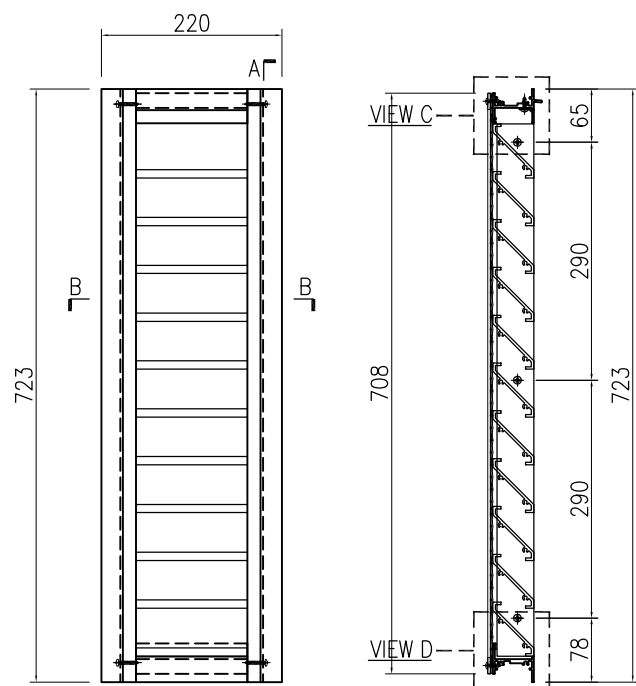

○ ALUM. EXTRUSION			
ITEM	FAB. DWG NO.	LENGTH (mm)	QTY
1	X86248-AL-52A	161	11
2	X86249-AL-54B	167.5	1
3	X86251-AL-66L	723	1
4	X86251-AL-66R	723	1
5	X86252-AL-54B	184	1
6	X86253-AL-54B	174	1
7	B09056-AL-66L	649	1
8	B09056-AL-66R	649	1
9	B1502-AL-51X	708	2
10	B1502-AL-56B	169	2

◇ ALUM. BIRD MESH				
ITEM	FAB. DWG NO.	L (mm)	H (mm)	件/幅
21	BM-AL-51P	210	708	1

窗号	宽度(W)	高度(H)	数量	楼层
T1-TR/IL13	220	723	1	T/R

内门框配件	颜色	数量	备注
#8x16圆头钢牙	A4-70	13	鸟网压巴
#8x25平头钢牙	A4-70	8	百叶片
#8x25圆头钢牙	A4-70	8	组框
#10x16圆头钢牙	A4-70	4	百叶框

 <b>美特铝质有限公司</b> MIDI Aluminium Fabricator Ltd.				工程號 J858 地盘 康城11期	類別 制圖 I. H.	物料號 - 圖號 J858-AL-15SU	數量 - 單件重量 - (KG)
修改日期 採用工廠 材料颜色 -	地盤 ✓ 材料 -	图纸名称 百叶窗组装图 材料 -	復核 - 批准 -				

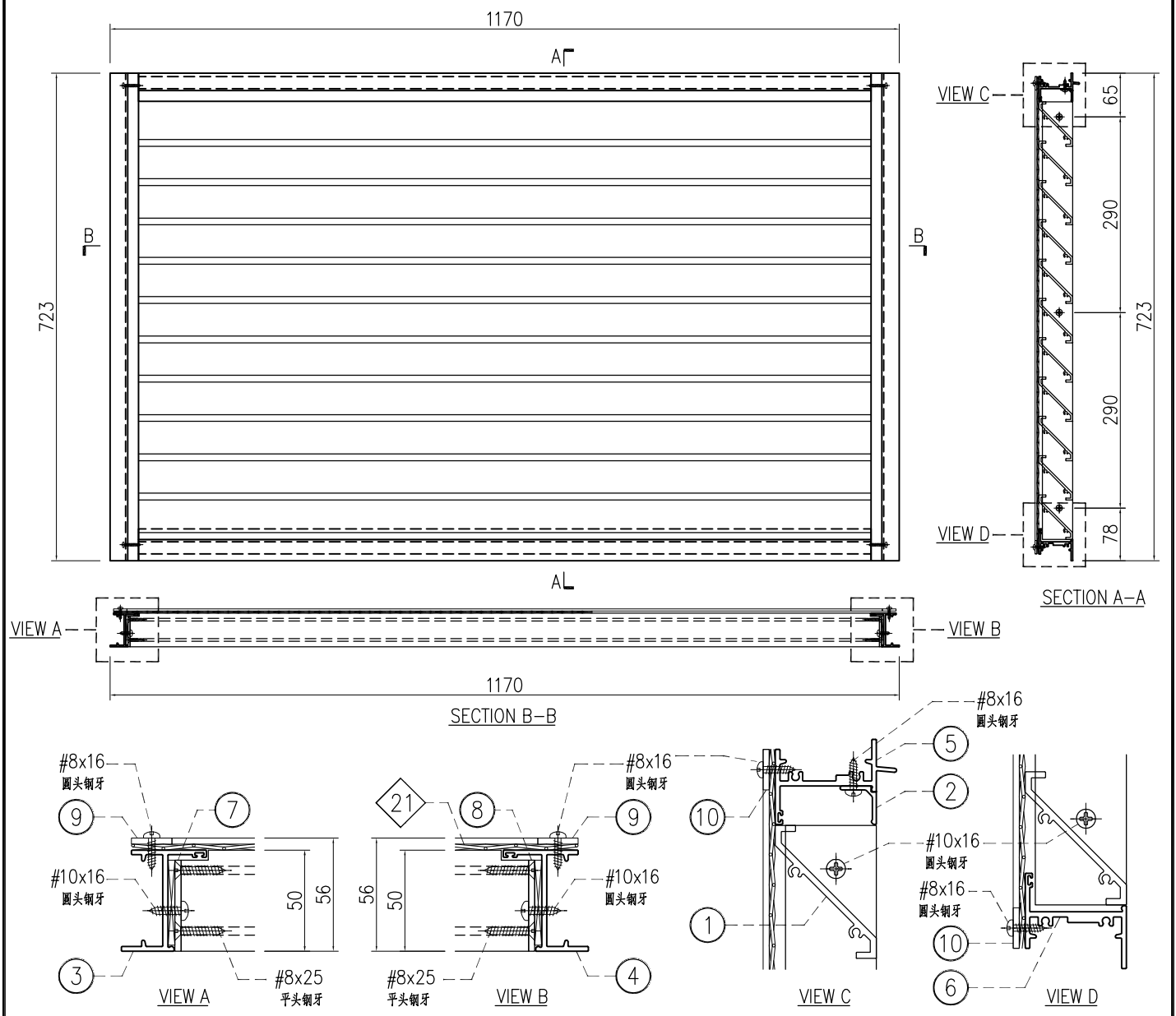

○ ALUM. EXTRUSION			
ITEM	FAB. DWG NO.	LENGTH (mm)	QTY
1	X86248-AL-51S	1111	11
2	X86249-AL-52E	1117.5	1
3	X86251-AL-66L	723	1
4	X86251-AL-66R	723	1
5	X86252-AL-52E	1134	1
6	X86253-AL-52E	1124	1
7	B09056-AL-66L	649	1
8	B09056-AL-66R	649	1
9	B1502-AL-51X	708	2
10	B1502-AL-54E	1119	2

◇ ALUM. BIRD MESH				
ITEM	FAB. DWG NO.	L (mm)	H (mm)	件/幅
21	BM-AL-51Q	1160	708	1

窗号	宽度(W)	高度(H)	数量	楼层
T1-TR/IL14	1170	723	1	T/R

内门框配件	颜色	数量	备注
#8x16圆头钢牙	A4-70	22	鸟网压巴
#8x25平头钢牙	A4-70	8	百叶片
#8x25圆头钢牙	A4-70	8	组框
#10x16圆头钢牙	A4-70	4	百叶框

 <b>美特铝质有限公司</b> MIDI Aluminium Fabricator Ltd.				工程號 J858 地盘 康城11期	類別 制圖 I. H.	物料號 - 2023-11-23	圖號 J858-AL-16SU 數量 -
修改日期 採用工廠 材料颜色 -	地盤 ✓ 图纸名称 百叶窗组装图 材料 -	復核 - 批准 -	單件重量 - (KG)				

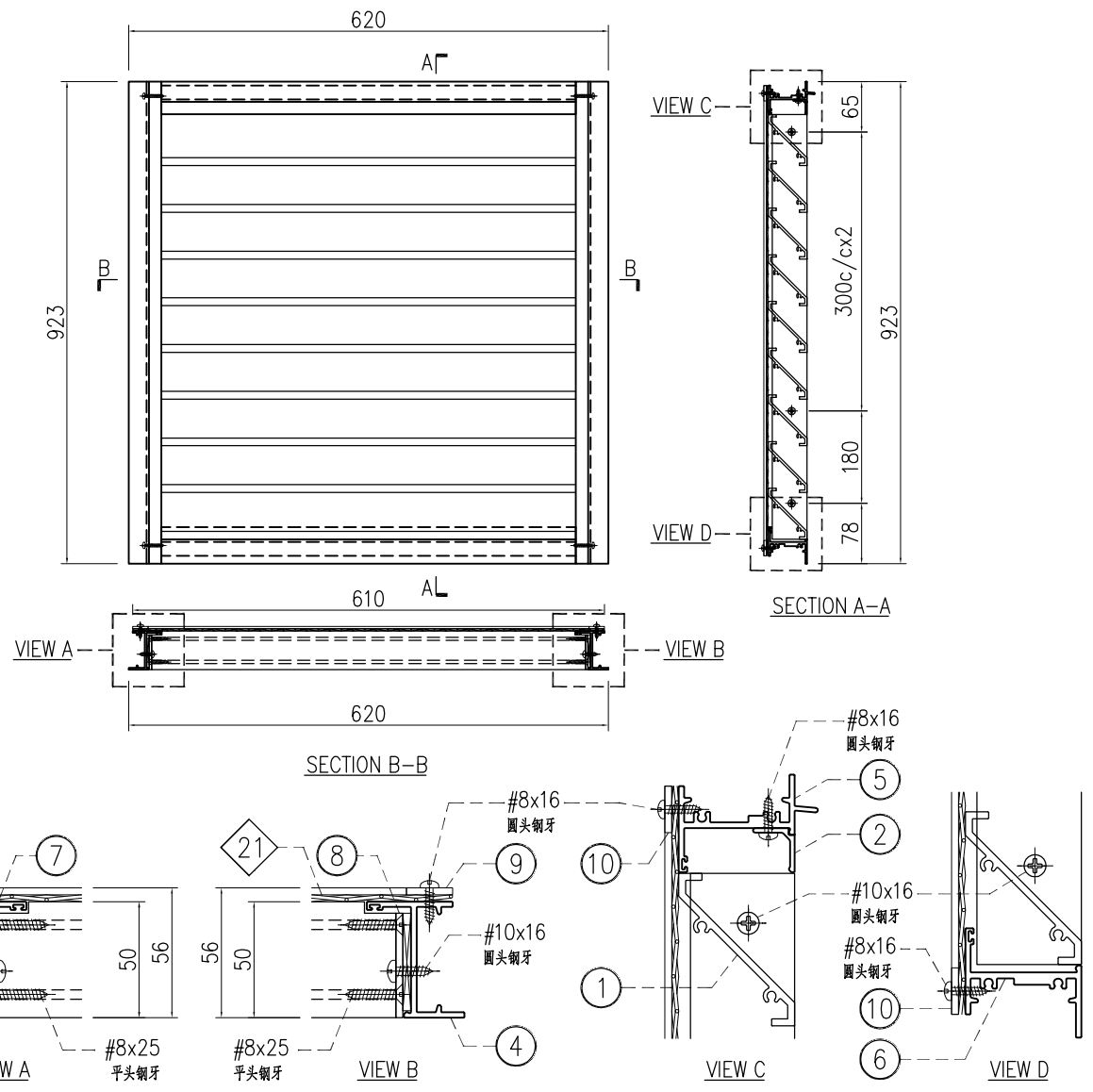

○ ALUM. EXTRUSION			
ITEM	FAB. DWG NO.	LENGTH (mm)	QTY
1	X86248-AL-52D	561	13
2	X86249-AL-51N	567.5	1
3	X86251-AL-66L	923	1
4	X86251-AL-66R	923	1
5	X86252-AL-51N	584	1
6	X86253-AL-51N	574	1
7	B09056-AL-66L	849	1
8	B09056-AL-66R	849	1
9	B1502-AL-57D	908	2
10	B1502-AL-57B	569	2

  

◇ ALUM. BIRD MESH				
ITEM	FAB. DWG NO.	L (mm)	H (mm)	件/幅
21	BM-AL-51R	610	908	1

窗号	宽度(W)	高度(H)	数量	楼层
T1-LMR/IL15	620	923	1	LMR
T2-LMR/IL08	620	923	1	LMR
T3-LMR/IL08	620	923	1	LMR

内门框配件	颜色	数量	备注
#8x16圆头钢牙	A4-70	15	鸟网压巴
#8x25平头钢牙	A4-70	36	百叶片
#8x25圆头钢牙	A4-70	8	组框
#10x16圆头钢牙	A4-70	6	百叶框

 <b>美特铝质有限公司</b> MIDI Aluminium Fabricator Ltd.				工程號 J858 地盘 康城11期	類別 制圖 I. H.	物料號 - 2023-11-23	圖號 J858-AL-17SU 數量 -
修改 日期	採用工廠 材料颜色 -	地盘 ✓ 材料 -	图纸名称 百叶窗组装图 材料 -	復核 - 批准 -	-	單件重量 - (KG)	-

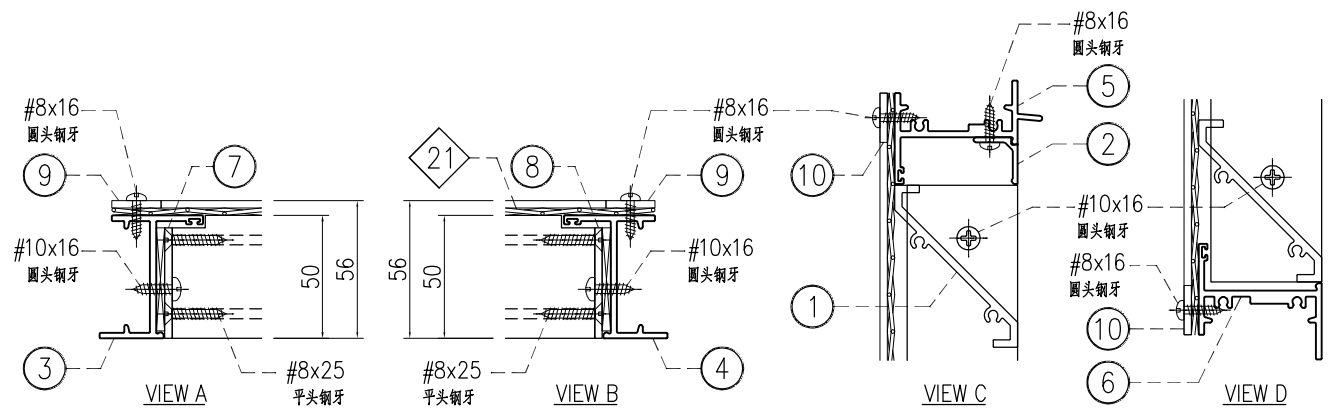
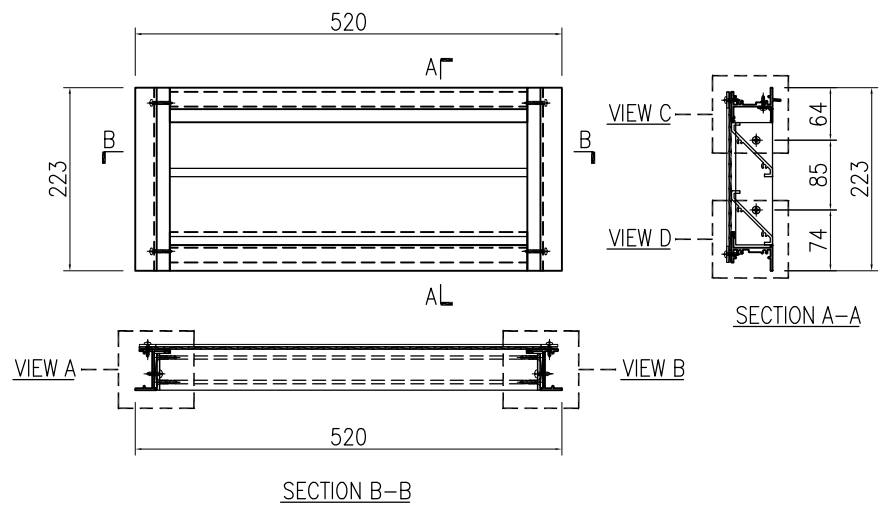

○ ALUM. EXTRUSION			
ITEM	FAB. DWG NO.	LENGTH (mm)	QTY
1	X86248-AL-51M	461	2
2	X86249-AL-51J	467.5	1
3	X86251-AL-52L	223	1
4	X86251-AL-52R	223	1
5	X86252-AL-51J	484	1
6	X86253-AL-51J	474	1
7	B09056-AL-52L	149	1
8	B09056-AL-52R	149	1
9	B1502-AL-51C	208	2
10	B1502-AL-51U	469	2

◇ ALUM. BIRD MESH				
ITEM	FAB. DWG NO.	L (mm)	H (mm)	件/幅
21	BM-AL-51S	510	208	1

窗号	宽度(W)	高度(H)	数量	楼层
T1-RF/IL18	520	223	1	R/F

内门框配件	颜色	数量	备注
#8x16圆头钢牙	A4-70	13	鸟网压巴
#8x25平头钢牙	A4-70	8	百叶片
#8x25圆头钢牙	A4-70	8	组框
#10x16圆头钢牙	A4-70	4	百叶框

 <b>美特铝质有限公司</b> MIDI Aluminium Fabricator Ltd.				工程號 J858 地盘 康城11期	類別 制圖 I. H.	物料號 - 2023-11-23	圖號 J858-AL-18SU 數量 -
修改日期 採用工廠 材料颜色 -	地盘 ✓ 图纸名称 百叶窗组装图 材料 -	復核 - 批准 -	單件重量 - (KG)				

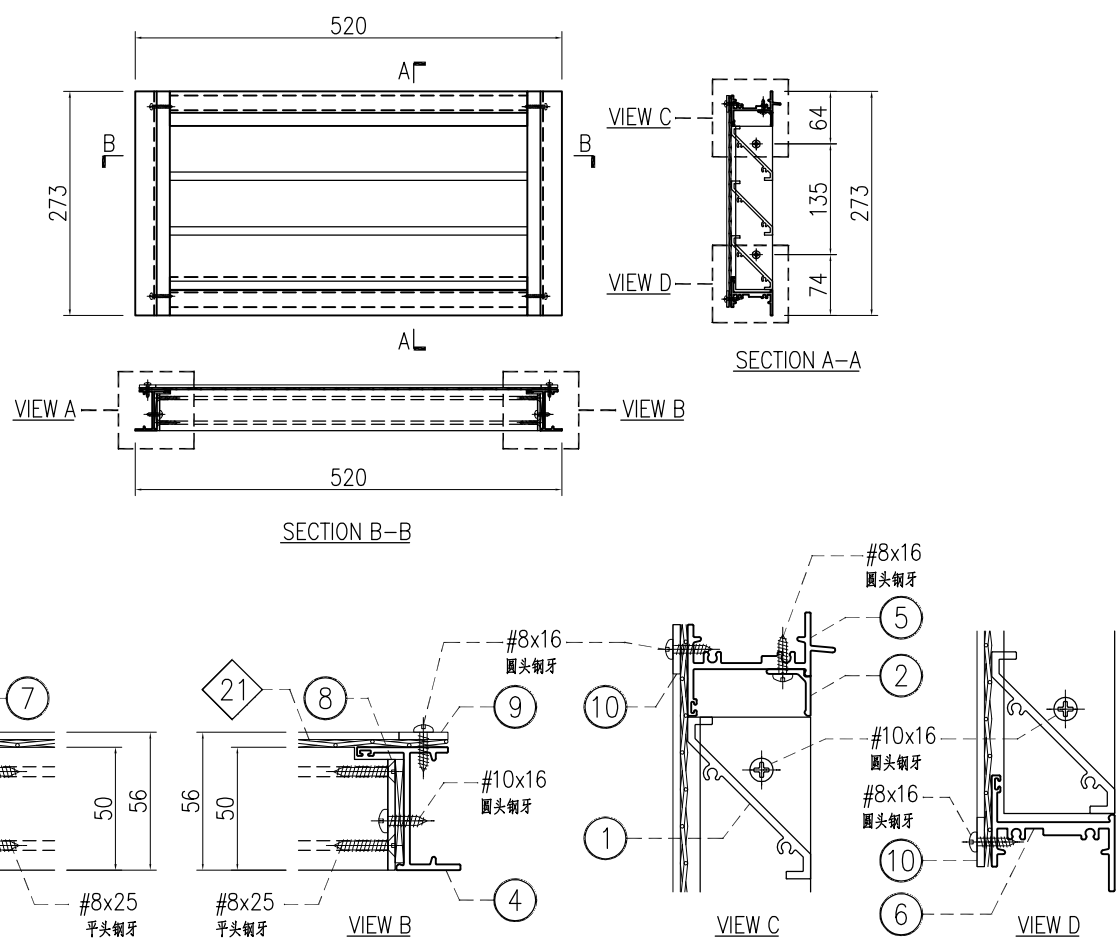

○ ALUM. EXTRUSION			
ITEM	FAB. DWG NO.	LENGTH (mm)	QTY
1	X86248-AL-51M	461	3
2	X86249-AL-51J	467.5	1
3	X86251-AL-51L	273	1
4	X86251-AL-51R	273	1
5	X86252-AL-51J	484	1
6	X86253-AL-51J	474	1
7	B09056-AL-51L	199	1
8	B09056-AL-51R	199	1
9	B1502-AL-51A	258	2
10	B1502-AL-51U	469	2

◇ ALUM. BIRD MESH				
ITEM	FAB. DWG NO.	L (mm)	H (mm)	件/幅
21	BM-AL-51T	510	258	1

窗号	宽度(W)	高度(H)	数量	楼层
T2-RF/IL022	520	273	1	R/F
T3-RF/IL022	520	273	1	R/F

内门框配件	颜色	数量	备注
#8x16圆头钢牙	A4-70	15	鸟网压巴
#8x25平头钢牙	A4-70	12	百叶片
#8x25圆头钢牙	A4-70	8	组框
#10x16圆头钢牙	A4-70	4	百叶框

 <b>美特铝质有限公司</b> MIDI Aluminium Fabricator Ltd.				工程號 J858 地盘 康城11期	類別 制圖 I. H.	物料號 - 2023-11-23	圖號 J858-AL-19SU 數量 -
修改日期 採用工廠 材料颜色 -	地盤 ✓ 图纸名称 百叶窗组装图 材料 -	復核 - 批准 -	單件重量 - (KG)				

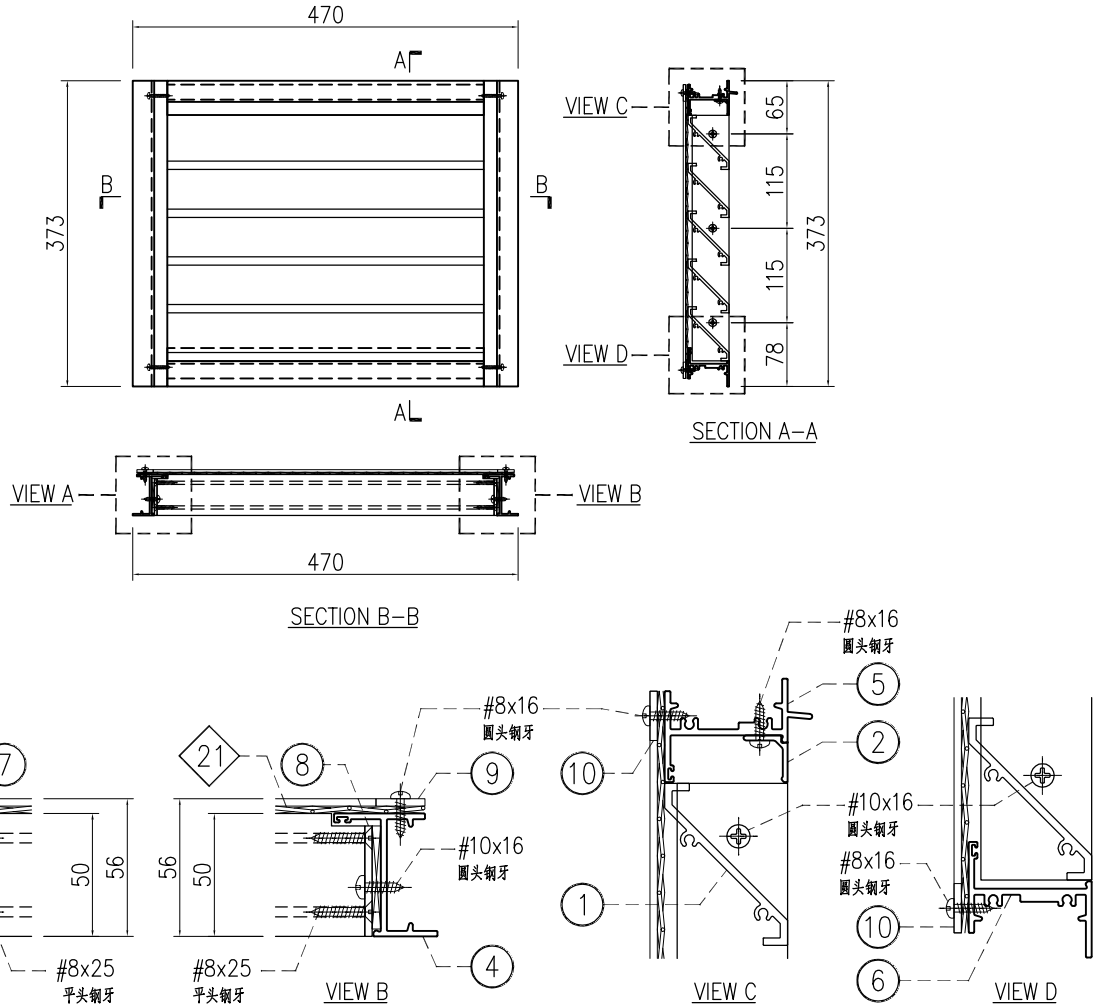

○ ALUM. EXTRUSION			
ITEM	FAB. DWG NO.	LENGTH (mm)	QTY
1	X86248-AL-51G	411	5
2	X86249-AL-51F	417.5	1
3	X86251-AL-54L	373	1
4	X86251-AL-54R	373	1
5	X86252-AL-51F	434	1
6	X86253-AL-51F	424	1
7	B09056-AL-54L	299	1
8	B09056-AL-54R	299	1
9	B1502-AL-51F	358	2
10	B1502-AL-51N	419	2

◇ ALUM. BIRD MESH				
ITEM	FAB. DWG NO.	L (mm)	H (mm)	件/幅
21	BM-AL-51U	460	358	1

窗号	宽度(W)	高度(H)	数量	楼层
T1-53/IL20	470	373	1	53/F

内门框配件	颜色	数量	备注
#8x16圆头钢牙	A4-70	15	鸟网压巴
#8x25平头钢牙	A4-70	20	百叶片
#8x25圆头钢牙	A4-70	8	组框
#10x16圆头钢牙	A4-70	6	百叶框

 <b>美特铝质有限公司</b> MIDI Aluminium Fabricator Ltd.				工程號 J858 地盘 康城11期	類別 制圖 I. H.	物料號 - 2023-11-23	圖號 J858-AL-20SU 數量 -
修改日期 採用工廠 材料颜色 -	地盘 ✓ 图纸名称 百叶窗组装图 材料 -	復核 - 批准 -	單件重量 - (KG)				

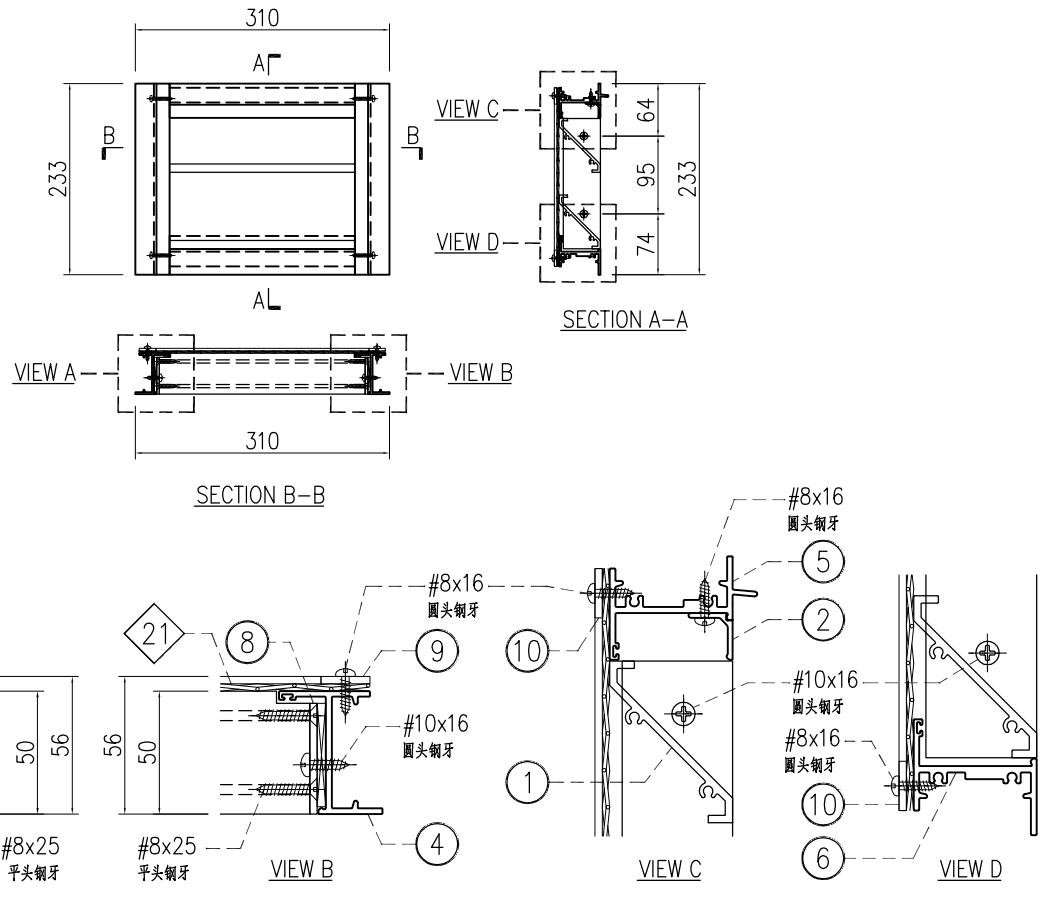

○ ALUM. EXTRUSION			
ITEM	FAB. DWG NO.	LENGTH (mm)	QTY
1	X86248-AL-51N	251	2
2	X86249-AL-51K	257.5	1
3	X86251-AL-63L	233	1
4	X86251-AL-63R	233	1
5	X86252-AL-51K	274	1
6	X86253-AL-51K	264	1
7	B09056-AL-63L	159	1
8	B09056-AL-63R	159	1
9	B1502-AL-51V	218	2
10	B1502-AL-51A	258	2

◇ ALUM. BIRD MESH				
ITEM	FAB. DWG NO.	L (mm)	H (mm)	件/幅
21	BM-AL-51V	300	218	1

窗号	宽度(W)	高度(H)	数量	楼层
T1-62/IL21	310	233	1	62/F

内门框配件	颜色	数量	备注
#8x16圆头钢牙	A4-70	15	鸟网压巴
#8x25平头钢牙	A4-70	8	百叶片
#8x25圆头钢牙	A4-70	8	组框
#10x16圆头钢牙	A4-70	4	百叶框

 <b>美特铝质有限公司</b> MIDI Aluminium Fabricator Ltd.				工程號 J858 地盘 康城11期	類別 制圖 I. H.	物料號 - 圖號 J858-AL-21SU
修改日期 採用工廠 材料颜色 -	地盤 ✓ 材料 -	图纸名称 百叶窗组装图 材料 -	復核 - 批准 -	數量 - 單件重量 - (KG)		

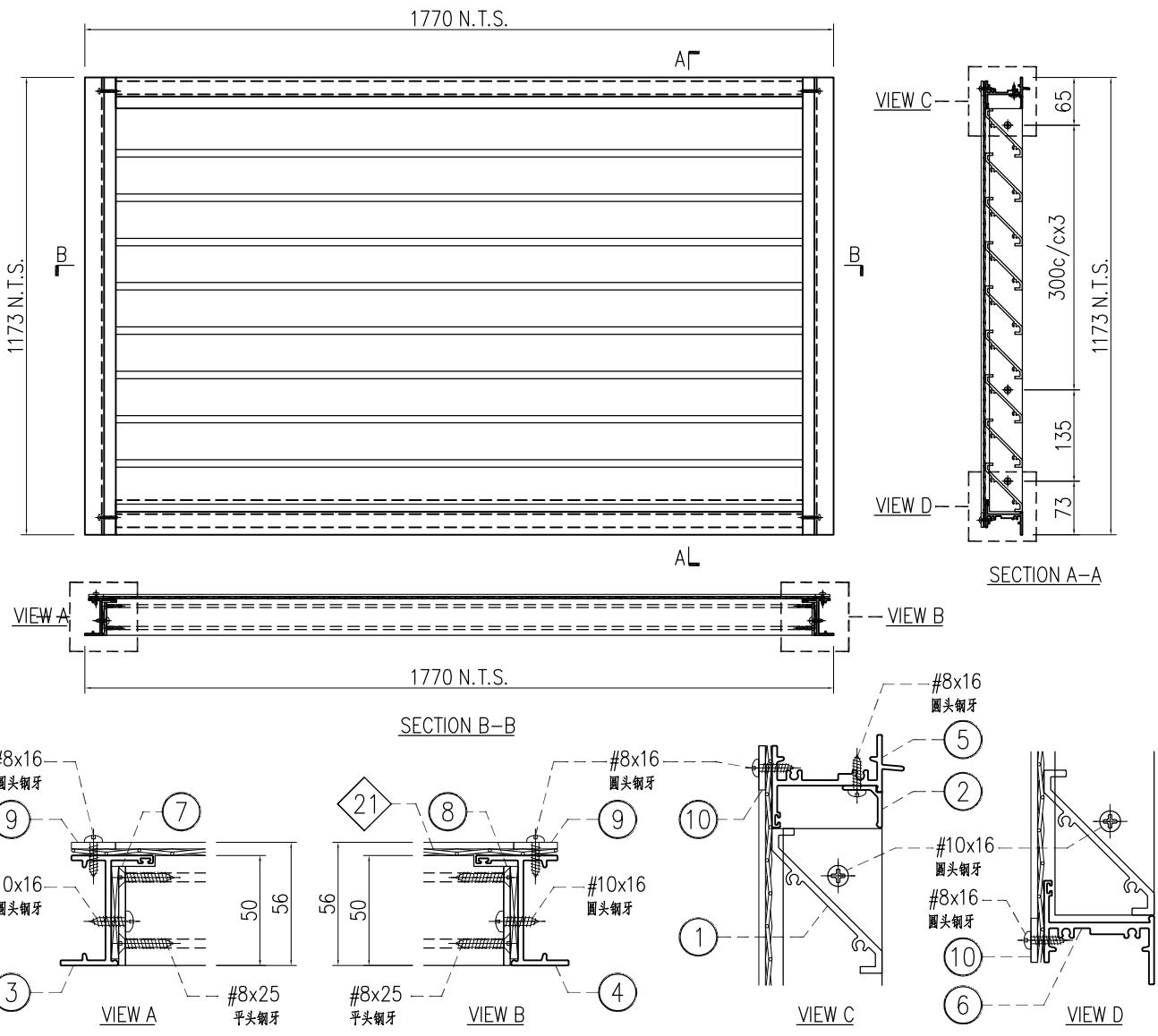

○ ALUM. EXTRUSION				
ITEM	FAB. DWG NO.	LENGTH (mm)	QTY	
1	X86248-AL-51P	1711	18	
2	X86249-AL-53B	1717.5	1	
3	X86251-AL-58L	1173	1	
4	X86251-AL-58R	1173	1	
5	X86252-AL-53B	1734	1	
6	X86253-AL-53B	1724	1	
7	B09056-AL-58L	1099	1	
8	B09056-AL-58R	1099	1	
9	B1502-AL-53A	1158	2	
10	B1502-AL-55B	1719	2	

  

◇ ALUM. BIRD MESH				
ITEM	FAB. DWG NO.	L (mm)	H (mm)	件/幅
21	BM-AL-52A	1760	1158	1

窗号	宽度(W)	高度(H)	数量	楼层
T1-09/IL22	1770	1173	1	9/F

内门框配件	颜色	数量	备注
#8x16圆头钢牙	A4-70	28	鸟网压巴
#8x25平头钢牙	A4-70	72	百叶片
#8x25圆头钢牙	A4-70	8	组框
#10x16圆头钢牙	A4-70	10	百叶框

 <b>美特铝质有限公司</b> MIDI Aluminium Fabricator Ltd.				工程號 J858 地盘 康城11期	類別 制圖 I. H.	物料號 - 圖號 J858-AL-22SU
修改日期 採用工廠 材料颜色 -	地盤 ✓ 材料 -	图纸名称 百叶窗组装图 材料 -	復核 - 批准 -	2023-11-23 數量 - 單件重量 - (KG)		

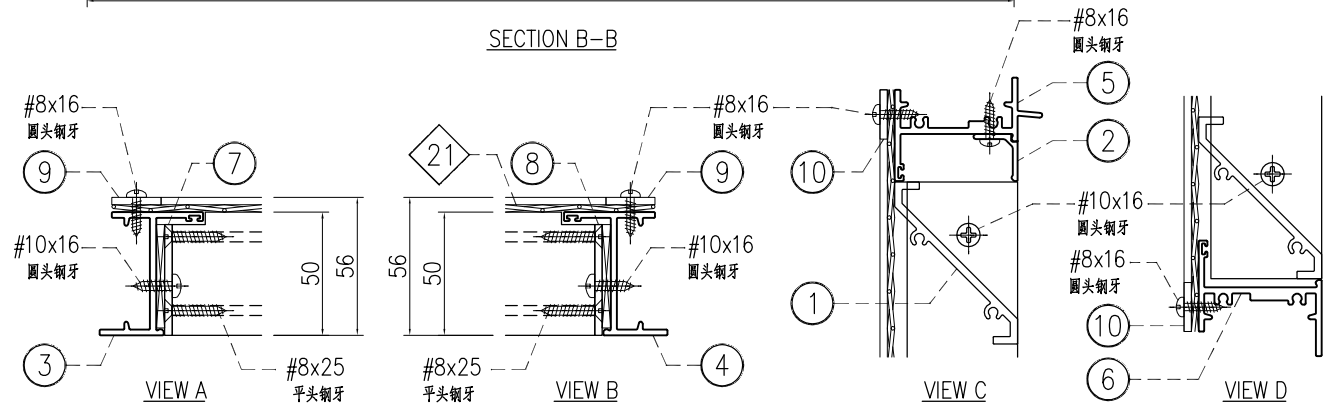
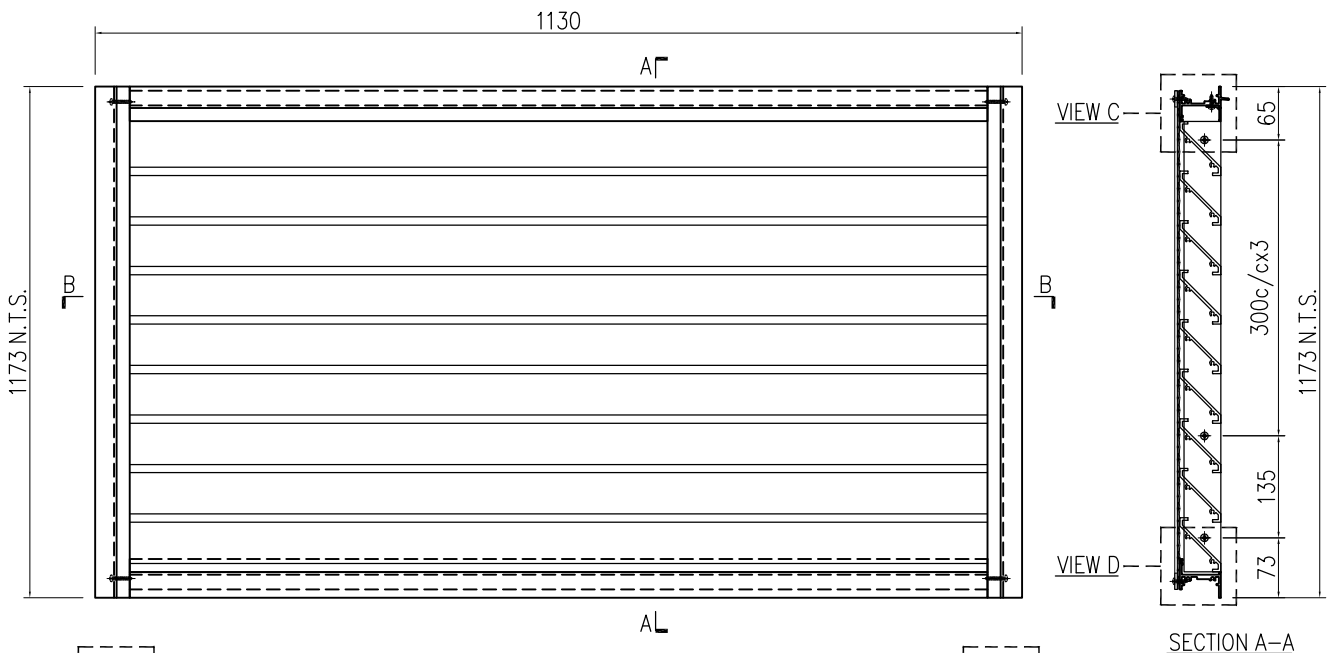

○ ALUM. EXTRUSION			
ITEM	FAB. DWG NO.	LENGTH (mm)	QTY
1	X86248-AL-51Q	1071	18
2	X86249-AL-52C	1077.5	1
3	X86251-AL-58L	1173	1
4	X86251-AL-58R	1173	1
5	X86252-AL-52C	1094	1
6	X86253-AL-52C	1084	1
7	B09056-AL-58L	1099	1
8	B09056-AL-58R	1099	1
9	B1502-AL-53A	1158	2
10	B1502-AL-54C	1079	2

◇ ALUM. BIRD MESH				
ITEM	FAB. DWG NO.	L (mm)	H (mm)	件/幅
21	BM-AL-52B	1120	1158	1

窗号	宽度(W)	高度(H)	数量	楼层
T1-09/IL23	1130	1173	1	9/F

内门框配件	颜色	数量	备注
#8x16圆头钢牙	A4-70	22	鸟网压巴
#8x25平头钢牙	A4-70	72	百叶片
#8x25圆头钢牙	A4-70	8	组框
#10x16圆头钢牙	A4-70	10	百叶框

 <b>美特铝质有限公司</b> MIDI Aluminium Fabricator Ltd.				工程號 J858 地盘 康城11期	類別 制圖 I. H.	物料號 - 2023-11-23	圖號 J858-AL-23SU 數量 -
修改日期 採用工廠 材料颜色 -	地盤 ✓ 图纸名称 百叶窗组装图 材料 -	復核 - 批准 -	單件重量 - (KG)				

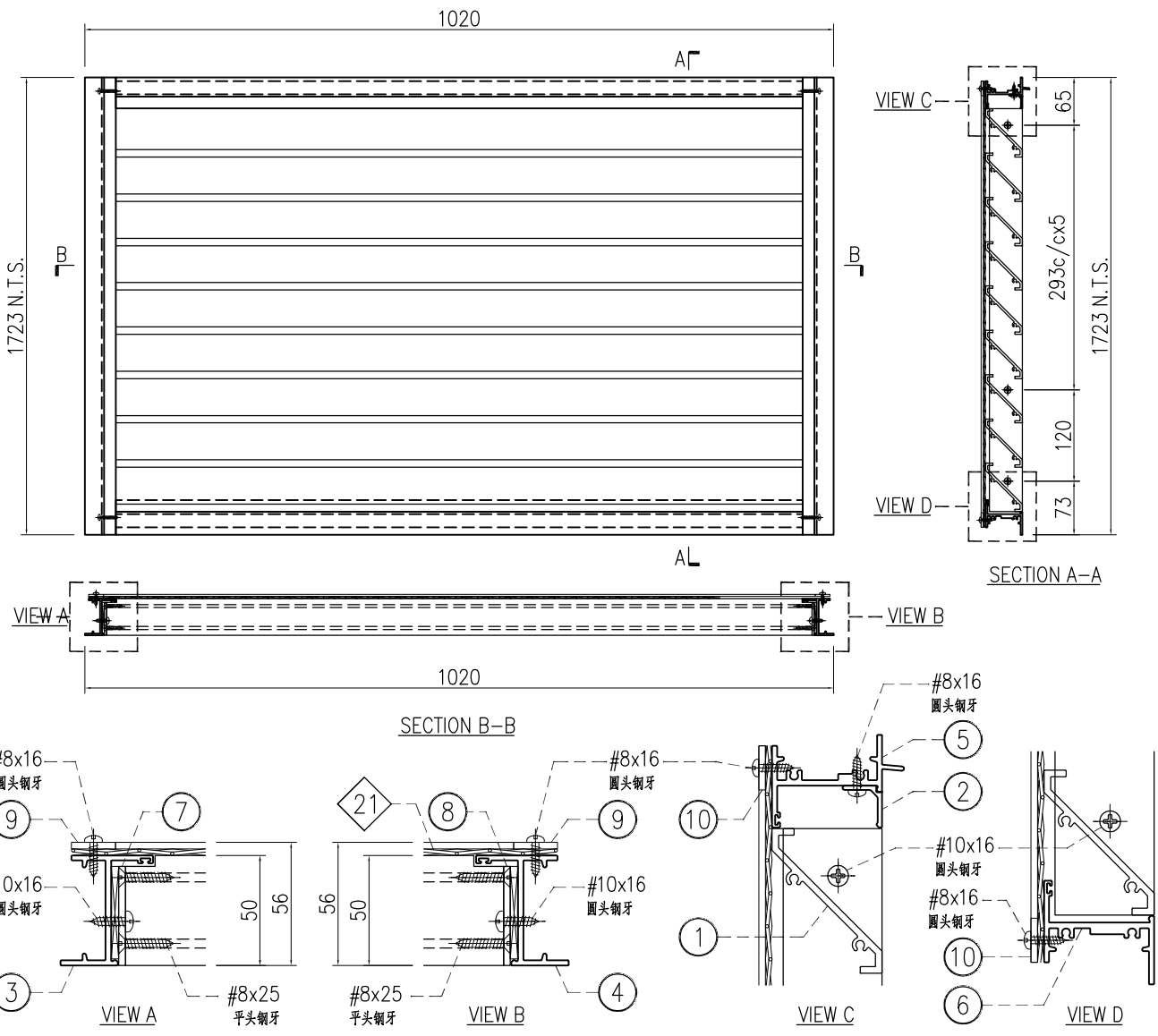

○ ALUM. EXTRUSION			
ITEM	FAB. DWG NO.	LENGTH (mm)	QTY
1	X86248-AL-51R	961	28
2	X86249-AL-52D	967.5	1
3	X86251-AL-64L	1723	1
4	X86251-AL-64R	1723	1
5	X86252-AL-52D	984	1
6	X86253-AL-52D	974	1
7	B09056-AL-64L	1649	1
8	B09056-AL-64R	1649	1
9	B1502-AL-55C	1708	2
10	B1502-AL-54D	969	2

◇ ALUM. BIRD MESH				
ITEM	FAB. DWG NO.	L (mm)	H (mm)	件/幅
21	BM-AL-52C	1010	1708	1

窗号	宽度(W)	高度(H)	数量	楼层
T1-09/IL24	1020	1723	1	9/F

内门框配件	颜色	数量	备注
#8x16圆头钢牙	A4-70	24	鸟网压巴
#8x25平头钢牙	A4-70	112	百叶片
#8x25圆头钢牙	A4-70	8	组框
#10x16圆头钢牙	A4-70	14	百叶框

 <b>美特铝质有限公司</b> MIDI Aluminium Fabricator Ltd.				工程號	J858	類別		物料號	-	
				地盘	康城11期	制圖	I. H.	2023-11-23	圖號	J858-AL-24SU
修改		採用工廠	地盘	✓	图纸名称	百叶窗组装图	復核	-	數量	-
日期		材料颜色	-		材料	-	批准	-	單件重量	- (KG)

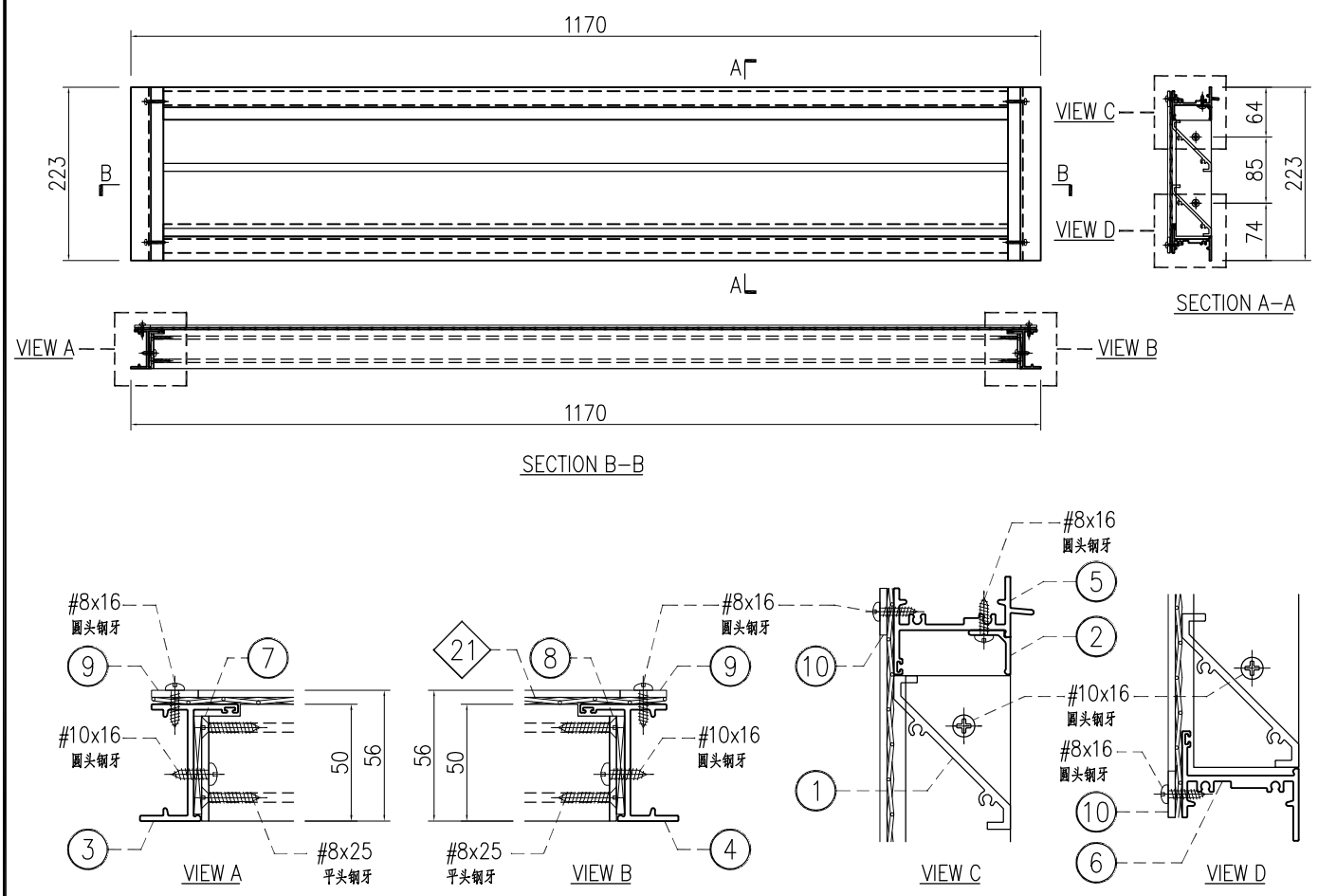

○ ALUM. EXTRUSION			
ITEM	FAB. DWG NO.	LENGTH (mm)	QTY
1	X86248-AL-51S	1111	2
2	X86249-AL-52E	1117.5	1
3	X86251-AL-52L	223	1
4	X86251-AL-52R	223	1
5	X86252-AL-52E	1134	1
6	X86253-AL-52E	1124	1
7	B09056-AL-52L	149	1
8	B09056-AL-52R	149	1
9	B1502-AL-51C	208	2
10	B1502-AL-54E	1119	2

◇ ALUM. BIRD MESH				
ITEM	FAB. DWG NO.	L (mm)	H (mm)	件/幅
21	BM-AL-52D	1160	208	1

窗号	宽度(W)	高度(H)	数量	楼层
T1-09/IL25	1170	223	1	9/F

内门框配件	颜色	数量	备注
#8x16圆头钢牙	A4-70	18	鸟网压巴
#8x25平头钢牙	A4-70	8	百叶片
#8x25圆头钢牙	A4-70	8	组框
#10x16圆头钢牙	A4-70	4	百叶框

 <b>美特铝质有限公司</b> MIDI Aluminium Fabricator Ltd.				工程號 J858 地盘 康城11期	類別 制圖 I. H.	物料號 - 2023-11-23	圖號 J858-AL-25SU 數量 -
修改日期 採用工廠 材料颜色 -	地盘 ✓ 图纸名称 百叶窗组装图 材料 -	復核 - 批准 -	單件重量 - (KG)				

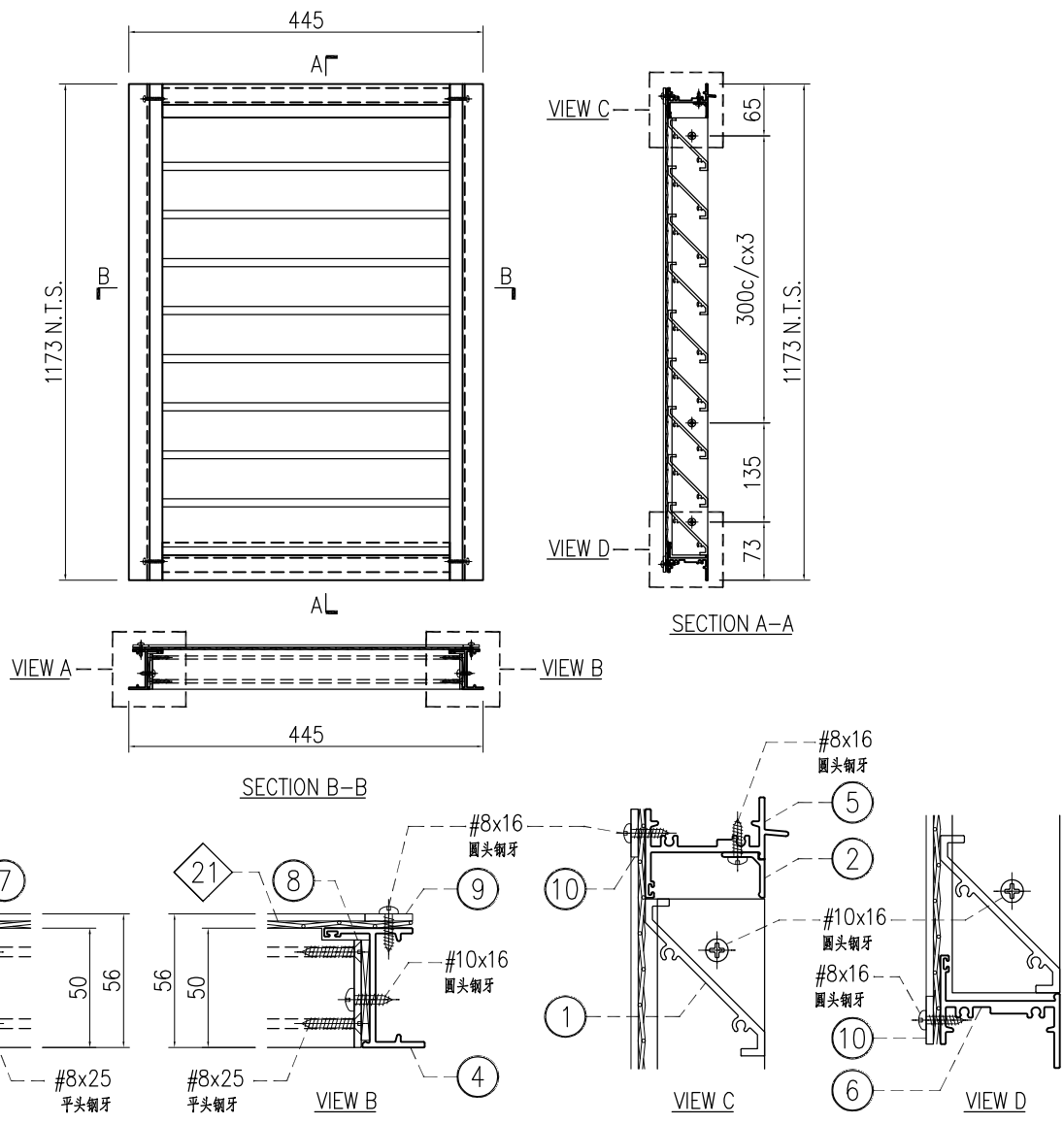

○ ALUM. EXTRUSION			
ITEM	FAB. DWG NO.	LENGTH (mm)	QTY
1	X86248-AL-51T	386	18
2	X86249-AL-51L	392.5	1
3	X86251-AL-58L	1173	1
4	X86251-AL-58R	1173	1
5	X86252-AL-51L	409	1
6	X86253-AL-51L	399	1
7	B09056-AL-58L	1099	1
8	B09056-AL-58R	1099	1
9	B1502-AL-53A	1158	2
10	B1502-AL-51W	394	2

請標  
籤  
為T2-  
40/IL-  
D

窗号	宽度(W)	高度(H)	数量	楼层
T1-40/IL-D	445	1173	1	40/F

内门框配件	颜色	数量	备注
#8x16圆头钢牙	A4-70	19	鸟网压巴
#8x25平头钢牙	A4-70	72	百叶片
#8x25圆头钢牙	A4-70	8	组框
#10x16圆头钢牙	A4-70	10	百叶框

◇ ALUM. BIRD MESH				
ITEM	FAB. DWG NO.	L (mm)	H (mm)	件/幅
21	BM-AL-52E	435	1158	1



美特铝质有限公司  
MIDI Aluminium Fabricator Ltd.

工程號	J858	類別		物料號	-	
地盘	康城11期	制圖	I. H.	2023-11-23	圖號	J858-AL-26SU
修改日期		採用工廠	地盤	✓	圖紙名稱	百叶窗组装图
		材料颜色	-		材料	-
					復核	-
					批准	-
					數量	-
					單件重量	- (KG)

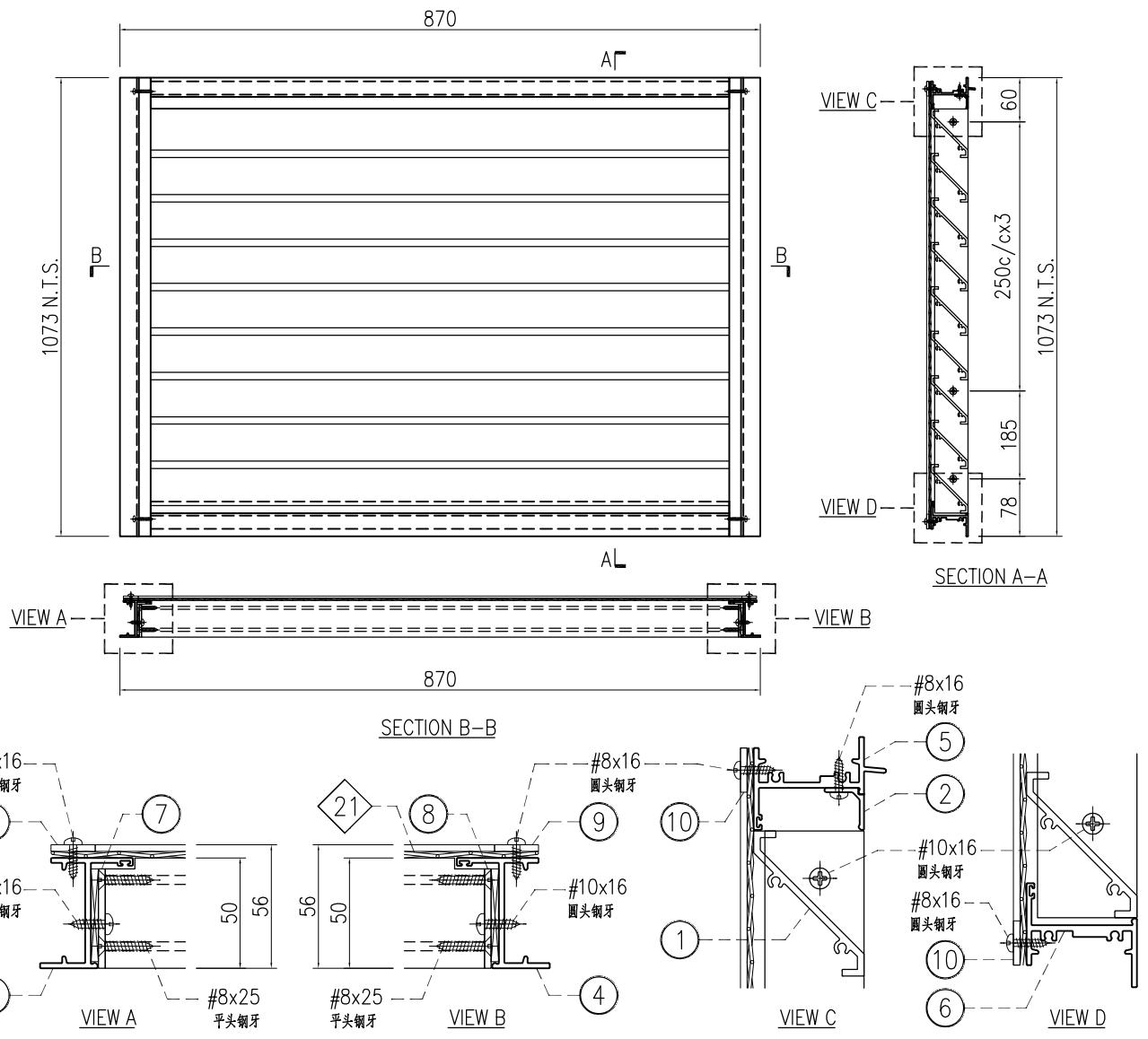

○ ALUM. EXTRUSION				
ITEM	FAB. DWG NO.	LENGTH (mm)	QTY	
1	X86248-AL-51F	811	16	
2	X86249-AL-52A	817.5	1	
3	X86251-AL-65L	1073	1	
4	X86251-AL-65R	1073	1	
5	X86252-AL-52A	834	1	
6	X86253-AL-52A	824	1	
7	B09056-AL-65L	999	1	
8	B09056-AL-65R	999	1	
9	B1502-AL-54F	1058	2	
10	B1502-AL-54A	819	2	

  

◇ ALUM. BIRD MESH				
ITEM	FAB. DWG NO.	L (mm)	H (mm)	件/幅
21	BM-AL-52F	860	1058	1

窗号	宽度(W)	高度(H)	数量	楼层
T2-UF/IL01	870	1073	1	U/R
T3-UR/IL01	870	1073	1	U/R

内门框配件	颜色	数量	备注
#8x16圆头钢牙	A4-70	20	鸟网压巴
#8x25平头钢牙	A4-70	64	百叶片
#8x25圆头钢牙	A4-70	8	组框
#10x16圆头钢牙	A4-70	10	百叶框

 <b>美特铝质有限公司</b> MIDI Aluminium Fabricator Ltd.				工程號 J858 地盘 康城11期	類別 制圖 I. H.	物料號 - 2023-11-23	圖號 J858-AL-27SU 數量 -
修改日期 採用工廠 材料颜色 -	地盤 ✓ 图纸名称 百叶窗组装图 材料 -	復核 - 批准 -	單件重量 - (KG)				

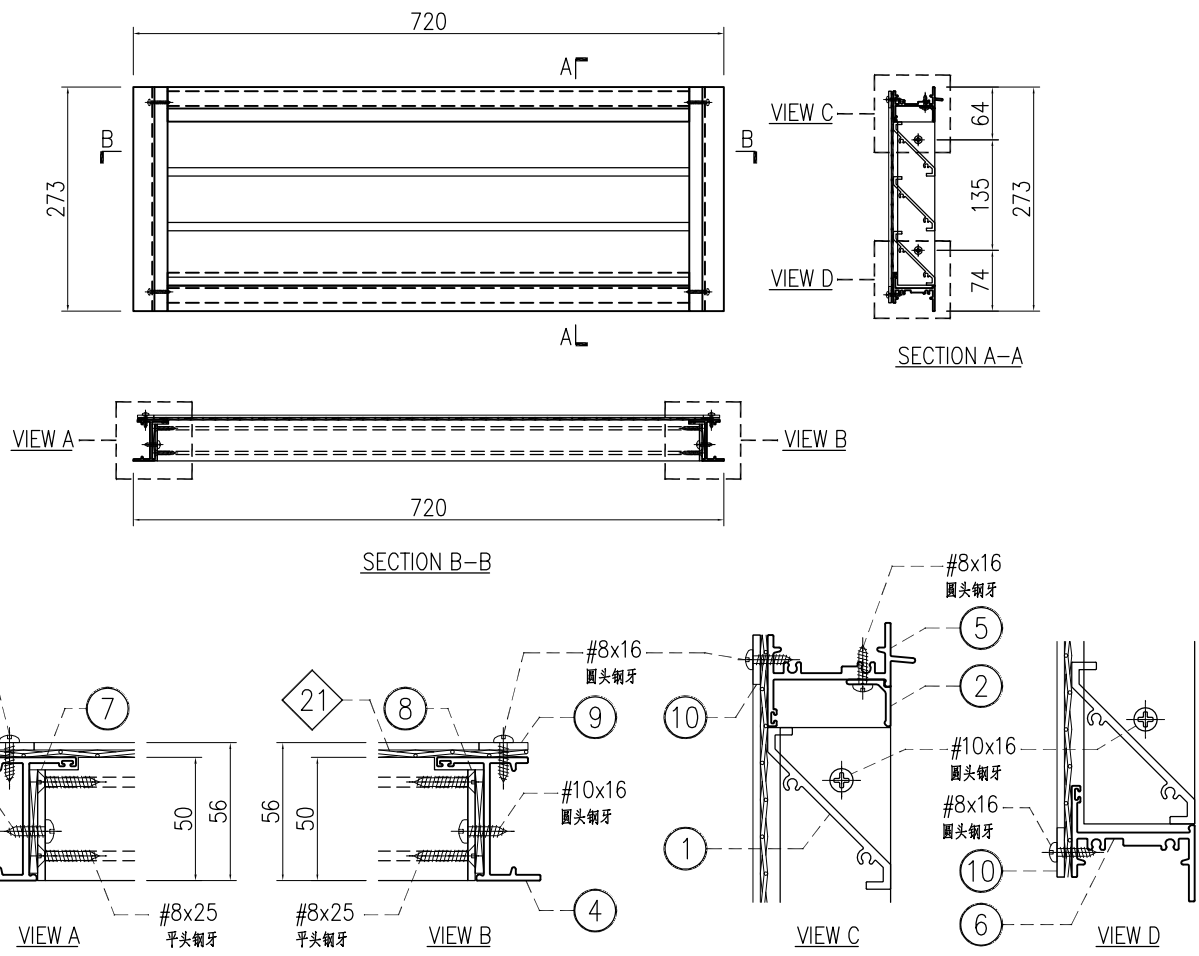

○ ALUM. EXTRUSION			
ITEM	FAB. DWG NO.	LENGTH (mm)	QTY
1	X86248-AL-51D	661	3
2	X86249-AL-51D	667.5	1
3	X86251-AL-51L	273	1
4	X86251-AL-51R	273	1
5	X86252-AL-51D	684	1
6	X86253-AL-51D	674	1
7	B09056-AL-51L	199	1
8	B09056-AL-51R	199	1
9	B1502-AL-51A	258	2
10	B1502-AL-51J	669	2

◇ ALUM. BIRD MESH				
ITEM	FAB. DWG NO.	L (mm)	H (mm)	件/幅
21	BM-AL-52G	710	258	1

窗号	宽度(W)	高度(H)	数量	楼层
T2-UF/IL04	720	273	1	U/F

内门框配件	颜色	数量	备注
#8x16圆头钢牙	A4-70	15	鸟网压巴
#8x25平头钢牙	A4-70	12	百叶片
#8x25圆头钢牙	A4-70	8	组框
#10x16圆头钢牙	A4-70	4	百叶框

 <b>美特铝质有限公司</b> MIDI Aluminium Fabricator Ltd.				工程號 J858 地盘 康城11期	類別 制圖 I. H.	物料號 - 圖號 J858-AL-29SU	日期 材料颜色 -	数量 - 單件重量 - (KG)
修改 日期	採用工廠 材料颜色 -	地盤 ✓	图纸名称 百叶窗组装图 材料 -	復核 - 批准 -	2023-11-23	数量 - 單件重量 - (KG)	数量 - 單件重量 - (KG)	数量 - 單件重量 - (KG)

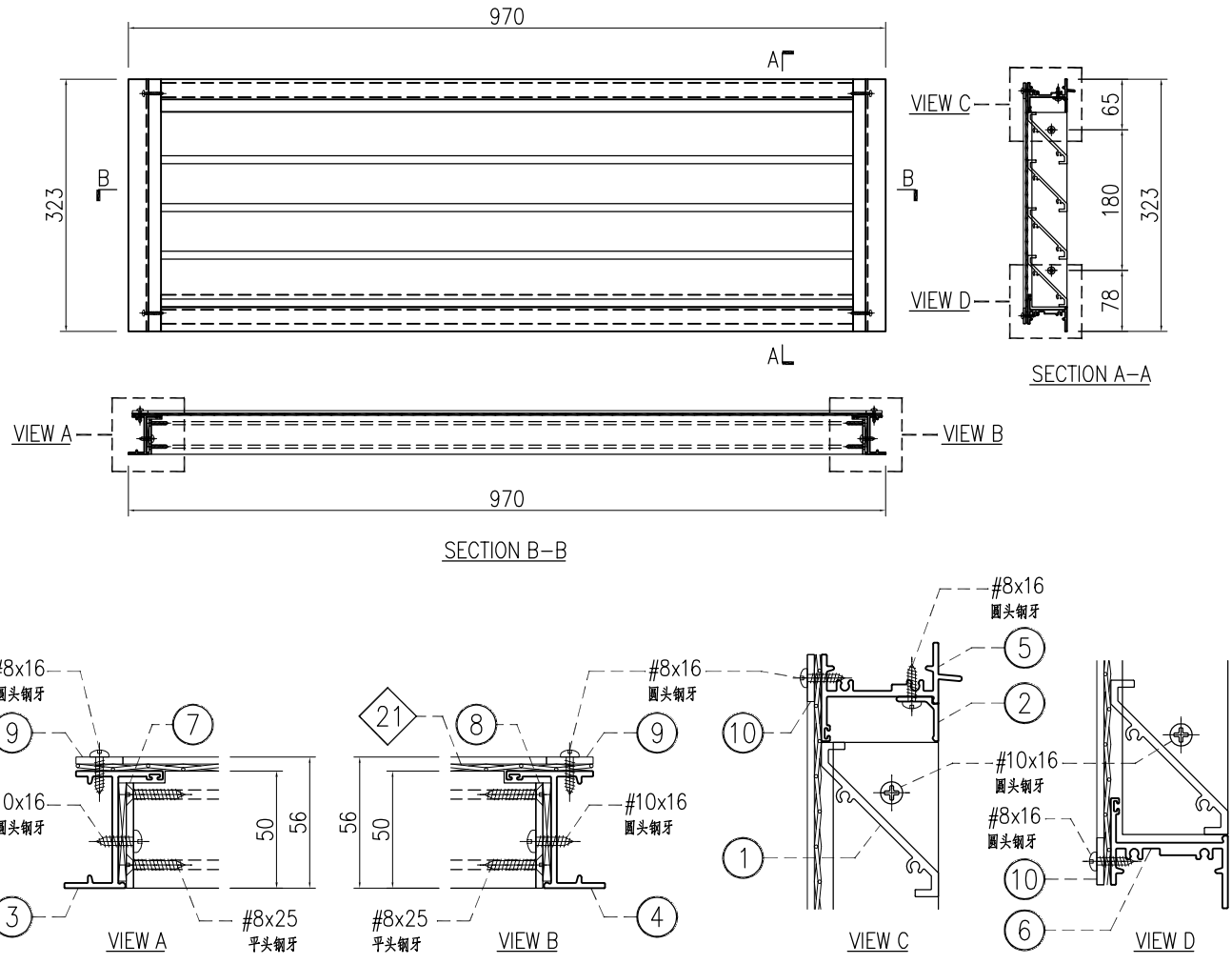

○ ALUM. EXTRUSION			
ITEM	FAB. DWG NO.	LENGTH (mm)	QTY
1	X86248-AL-51U	911	4
2	X86249-AL-52F	917.5	1
3	X86251-AL-61L	323	1
4	X86251-AL-61R	323	1
5	X86252-AL-52F	934	1
6	X86253-AL-52F	924	1
7	B09056-AL-61L	249	1
8	B09056-AL-61R	249	1
9	B1502-AL-51Q	308	2
10	B1502-AL-54G	919	2

◇ ALUM. BIRD MESH				
ITEM	FAB. DWG NO.	L (mm)	H (mm)	件/幅
21	BM-AL-52J	960	308	1

窗号	宽度(W)	高度(H)	数量	楼层
T2-RF/IL11	970	323	1	R/F
T3-RF/IL11	970	323	1	R/F

内门框配件	颜色	数量	备注
#8x16圆头钢牙	A4-70	18	鸟网压巴
#8x25平头钢牙	A4-70	16	百叶片
#8x25圆头钢牙	A4-70	8	组框
#10x16圆头钢牙	A4-70	4	百叶框

 <b>美特铝质有限公司</b> MIDI Aluminium Fabricator Ltd.				工程號 J858 地盘 康城11期	類別 制圖 I. H.	物料號 - 圖號 J858-AL-30SU
修改 日期	採用工廠 材料颜色 -	地盘 <input checked="" type="checkbox"/>	图纸名称 百叶窗组装图 材料 -	復核 - 批准 -	數量 - 單件重量 - (KG)	

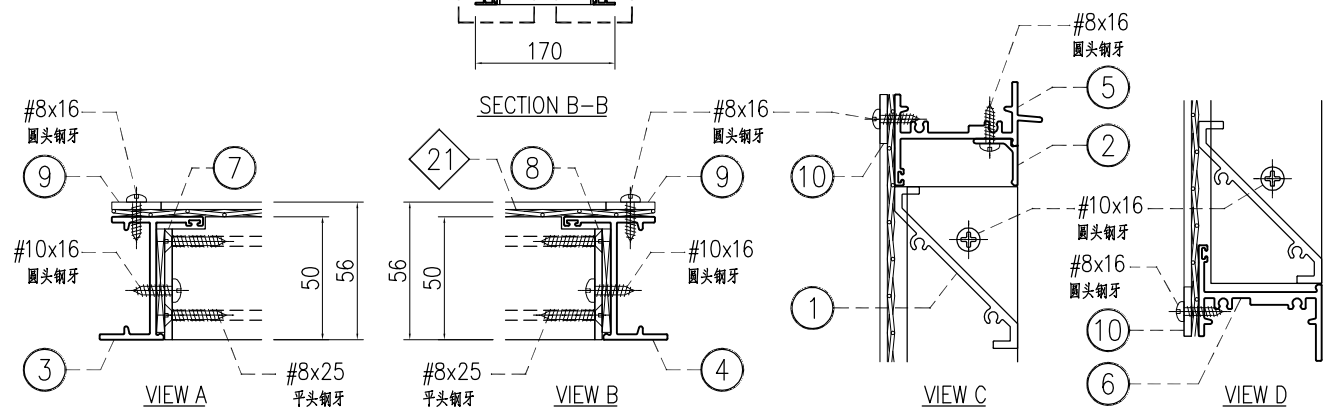
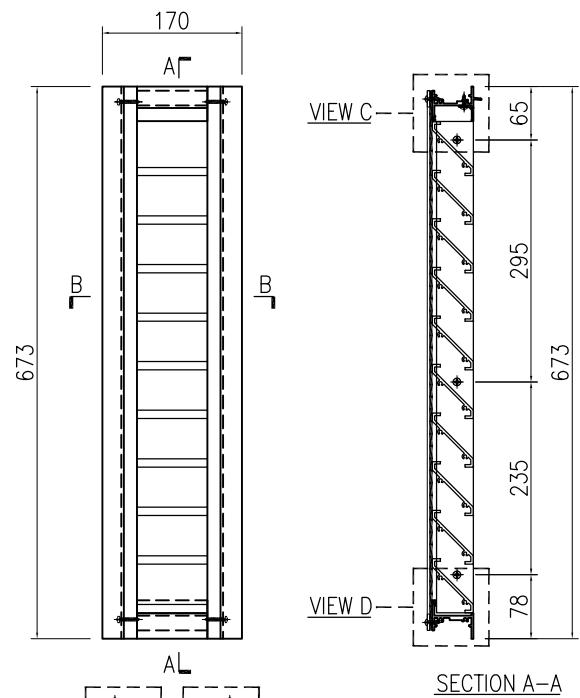

○ ALUM. EXTRUSION			
ITEM	FAB. DWG NO.	LENGTH (mm)	QTY
1	X86248-AL-51V	111	10
2	X86249-AL-54A	117.5	1
3	X86251-AL-67L	673	1
4	X86251-AL-67R	673	1
5	X86252-AL-54A	134	1
6	X86253-AL-54A	124	1
7	B09056-AL-67L	599	1
8	B09056-AL-67R	599	1
9	B1502-AL-51Y	658	2
10	B1502-AL-56A	119	2

◇ ALUM. BIRD MESH				
ITEM	FAB. DWG NO.	L (mm)	H (mm)	件/幅
21	BM-AL-52K	160	658	1

窗号	宽度(W)	高度(H)	数量	楼层
T2-TR/IL12	170	673	1	T/R
T3-TR/IL12	170	673	1	T/R

内门框配件	颜色	数量	备注
#8x16圆头钢牙	A4-70	12	鸟网压巴
#8x25平头钢牙	A4-70	40	百叶片
#8x25圆头钢牙	A4-70	8	组框
#10x16圆头钢牙	A4-70	6	百叶框

 <b>美特铝质有限公司</b> MIDI Aluminium Fabricator Ltd.				工程號 J858 地盘 康城11期	類別 制圖 I. H.	物料號 - 圖號 J858-AL-31SU
修改日期 採用工廠 材料颜色 -	地盤 ✓ 图纸名称 百叶窗组装图 材料 -	復核 - 批准 -	2023-11-23 數量 - 單件重量 - (KG)			

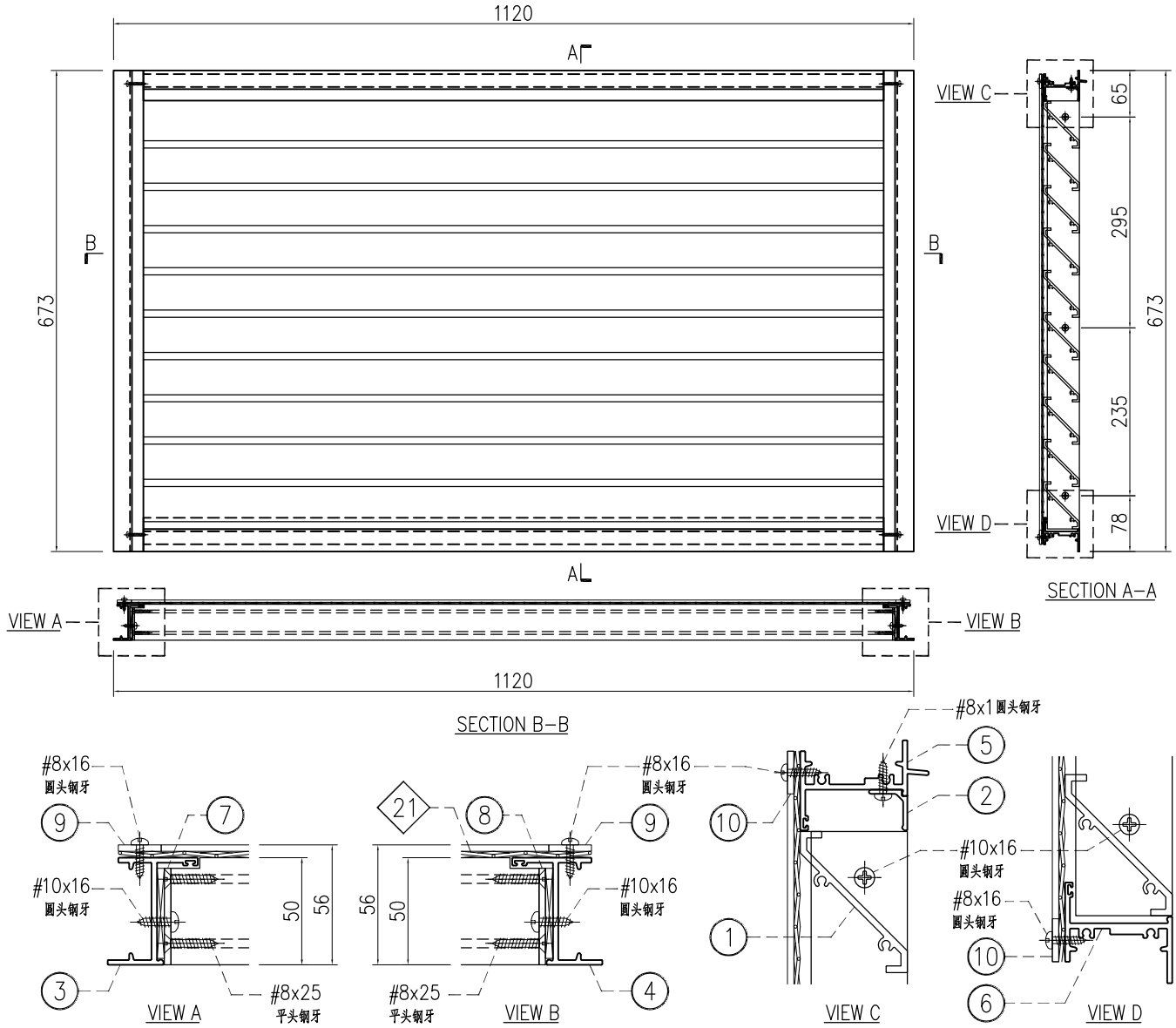

○ ALUM. EXTRUSION			
ITEM	FAB. DWG NO.	LENGTH (mm)	QTY
1	X86248-AL-51H	1061	10
2	X86249-AL-52B	1067.5	1
3	X86251-AL-67L	673	1
4	X86251-AL-67R	673	1
5	X86252-AL-52B	1084	1
6	X86253-AL-52B	1074	1
7	B09056-AL-67L	599	1
8	B09056-AL-67R	599	1
9	B1502-AL-51Y	658	2
10	B1502-AL-54B	1069	2

◇ ALUM. BIRD MESH				
ITEM	FAB. DWG NO.	L (mm)	H (mm)	件/幅
21	BM-AL-52L	1110	658	1

窗号	宽度(W)	高度(H)	数量	楼层
T2-TR/IL13	1120	673	1	T/R
T3-TR/IL13	1120	673	1	T/R

内门框配件	颜色	数量	备注
#8x16圆头钢牙	A4-70	20	鸟网压巴
#8x25平头钢牙	A4-70	40	百叶片
#8x25圆头钢牙	A4-70	8	组框
#10x16圆头钢牙	A4-70	6	百叶框

 <b>美特铝质有限公司</b> MIDI Aluminium Fabricator Ltd.				工程號 J858 地盘 康城11期	類別 制圖 I. H.	物料號 - 2023-11-23	圖號 J858-AL-32SU 數量 -
修改日期 採用工廠 材料颜色 -	地盤 ✓ 图纸名称 百叶窗组装图 材料 -	復核 - 批准 -	單件重量 - (KG)				

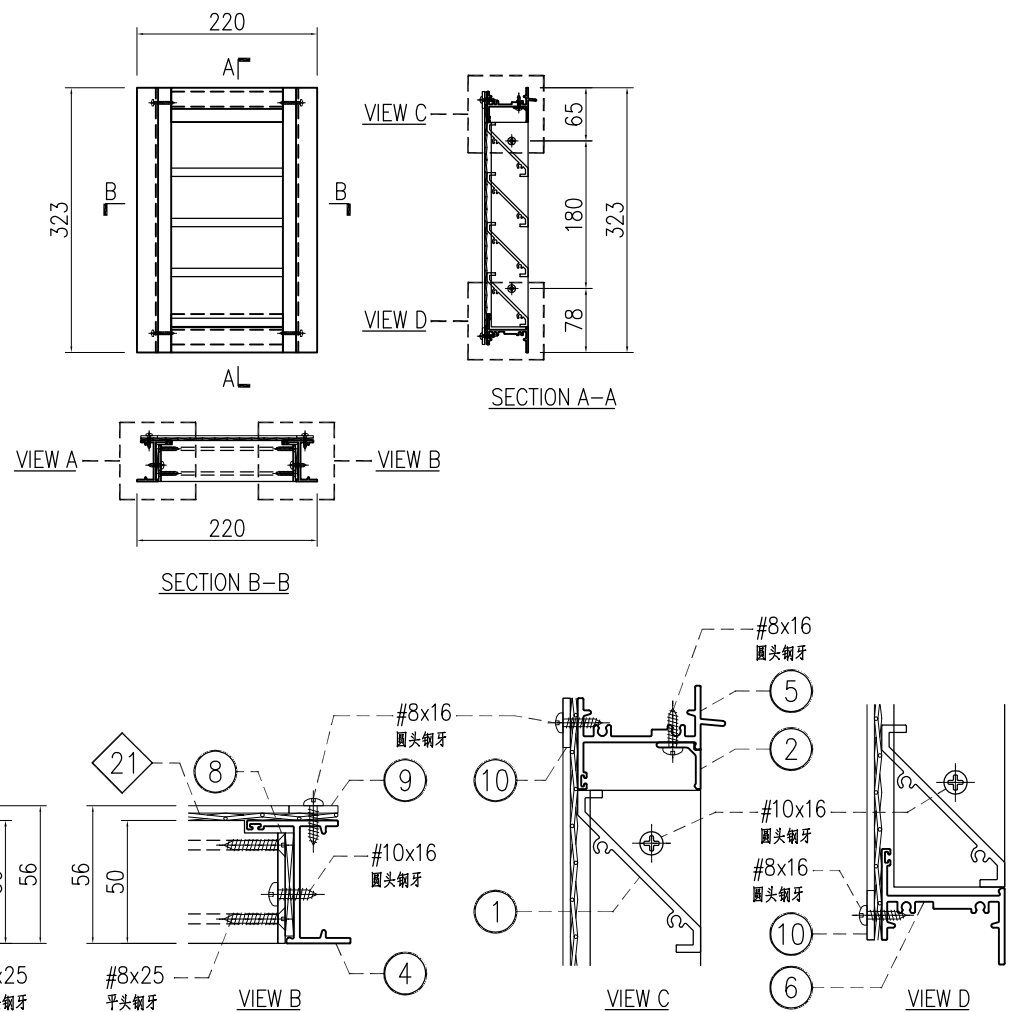

○ ALUM. EXTRUSION			
ITEM	FAB. DWG NO.	LENGTH (mm)	QTY
1	X86248-AL-52A	161	4
2	X86249-AL-54B	167.5	1
3	X86251-AL-61L	323	1
4	X86251-AL-61R	323	1
5	X86252-AL-54B	184	1
6	X86253-AL-54B	174	1
7	B09056-AL-61L	249	1
8	B09056-AL-61R	249	1
9	B1502-AL-51Q	308	2
10	B1502-AL-56B	169	2

◇ ALUM. BIRD MESH				
ITEM	FAB. DWG NO.	L (mm)	H (mm)	件/幅
21	BM-AL-52M	210	308	1

窗号	宽度(W)	高度(H)	数量	楼层
T2-67/IL18	220	323	1	67/F
T3-67/IL18	220	323	1	67/F

内门框配件	颜色	数量	备注
#8x16圆头钢牙	A4-70	12	鸟网压巴
#8x25平头钢牙	A4-70	16	百叶片
#8x25圆头钢牙	A4-70	8	组框
#10x16圆头钢牙	A4-70	4	百叶框

 <b>美特铝质有限公司</b> MIDI Aluminium Fabricator Ltd.				工程號 J858 地盘 康城11期	類別 制圖 I. H.	物料號 - 2023-11-23	圖號 J858-AL-33SU 數量 -
修改日期 採用工廠 材料颜色 -	地盘 ✓ 图纸名称 百叶窗组装图 材料 -	復核 - 批准 -	單件重量 - (KG)				

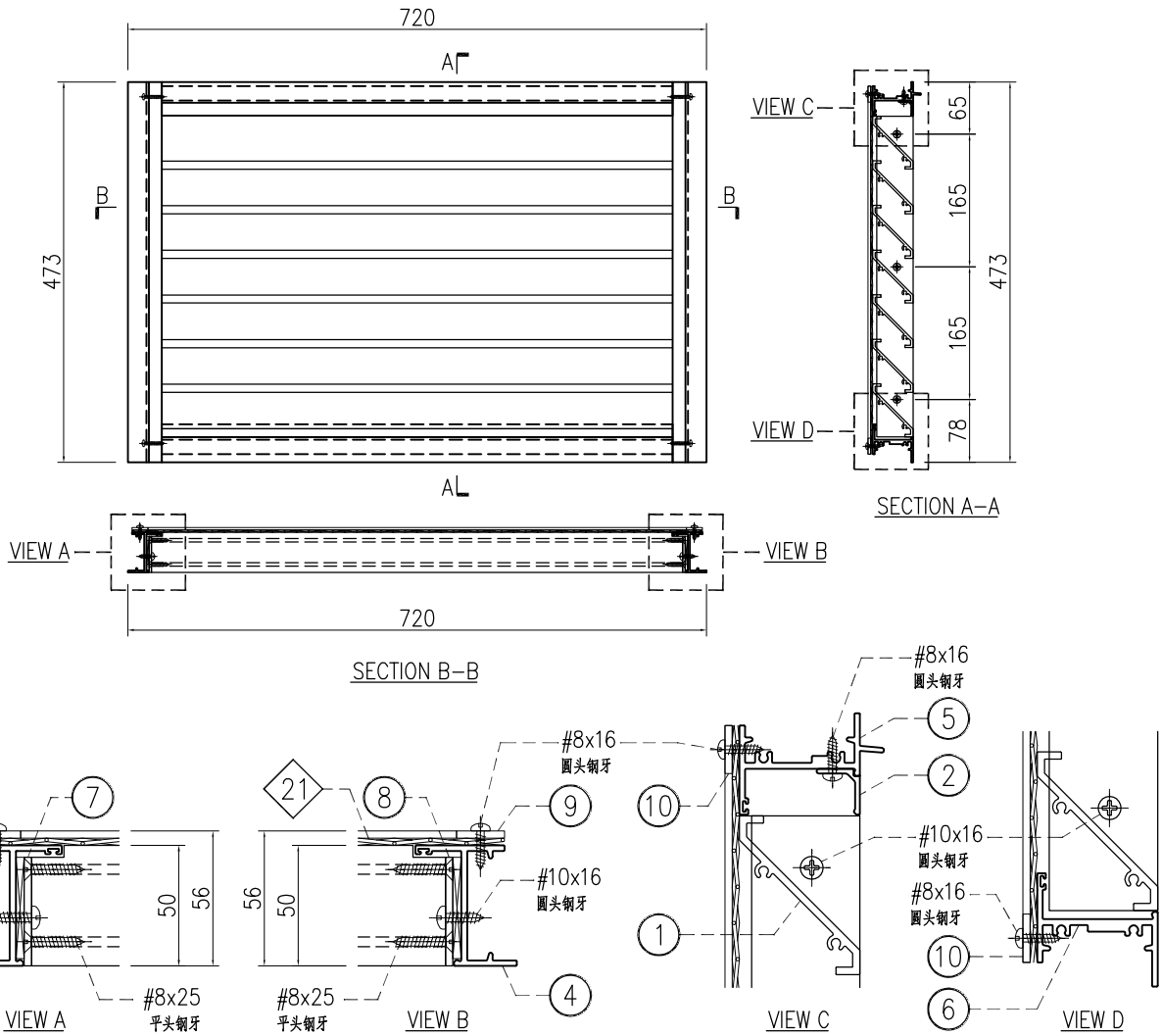

○ ALUM. EXTRUSION			
ITEM	FAB. DWG NO.	LENGTH (mm)	QTY
1	X86248-AL-51D	661	7
2	X86249-AL-51D	667.5	1
3	X86251-AL-68L	473	1
4	X86251-AL-68R	473	1
5	X86252-AL-51D	684	1
6	X86253-AL-51D	674	1
7	B09056-AL-68L	399	1
8	B09056-AL-68R	399	1
9	B1502-AL-51Z	458	2
10	B1502-AL-51J	669	2

◇ ALUM. BIRD MESH				
ITEM	FAB. DWG NO.	L (mm)	H (mm)	件/幅
21	BM-AL-52N	710	458	1

窗号	宽度(W)	高度(H)	数量	楼层
T2-67/IL19	720	473	1	67/F

内门框配件	颜色	数量	备注
#8x16圆头钢牙	A4-70	15	鸟网压巴
#8x25平头钢牙	A4-70	28	百叶片
#8x25圆头钢牙	A4-70	8	组框
#10x16圆头钢牙	A4-70	6	百叶框

 <b>美特铝质有限公司</b> MIDI Aluminium Fabricator Ltd.				工程號 J858 地盘 康城11期	類別 制圖 I. H.	物料號 - 圖號 J858-AL-34SU
修改日期 採用工廠 材料颜色 -	地盤 ✓ 材料 -	图纸名称 百叶窗组装图 材料 -	復核 - 批准 -	2023-11-23 數量 - 單件重量 - (KG)		

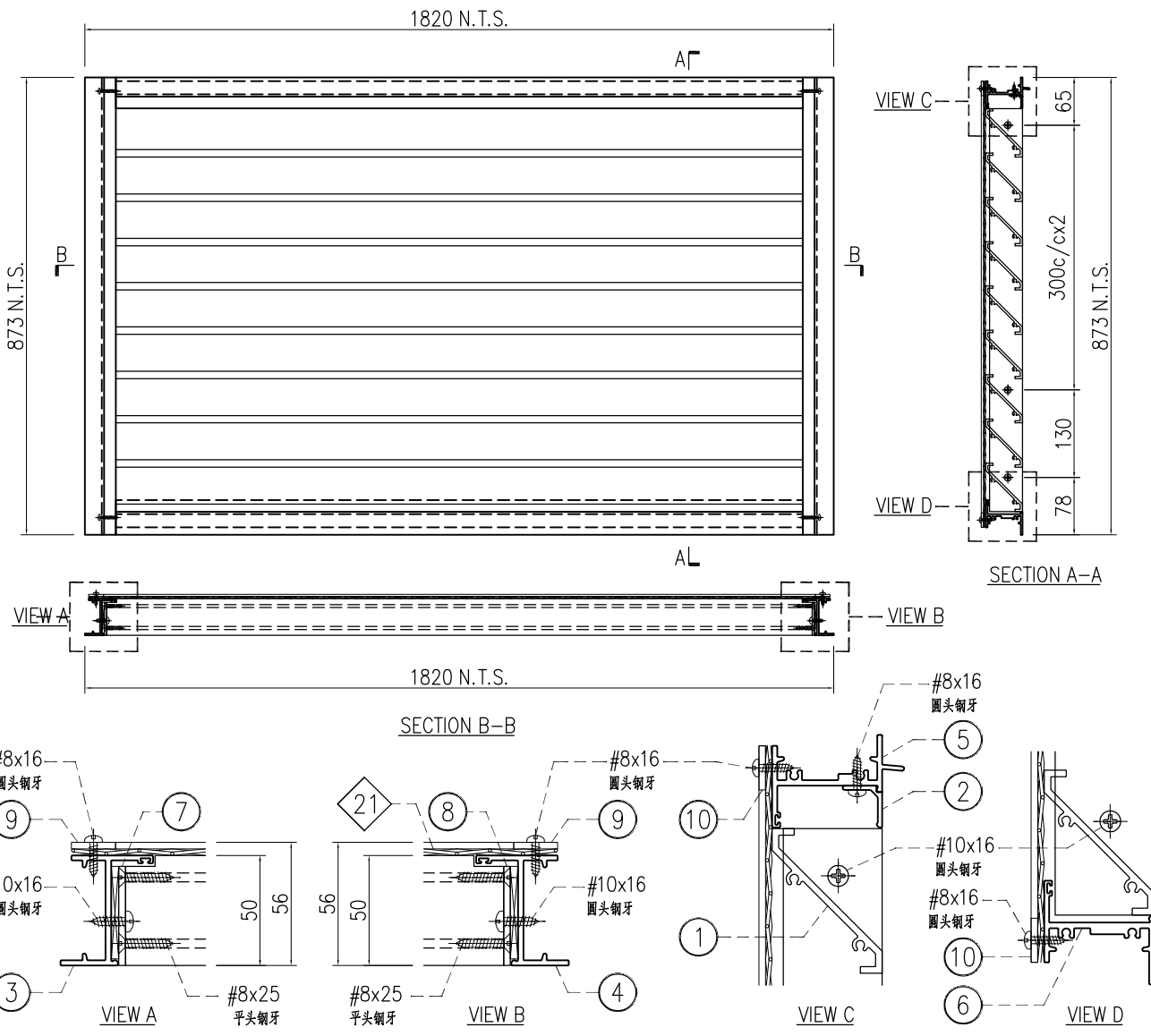

○ ALUM. EXTRUSION			
ITEM	FAB. DWG NO.	LENGTH (mm)	QTY
1	X86248-AL-52C	1761	13
2	X86249-AL-53C	1767.5	1
3	X86251-AL-69L	873	1
4	X86251-AL-69R	873	1
5	X86252-AL-53C	1784	1
6	X86253-AL-53C	1774	1
7	B09056-AL-69L	799	1
8	B09056-AL-69R	799	1
9	B1502-AL-54H	858	2
10	B1502-AL-55D	1769	2

◇ ALUM. BIRD MESH				
ITEM	FAB. DWG NO.	L (mm)	H (mm)	件/幅
21	BM-AL-52P	1810	858	1

窗号	宽度(W)	高度(H)	数量	楼层
T2-09/IL20	1720	873	1	9/F

内门框配件	颜色	数量	备注
#8x16圆头钢牙	A4-70	26	鸟网压巴
#8x25平头钢牙	A4-70	52	百叶片
#8x25圆头钢牙	A4-70	8	组框
#10x16圆头钢牙	A4-70	8	百叶框

 <b>美特铝质有限公司</b> MIDI Aluminium Fabricator Ltd.				工程號 J858 地盘 康城11期	類別 制圖 I. H.	物料號 - 2023-11-23	圖號 J858-AL-35SU 數量 -
修改日期 採用工廠 材料颜色 -	地盤 ✓ 图纸名称 百叶窗组装图 材料 -	復核 - 批准 -	單件重量 - (KG)				

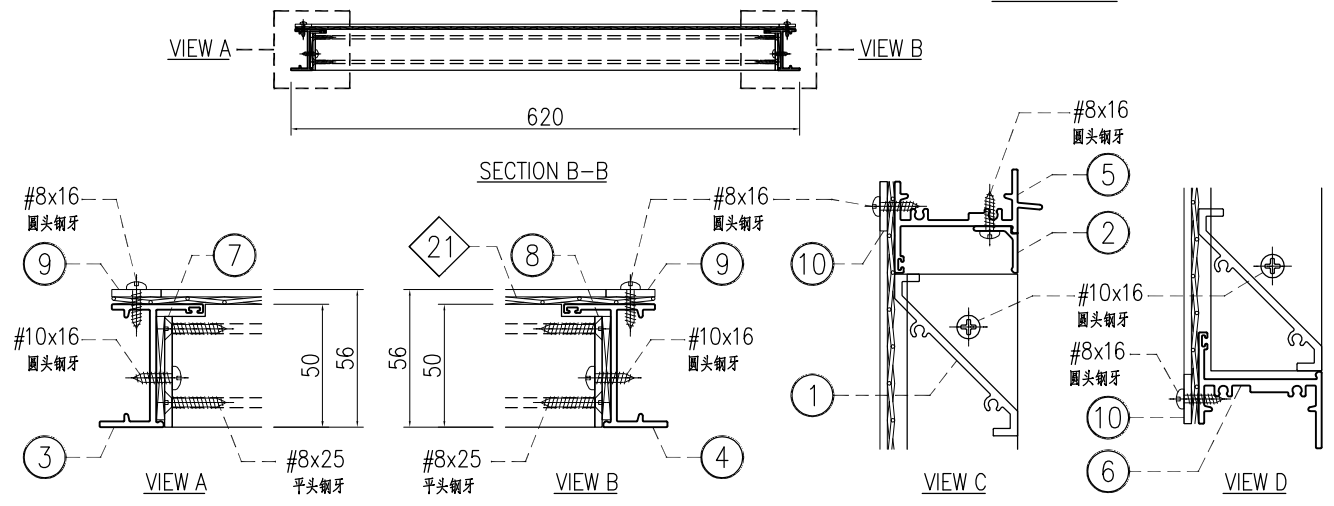
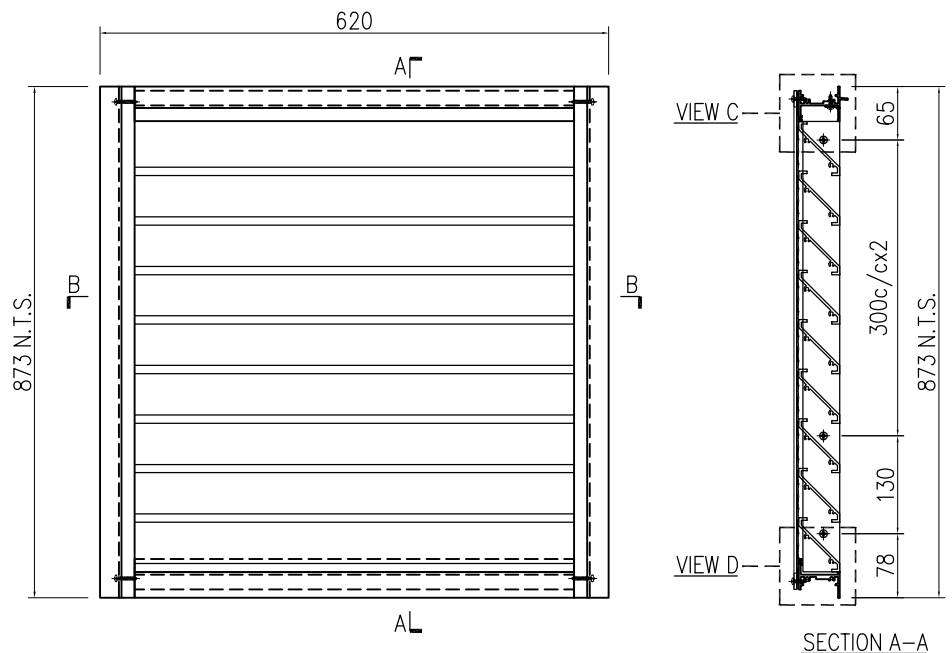

○ ALUM. EXTRUSION			
ITEM	FAB. DWG NO.	LENGTH (mm)	QTY
1	X86248-AL-52D	561	13
2	X86249-AL-51N	567.5	1
3	X86251-AL-69L	873	1
4	X86251-AL-69R	873	1
5	X86252-AL-51N	584	1
6	X86253-AL-51N	574	1
7	B09056-AL-69L	799	1
8	B09056-AL-69R	799	1
9	B1502-AL-54H	858	2
10	B1502-AL-57B	569	2

◇ ALUM. BIRD MESH				
ITEM	FAB. DWG NO.	L (mm)	H (mm)	件/幅
21	BM-AL-52Q	610	858	1

窗号	宽度(W)	高度(H)	数量	楼层
T2-09/IL21	620	873	1	9/F

内门框配件	颜色	数量	备注
#8x16圆头钢牙	A4-70	17	鸟网压巴
#8x25平头钢牙	A4-70	52	百叶片
#8x25圆头钢牙	A4-70	8	组框
#10x16圆头钢牙	A4-70	8	百叶框

 <b>美特铝质有限公司</b> MIDI Aluminium Fabricator Ltd.				工程號 J858 地盘 康城11期	類別 制圖 I. H.	物料號 - 2023-11-23	圖號 J858-AL-36SU 數量 -
修改日期 採用工廠 材料颜色 -	地盘 ✓ 图纸名称 百叶窗组装图 材料 -	復核 - 批准 -	單件重量 - (KG)				

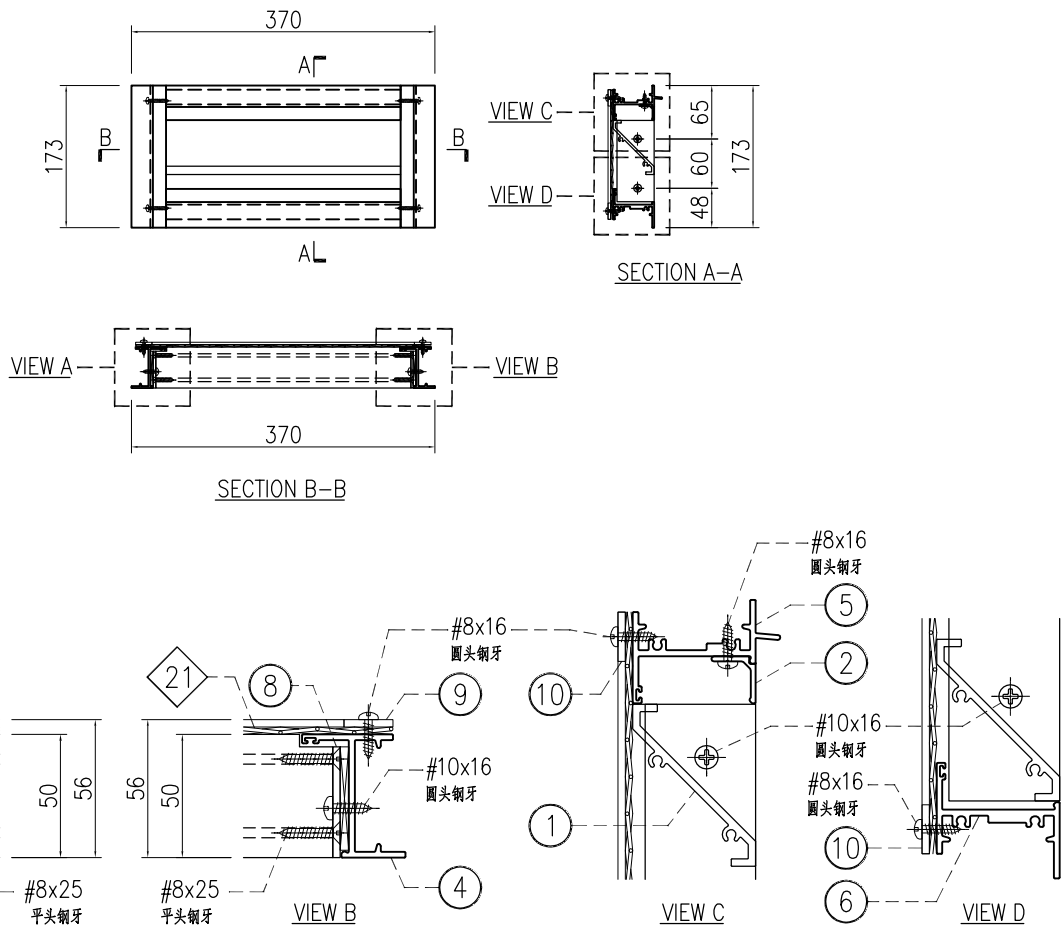

○ ALUM. EXTRUSION			
ITEM	FAB. DWG NO.	LENGTH (mm)	QTY
1	X86248-AL-52E	311	1
2	X86249-AL-51P	317.5	1
3	X86251-AL-70L	173	1
4	X86251-AL-70R	173	1
5	X86252-AL-51P	334	1
6	X86253-AL-51P	324	1
7	B09056-AL-70L	99	1
8	B09056-AL-70R	99	1
9	B1502-AL-56C	158	2
10	B1502-AL-57C	319	2

◇ ALUM. BIRD MESH				
ITEM	FAB. DWG NO.	L (mm)	H (mm)	件/幅
21	BM-AL-52R	360	158	1

窗号	宽度(W)	高度(H)	数量	楼层
T3-11/IL-D	370	173	1	11/F

内门框配件	颜色	数量	备注
#8x16圆头钢牙	A4-70	13	鸟网压巴
#8x25平头钢牙	A4-70	4	百叶片
#8x25圆头钢牙	A4-70	8	组框
#10x16圆头钢牙	A4-70	4	百叶框

 <b>美特铝质有限公司</b> MIDI Aluminium Fabricator Ltd.				工程號 J858 地盘 康城11期	類別 制圖 I. H.	物料號 - 2023-11-23	圖號 J858-AL-37SU 數量 -
修改日期 採用工廠 材料颜色 -	地盘 ✓ 图纸名称 百叶窗组装图 材料 -	復核 - 批准 -	單件重量 - (KG)				

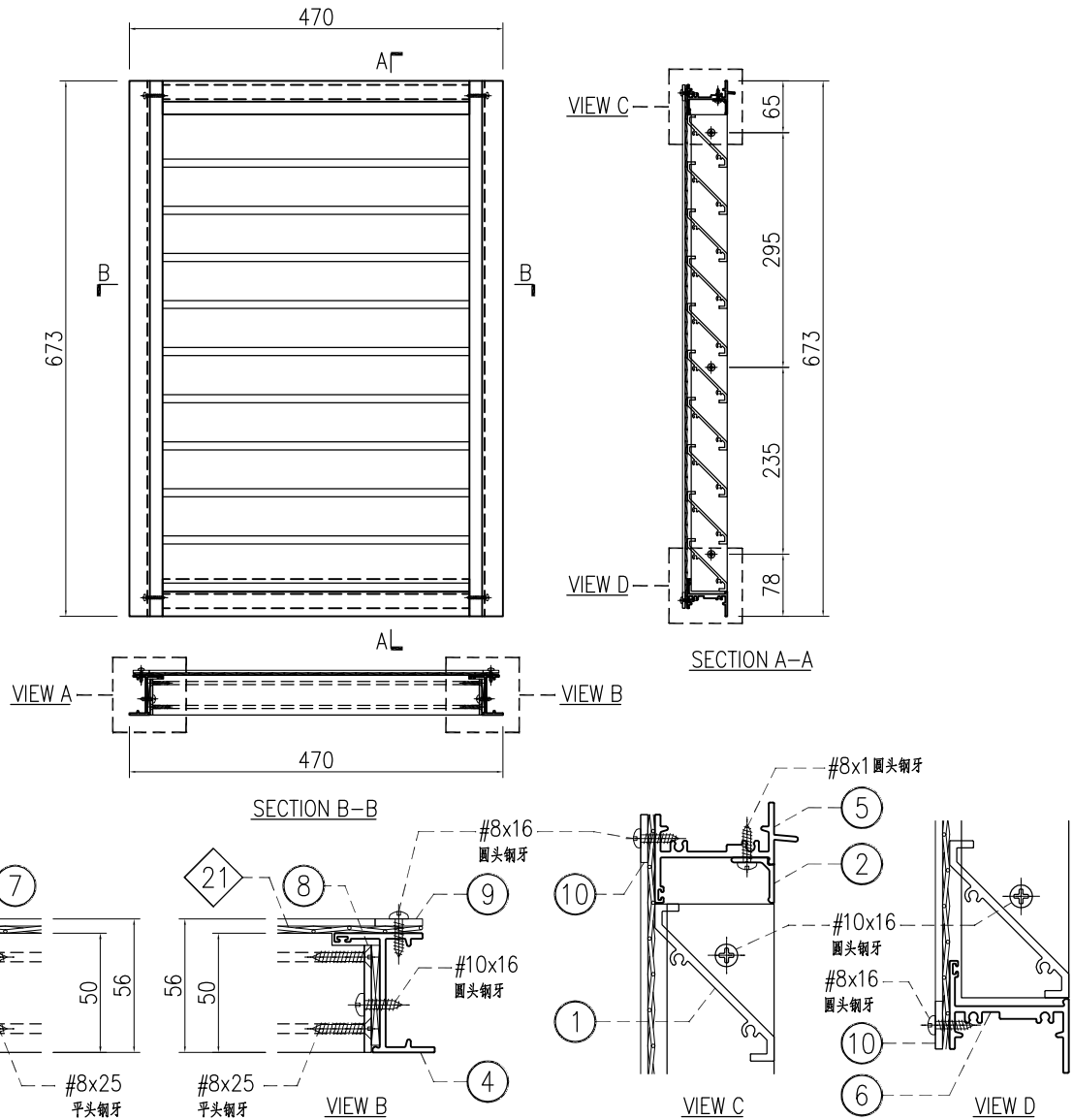

○ ALUM. EXTRUSION			
ITEM	FAB. DWG NO.	LENGTH (mm)	QTY
1	X86248-AL-51G	411	10
2	X86249-AL-51F	417.5	1
3	X86251-AL-67L	673	1
4	X86251-AL-67R	673	1
5	X86252-AL-51F	434	1
6	X86253-AL-51F	424	1
7	B09056-AL-67L	599	1
8	B09056-AL-67R	599	1
9	B1502-AL-51Y	658	2
10	B1502-AL-51N	419	2

◇ ALUM. BIRD MESH				
ITEM	FAB. DWG NO.	L (mm)	H (mm)	件/幅
21	BM-AL-52S	460	658	1

窗号	宽度(W)	高度(H)	数量	楼层
T3-40/IL-E	470	673	1	40/F

内门框配件	颜色	数量	备注
#8x16圆头钢牙	A4-70	15	鸟网压巴
#8x25平头钢牙	A4-70	40	百叶片
#8x25圆头钢牙	A4-70	8	组框
#10x16圆头钢牙	A4-70	6	百叶框

 <b>美特铝质有限公司</b> MIDI Aluminium Fabricator Ltd.				工程號 J858 地盘 康城11期	類別 制圖 I. H.	物料號 - 圖號 J858-AL-38SU
修改日期 採用工廠 材料颜色 -	地盤 <input checked="" type="checkbox"/>	图纸名称 百叶窗组装图 材料 -	復核 - 批准 -	2023-11-23	數量 - 單件重量 - (KG)	

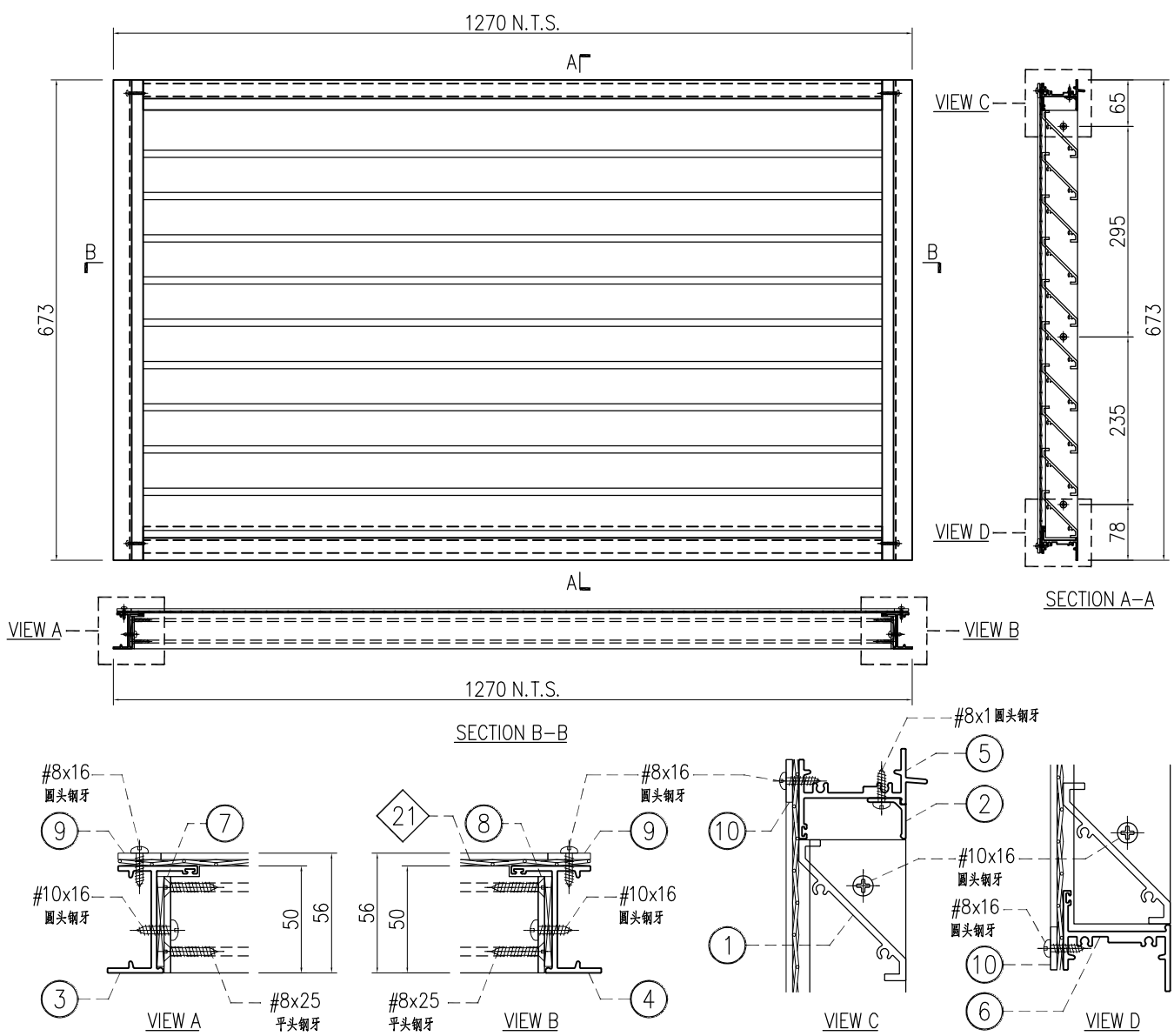

○ ALUM. EXTRUSION			
ITEM	FAB. DWG NO.	LENGTH (mm)	QTY
1	X86248-AL-51E	1211	10
2	X86249-AL-55A	1217.5	1
3	X86251-AL-67L	673	1
4	X86251-AL-67R	673	1
5	X86252-AL-55A	1234	1
6	X86253-AL-55A	1224	1
7	B09056-AL-67L	599	1
8	B09056-AL-67R	599	1
9	B1502-AL-51Y	658	2
10	B1502-AL-53B	1219	2

◇ ALUM. BIRD MESH				
ITEM	FAB. DWG NO.	L (mm)	H (mm)	件/幅
21	BM-AL-52T	1260	658	1

窗号	宽度(W)	高度(H)	数量	楼层
T3-09/IL19	1270	673	1	9/F

内门框配件	颜色	数量	备注
#8x16圆头钢牙	A4-70	18	鸟网压巴
#8x25平头钢牙	A4-70	40	百叶片
#8x25圆头钢牙	A4-70	8	组框
#10x16圆头钢牙	A4-70	6	百叶框

 <b>美特铝质有限公司</b> MIDI Aluminium Fabricator Ltd.		工程號 J858 地盘 康城11期	類別 制圖 I. H.	物料號 - 2024-01-24	圖號 J858-AL-40SU 數量 -
修改 A 日期 20240304	採用工廠 材料颜色 -	图纸名称 百叶窗组装图 材料 -	復核 - 批准 -	單件重量 -	(KG)

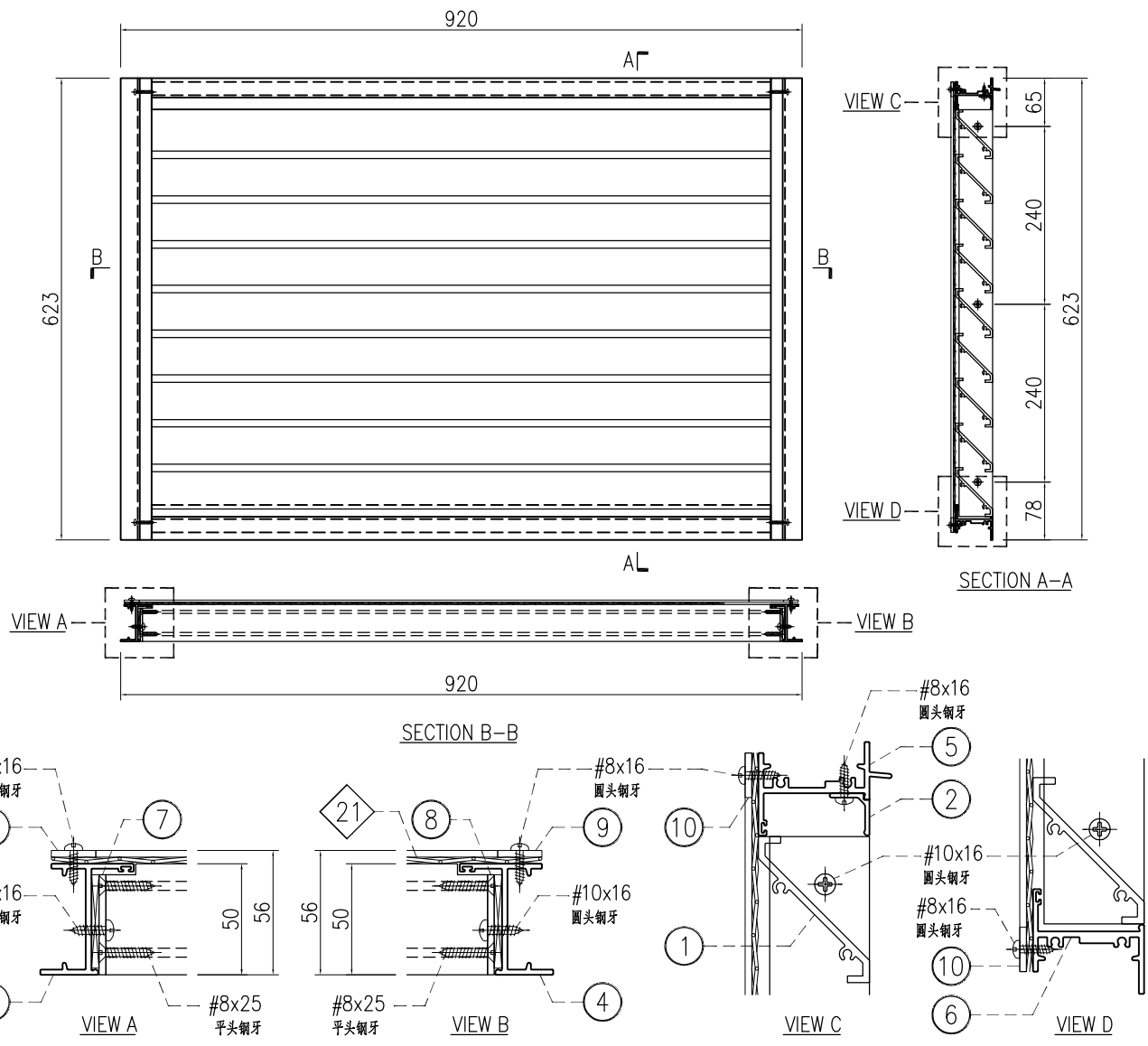

○ ALUM. EXTRUSION			
ITEM	FAB. DWG NO.	LENGTH (mm)	QTY
1	X86248-AL-52G	861	9
2	X86249-AL-52G	867.5	1
3	X86251-AL-55L	623	1
4	X86251-AL-55R	623	1
5	X86252-AL-52G	884	1
6	X86253-AL-52G	874	1
7	B09056-AL-55L	549	1
8	B09056-AL-55R	549	1
9	B1502-AL-51H	608	2
10	B1502-AL-54J	869	2

◇ ALUM. BIRD MESH				
ITEM	FAB. DWG NO.	L (mm)	H (mm)	件/幅
21	(BM-AL-52V)	810	608	1

窗号	宽度(W)	高度(H)	数量	楼层
T2-LMR/IL09	920	623	1	LMR

内门框配件	颜色	数量	备注
#8x16圆头钢牙	A4-70	15	鸟网压巴
#8x25平头钢牙	A4-70	36	百叶片
#8x25圆头钢牙	A4-70	8	组框
#10x16圆头钢牙	A4-70	6	百叶框

 <b>美特铝质有限公司</b> MIDI Aluminium Fabricator Ltd.				工程號	J858	類別		物料號	-		
				地盘	康城11期	制圖	I. H.	2023-11-23	圖號	X86248-AL-51	
修改	A			採用工廠	✓ 地盘	图纸名称	百叶片加工图	復核	-	數量	-
日期	20240304			材料颜色	香槟金 (ECD3X1009 9S-XF1)	材料	X86248	批准	-	單件重量	- (KG)

序号	产品编号	L(mm)	数量
1	X86248-AL-51A	786	-
2	X86248-AL-51B	511	-
3	X86248-AL-51C	336	-
4	X86248-AL-51D	661	-
5	X86248-AL-51E	611	-
6	X86248-AL-51F	811	-
7	X86248-AL-51G	411	-
8	X86248-AL-51H	1061	-
9	X86248-AL-51J	436	-
10	X86248-AL-51K	1511	-

序号	产品编号	L(mm)	数量
11	<del>X86248-AL-51L</del>	<del>761</del>	-
12	X86248-AL-51M	461	-
13	X86248-AL-51N	251	-
14	X86248-AL-51P	1711	-
15	X86248-AL-51Q	1071	-
16	X86248-AL-51R	961	-
17	X86248-AL-51S	1111	-
18	X86248-AL-51T	386	-
19	X86248-AL-51U	911	-
20	X86248-AL-51V	111	-

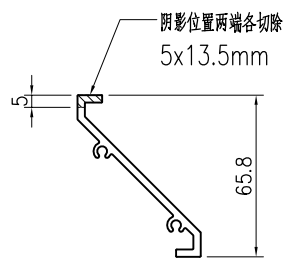
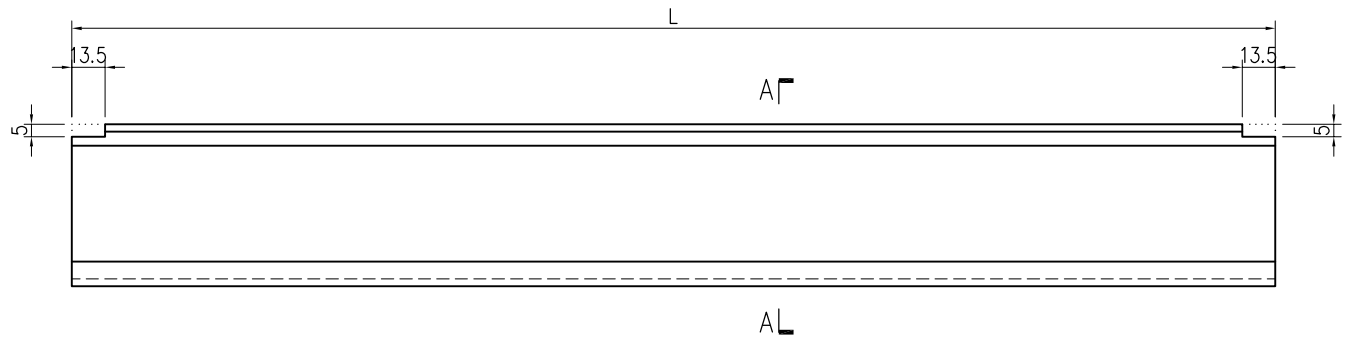

SECTION A-A

 <b>美特鋁質有限公司</b> MIDI Aluminium Fabricator Ltd.			工程號	J858	類別		物料號	-		
修改			地盤	康城11期	制圖	I. H.	2023-11-23	圖號	X86248-AL-52	
日期			採用工廠	✓ 地盤	圖紙名稱	百叶片加工圖	復核	-	數量	-
			材料顏色	香槟金 (ECD3X1009 9S-XF1)	材料	X86248	批准	-	單件重量	- (KG)

序号	产品编号	L(mm)	数量
1	X86248-AL-52A	161	-
2	X86248-AL-52B	711	-
3	X86248-AL-52C	1761	-
4	X86248-AL-52D	561	-
5	X86248-AL-52E	311	-
6	X86248-AL-52F	1211	-
7	X86248-AL-52G	861	-

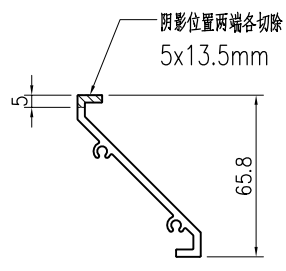
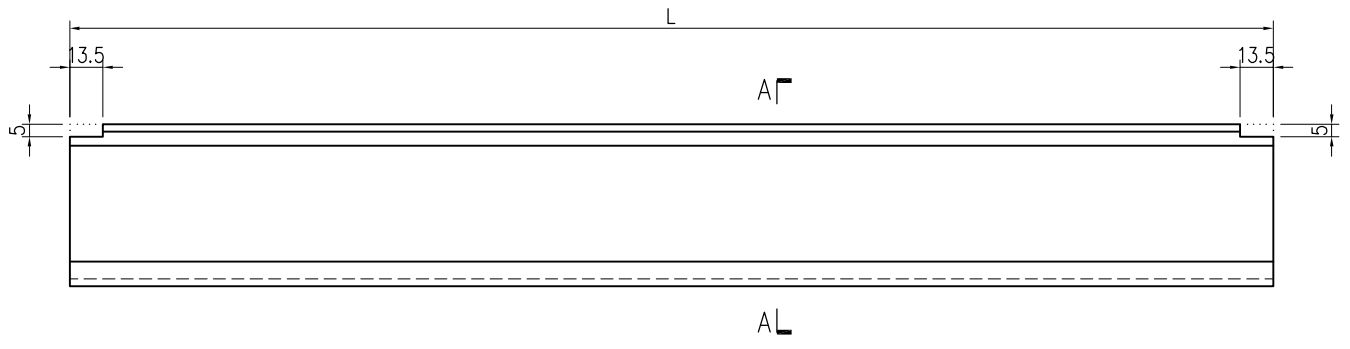

SECTION A-A

 <b>美特鋁質有限公司</b> MIDI Aluminium Fabricator Ltd.				工程號	J858	類別		物料號	-		
				地盘	康城11期	制圖	I. H.	2023-11-23	圖號	X86249-AL-51	
修改	A		採用工廠	✓	地盘	图纸名称	百叶滴水线加工图	復核	-	數量	-
日期	20240304		材料颜色	香槟金 (ECD3X1009 9S-XF1)	材料	X86249	批准	-	-	單件重量	- (KG)

序号	产品编号	L(mm)	C	数量
1	X86249-AL-51A	792.5	300c/cx2	-
2	X86249-AL-51B	517.5	225c/cx2	-
3	X86249-AL-51C	342.5	125c/cx2	-
4	X86249-AL-51D	667.5	300c/cx2	-
5	X86249-AL-51E	617.5	275c/cx2	-
6	X86249-AL-51F	417.5	175c/cx2	-
7	X86249-AL-51G	442.5	175c/cx2	-
8	<del>X86249-AL-51H</del>	<del>767.5</del>	<del>300c/cx2</del>	-
9	X86249-AL-51J	467.5	195c/cx2	-
10	X86249-AL-51K	257.5	100c/cx2	-

序号	产品编号	L(mm)	C	数量
11	X86249-AL-51L	392.5	150c/cx2	-
12	X86249-AL-51M	717.5	300c/cx2	-
13	X86249-AL-51N	567.5	250c/cx2	-
14	X86249-AL-51P	317.5	125c/cx2	-

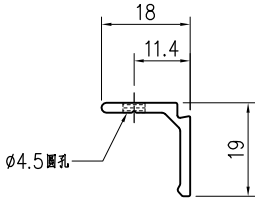
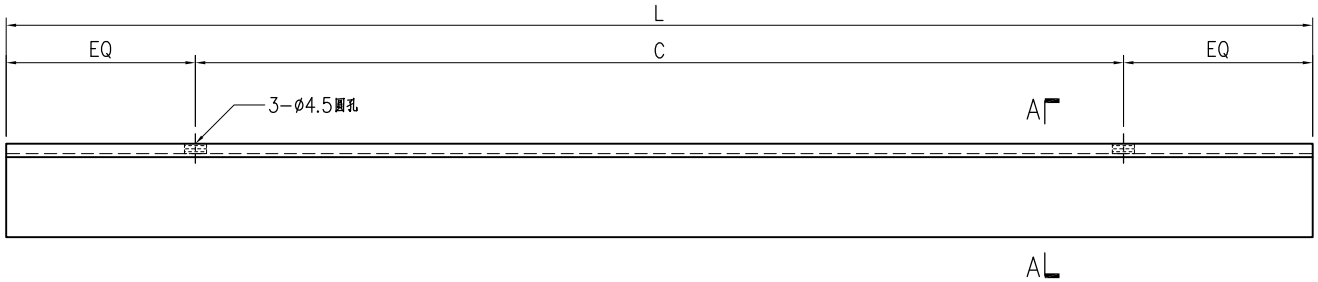

SECTION A-A

 <b>美特鋁質有限公司</b> MIDI Aluminium Fabricator Ltd.			工程號	J858	類別		物料號	-		
修改			地盤	康城11期	制圖	I. H.	2023-11-23	圖號	X86249-AL-52	
日期			採用工廠	✓ 地盤	图纸名称	百叶滴水线加工图	復核	-	數量	-
			材料颜色	香槟金 (ECD3X1009 9S-XF1)	材料	X86249	批准	-	單件重量	- (KG)

序号	产品编号	L(mm)	C	数量
1	X86249-AL-52A	817.5	250c/cx3	-
2	X86249-AL-52B	1067.5	300c/cx3	-
3	X86249-AL-52C	1077.5	300c/cx3	-
4	X86249-AL-52D	967.5	300c/cx3	-
5	X86249-AL-52E	1117.5	300c/cx3	-
6	X86249-AL-52F	917.5	275c/cx3	-
7	X86249-AL-52G	867.5	250c/cx3	-

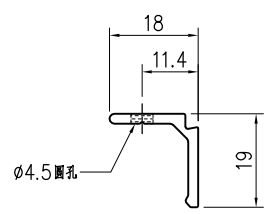
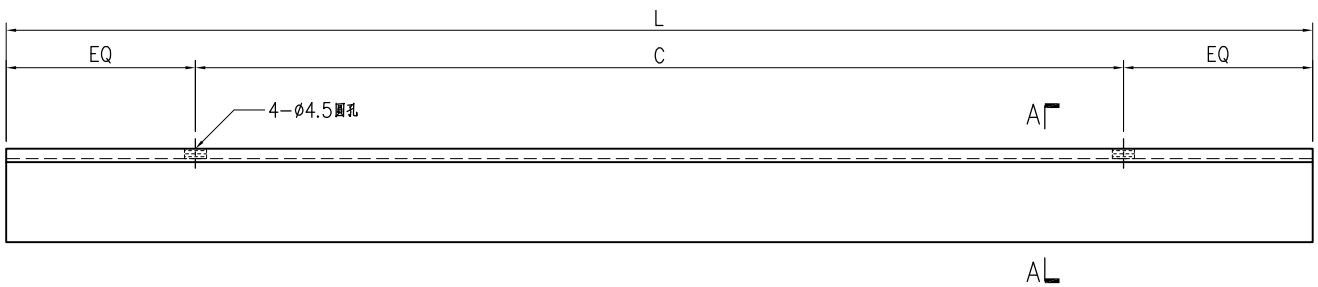

SECTION A-A

 <b>美特鋁質有限公司</b> MIDI Aluminium Fabricator Ltd.			工程號	J858	類別		物料號	-		
修改			地盤	康城11期	制圖	I. H.	2023-11-23	圖號	X86249-AL-53	
日期			採用工廠	✓ 地盤	圖紙名稱	百叶滴水线加工图	復核	-	數量	-
			材料顏色	香槟金 (ECD3X1009 9S-XF1)	材料	X86249	批准	-	單件重量	- (KG)

序号	产品编号	L(mm)	C	数量
1	X86249-AL-53A	1517.5	285c/cx5	-
2	X86249-AL-53B	1717.5	300c/cx5	-
3	X86249-AL-53C	1767.5	300c/cx5	-

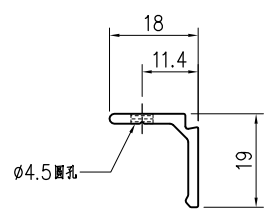
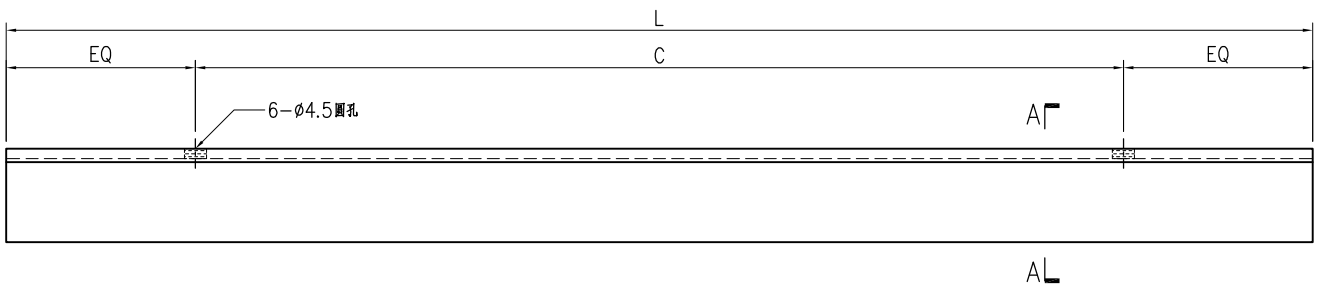

SECTION A-A

 <b>美特鋁質有限公司</b> MIDI Aluminium Fabricator Ltd.			工程號	J858	類別		物料號	-		
修改			地盤	康城11期	制圖	I. H.	2023-11-23	圖號	X86249-AL-54	
日期			採用工廠	✓ 地盤	图纸名称	百叶滴水线加工图	復核	-	數量	-
			材料颜色	香槟金 (ECD3X1009 9S-XF1)	材料	X86249	批准	-	單件重量	- (KG)

序号	产品编号	L(mm)	C	数量
1	X86249-AL-54A	117.5	70	-
2	X86249-AL-54B	167.5	90	-

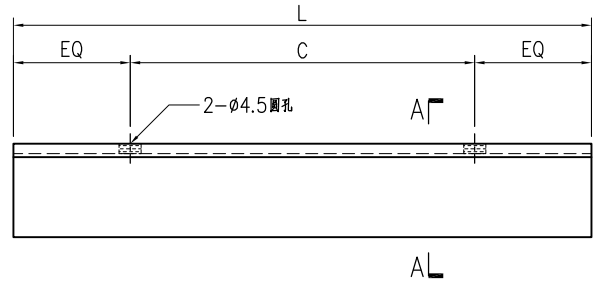

AL

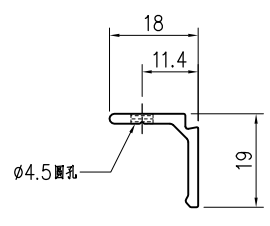

SECTION A-A

 <b>美特鋁質有限公司</b> MIDI Aluminium Fabricator Ltd.			工程號	J858	類別	物料號			-	
修改		採用工廠	✓	地盤	康城11期	制圖	I. H.	2023-11-23	圖號	X86249-AL-55
日期		材料顏色	香槟金 (ECD3X1009 9S-XF1)	图纸名称	百叶滴水线加工图	復核	-	-	數量	-
				材料	X86249	批准	-	-	單件重量	- (KG)

序号	产品编号	L(mm)	C	数量
1	X86249-AL-55A	1217.5	285c/cx4	-

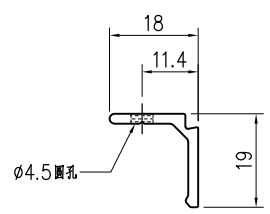
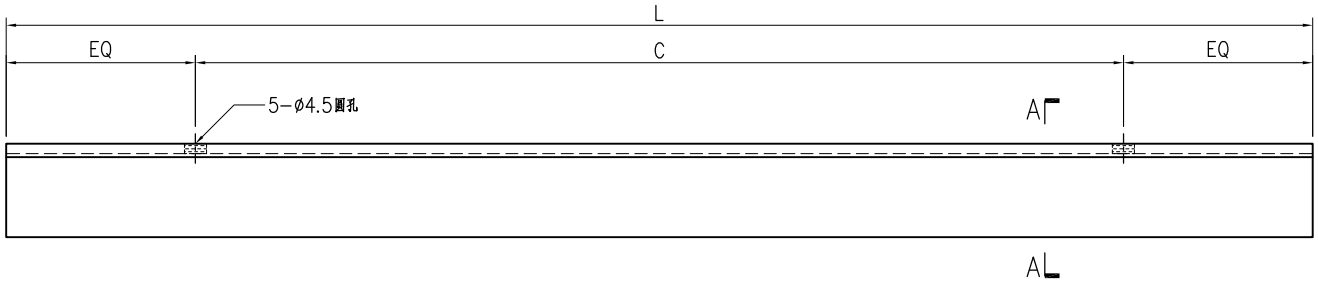

SECTION A-A

 <b>美特铝质有限公司</b> MIDI Aluminium Fabricator Ltd.			<b>工程號</b> J858 <b>地盘</b> 康城11期	<b>類別</b> <b>制圖</b> I. H.	<b>物料號</b> - <b>圖號</b> X86251-AL-51
<b>修改</b> <b>日期</b>	<b>採用工廠</b> ✓ <b>地盘</b>	<b>图纸名称</b> 生边企加工图	<b>復核</b> - <b>批准</b> -	<b>數量</b> - <b>單件重量</b> - (KG)	
	<b>材料颜色</b> 香槟金 (ECD3X1009 9S-XP1)	<b>材料</b> X86251			

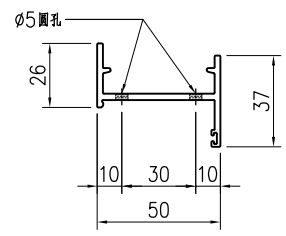
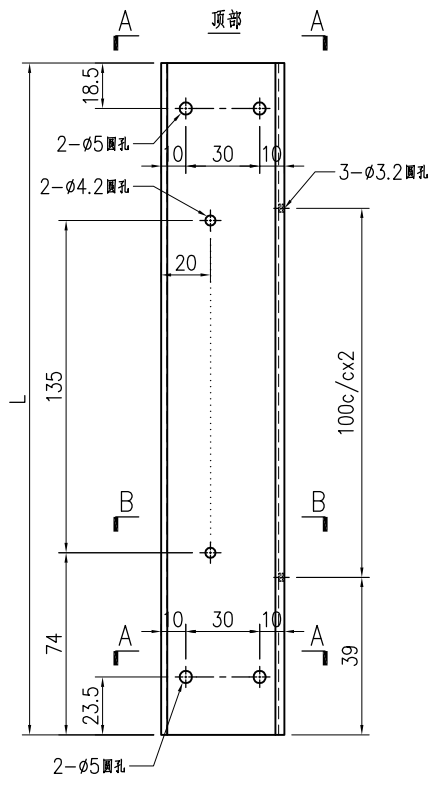

SECTION A-A

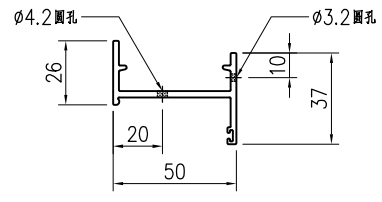

SECTION B-B

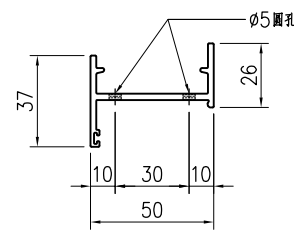
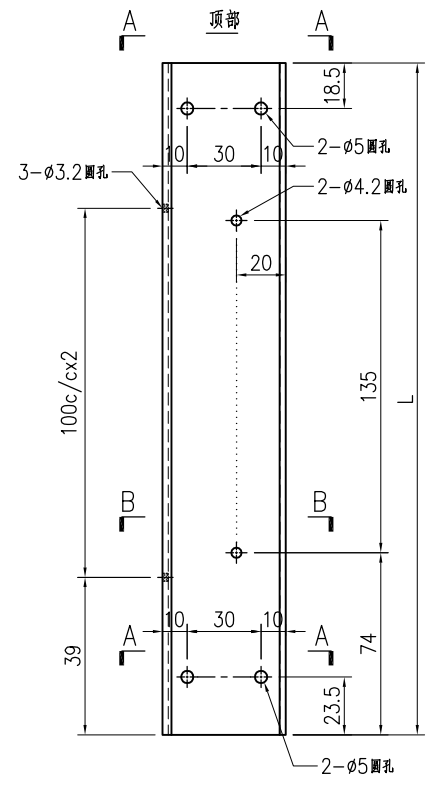

SECTION A-A

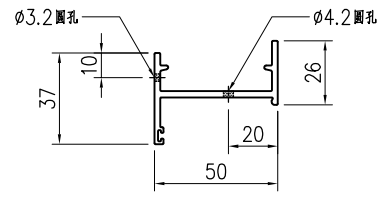

SECTION B-B

序号	产品编号	L(mm)	数量
1	X86251-AL-51L	273	-

序号	产品编号	L(mm)	数量
1	X86251-AL-51R	273	-

 <b>美特铝质有限公司</b> MIDI Aluminium Fabricator Ltd.			工程號 J858 地盘 康城11期	類別 制圖 I. H.	物料號 - 2023-11-23	圖號 X86251-AL-52 數量 -
修改 日期	採用工廠 ✓ 地盘 材料颜色 香槟金 (ECD3X1009 9S-XF1)	图纸名称 生边企加工图 材料 X86251	復核 - 批准 -	數量 - 單件重量 - (KG)		

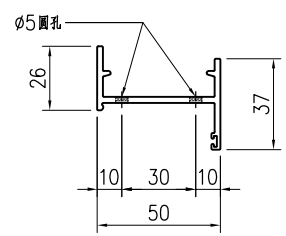
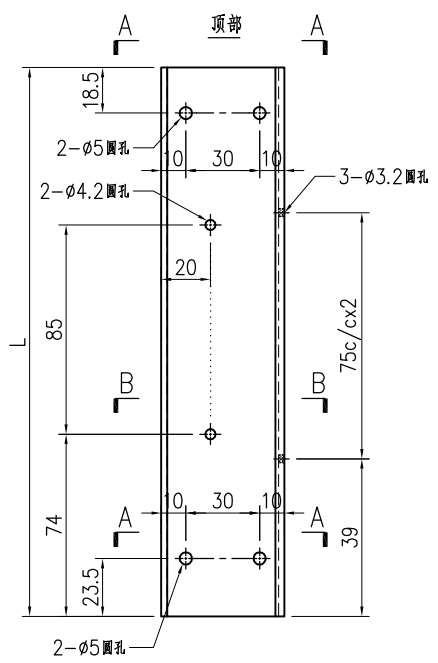

SECTION A-A

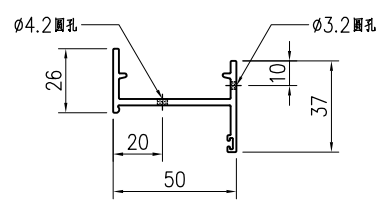

SECTION B-B

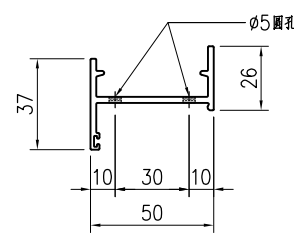
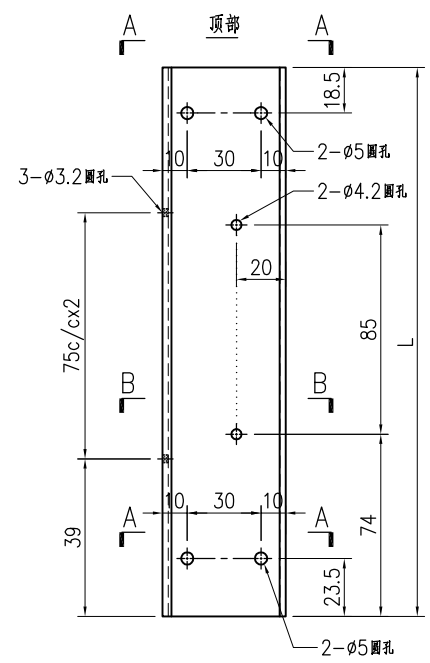

SECTION A-A

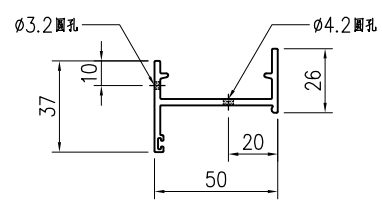

SECTION B-B

序号	产品编号	L(mm)	数量
1	X86251-AL-52L	223	-

序号	产品编号	L(mm)	数量
1	X86251-AL-52R	223	-

 <b>美特铝质有限公司</b> MIDI Aluminium Fabricator Ltd.			<b>工程號</b> J858 <b>地盘</b> 康城11期	<b>類別</b> <b>制圖</b> I. H.	<b>物料號</b> - <b>圖號</b> X86251-AL-53
<b>修改</b> <b>日期</b>	<b>採用工廠</b> ✓ <b>地盘</b>	<b>图纸名称</b> 生边企加工图	<b>復核</b> - <b>批准</b> -	<b>數量</b> - <b>單件重量</b> - (KG)	
	<b>材料颜色</b> 香槟金 (ECD3X1009 9S-XF1)	<b>材料</b> X86251			

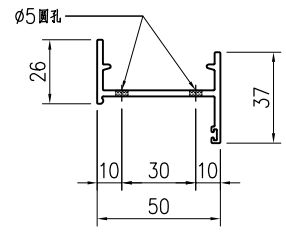
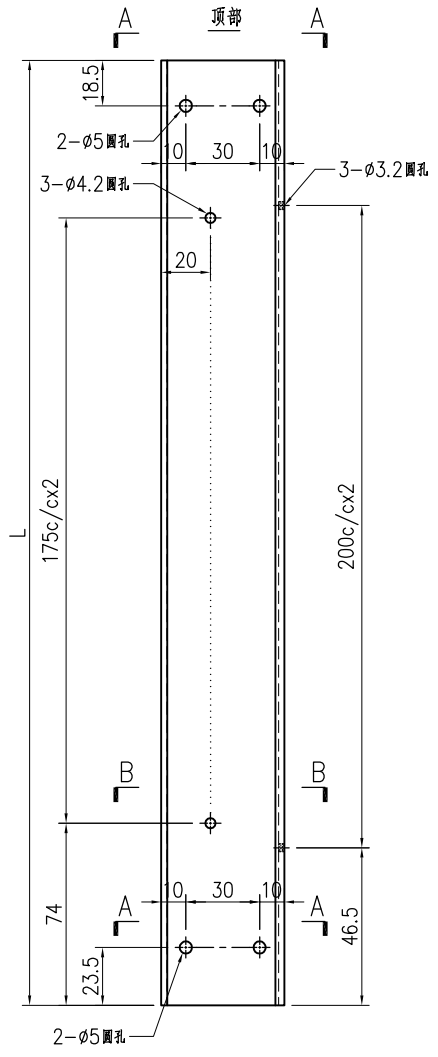

SECTION A-A

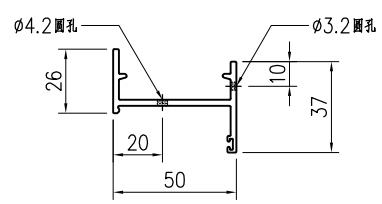

SECTION B-B

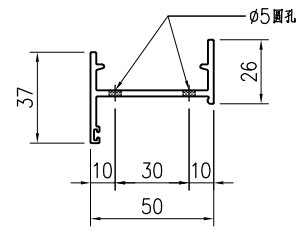
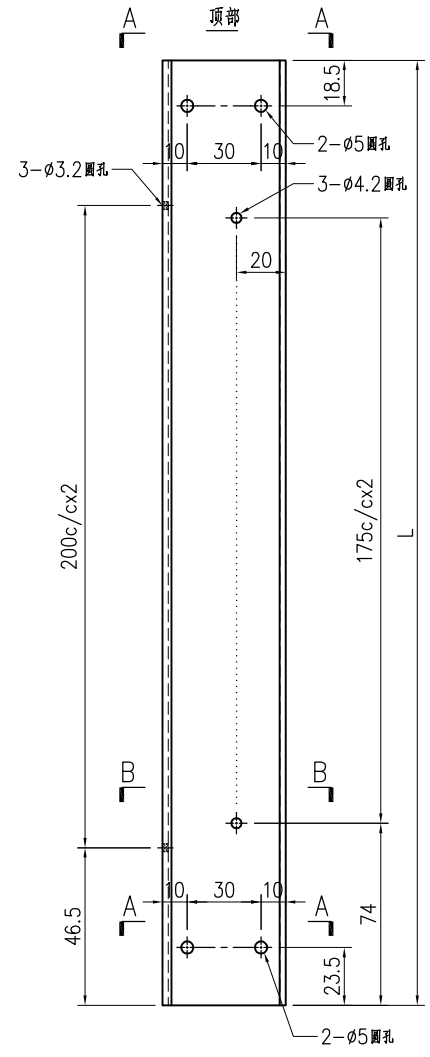

SECTION A-A

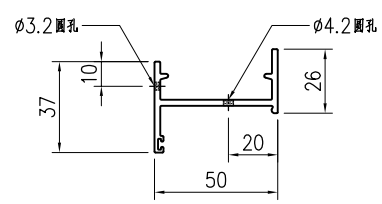

SECTION B-B

序号	产品编号	L(mm)	数量
1	X86251-AL-53L	488	-

序号	产品编号	L(mm)	数量
1	X86251-AL-53R	488	-

 <b>美特铝质有限公司</b> MIDI Aluminium Fabricator Ltd.			工程號	J858	類別		物料號	-		
修改		採用工廠	✓ 地盤	地盤	康城11期	制圖	I. H.	2023-11-23	圖號	X86251-AL-54
日期		材料颜色	香槟金 (EC3X1009 9S-XF1)	图纸名称	生边企加工图	復核	-	-	數量	-
				材料	X86251	批准	-	-	單件重量	- (KG)

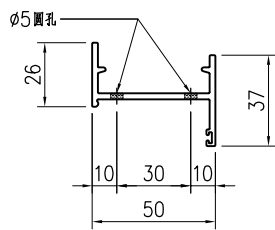
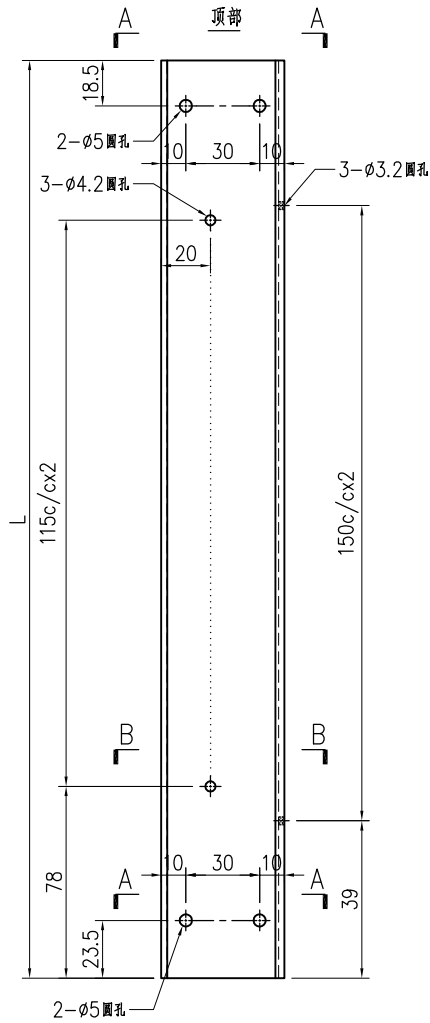

SECTION A-A

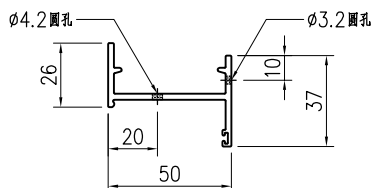

SECTION B-B

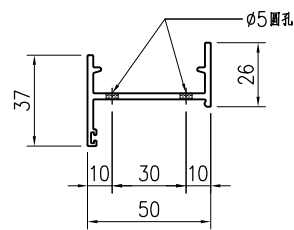
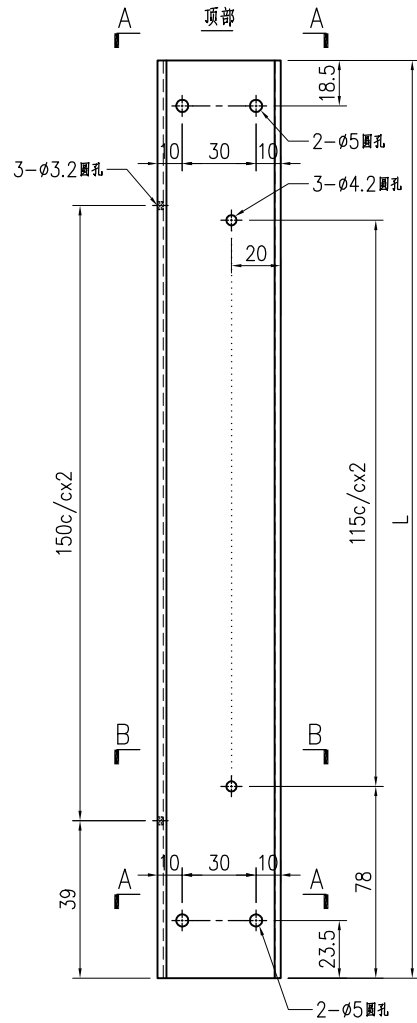

SECTION A-A

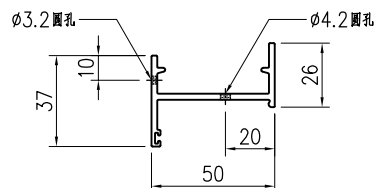

SECTION B-B

序号	产品编号	L(mm)	数量
1	X86251-AL-54L	373	-

序号	产品编号	L(mm)	数量
1	X86251-AL-54R	373	-

 <b>美特铝质有限公司</b> MIDI Aluminium Fabricator Ltd.			<b>工程號</b> J858 <b>地盘</b> 康城11期	<b>類別</b> <b>制圖</b> I. H.	<b>物料號</b> - <b>圖號</b> X86251-AL-56
<b>修改</b> <b>日期</b>	<b>採用工廠</b> ✓ <b>地盘</b>	<b>图纸名称</b> 生边企加工图	<b>復核</b> - <b>批准</b> -	<b>數量</b> - <b>單件重量</b> - (KG)	
	<b>材料颜色</b> 香槟金 (ECD3X1009 9S-XF1)	<b>材料</b> X86251			

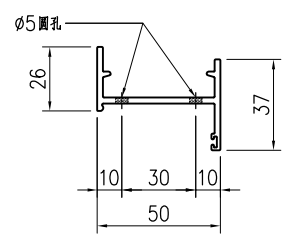
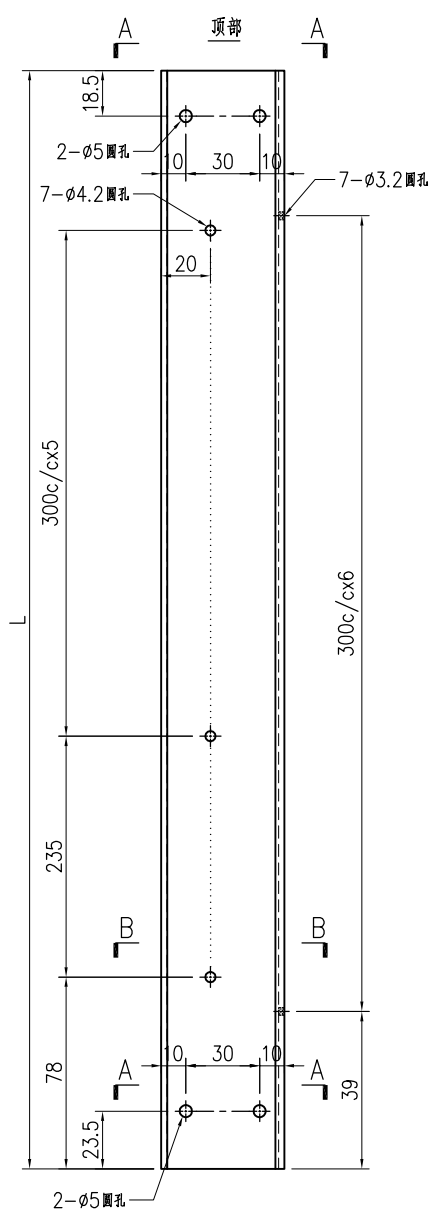

SECTION A-A

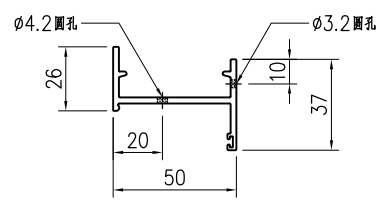

SECTION B-B

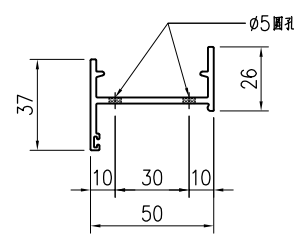
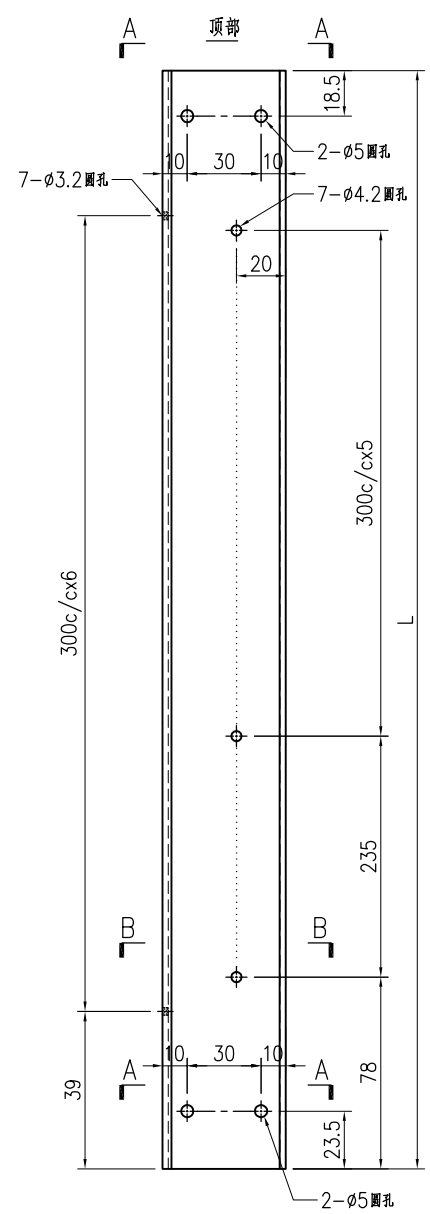

SECTION A-A

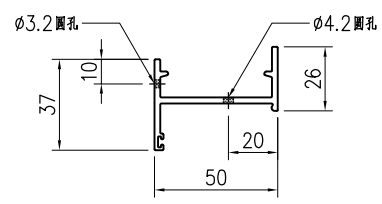

SECTION B-B

序号	产品编号	L(mm)	数量
1	X86251-AL-56L	1873	-

序号	产品编号	L(mm)	数量
1	X86251-AL-56R	1873	-

 <b>美特铝质有限公司</b> MIDI Aluminium Fabricator Ltd.			工程號 J858 地盘 康城11期	類別 制圖 I. H.	物料號 - 2023-11-23	圖號 X86251-AL-57 數量 -
修改 日期	採用工廠 ✓ 材料颜色 香槟金 (EC3X1009 9S-XF1)	图纸名称 生边企加工图 材料 X86251	復核 - 批准 -	單件重量 - (KG)		

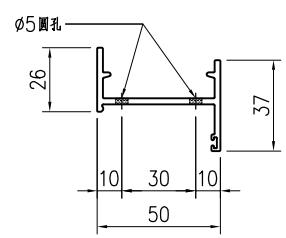
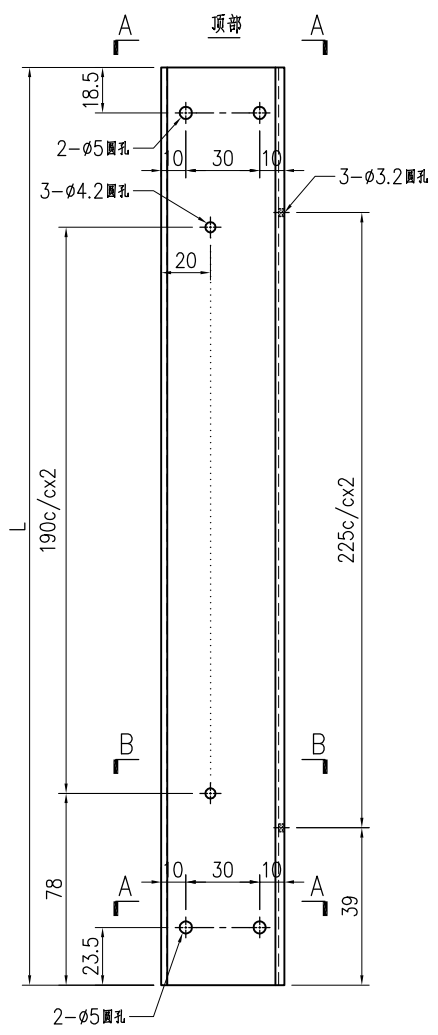

SECTION A-A

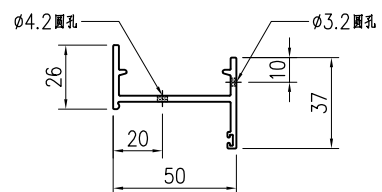

SECTION B-B

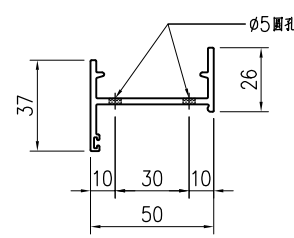
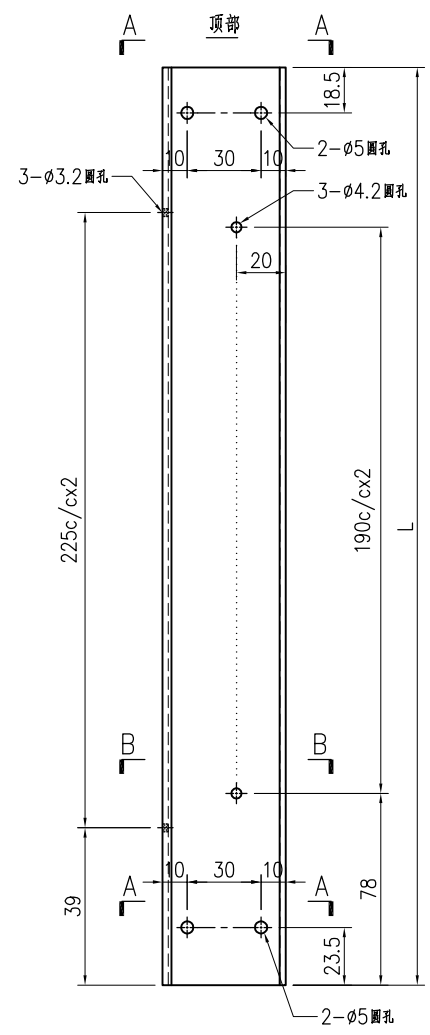

SECTION A-A

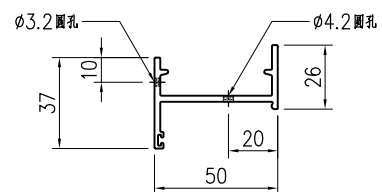

SECTION B-B

序号	产品编号	L(mm)	数量
1	X86251-AL-57L	523	-

序号	产品编号	L(mm)	数量
1	X86251-AL-57R	523	-

 <b>美特铝质有限公司</b> MIDI Aluminium Fabricator Ltd.			<b>工程號</b> J858 <b>地盘</b> 康城11期	<b>類別</b> <b>制圖</b> I. H.	<b>物料號</b> - <b>圖號</b> X86251-AL-58
<b>修改</b> <b>日期</b>	<b>採用工廠</b> ✓ <b>地盘</b>	<b>图纸名称</b> 生边企加工图	<b>復核</b> - <b>批准</b> -	<b>數量</b> - <b>單件重量</b> - (KG)	
	<b>材料颜色</b> 香槟金 (ECD3X1009 9S-XF1)	<b>材料</b> X86251			

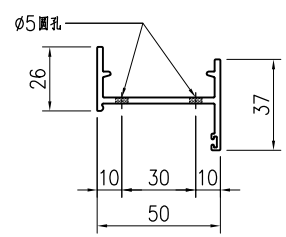
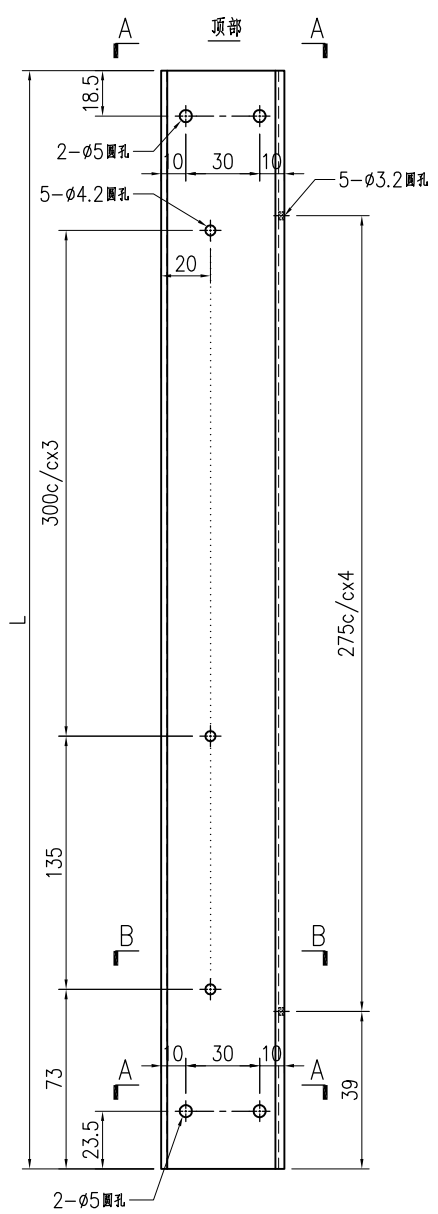

SECTION A-A

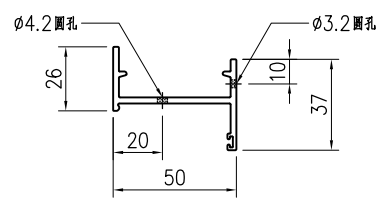

SECTION B-B

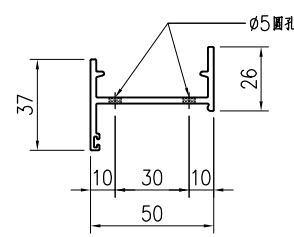
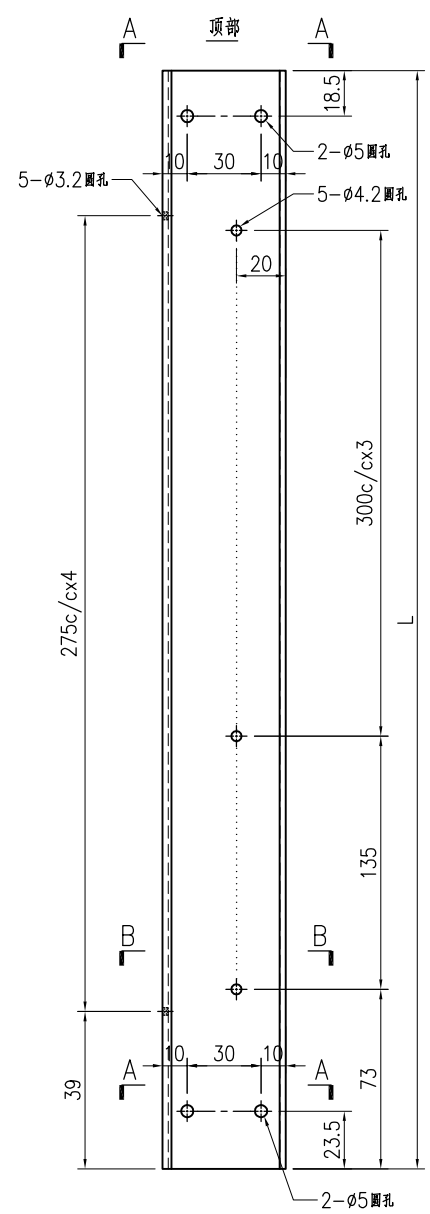

SECTION A-A

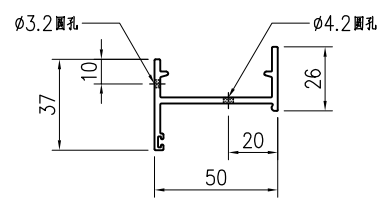

SECTION B-B

序号	产品编号	L(mm)	数量
1	X86251-AL-58L	1173	-

序号	产品编号	L(mm)	数量
1	X86251-AL-58R	1173	-

 <b>美特铝质有限公司</b> MIDI Aluminium Fabricator Ltd.			<b>工程號</b> J858 <b>地盘</b> 康城11期	<b>類別</b> <b>制圖</b> I. H.	<b>物料號</b> - <b>圖號</b> X86251-AL-59
<b>修改</b> <b>日期</b>	<b>採用工廠</b> ✓ <b>地盘</b>	<b>图纸名称</b> 生边企加工图	<b>復核</b> - <b>批准</b> -	<b>數量</b> - <b>單件重量</b> - (KG)	
	<b>材料颜色</b> 香槟金 (ECD3X1009 9S-XF1)	<b>材料</b> X86251			

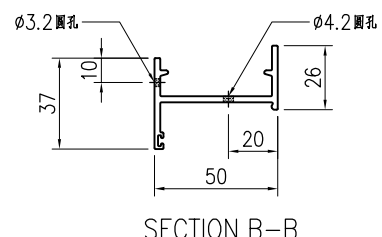
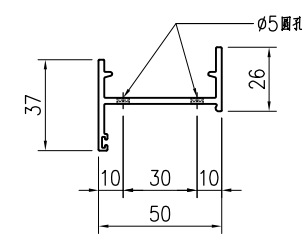
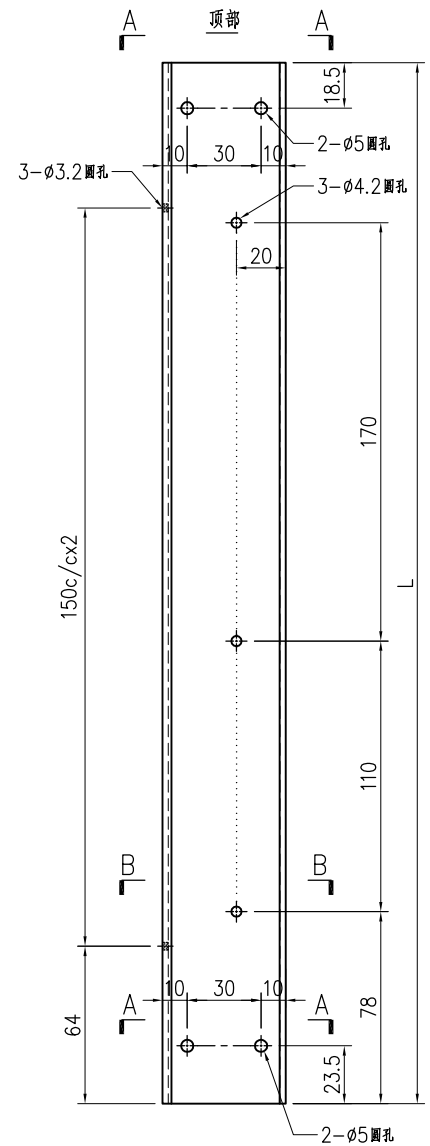
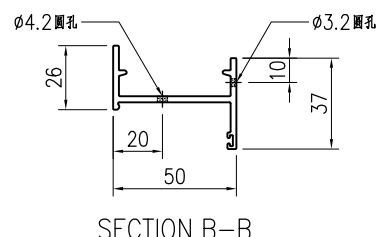
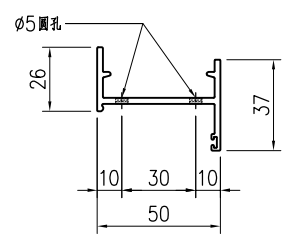
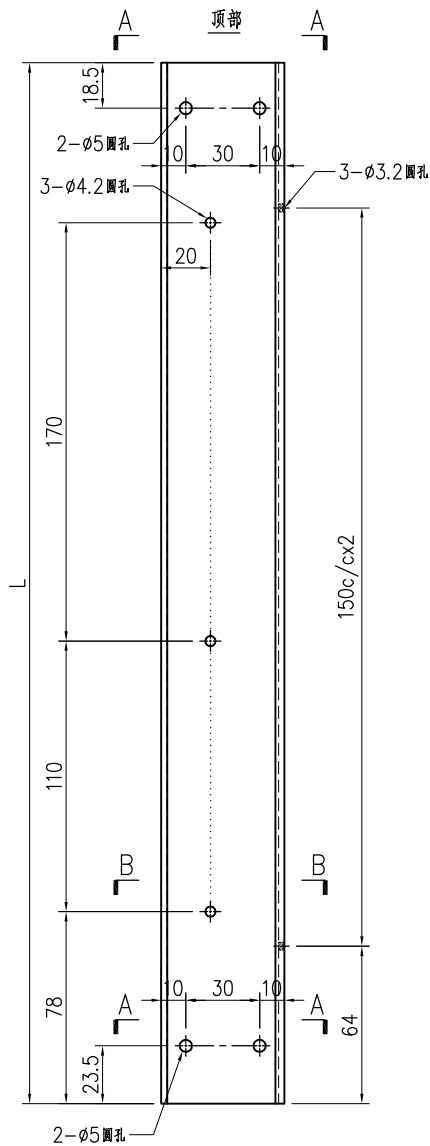

序号	产品编号	L(mm)	数量
1	X86251-AL-59L	423	-

序号	产品编号	L(mm)	数量
1	X86251-AL-59R	423	-

 <b>美特铝质有限公司</b> MIDI Aluminium Fabricator Ltd.			<b>工程號</b> J858 <b>地盘</b> 康城11期	<b>類別</b> <b>制圖</b> I. H.	<b>物料號</b> - <b>圖號</b> X86251-AL-61
<b>修改</b> <b>日期</b>	<b>採用工廠</b> ✓ <b>地盘</b>	<b>图纸名称</b> 生边企加工图	<b>復核</b> - <b>批准</b> -	<b>數量</b> - <b>單件重量</b> - (KG)	
	<b>材料颜色</b> 香槟金 (EC33X1009 9S-XF1)	<b>材料</b> X86251			

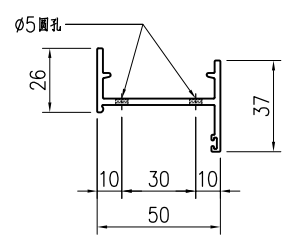
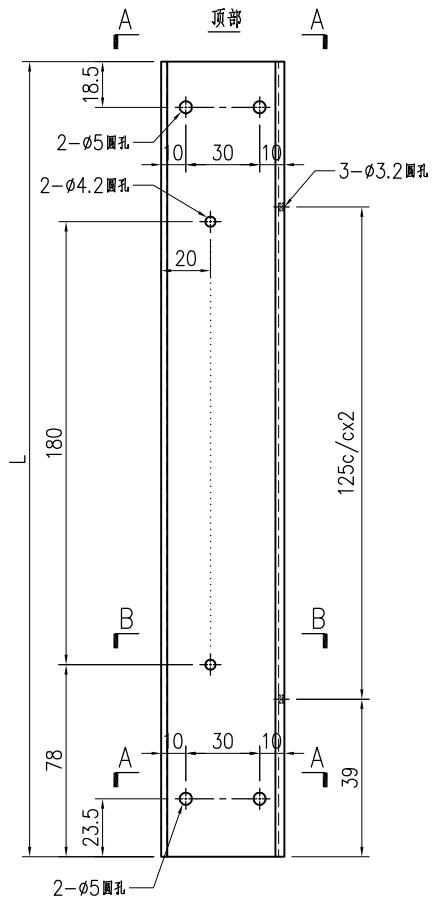

SECTION A-A

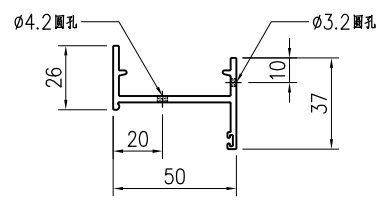

SECTION B-B

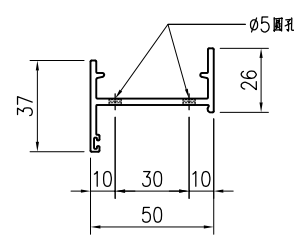
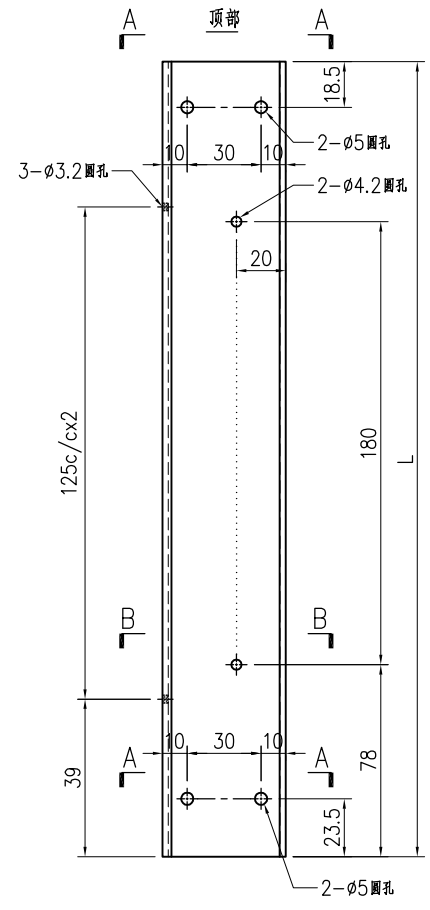

SECTION A-A

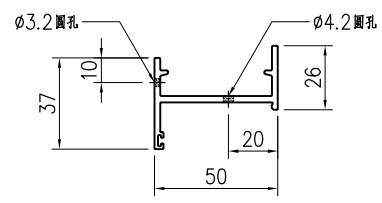

SECTION B-B

序号	产品编号	L(mm)	数量
1	X86251-AL-61L	323	-

序号	产品编号	L(mm)	数量
1	X86251-AL-61R	323	-

 <b>美特铝质有限公司</b> MIDI Aluminium Fabricator Ltd.			<b>工程號</b> J858 <b>地盘</b> 康城11期	<b>類別</b> <b>制圖</b> I. H.	<b>物料號</b> - <b>圖號</b> X86251-AL-62
<b>修改日期</b> <b>採用工廠</b> ✓ <b>地盘</b>	<b>图纸名称</b> 生边企加工图	<b>復核</b> - <b>批准</b> -	<b>數量</b> - <b>單件重量</b> - (KG)		
<b>材料颜色</b> 香槟金 (ECD3X1009 9S-XF1)	<b>材料</b> X86251				

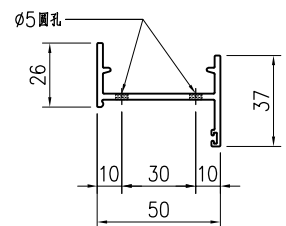
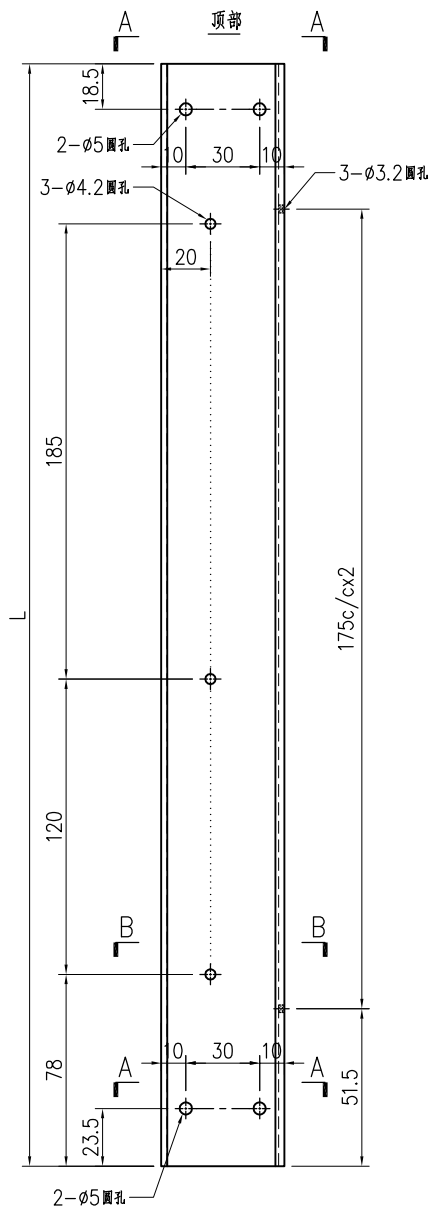

SECTION A-A

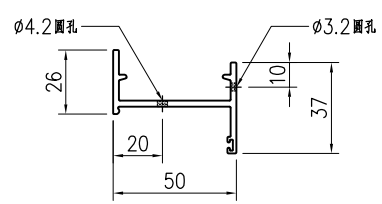

SECTION B-B

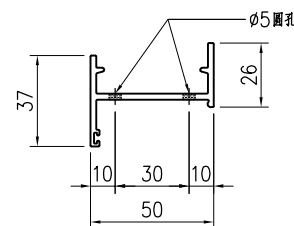
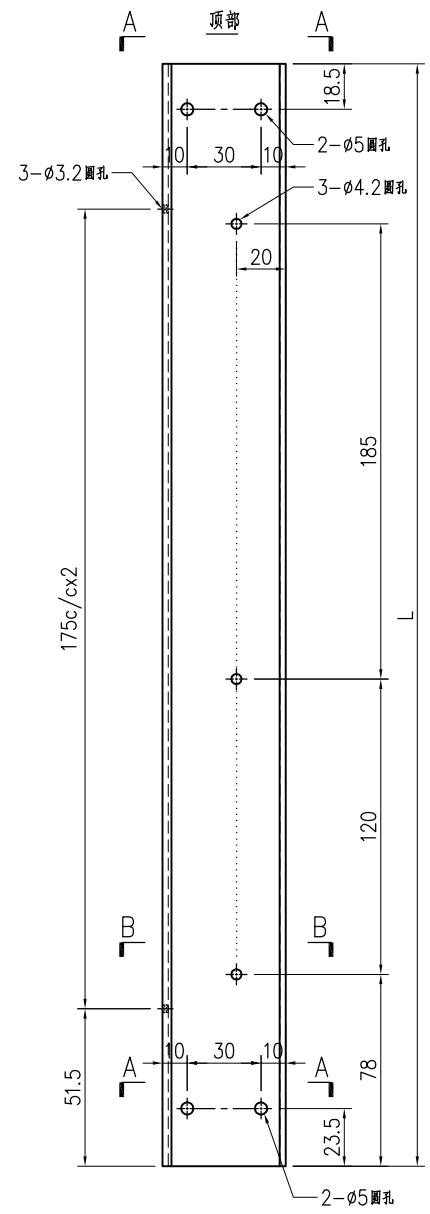

SECTION A-A

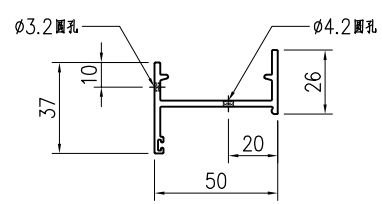

SECTION B-B

序号	产品编号	L(mm)	数量
1	X86251-AL-62L	448	-

序号	产品编号	L(mm)	数量
1	X86251-AL-62R	448	-

 <b>美特铝质有限公司</b> MIDI Aluminium Fabricator Ltd.			工程號 J858 地盘 康城11期	類別 制圖 I. H.	物料號 - 2023-11-23	圖號 X86251-AL-63 數量 -
修改 日期	採用工廠 ✓ 地盘 材料颜色 香槟金 (ECD3X1009 9S-XF1)	图纸名称 生边企加工图 材料 X86251	復核 - 批准 -	數量 - 單件重量 - (KG)		

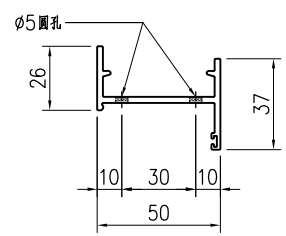
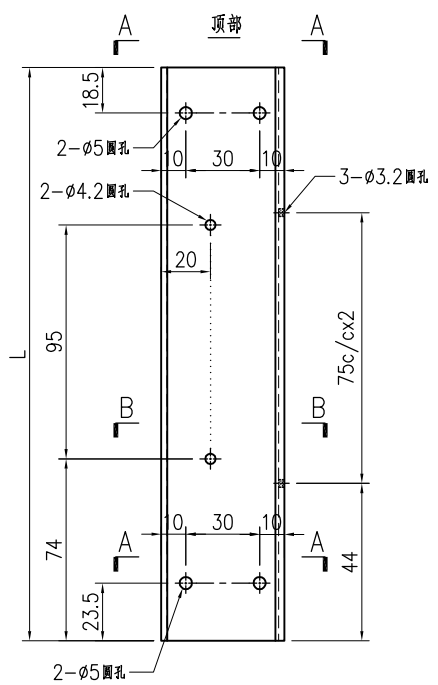

SECTION A-A

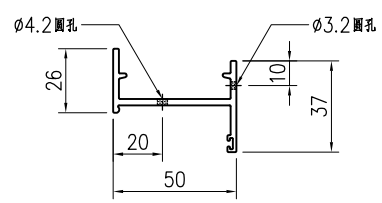

SECTION B-B

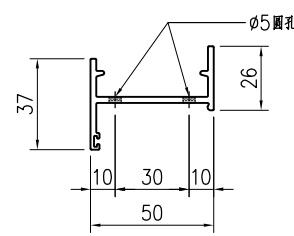
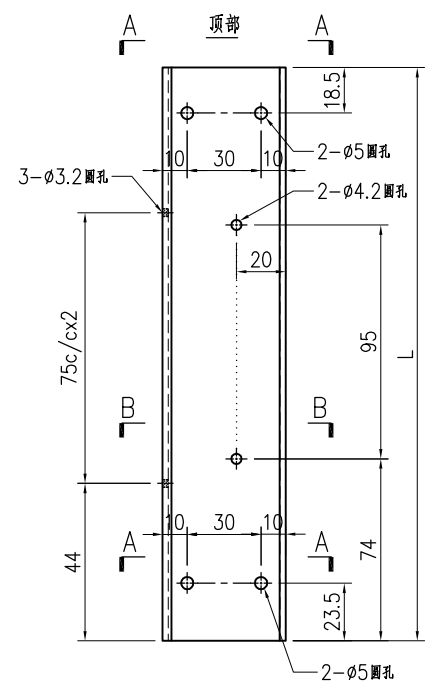

SECTION A-A

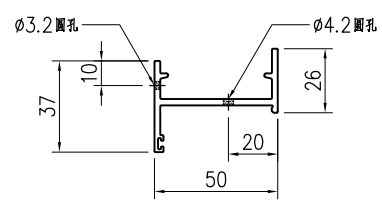

SECTION B-B

序号	产品编号	L(mm)	数量
1	X86251-AL-63L	233	-

序号	产品编号	L(mm)	数量
1	X86251-AL-63R	233	-

 <b>美特铝质有限公司</b> MIDI Aluminium Fabricator Ltd.			<b>工程號</b> J858 <b>地盘</b> 康城11期	<b>類別</b> <b>制圖</b> I. H.	<b>物料號</b> - <b>圖號</b> X86251-AL-64
<b>修改日期</b> <b>採用工廠</b> ✓ <b>地盘</b>	<b>图纸名称</b> 生边企加工图	<b>復核</b> - <b>批准</b> -	<b>數量</b> - <b>單件重量</b> - (KG)		
<b>材料颜色</b> 香槟金 (ECD3X1009 9S-XF1)	<b>材料</b> X86251				

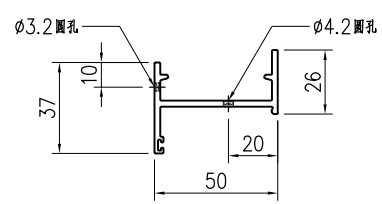
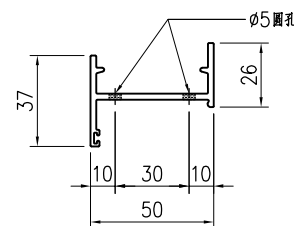
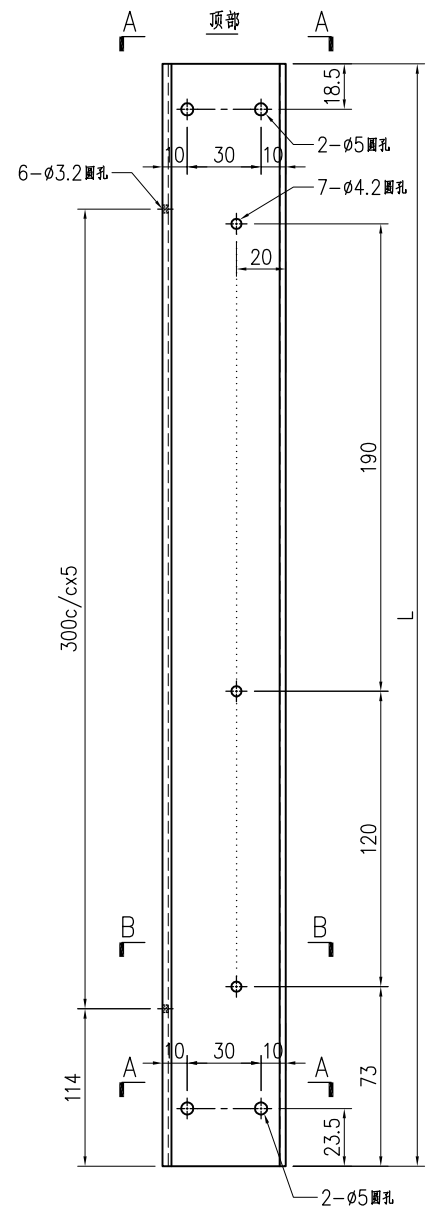
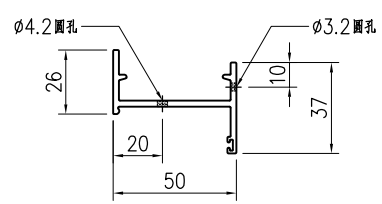
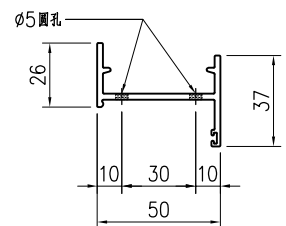
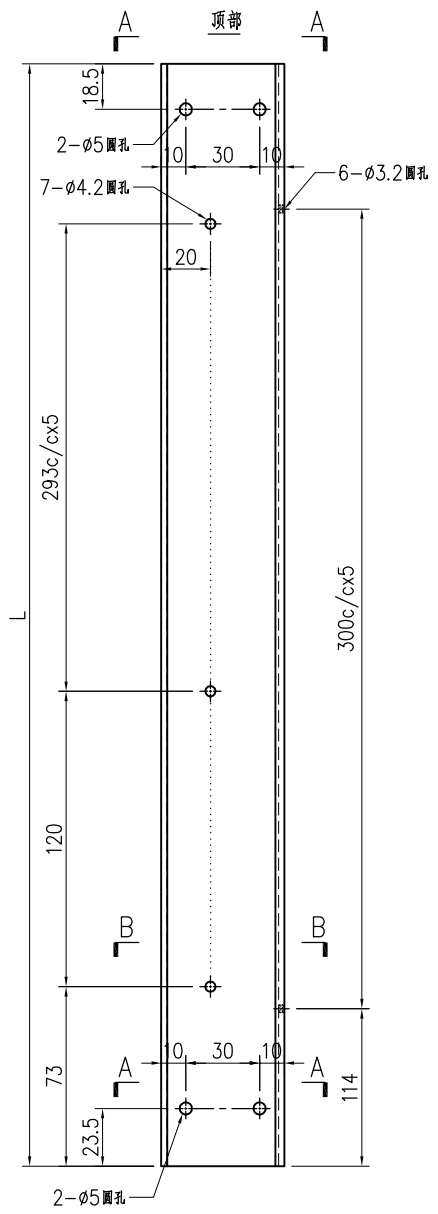

序号	产品编号	L(mm)	数量
1	X86251-AL-64L	1723	-

序号	产品编号	L(mm)	数量
1	X86251-AL-64R	1723	-

 <b>美特铝质有限公司</b> MIDI Aluminium Fabricator Ltd.			<b>工程號</b> J858 <b>地盘</b> 康城11期	<b>類別</b> <b>制圖</b> I. H.	<b>物料號</b> - <b>圖號</b> X86251-AL-65
<b>修改</b> <b>日期</b>	<b>採用工廠</b> ✓ <b>地盘</b>	<b>图纸名称</b> 生边企加工图	<b>復核</b> - <b>批准</b> -	<b>數量</b> - <b>單件重量</b> - (KG)	
	<b>材料颜色</b> 香槟金 (ECD3X1009 9S-XF1)	<b>材料</b> X86251			

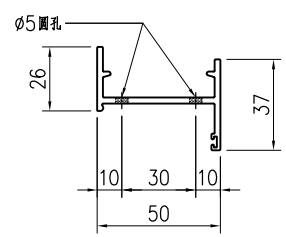
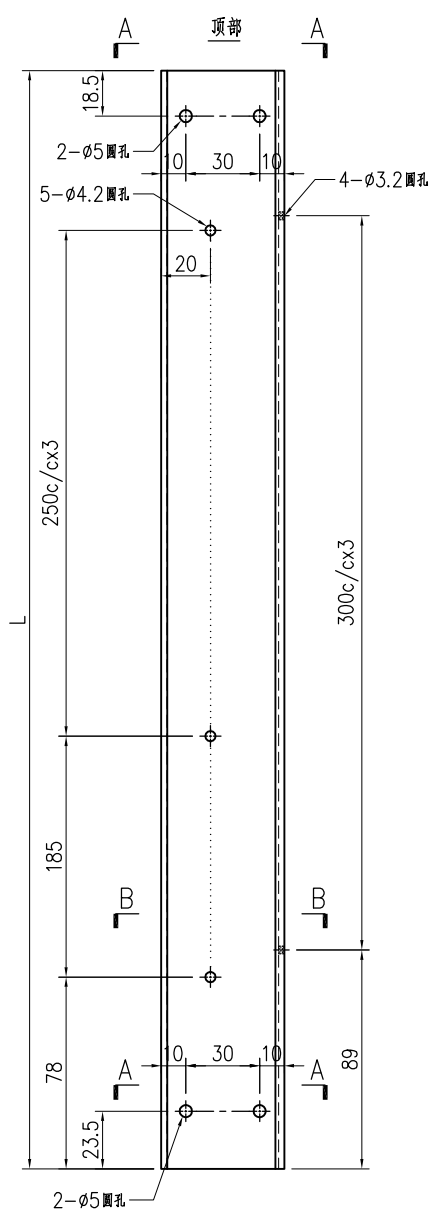

SECTION A-A

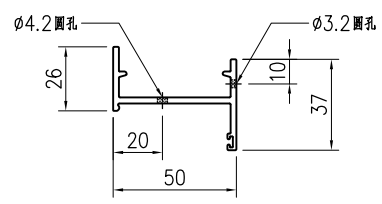

SECTION B-B

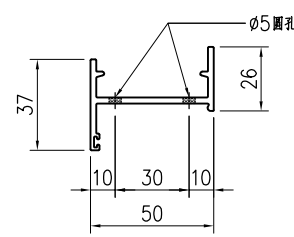
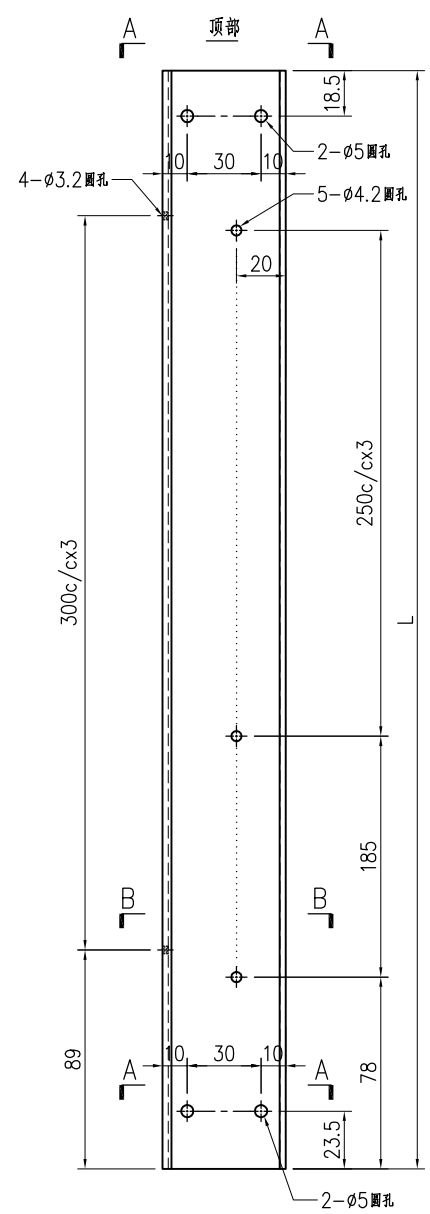

SECTION A-A

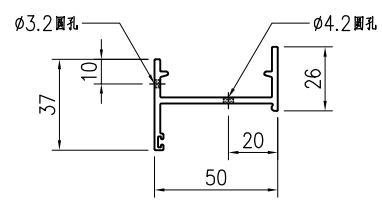

SECTION B-B

序号	产品编号	L(mm)	数量
1	X86251-AL-65L	1073	-

序号	产品编号	L(mm)	数量
1	X86251-AL-65R	1073	-

 <b>美特铝质有限公司</b> MIDI Aluminium Fabricator Ltd.			<b>工程號</b> J858 <b>地盘</b> 康城11期	<b>類別</b> <b>制圖</b> I. H.	<b>物料號</b> - <b>圖號</b> X86251-AL-66
<b>修改日期</b> <b>採用工廠</b> ✓ <b>地盘</b>	<b>图纸名称</b> 生边企加工图	<b>復核</b> - <b>批准</b> -	<b>數量</b> - <b>單件重量</b> - (KG)		
<b>材料颜色</b> 香槟金 (EC3X1009 9S-XF1)	<b>材料</b> X86251				

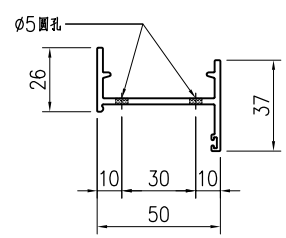
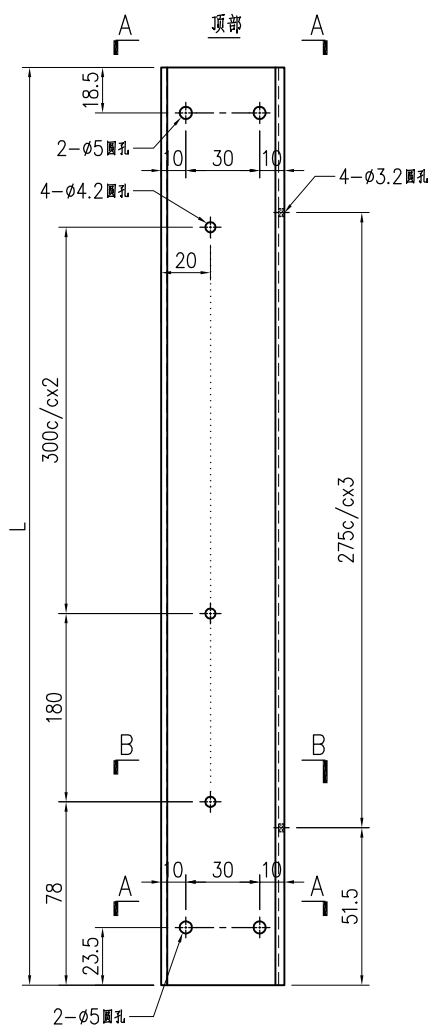

SECTION A-A

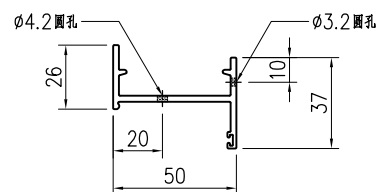

SECTION B-B

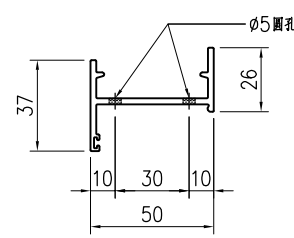
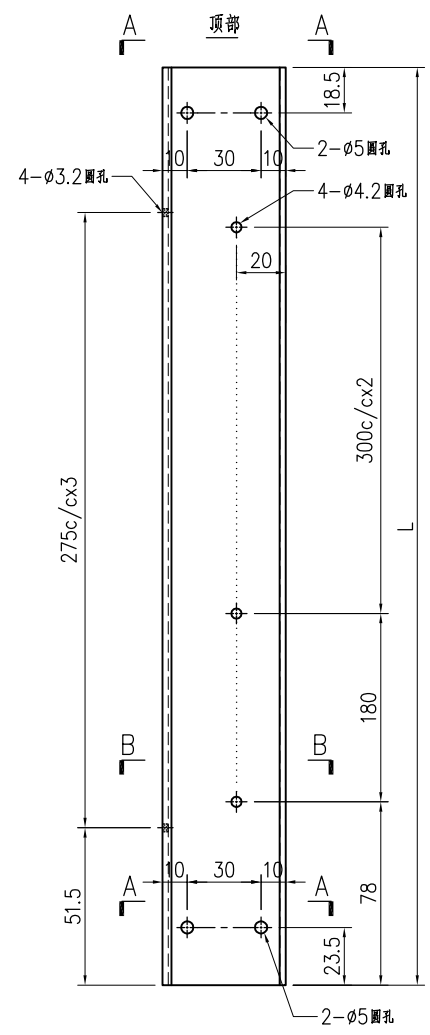

SECTION A-A

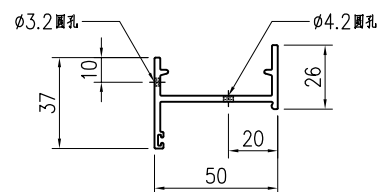

SECTION B-B

序号	产品编号	L(mm)	数量
1	X86251-AL-66L	923	-

序号	产品编号	L(mm)	数量
1	X86251-AL-66R	923	-

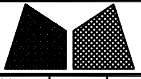

美特铝质有限公司  
MIDI Aluminium Fabricator Ltd.

工程號	J858	類別		物料號	-
地盘	康城11期	制圖	I. H.	2023-11-23	圖號 X86251-AL-67
修改	A	採用工廠	✓ 地盘	日期	20231228
日期	20231228	材料颜色	香槟金 (EC3X1009 9S-XF1)	图纸名称	生边企加工图
		材料	X86251	復核	-
				批准	-
				數量	-
				單件重量	- (KG)

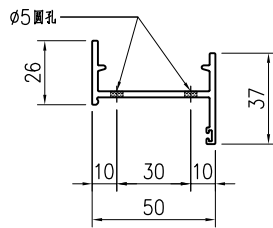
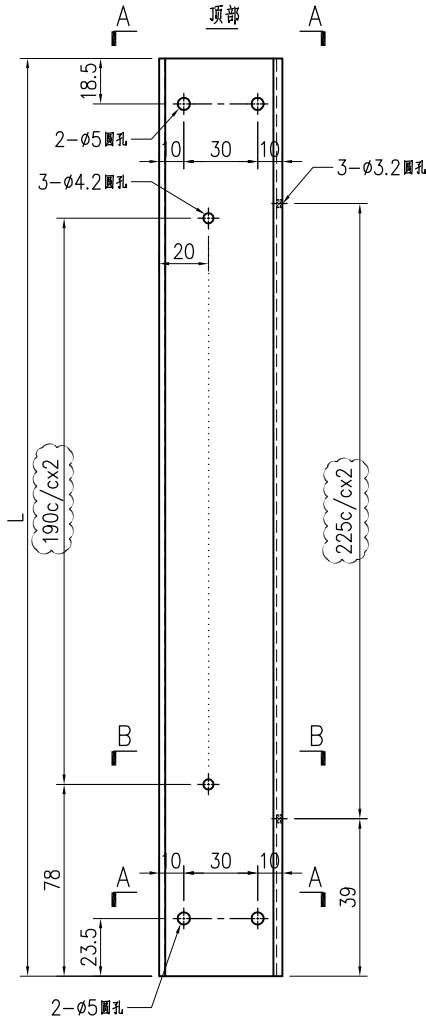

SECTION A-A

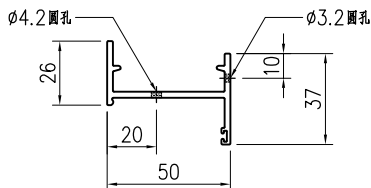

SECTION B-B

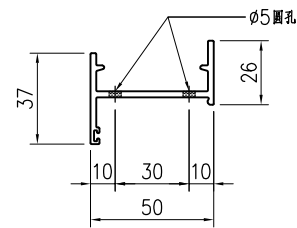
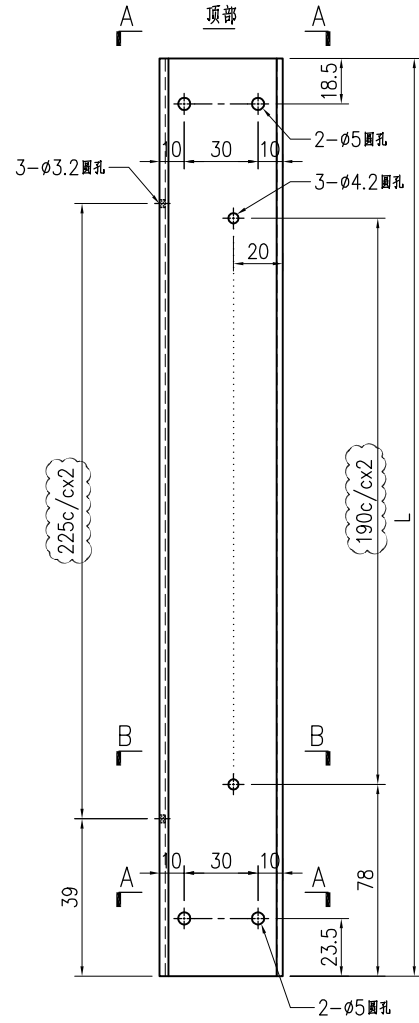

SECTION A-A

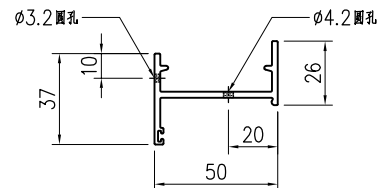

SECTION B-B

序号	产品编号	L(mm)	数量
1	X86251-AL-67L	523	1

序号	产品编号	L(mm)	数量
1	X86251-AL-67R	523	1

 <b>美特铝质有限公司</b> MIDI Aluminium Fabricator Ltd.			工程號	J858	類別		物料號	-		
修改		採用工廠	✓ 地盤	地盘	康城11期	制圖	I. H.	2023-11-23	圖號	X86251-AL-68
日期		材料颜色	香槟金 (ECD3X1009 9S-XF1)	图纸名称	生边企加工图	復核	-	-	數量	-
				材料	X86251	批准	-	-	單件重量	(KG)

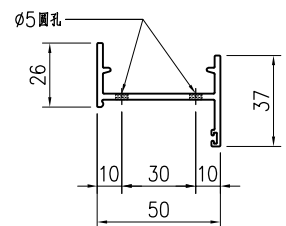
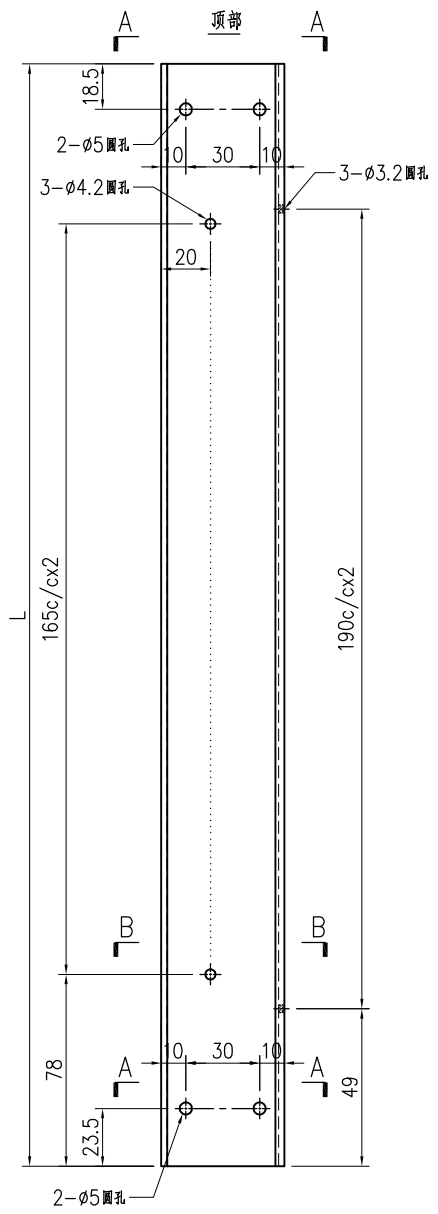

SECTION A-A

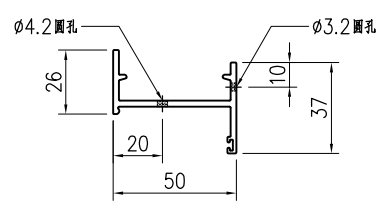

SECTION B-B

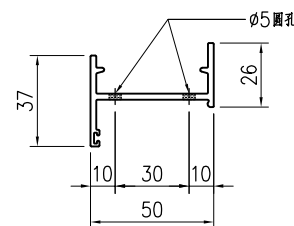
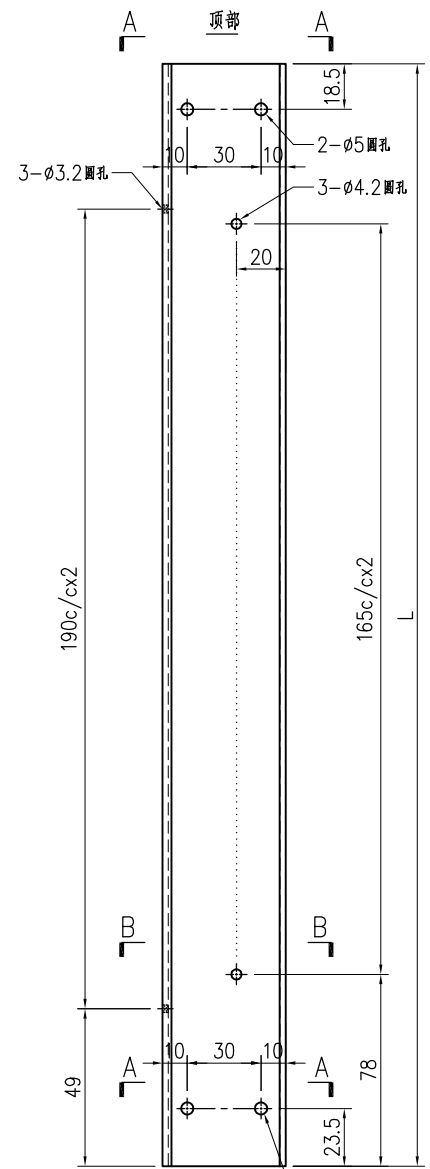

SECTION A-A

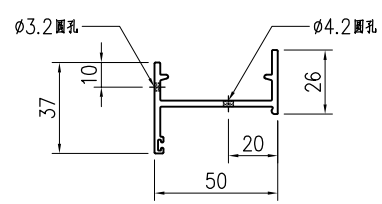

SECTION B-B

序号	产品编号	L(mm)	数量
1	X86251-AL-68L	473	-

序号	产品编号	L(mm)	数量
1	X86251-AL-68R	473	-

 <b>美特铝质有限公司</b> MIDI Aluminium Fabricator Ltd.			<b>工程號</b> J858 <b>地盘</b> 康城11期	<b>類別</b> <b>制圖</b> I. H.	<b>物料號</b> - <b>圖號</b> X86251-AL-69
<b>修改</b> <b>日期</b>	<b>採用工廠</b> ✓ <b>地盘</b>	<b>图纸名称</b> 生边企加工图	<b>復核</b> - <b>批准</b> -	<b>數量</b> - <b>單件重量</b> - (KG)	
	<b>材料颜色</b> 香槟金 (ECD3X1009 9S-XF1)	<b>材料</b> X86251			

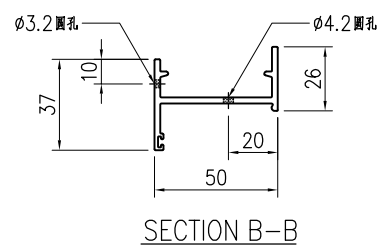
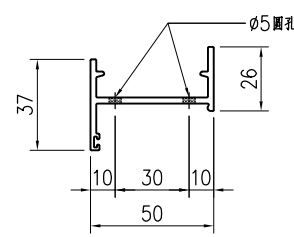
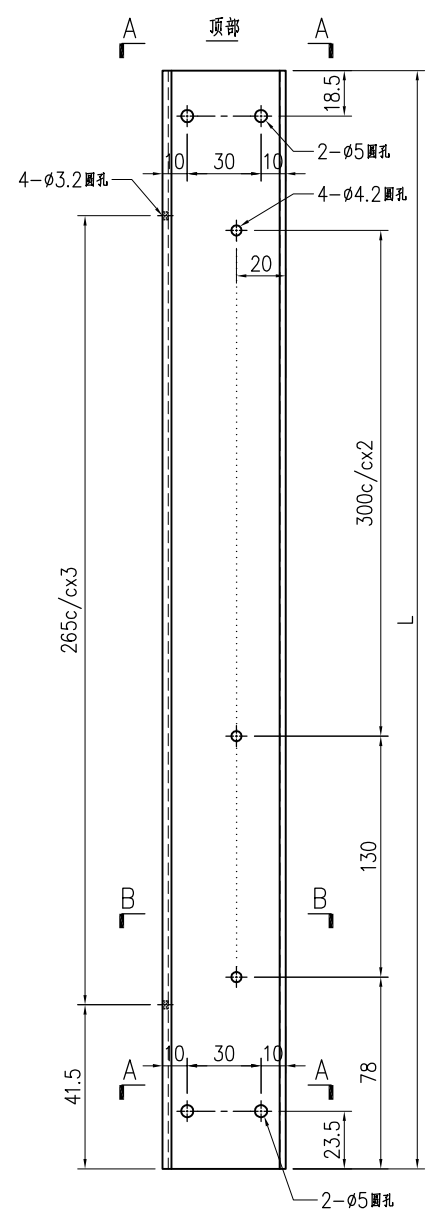
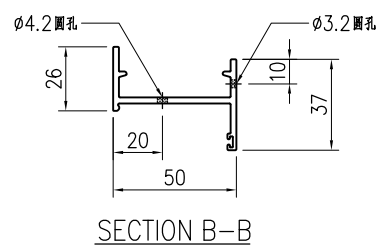
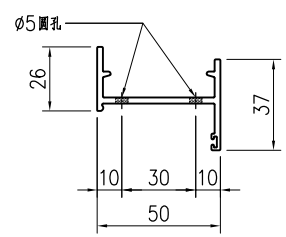
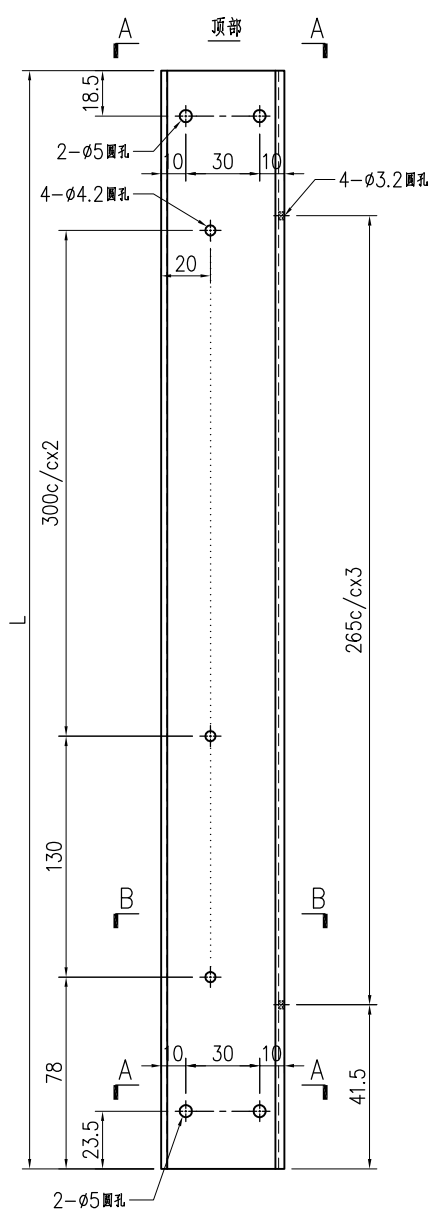

序号	产品编号	L(mm)	数量
1	X86251-AL-69L	873	-

序号	产品编号	L(mm)	数量
1	X86251-AL-69R	873	-

 <b>美特铝质有限公司</b> MIDI Aluminium Fabricator Ltd.			工程號 J858 地盘 康城11期	類別 制圖 I. H.	物料號 - 2023-11-23	圖號 X86251-AL-70 數量 -
修改 日期	採用工廠 <input checked="" type="checkbox"/> 地盘 材料颜色 香槟金 (ECD3X1009 9S-XF1)	图纸名称 生边企加工图 材料 X86251	復核 - 批准 -	單件重量 - (KG)		

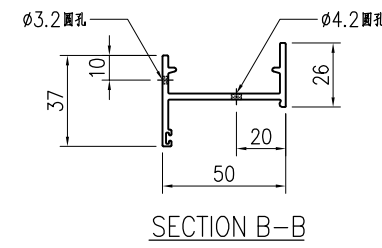
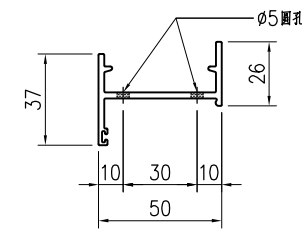
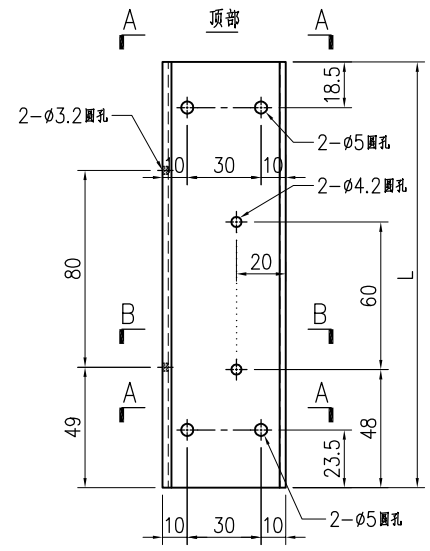
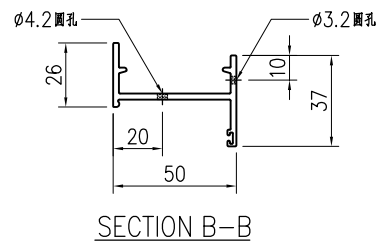
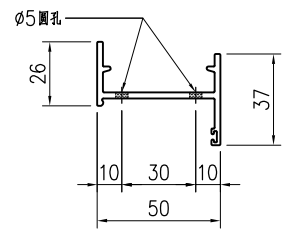
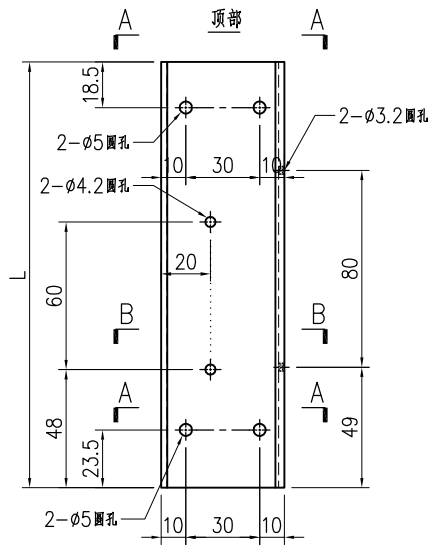

序号	产品编号	L(mm)	数量
1	X86251-AL-70L	173	-

序号	产品编号	L(mm)	数量
1	X86251-AL-70R	173	-

 <b>美特鋁質有限公司</b> MIDI Aluminium Fabricator Ltd.			工程號 J858 地盘 康城11期	類別 制圖 I. H.	物料號 - 2023-11-23	圖號 X86252-AL-51 數量 -
修改 A 日期 20240304	採用工廠 <input checked="" type="checkbox"/> 地盘	图纸名称 生顶横加工图	復核 - 批准 -	材料 X86252	單件重量 - (KG)	材料颜色 香槟金 (ECD3X1009 9S-XF1)

序号	产品编号	L(mm)	C	数量
1	X86252-AL-51A	809	300c/cx2	-
2	X86252-AL-51B	534	225c/cx2	-
3	X86252-AL-51C	359	125c/cx2	-
4	X86252-AL-51D	684	300c/cx2	-
5	X86252-AL-51E	634	275c/cx2	-
6	X86252-AL-51F	434	175c/cx2	-
7	X86252-AL-51G	459	175c/cx2	-
8	X86252-AL-51H	784	300c/cx2	-
9	X86252-AL-51J	484	195c/cx2	-
10	X86252-AL-51K	274	100c/cx2	-

序号	产品编号	L(mm)	C	数量
11	X86252-AL-51L	409	150c/cx2	-
12	X86252-AL-51M	734	300c/cx2	-
13	X86252-AL-51N	584	250c/cx2	-
14	X86252-AL-51P	334	125c/cx2	-

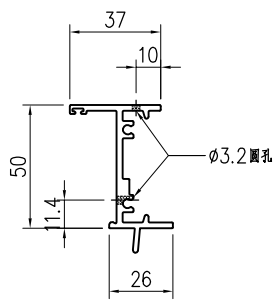
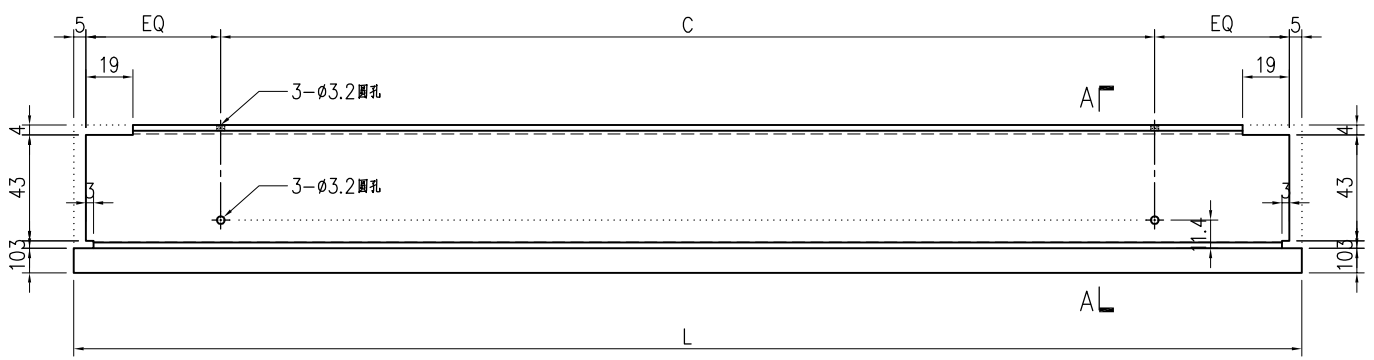

SECTION A-A





美特鋁質有限公司  
MIDI Aluminium Fabricator Ltd.

工程號	J858	類別		物料號	-		
地盘	康城11期	制圖	I. H.	2023-11-23	圖號	X86252-AL-53	
修改日期		採用工廠	✓	地盘	数量	-	
		材料颜色	香槟金 (ECD3X1009 9S-XF1)	材料	X86252	單件重量	- (KG)
		图纸名称	生顶横加工图	復核	-	-	
				批准	-	-	

序号	产品编号	L(mm)	C	数量
1	X86252-AL-53A	1534	285c/cx5	-
2	X86252-AL-53B	1734	300c/cx5	-
3	X86252-AL-53C	1784	300c/cx5	-

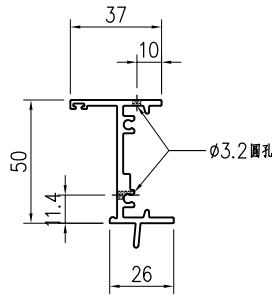
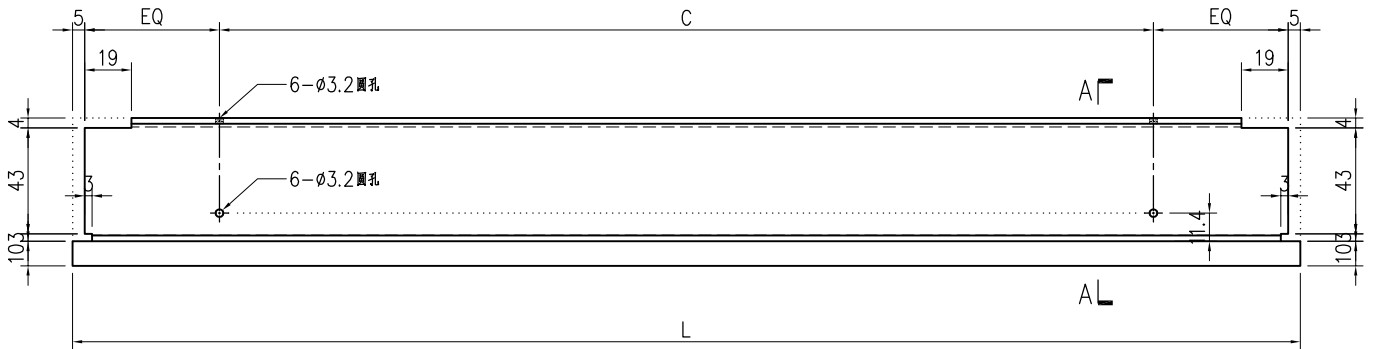

SECTION A-A

 <b>美特鋁質有限公司</b> MIDI Aluminium Fabricator Ltd.			工程號	J858	類別		物料號	-		
修改			地盤	康城11期	制圖	I. H.	2023-11-23	圖號	X86252-AL-54	
日期			採用工廠	✓ 地盤	图纸名称	生頂橫加工圖	復核	-	數量	-
			材料顏色	香槟金 (ECD3X1009 9S-XF1)	材料	X86252	批准	-	單件重量	- (KG)

序号	产品编号	L(mm)	C	数量
1	X86252-AL-54A	134	70	-
2	X86252-AL-54B	184	90	-

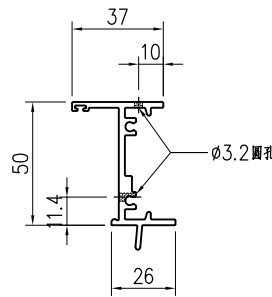
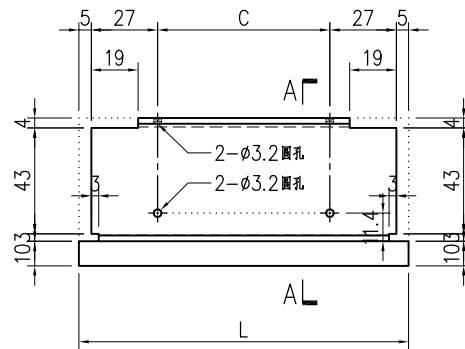

SECTION A-A



美特鋁質有限公司  
MIDI Aluminium Fabricator Ltd.

工程號	J858	類別		物料號	-		
地盘	康城11期	制圖	I. H.	2023-11-23	圖號	X86252-AL-55	
修改日期		採用工廠	✓	地盘	数量	-	
		材料颜色	香槟金 (ECD3X1009 9S-XF1)	材料	X86252	單件重量	- (KG)

序号	产品编号	L(mm)	C	数量
1	X86252-AL-55A	1234	285c/cx4	-

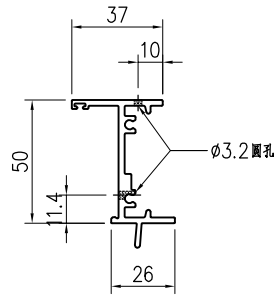
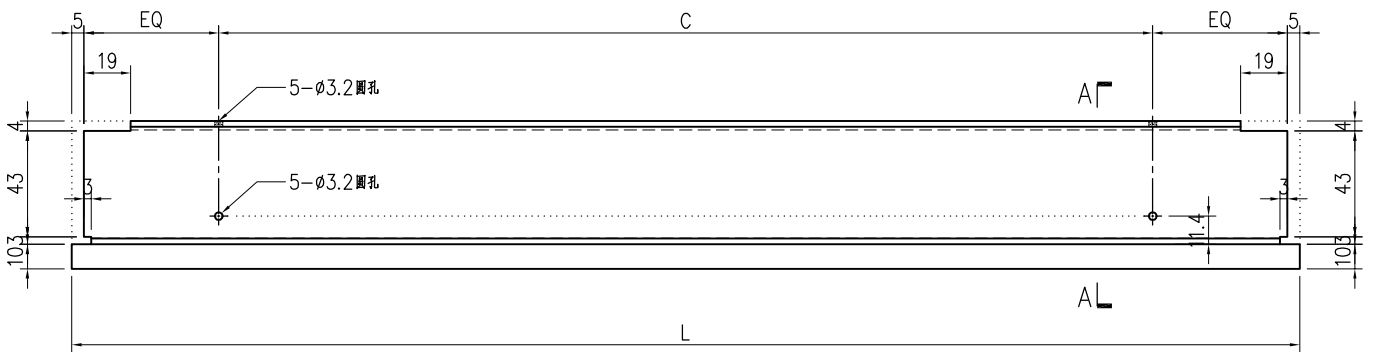

SECTION A-A

 <b>美特鋁質有限公司</b> MIDI Aluminium Fabricator Ltd.			工程號	J858	類別		物料號	-		
修改		採用工廠	✓ 地盤	地盤	康城11期	制圖	I. H.	2023-11-23	圖號	X86253-AL-51
日期		材料顏色	香槟金 (ECD3X1009 9S-XF1)	图纸名称	生底橫加工图	復核	-	-	數量	-
				材料	X86253	批准	-	-	單件重量	- (KG)

序号	产品编号	长度L	C	D	数量
1	X86253-AL-51A	799	300c/cx2	195	-
2	X86253-AL-51B	524	225c/cx2	130	-
3	X86253-AL-51C	349	125c/cx2	85	-
4	X86253-AL-51D	674	300c/cx2	165	-
5	X86253-AL-51E	624	275c/cx2	155	-
6	X86253-AL-51F	424	175c/cx2	105	-
7	X86253-AL-51G	449	175c/cx2	110	-
8	X86253-AL-51H	774	300c/cx2	190	-
9	X86253-AL-51J	474	195c/cx2	115	-
10	X86253-AL-51K	264	100c/cx2	65	-

序号	产品编号	长度L	C	D	数量
11	X86253-AL-51L	399	150c/cx2	95	-
12	X86253-AL-51M	724	300c/cx2	180	-
13	X86253-AL-51N	574	250c/cx2	140	-
14	X86253-AL-51P	324	125c/cx2	80	-

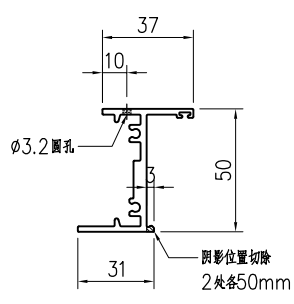
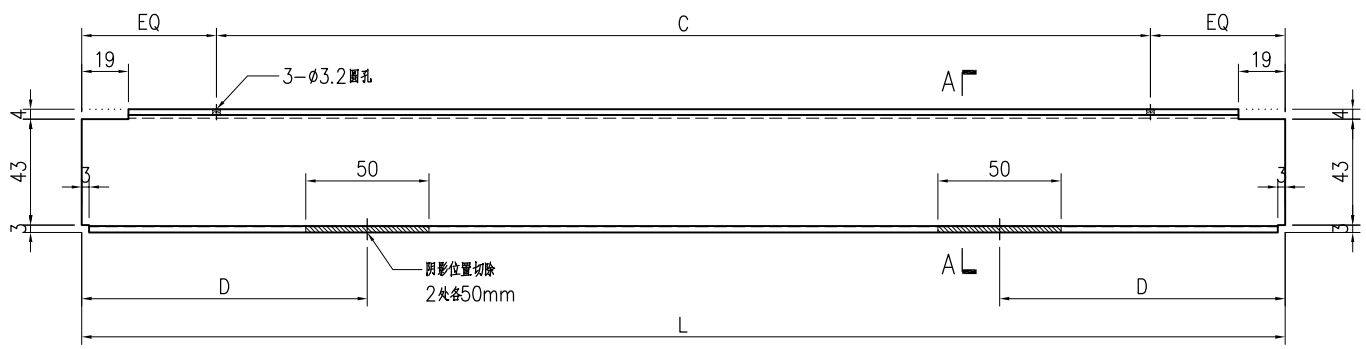

 <b>美特鋁質有限公司</b> MIDI Aluminium Fabricator Ltd.			工程號	J858	類別		物料號	-		
修改		採用工廠	✓ 地盤	地盤	康城11期	制圖	I. H.	2023-11-23	圖號	X86253-AL-52
日期		材料顏色	香槟金 (ECD3X1009 9S-XF1)	图纸名称	生底橫加工图	復核	-	-	數量	-
				材料	X86253	批准	-	-	單件重量	- (KG)

序号	产品编号	长度L	C	D	数量
1	X86253-AL-52A	824	250c/cx3	205	-
2	X86253-AL-52B	1074	300c/cx3	265	-
3	X86253-AL-52C	1084	300c/cx3	270	-
4	X86253-AL-52D	974	300c/cx3	240	-
5	X86253-AL-52E	1124	300c/cx3	280	-
6	X86253-AL-52F	924	275c/cx3	230	-
7	X86253-AL-52G	874	250c/cx3	215	-

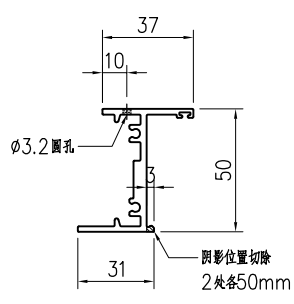
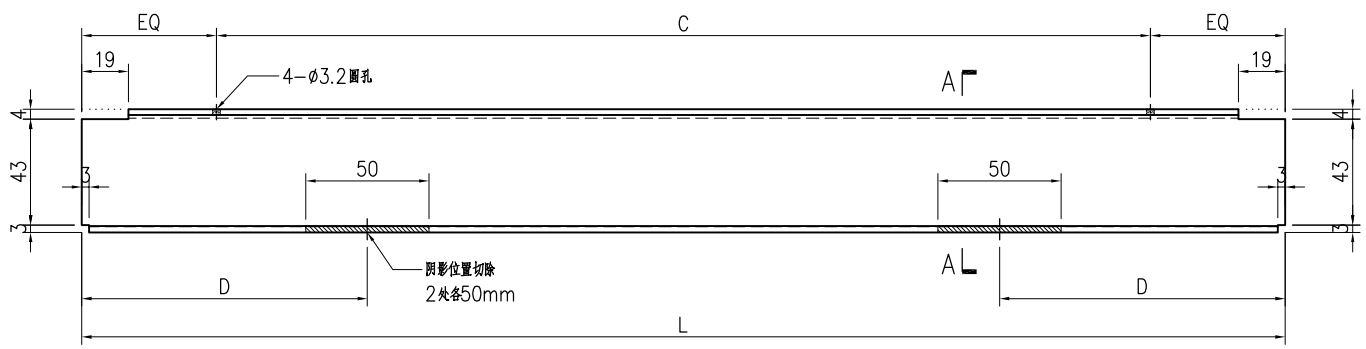

SECTION A-A

 <b>美特鋁質有限公司</b> MIDI Aluminium Fabricator Ltd.			工程號	J858	類別		物料號	-		
修改		採用工廠	✓	地盤	康城11期	制圖	I. H.	2023-11-23	圖號	X86253-AL-53
日期		材料顏色	香槟金 (ECD3X1009 9S-XF1)	图纸名称	生底橫加工图	復核	-	-	數量	-
				材料	X86253	批准	-	-	單件重量	- (KG)

序号	产品编号	长度L	C	D	数量
1	X86253-AL-53A	1524	285c/cx5	380	-
2	X86253-AL-53B	1724	300c/cx5	430	-
3	X86253-AL-53C	1774	300c/cx5	440	-

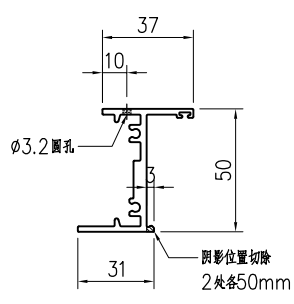
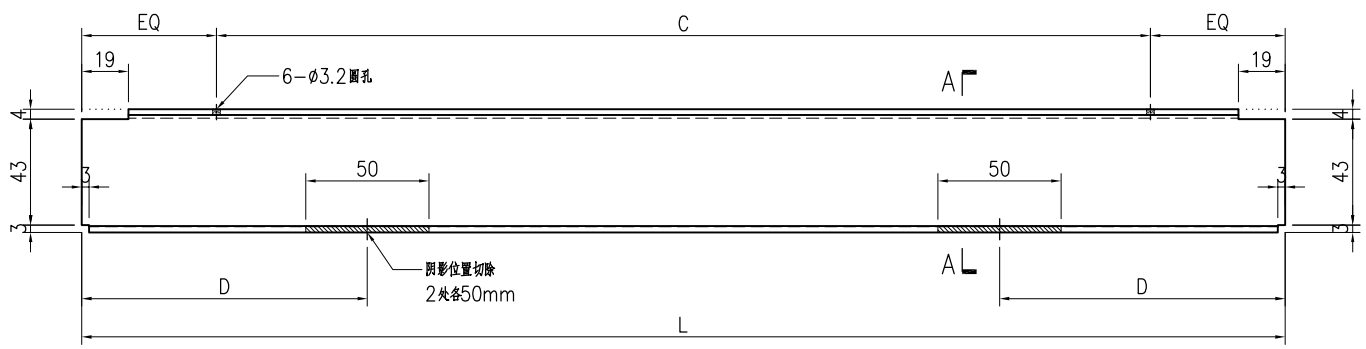

SECTION A-A

 <b>美特鋁質有限公司</b> MIDI Aluminium Fabricator Ltd.		工程號	J858	類別		物料號	-		
		地盘	康城11期	制圖	I. H.	2023-11-23	圖號	X86253-AL-54	
修改		採用工廠	✓ 地盘	图纸名称	生底橫加工图	復核	-	數量	-
日期		材料颜色	香槟金 (ECD3X1009 9S-XF1)	材料	X86253	批准	-	單件重量	- (KG)

序号	产品编号	长度L	C	D	数量
1	X86253-AL-54A	124	70	62	-
2	X86253-AL-54B	174	90	87	-

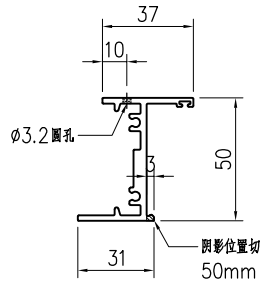
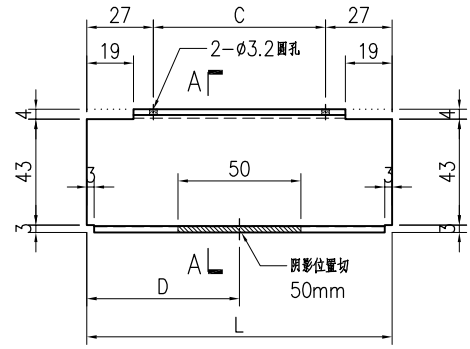

SECTION A-A

 <b>美特鋁質有限公司</b> MIDI Aluminium Fabricator Ltd.			工程號 J858 地盘 康城11期	類別 制圖 I. H.	物料號 - 2023-11-23	圖號 X86253-AL-55 數量 -
修改 日期	採用工廠 <input checked="" type="checkbox"/> 地盘	图纸名称 生底橫加工图	復核 - 批准 -	數量 - 單件重量 - (KG)		
材料颜色 香槟金 (ECD3X1009 9S-XF1)		材料 X86253				

序号	产品编号	长度L	C	D	数量
1	X86253-AL-55A	1224	285c/cx4	305	-

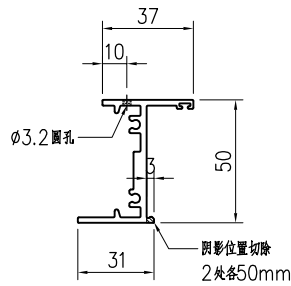
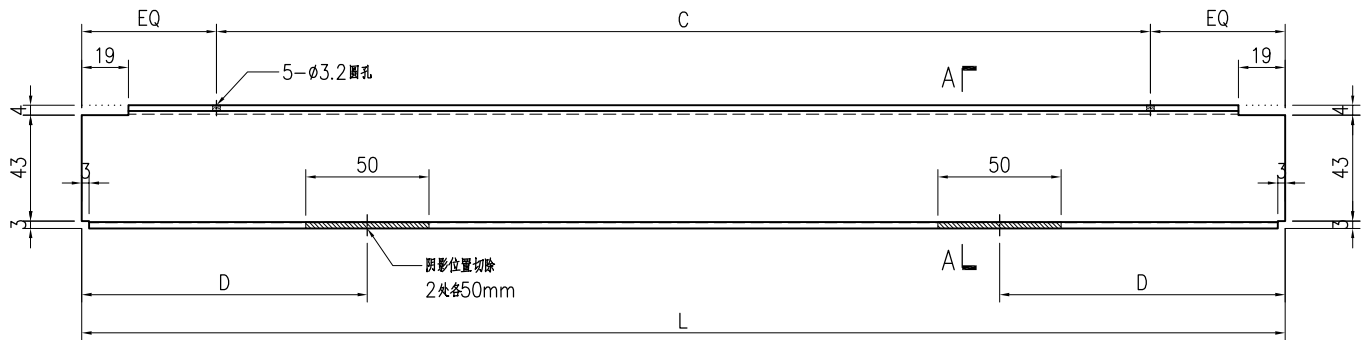

SECTION A-A

 <b>美特铝质有限公司</b> MIDI Aluminium Fabricator Ltd.			<b>工程號</b> J858 <b>地盘</b> 康城11期	<b>類別</b> <b>制圖</b> I. H.	<b>物料號</b> - <b>圖號</b> B09056-AL-51
<b>修改日期</b> <b>採用工廠</b> ✓ <b>地盘</b>	<b>图纸名称</b> 百叶框铝巴加工图	<b>材料颜色</b> 香槟金 (ECD3X1009 9S-XF1)	<b>材料</b> B09056	<b>復核</b> - <b>批准</b> -	<b>數量</b> - <b>單件重量</b> - (KG)

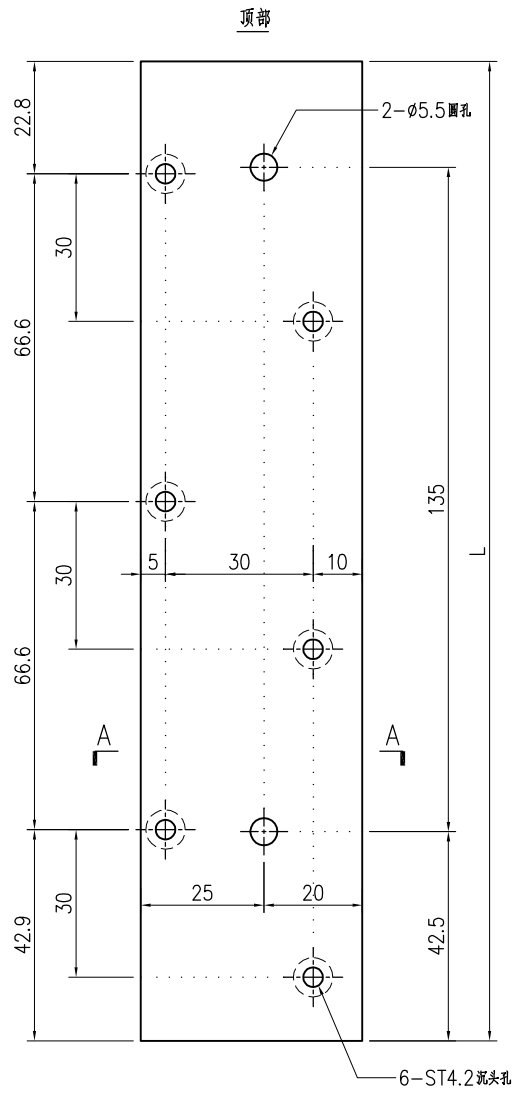
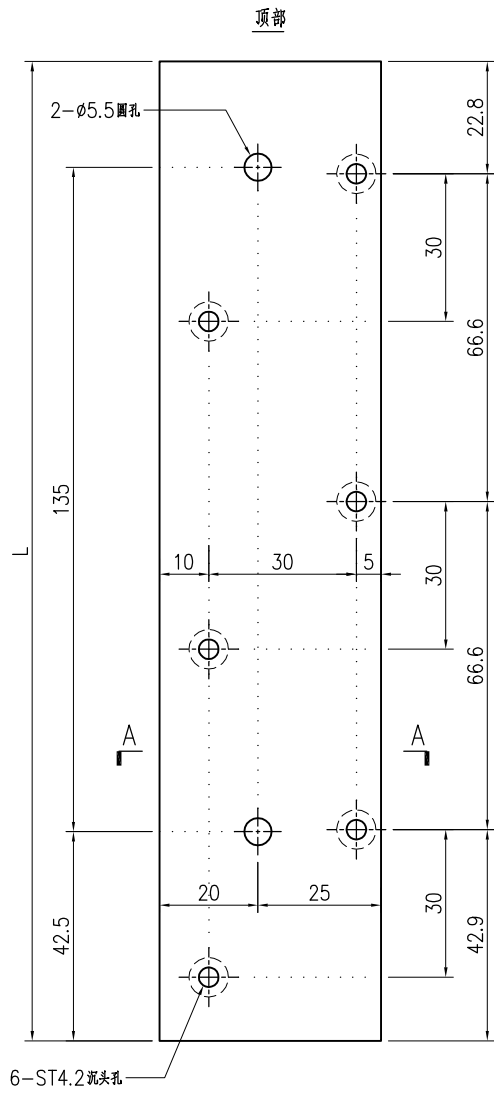

序号	产品编号	L(mm)	数量
1	B09056-AL-51L	199	-

序号	产品编号	L(mm)	数量
1	B09056-AL-51R	199	-

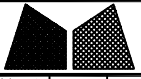

美特铝质有限公司  
MIDI Aluminium Fabricator Ltd.

工程號	J858	類別		物料號	-
地盘	康城11期	制圖	I. H.	2023-11-23	圖號 B09056-AL-52
修改		採用工廠	✓ 地盘	图纸名称	百叶框铝巴加工图
日期		材料颜色	香槟金 (ECD3X1009 9S-XF1)	復核	-
		材料	B09056	批准	-
				數量	-
				單件重量	- (KG)

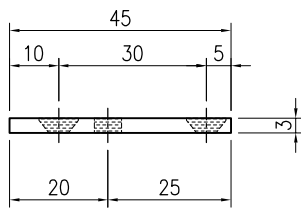
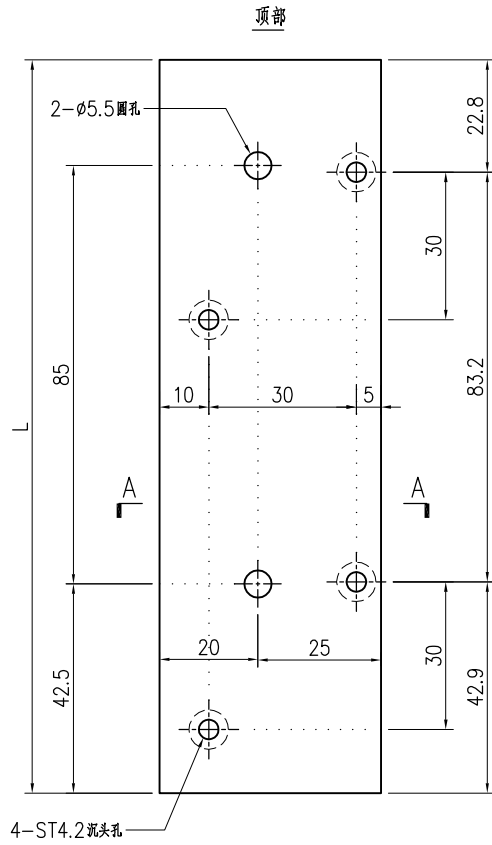

SECTION A-A

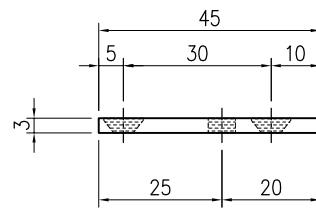
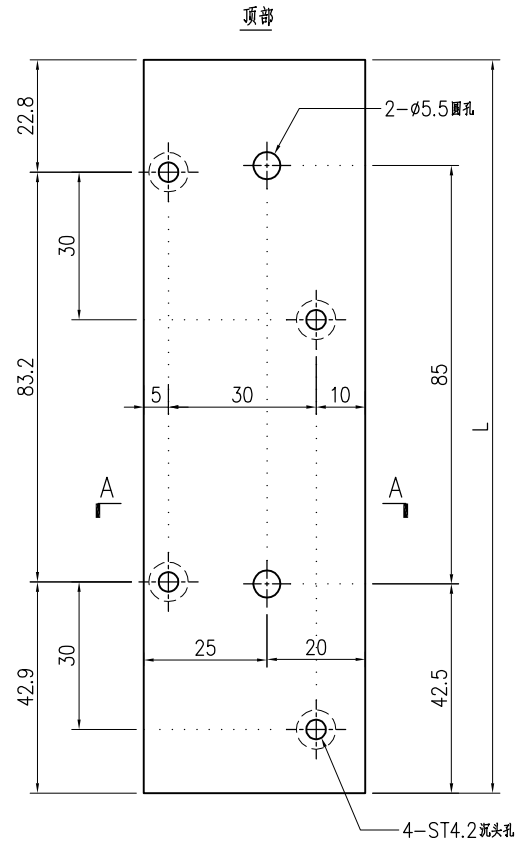

SECTION A-A

序号	产品编号	L(mm)	数量
1	B09056-AL-52L	149	-

序号	产品编号	L(mm)	数量
1	B09056-AL-52R	149	-

 <b>美特铝质有限公司</b> MIDI Aluminium Fabricator Ltd.			<b>工程號</b> J858 <b>地盘</b> 康城11期	<b>類別</b> <b>制圖</b> I. H.	<b>物料號</b> - <b>圖號</b> B09056-AL-53	
<b>修改日期</b> <b>採用工廠</b> ✓ <b>地盘</b>	<b>图纸名称</b> 百叶框铝巴加工图	<b>復核</b> - <b>批准</b> -	<b>數量</b> - <b>單件重量</b> - (KG)			
<b>材料颜色</b> 香槟金 (ECD3X1009 9S-XF1)	<b>材料</b> B09056					

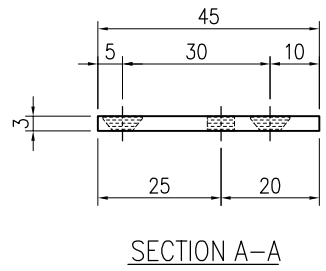
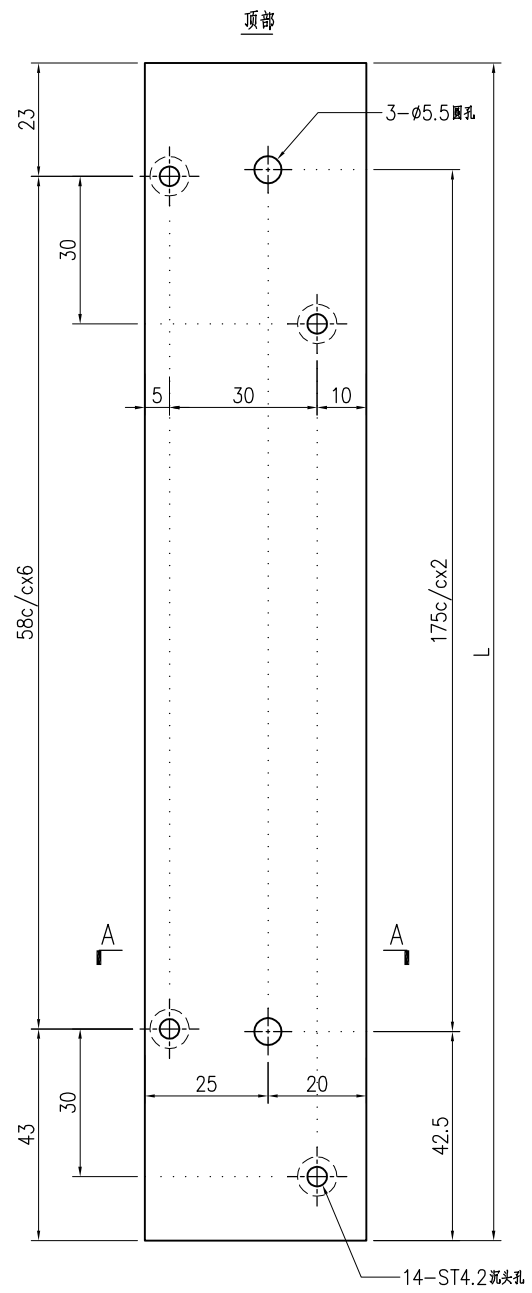
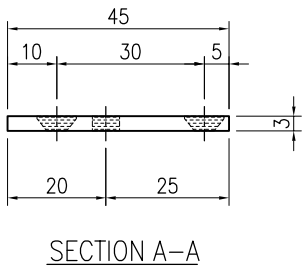
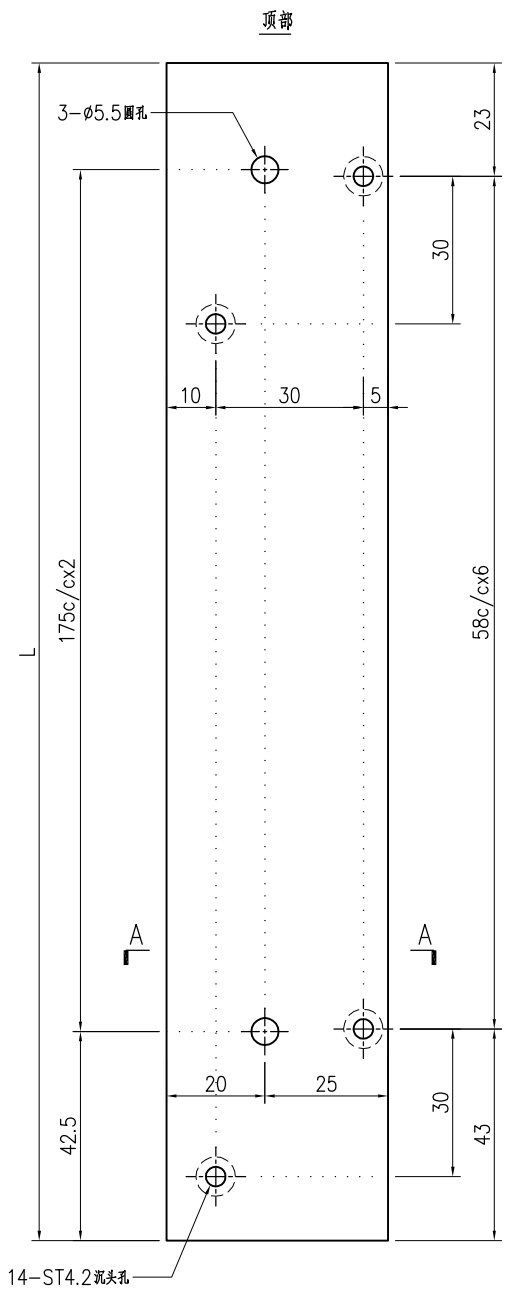

序号	产品编号	L(mm)	数量
1	B09056-AL-53L	414	-

序号	产品编号	L(mm)	数量
1	B09056-AL-53R	414	-

 <b>美特铝质有限公司</b> MIDI Aluminium Fabricator Ltd.			工程號 J858 地盘 康城11期	類別 制圖 I. H.	物料號 - 圖號 B09056-AL-54
修改 日期	採用工廠 <input checked="" type="checkbox"/> 地盘	图纸名称 百叶框铝巴加工图	復核 - 批准 -	數量 - 單件重量 - (KG)	
	材料颜色 香槟金 (ECD3X1009 9S-XF1)	材料 B09056			

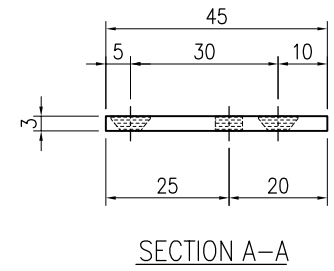
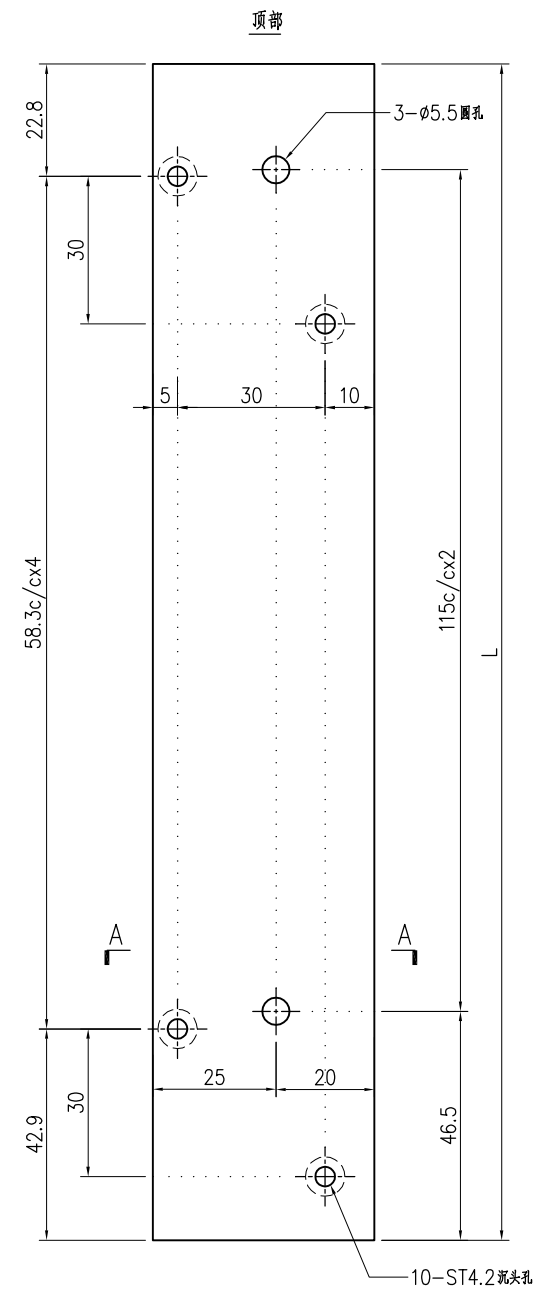
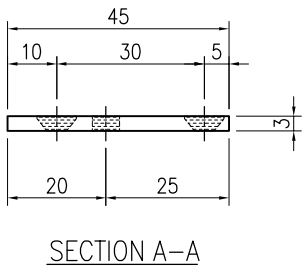
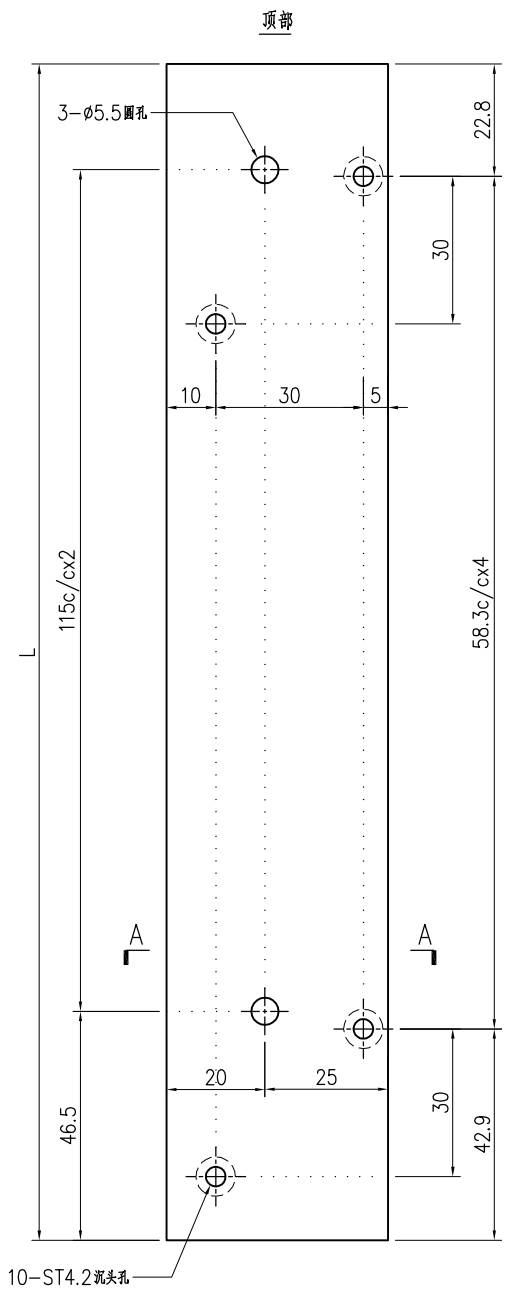

序号	产品编号	L(mm)	数量
1	B09056-AL-54L	299	-

序号	产品编号	L(mm)	数量
1	B09056-AL-54R	299	-



美特铝质有限公司  
MIDI Aluminium Fabricator Ltd.

工程號	J858	類別		物料號	-
地盘	康城11期	制圖	I. H.	2023-11-23	圖號 B09056-AL-56
修改日期		採用工廠	✓ 地盘	圖紙名稱	百叶框铝巴加工图
		材料颜色	香槟金 (ECD3X1009 9S-XF1)	復核	-
		材料	B09056	批准	-
				數量	-
				單件重量	- (KG)

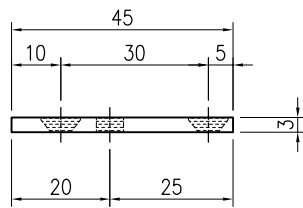
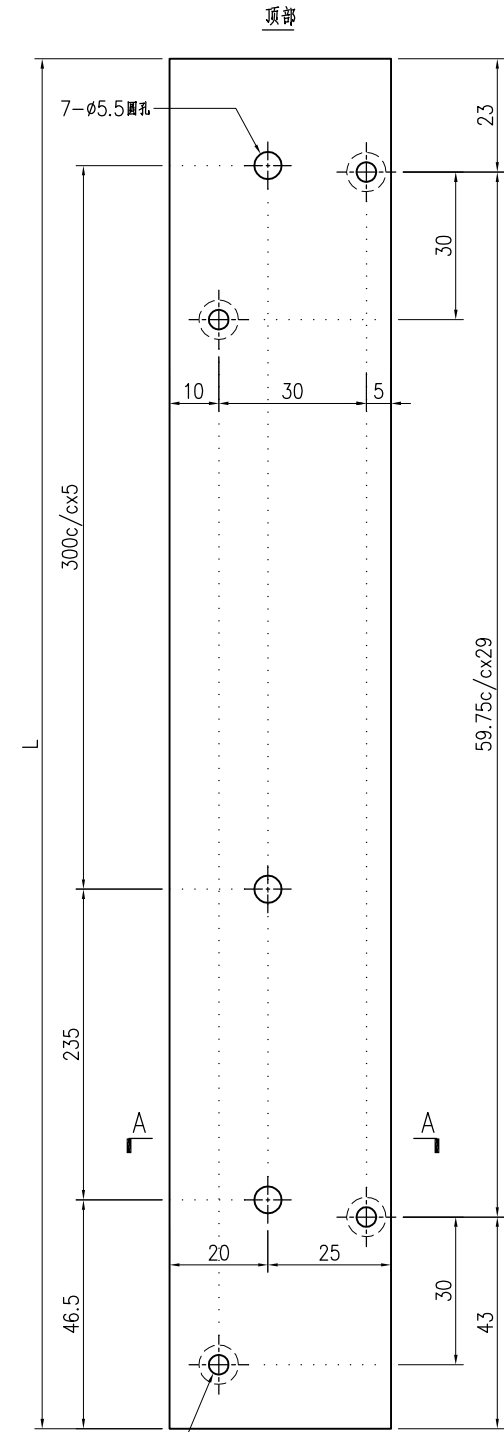

SECTION A-A

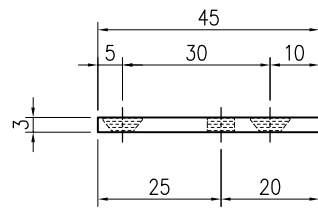
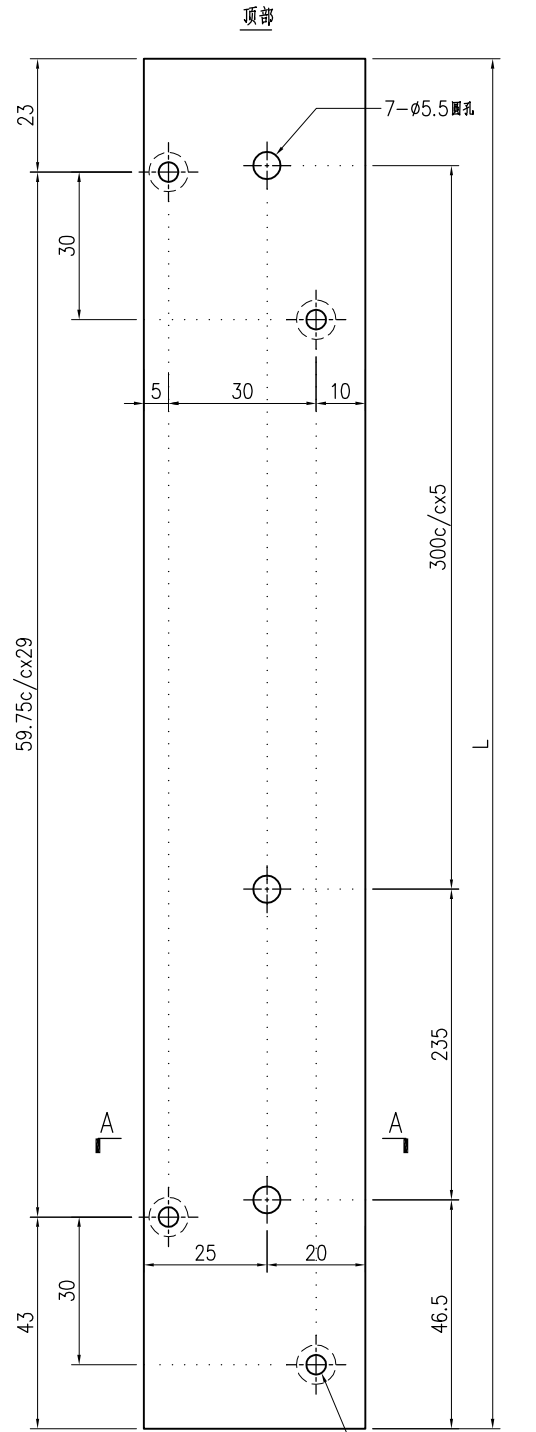

SECTION A-A

序号	产品编号	L(mm)	数量
1	B09056-AL-56L	1799	-

序号	产品编号	L(mm)	数量
1	B09056-AL-56R	1799	-

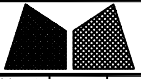

美特铝质有限公司  
MIDI Aluminium Fabricator Ltd.

工程號	J858	類別		物料號	-
地盘	康城11期	制圖	I. H.	2023-11-23	圖號 B09056-AL-57
修改日期		採用工廠	✓ 地盘	圖紙名稱	百叶框铝巴加工图
		材料颜色	香槟金 (ECD3X1009 9S-XF1)	復核	-
		材料	B09056	批准	-
				數量	-
				單件重量	- (KG)

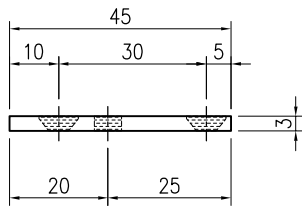
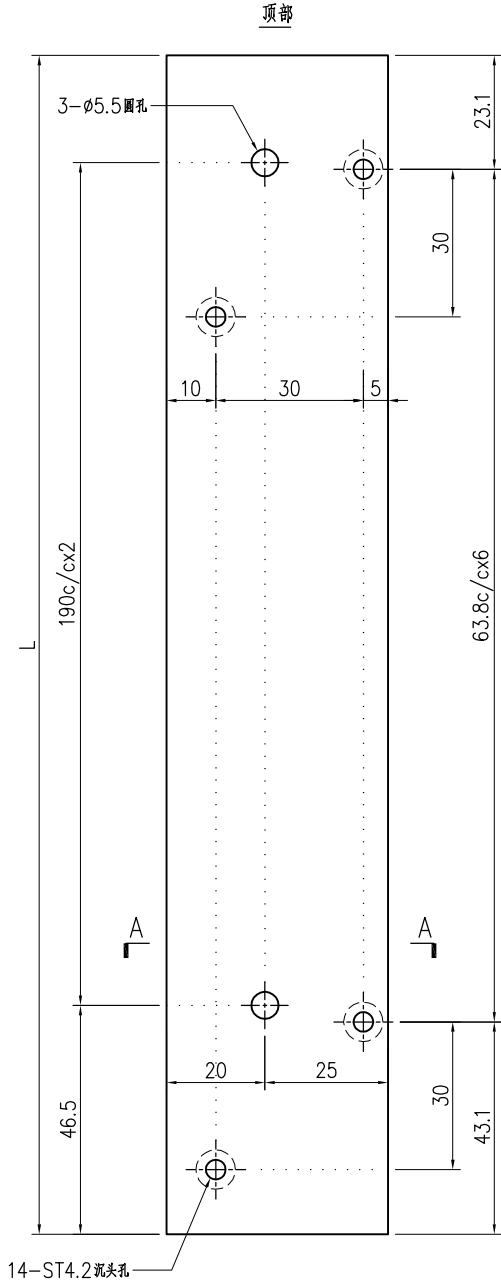

SECTION A-A

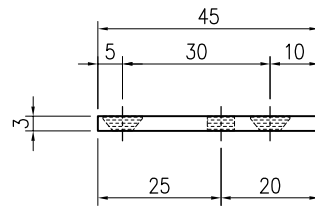
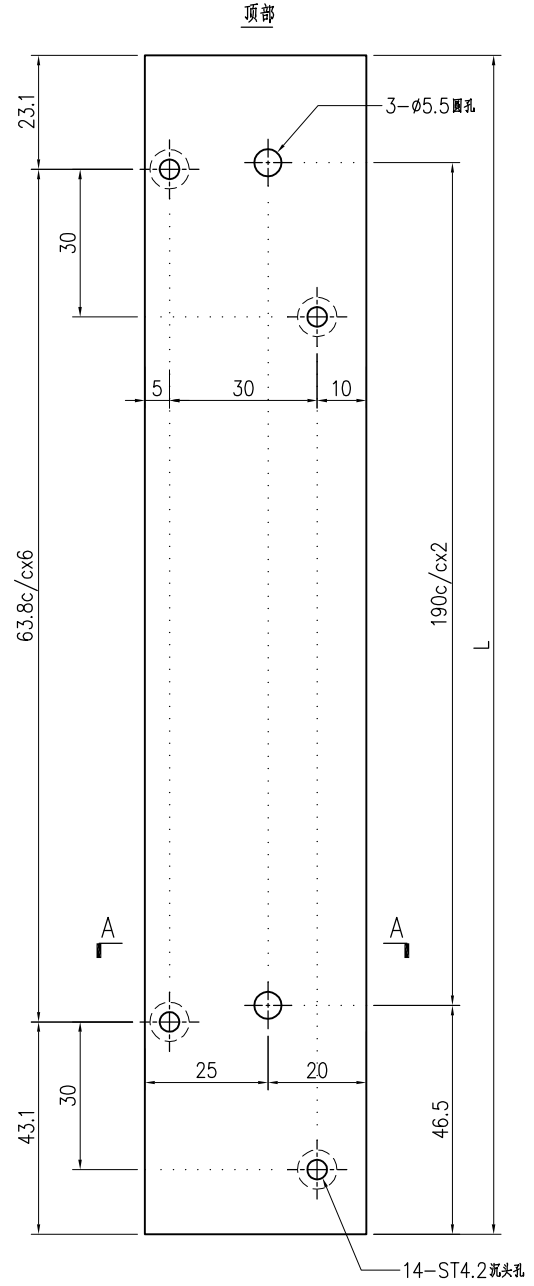

SECTION A-A

序号	产品编号	L(mm)	数量
1	B09056-AL-57L	449	-

序号	产品编号	L(mm)	数量
1	B09056-AL-57R	449	-



美特铝质有限公司  
MIDI Aluminium Fabricator Ltd.

工程號	J858	類別		物料號	-				
地盘	康城11期	制圖	I. H.	2023-11-23	圖號	B09056-AL-58			
修改		採用工廠	✓ 地盘	圖紙名稱	百叶框铝巴加工图	復核	-	數量	-
日期		材料颜色	香槟金 (ECD3X1009 9S-XF1)	材料	B09056	批准	-	單件重量	- (KG)

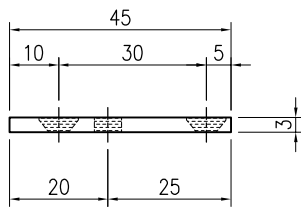
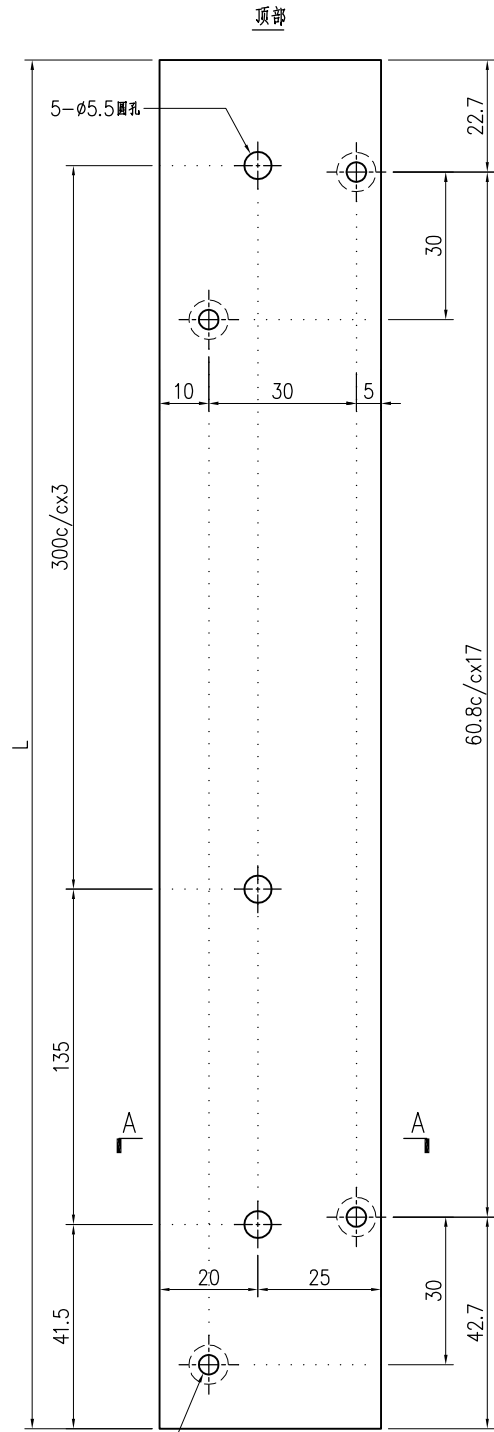

SECTION A-A

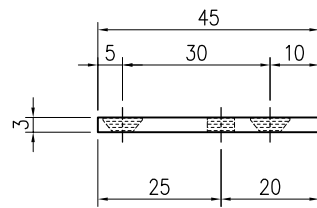
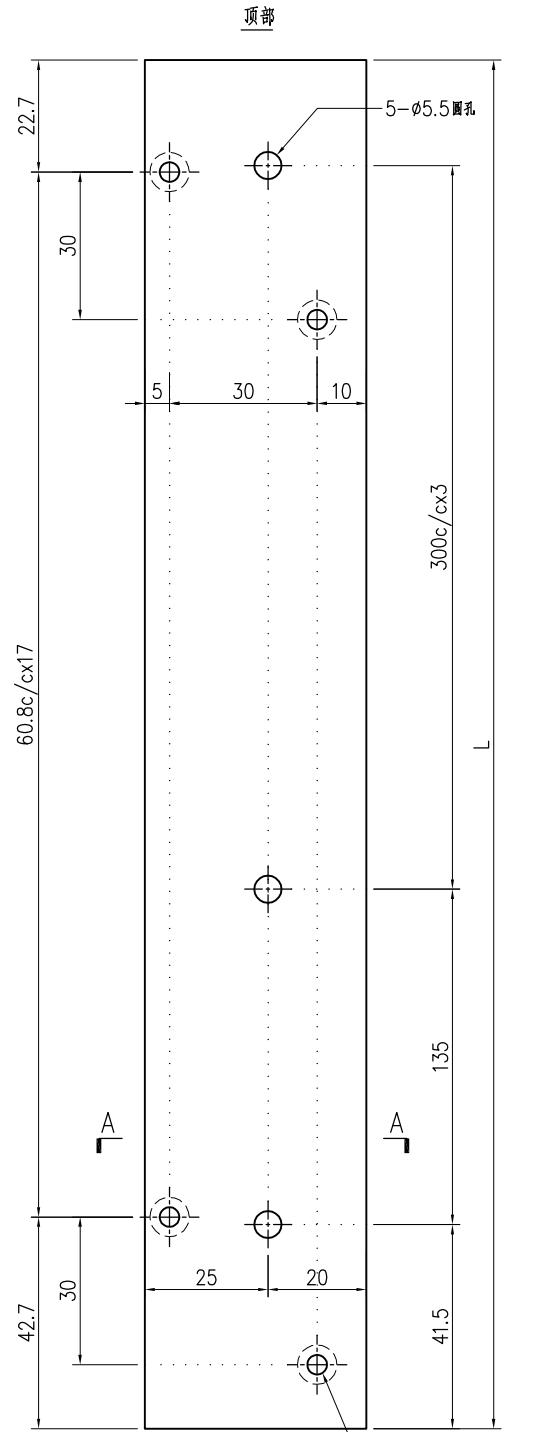

SECTION A-A

序号	产品编号	L(mm)	数量
1	B09056-AL-58L	1099	-

序号	产品编号	L(mm)	数量
1	B09056-AL-58R	1099	-

 <b>美特铝质有限公司</b> MIDI Aluminium Fabricator Ltd.			工程號 J858 地盘 康城11期	類別 制圖 I. H.	物料號 - 2023-11-23	圖號 B09056-AL-59 數量 -
修改 日期	採用工廠 <input checked="" type="checkbox"/> 地盘 材料颜色 香槟金 (ECD3X1009 9S-XF1)	图纸名称 百叶框铝巴加工图 材料 B09056	復核 - 批准 -	單件重量 - (KG)		

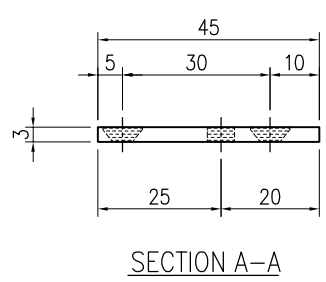
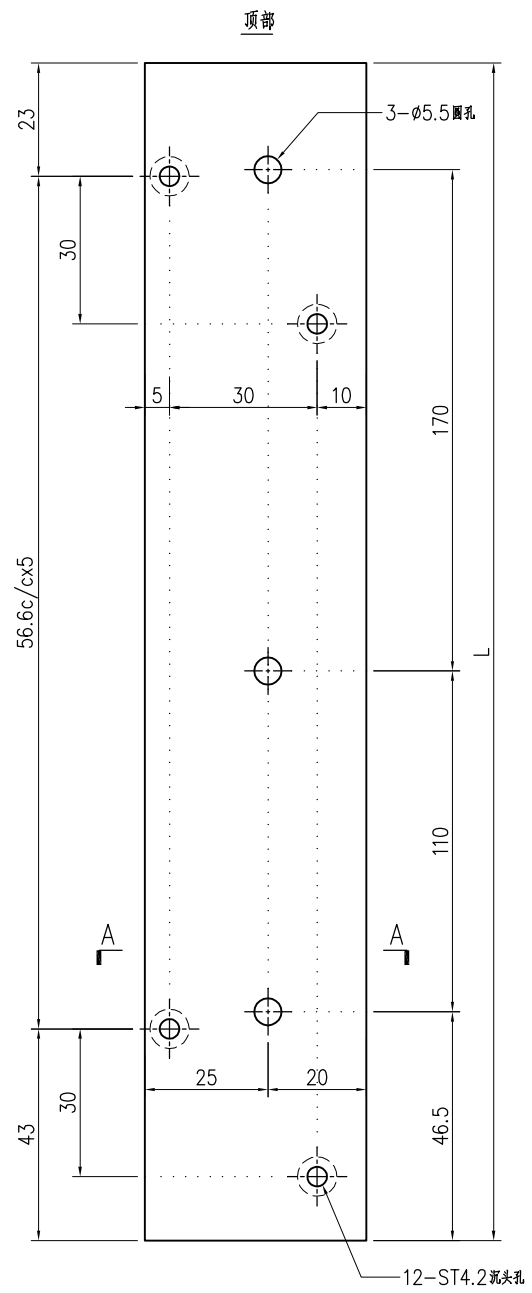
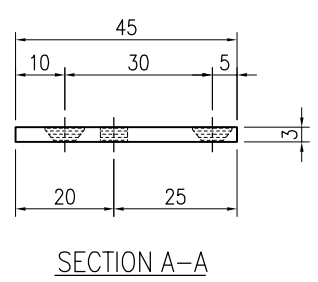
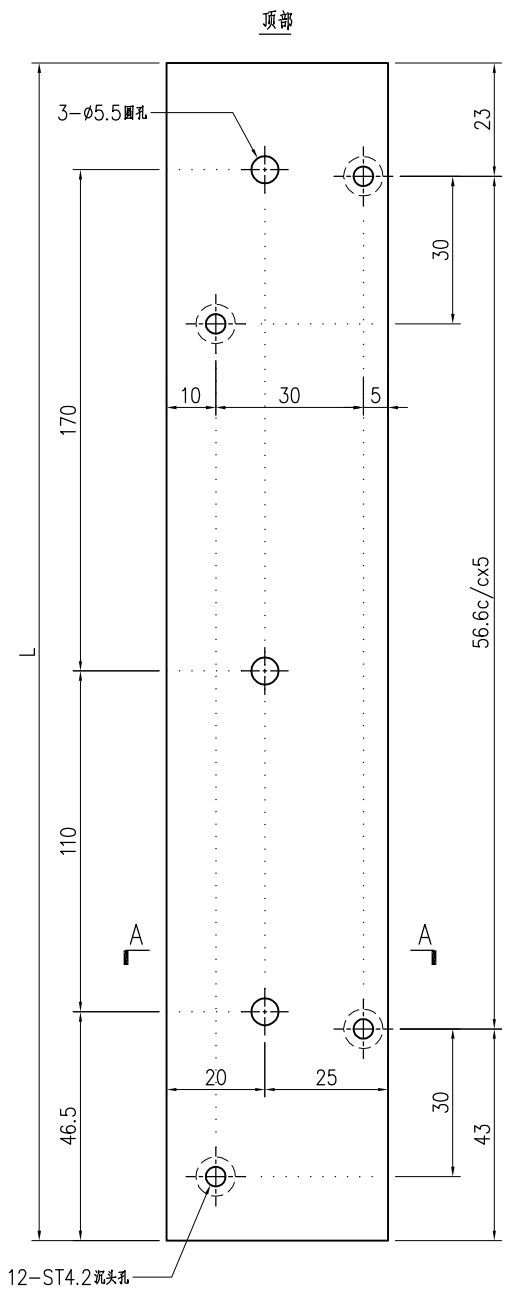

序号	产品编号	L(mm)	数量
1	B09056-AL-59L	349	-

序号	产品编号	L(mm)	数量
1	B09056-AL-59R	349	-

 <b>美特铝质有限公司</b> MIDI Aluminium Fabricator Ltd.			<b>工程號</b> J858 <b>地盘</b> 康城11期	<b>類別</b> <b>制圖</b> I. H.	<b>物料號</b> - <b>圖號</b> B09056-AL-61	
<b>修改日期</b> <b>採用工廠</b> ✓ <b>地盘</b>	<b>图纸名称</b> 百叶框铝巴加工图	<b>復核</b> - <b>批准</b> -	<b>數量</b> - <b>單件重量</b> - (KG)			
<b>材料颜色</b> 香槟金 (EC33X1009 9S-XF1)	<b>材料</b> B09056					

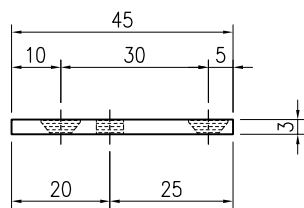
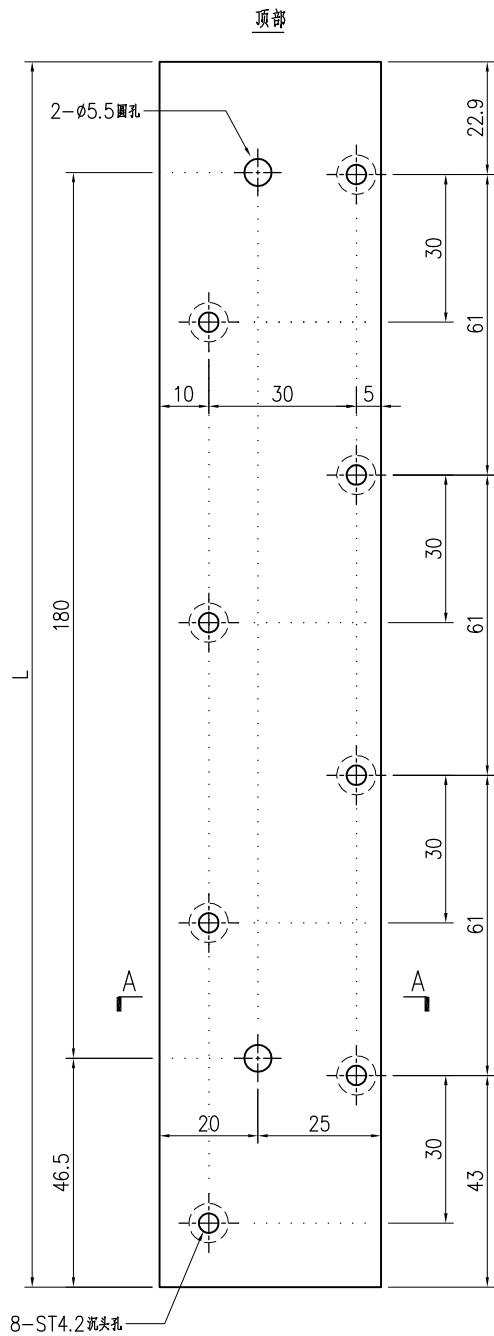

SECTION A-A

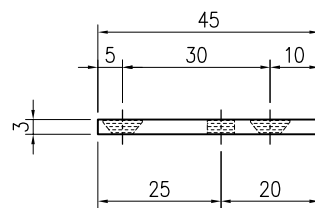
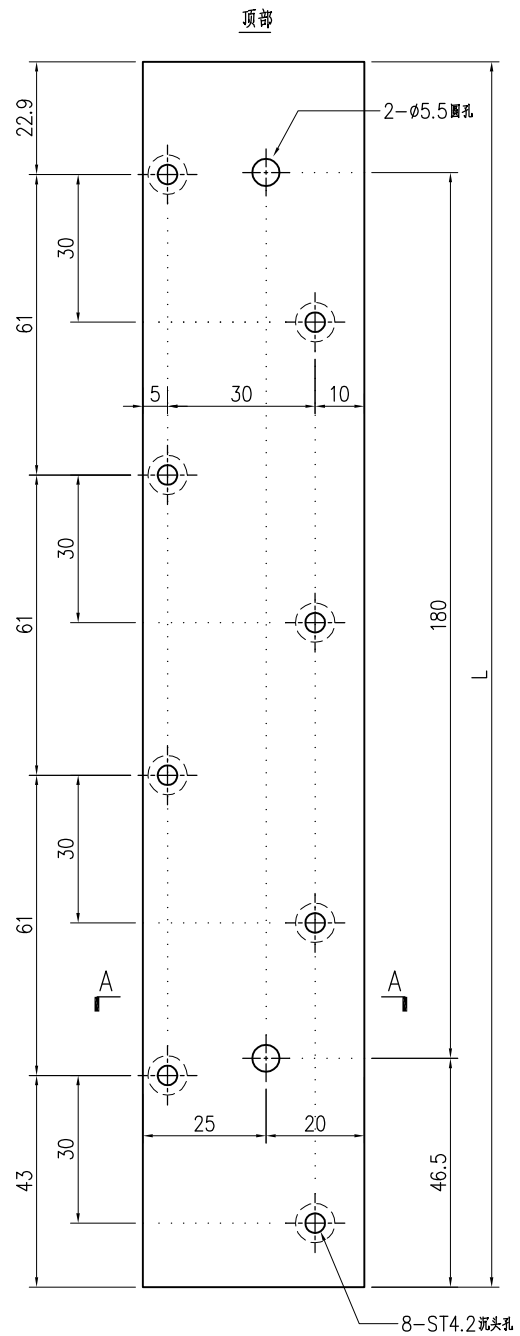

SECTION A-A

序号	产品编号	L(mm)	数量
1	B09056-AL-61L	249	-

序号	产品编号	L(mm)	数量
1	B09056-AL-61R	249	-

 <b>美特铝质有限公司</b> MIDI Aluminium Fabricator Ltd.			<b>工程號</b> J858 <b>地盘</b> 康城11期	<b>類別</b> <b>制圖</b> I. H.	<b>物料號</b> - <b>圖號</b> B09056-AL-62
<b>修改</b> <b>日期</b>	<b>採用工廠</b> ✓ <b>地盘</b>	<b>图纸名称</b> 百叶框铝巴加工图	<b>復核</b> - <b>批准</b> -	<b>數量</b> - <b>單件重量</b> - (KG)	
	<b>材料颜色</b> 香槟金 (ECD3X1009 9S-XF1)	<b>材料</b> B09056			

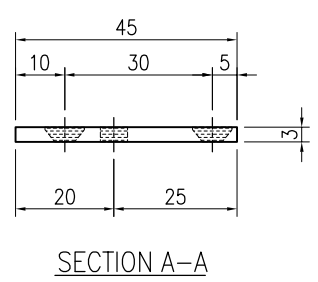
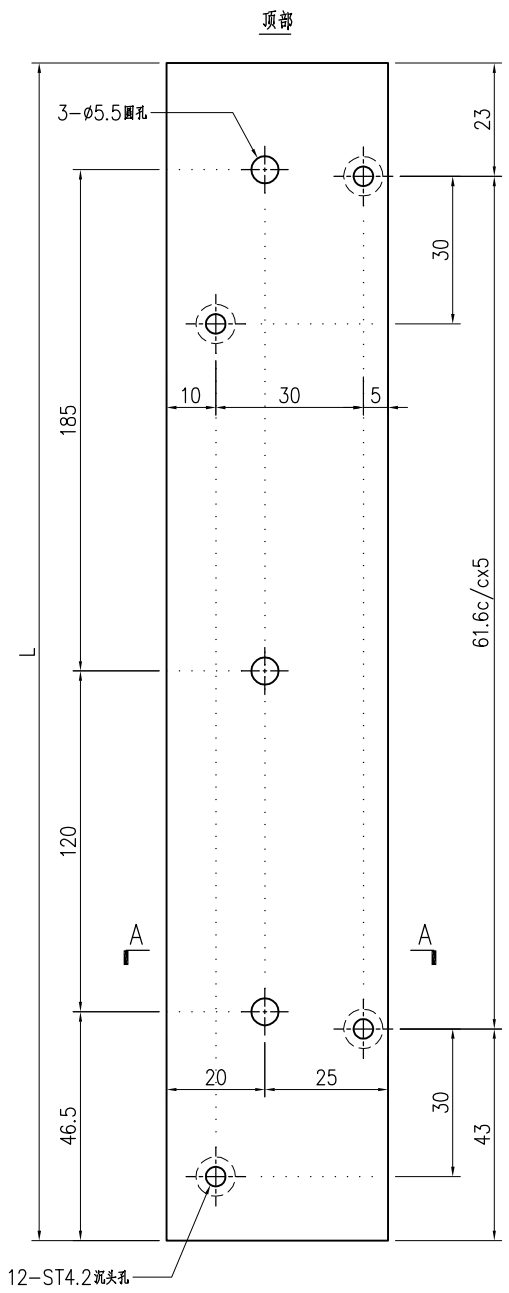

序号	产品编号	L(mm)	数量
1	B09056-AL-62L	374	-

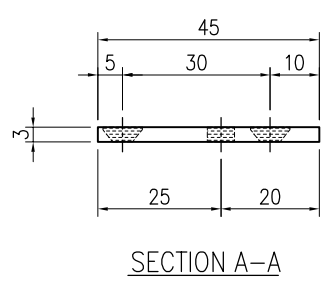
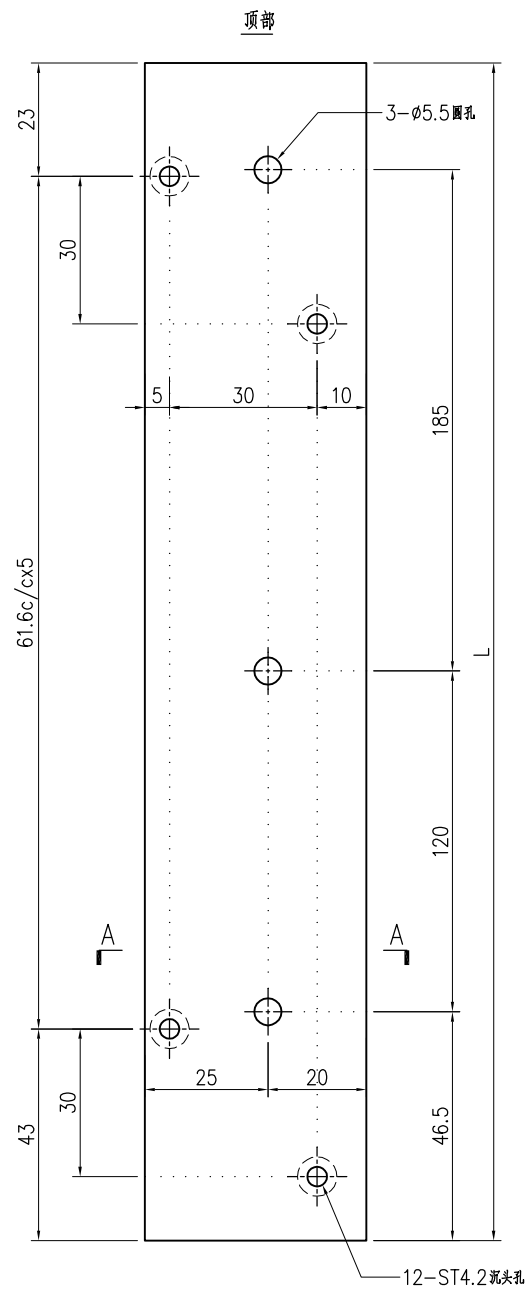

序号	产品编号	L(mm)	数量
1	B09056-AL-62R	374	-

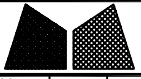

美特铝质有限公司  
MIDI Aluminium Fabricator Ltd.

工程號	J858	類別		物料號	-
地盘	康城11期	制圖	I. H.	2023-11-23	圖號 B09056-AL-63
修改		採用工廠	✓ 地盘	图纸名称	百叶框铝巴加工图
日期		材料颜色	香槟金 (ECD3X1009 9S-XF1)	復核	-
		材料	B09056	批准	-
				數量	-
				單件重量	- (KG)

顶部

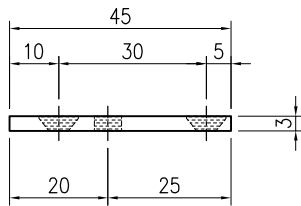
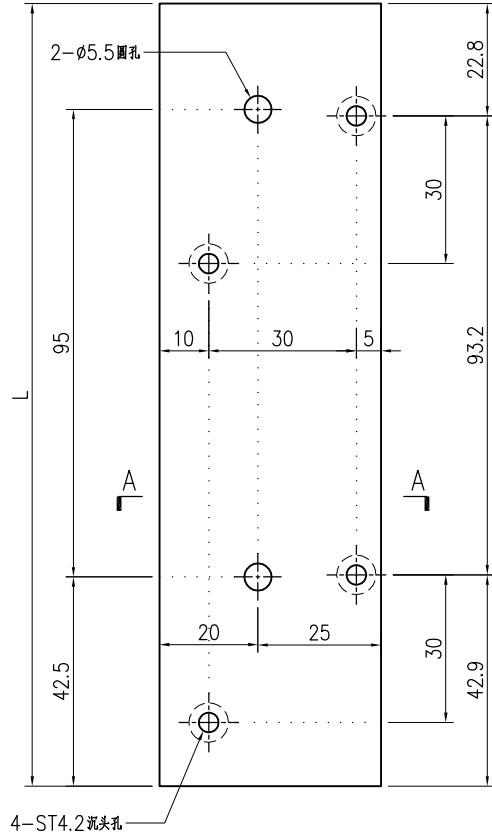

SECTION A-A

顶部

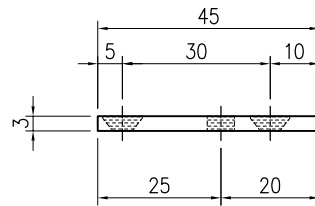
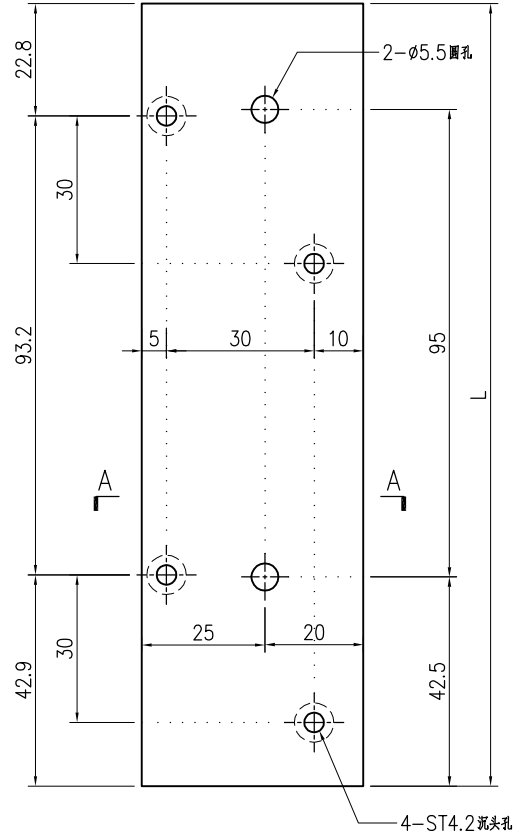

SECTION A-A

序号	产品编号	L(mm)	数量
1	B09056-AL-63L	159	-

序号	产品编号	L(mm)	数量
1	B09056-AL-63R	159	-



美特铝质有限公司  
MIDI Aluminium Fabricator Ltd.

工程號	J858	類別		物料號	-				
地盘	康城11期	制圖	I. H.	2023-11-23	圖號	B09056-AL-64			
修改		採用工廠	✓ 地盘	图纸名称	百叶框铝巴加工图	復核	-	數量	-
日期		材料颜色	香槟金 (ECD3X1009 9S-XF1)	材料	B09056	批准	-	單件重量	- (KG)

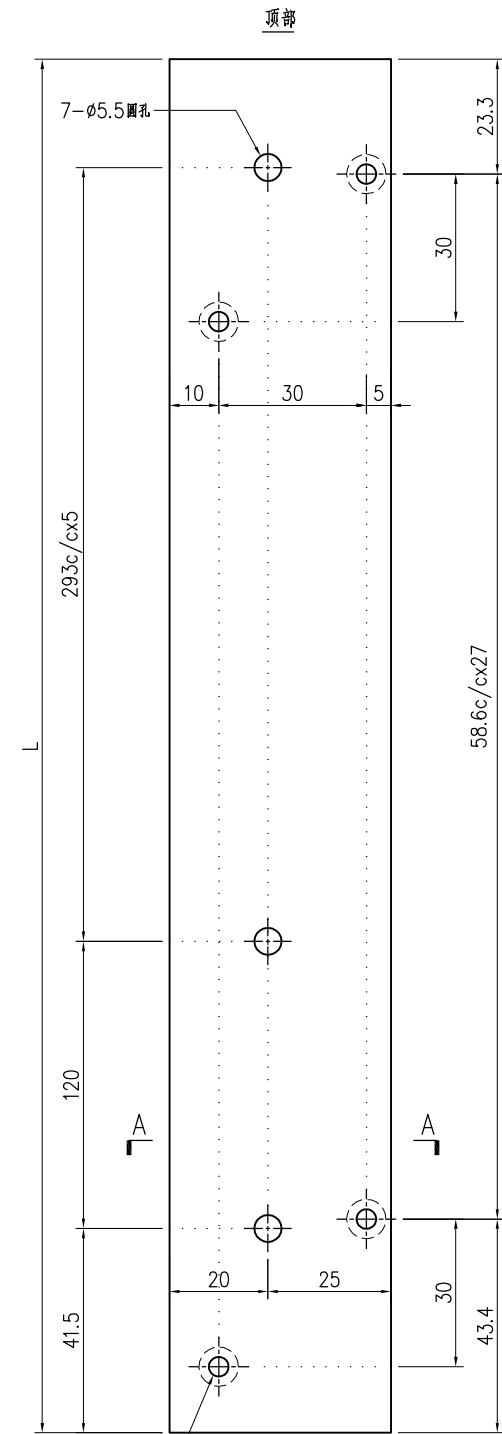

56-ST4.2 沉头孔

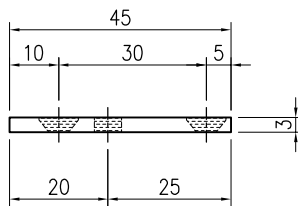

SECTION A-A

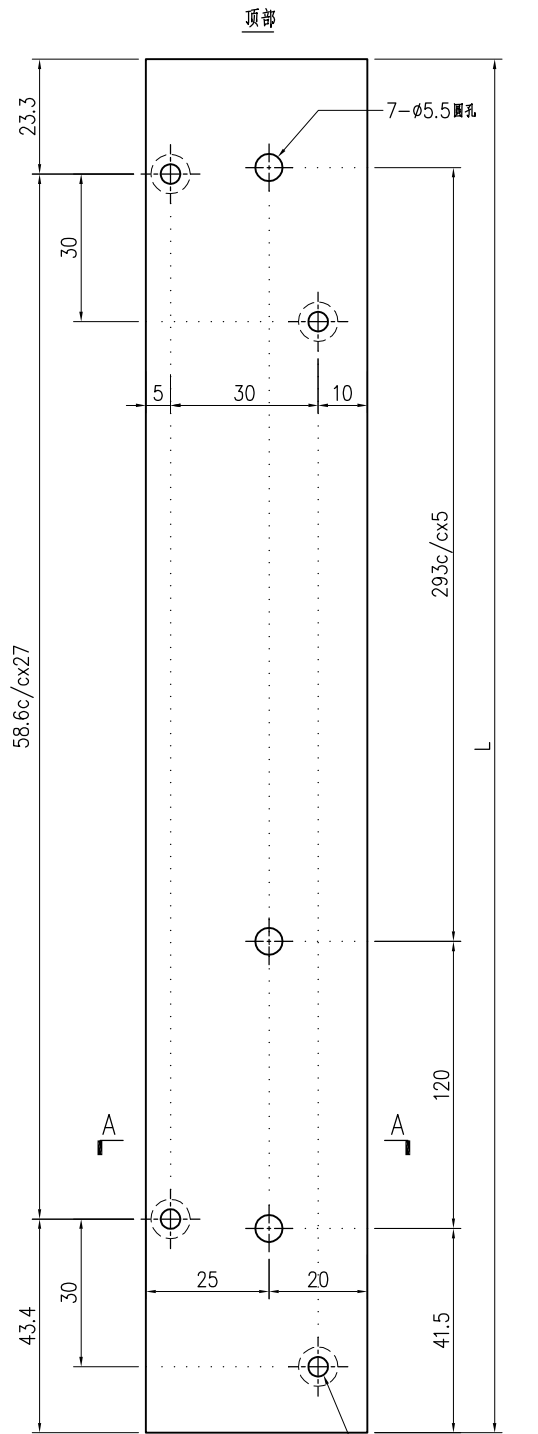

56-ST4.2 沉头孔

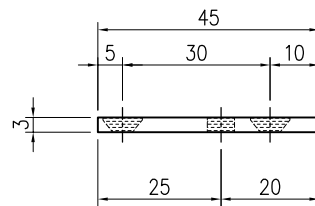

SECTION A-A

序号	产品编号	L(mm)	数量
1	B09056-AL-64L	1649	-

序号	产品编号	L(mm)	数量
1	B09056-AL-64R	1649	-

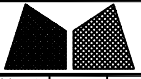

美特铝质有限公司  
MIDI Aluminium Fabricator Ltd.

工程號	J858	類別		物料號	-				
地盘	康城11期	制圖	I. H.	2023-11-23	圖號	B09056-AL-65			
修改		採用工廠	✓ 地盘	图纸名称	百叶框铝巴加工图	復核	-	數量	-
日期		材料颜色	香槟金 (ECD3X1009 9S-XF1)	材料	B09056	批准	-	單件重量	- (KG)

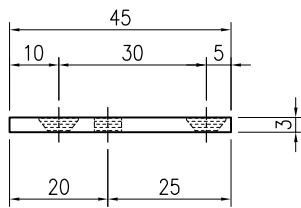
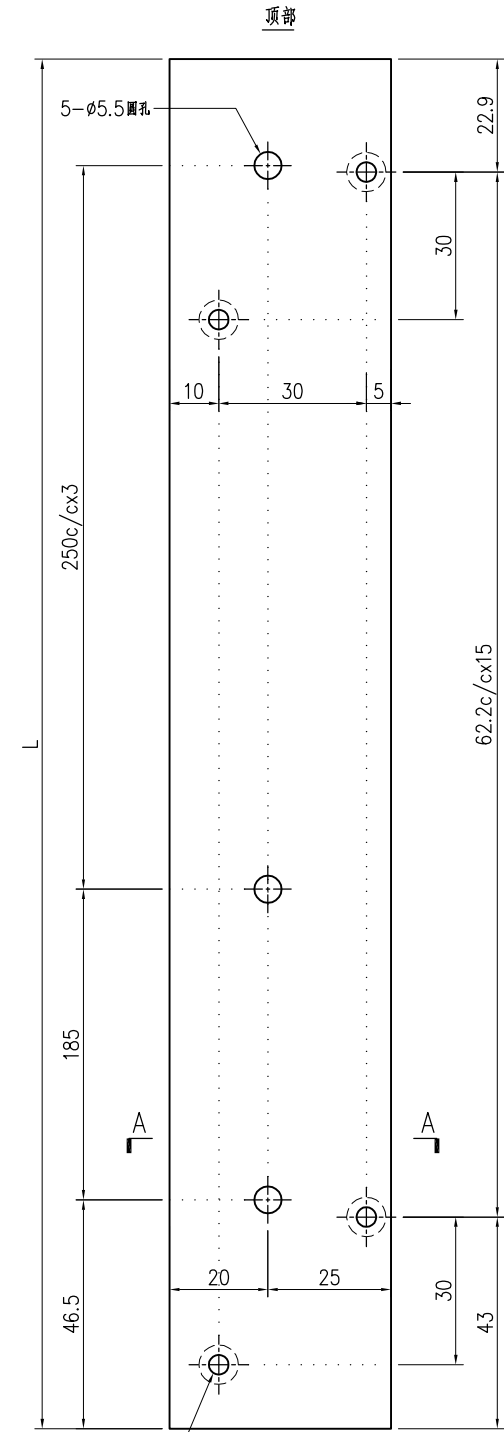

SECTION A-A

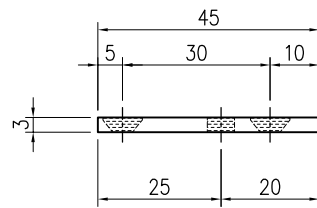
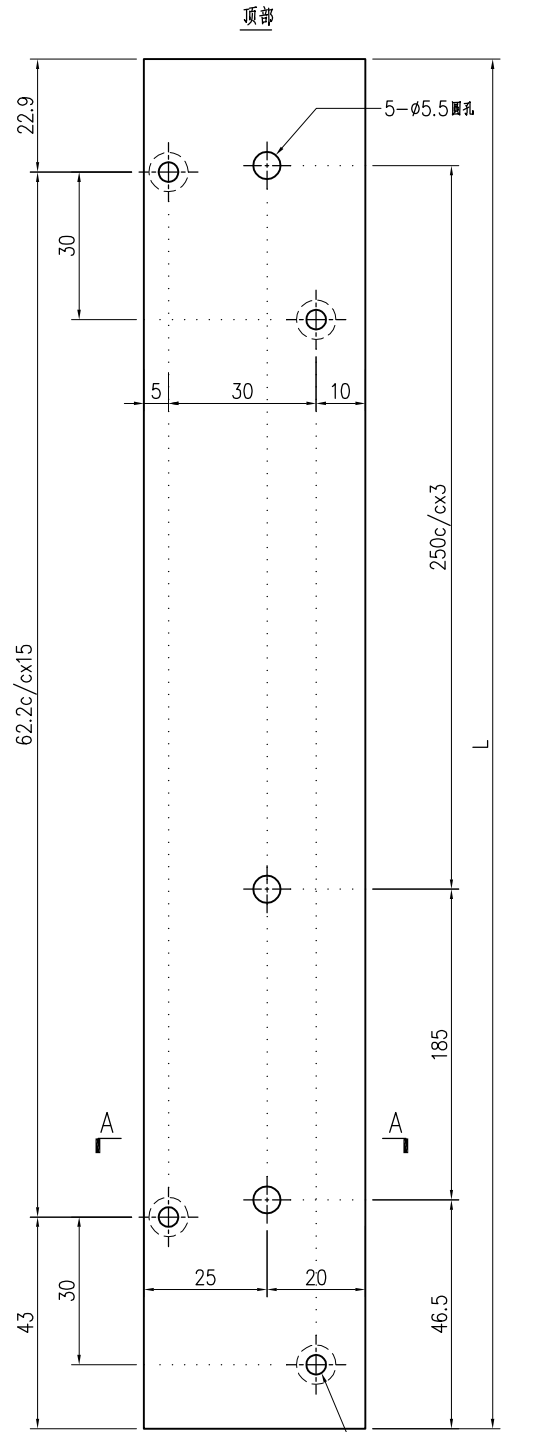

SECTION A-A

序号	产品编号	L(mm)	数量
1	B09056-AL-65L	999	-

序号	产品编号	L(mm)	数量
1	B09056-AL-65R	999	-



美特铝质有限公司  
MIDI Aluminium Fabricator Ltd.

工程號	J858	類別		物料號	-				
地盘	康城11期	制圖	I. H.	2023-11-23	圖號	B09056-AL-66			
修改		採用工廠	✓ 地盘	图纸名称	百叶框铝巴加工图	復核	-	數量	-
日期		材料颜色	香槟金 (ECD3X1009 9S-XF1)	材料	B09056	批准	-	單件重量	- (KG)

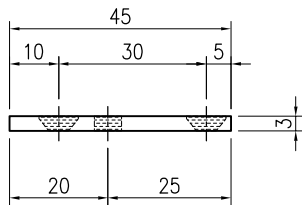
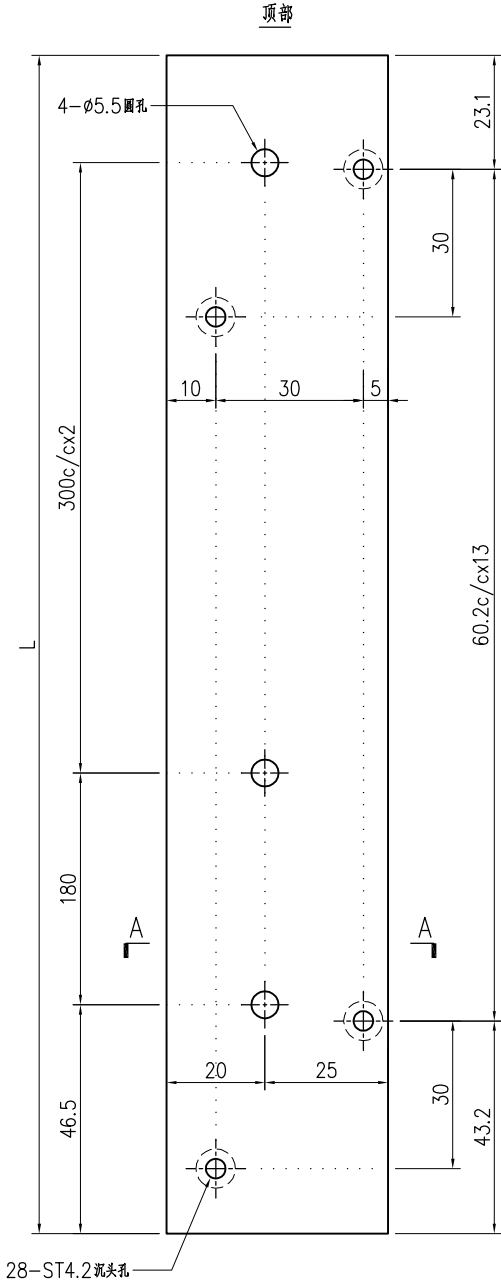

SECTION A-A

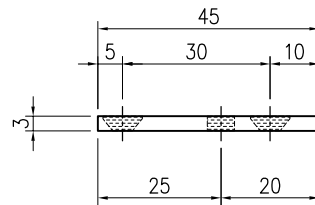
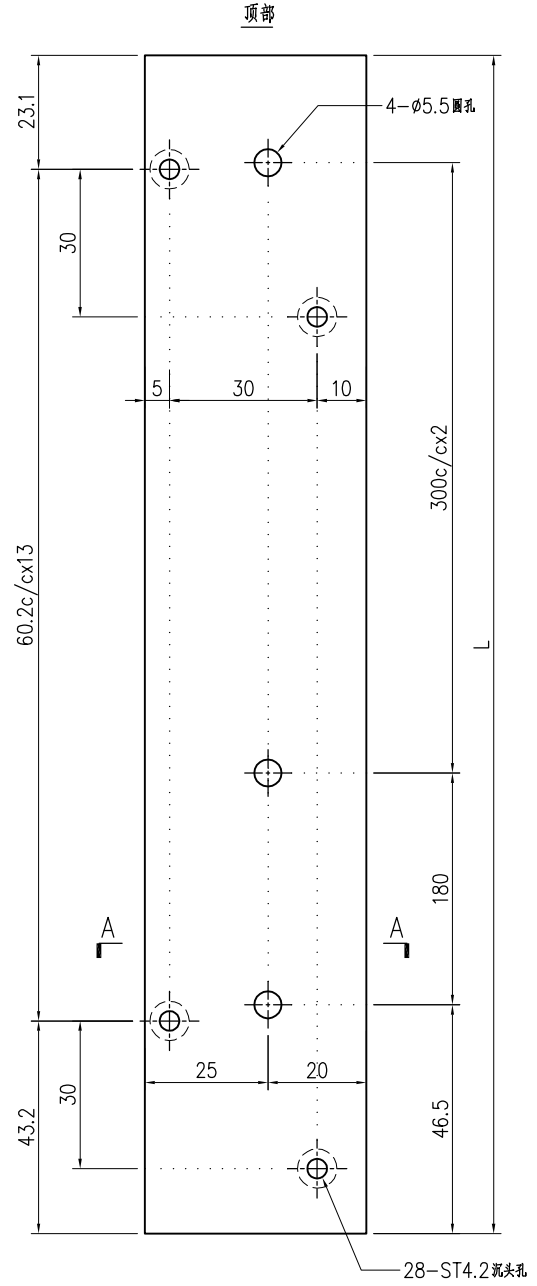

SECTION A-A

序号	产品编号	L(mm)	数量
1	B09056-AL-66L	849	-

序号	产品编号	L(mm)	数量
1	B09056-AL-66R	849	-

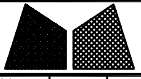

美特铝质有限公司  
MIDI Aluminium Fabricator Ltd.

工程號	J858	類別		物料號	-
地盘	康城11期	制圖	I. H.	2023-11-23	圖號 B09056-AL-67
修改	A	採用工廠	✓ 地盘	日期	20231228
日期	20231228	材料颜色	香槟金 (ECD3X1009 9S-XF1)	图纸名称	百叶框铝巴加工图
		材料	B09056	復核	-
				批准	-
				數量	-
				單件重量	- (KG)

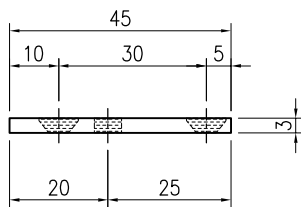
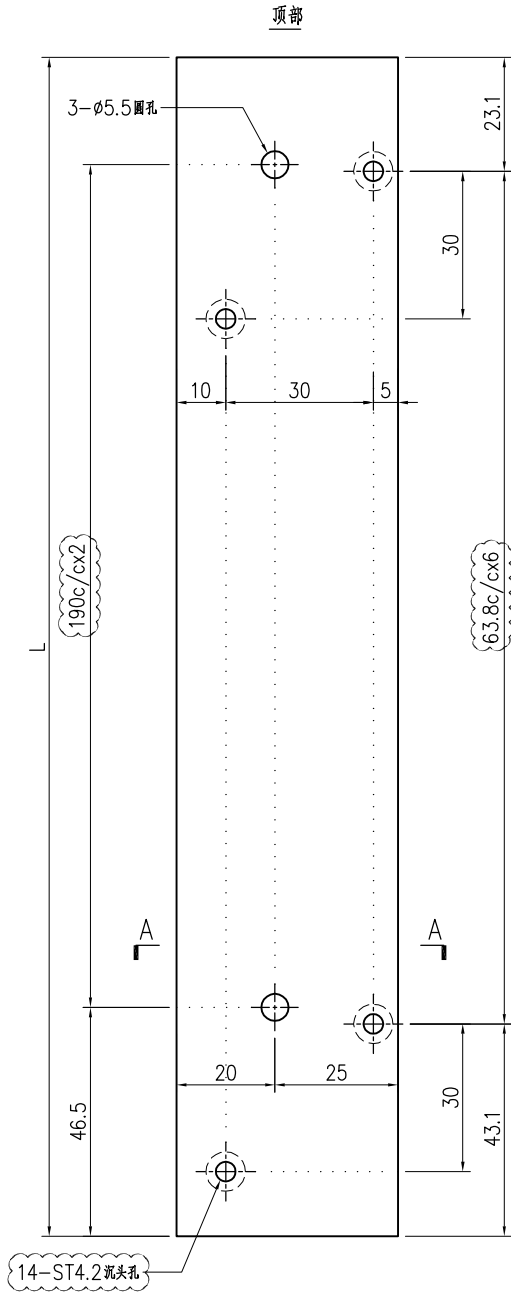

SECTION A-A

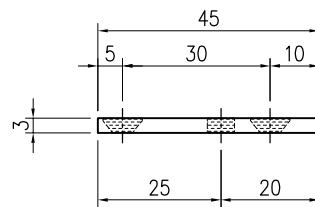
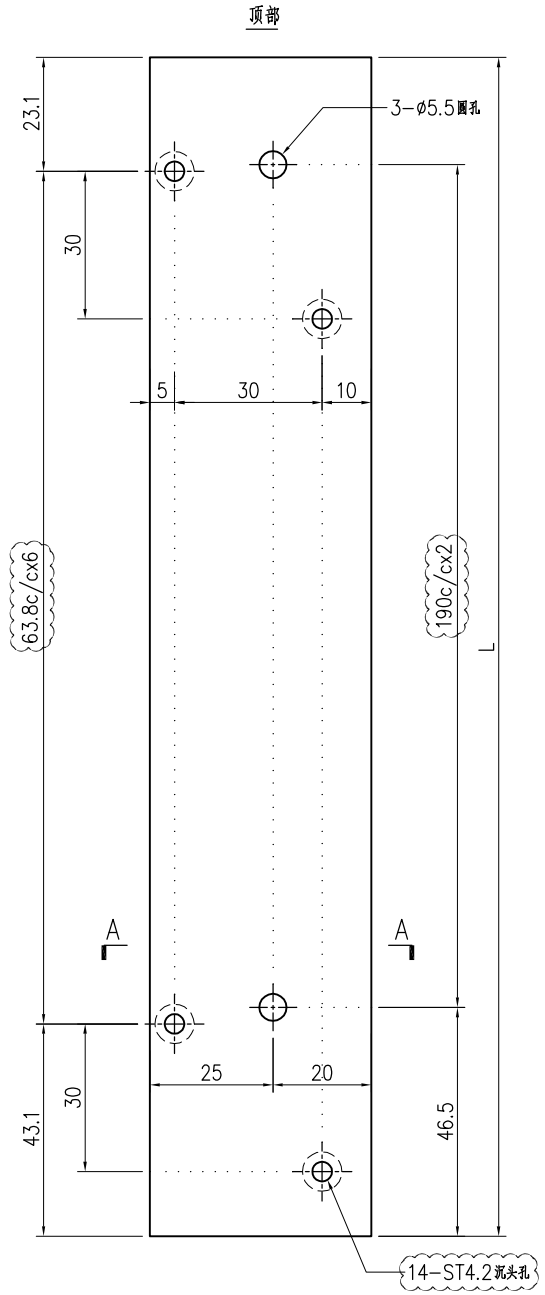

SECTION A-A

序号	产品编号	L(mm)	数量
1	B09056-AL-67L	449	1

序号	产品编号	L(mm)	数量
1	B09056-AL-67R	449	1

 <b>美特铝质有限公司</b> MIDI Aluminium Fabricator Ltd.			工程號	J858	類別		物料號	-		
修改		採用工廠	✓ 地盤	地盤	康城11期	制圖	I. H.	2023-11-23	圖號	B09056-AL-68
日期		材料颜色	香槟金 (ECD3X1009 9S-XF1)	图纸名称	百叶框铝巴加工图	復核	-	-	數量	-
				材料	B09056	批准	-	-	單件重量	- (KG)

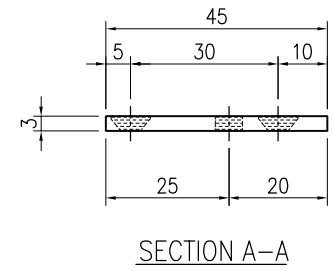
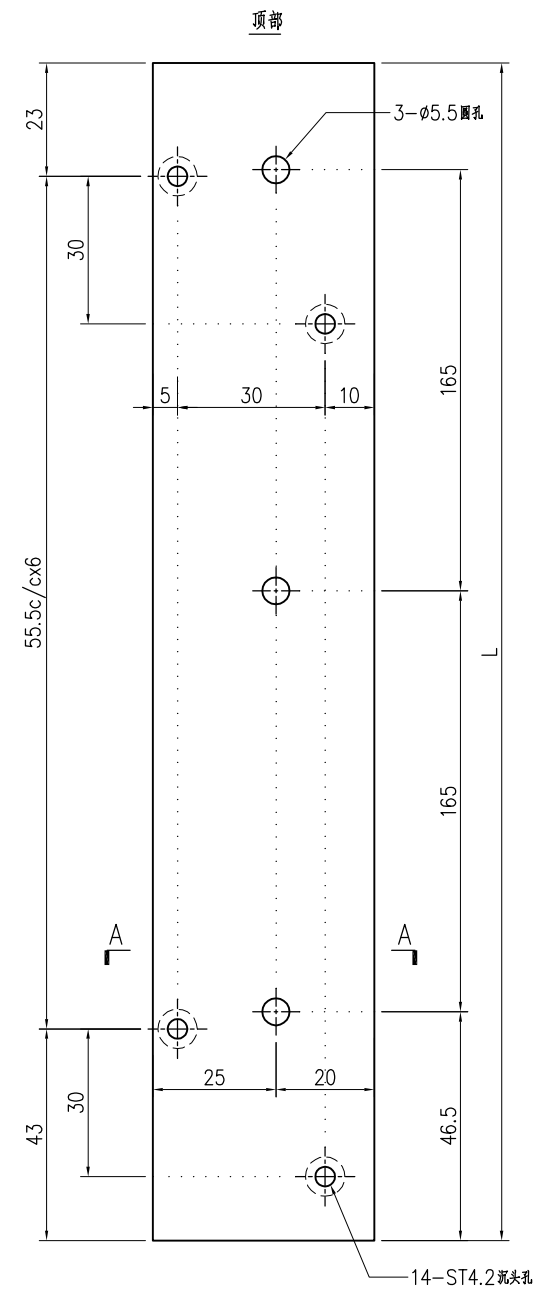
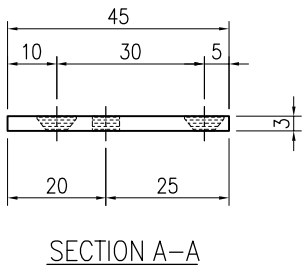
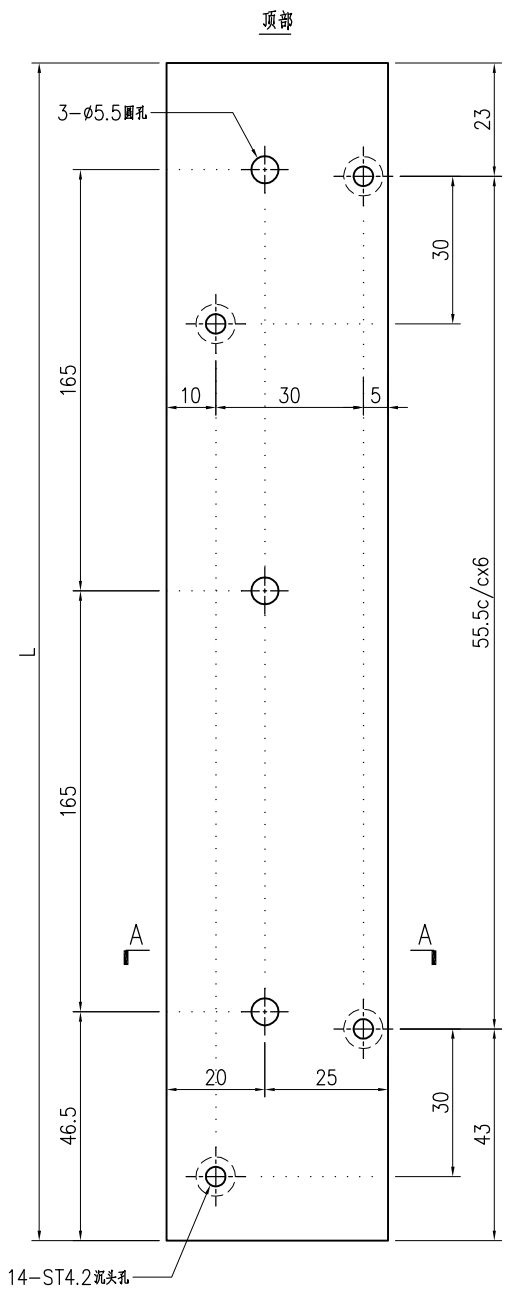

序号	产品编号	L(mm)	数量
1	B09056-AL-68L	399	-

序号	产品编号	L(mm)	数量
1	B09056-AL-68R	399	-



美特铝质有限公司  
MIDI Aluminium Fabricator Ltd.

工程號	J858	類別		物料號	-				
地盘	康城11期	制圖	I. H.	2023-11-23	圖號	B09056-AL-69			
修改		採用工廠	✓ 地盘	图纸名称	百叶框铝巴加工图	復核	-	數量	-
日期		材料颜色	香槟金 (ECD3X1009 9S-XF1)	材料	B09056	批准	-	單件重量	- (KG)

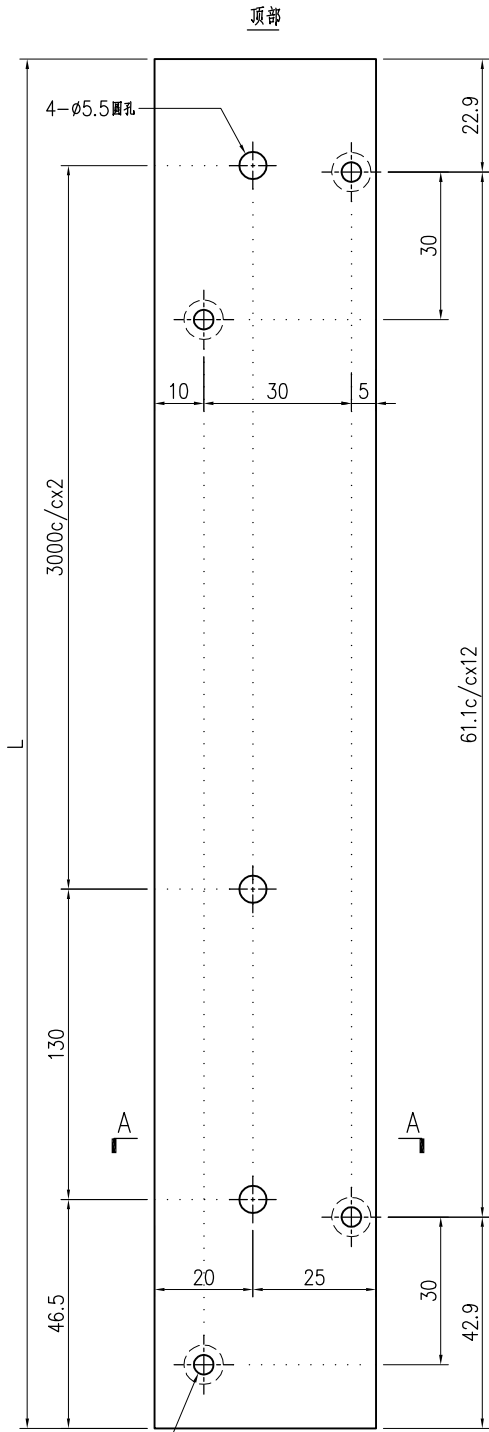

26-ST4.2 沉头孔

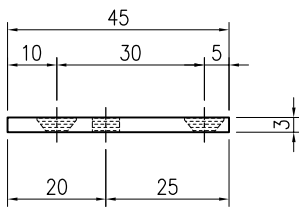

SECTION A-A

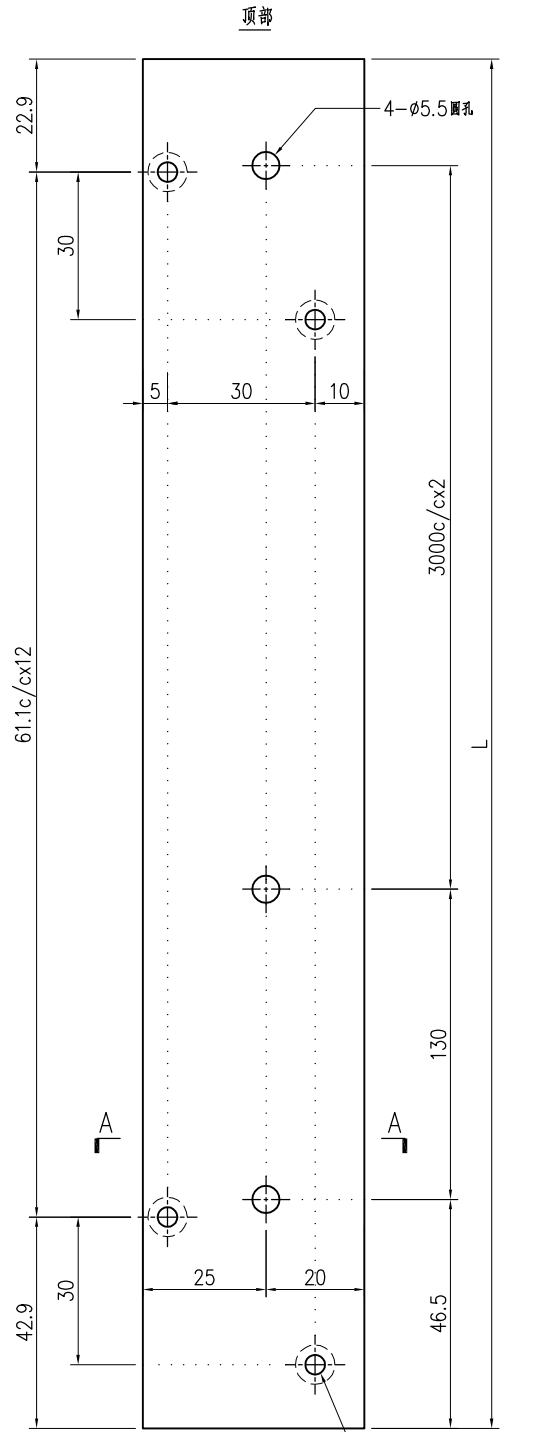

4- $\phi$ 5.5圆孔

26-ST4.2 沉头孔

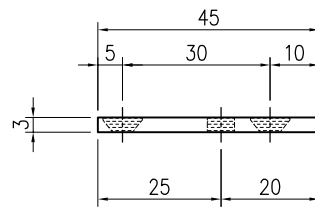

SECTION A-A

序号	产品编号	L(mm)	数量
1	B09056-AL-69L	799	-

序号	产品编号	L(mm)	数量
1	B09056-AL-69R	799	-

 <b>美特铝质有限公司</b> MIDI Aluminium Fabricator Ltd.			工程號	J858	類別		物料號	-		
修改		採用工廠	✓ 地盤	地盤	康城11期	制圖	I. H.	2023-11-23	圖號	B09056-AL-70
日期		材料颜色	香槟金 (ECD3X1009 9S-XF1)	图纸名称	百叶框铝巴加工图	復核	-	-	數量	-
				材料	B09056	批准	-	-	單件重量	- (KG)

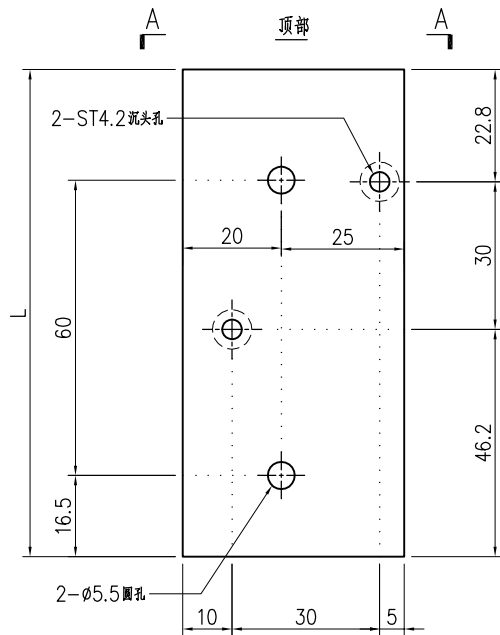

SECTION A-A

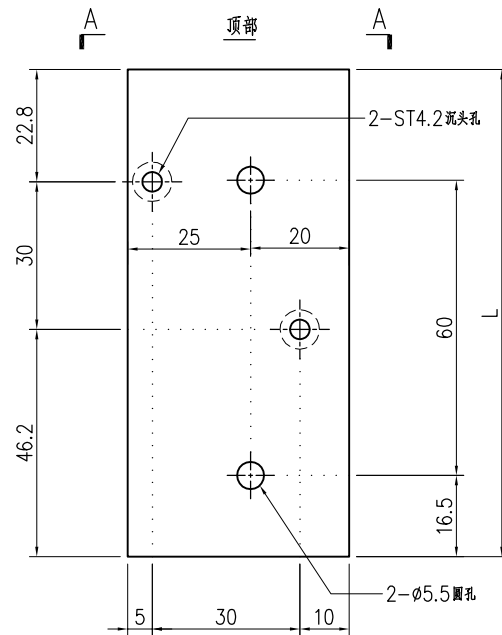

SECTION A-A

序号	产品编号	L(mm)	数量
1	B09056-AL-70L	99	-

序号	产品编号	L(mm)	数量
1	B09056-AL-70R	99	-

 <b>美特鋁質有限公司</b> MIDI Aluminium Fabricator Ltd.		工程號 J858 地盘 康城11期	類別 制圖 I. H.	物料號 - 圖號 B1502-AL-51
修改 日期	採用工廠 ✓ 地盘 材料颜色 香槟金 (ECD3X1009 9S-XF1)	图纸名称 鸟网竖压巴加工图 材料 B1502	復核 - 批准 -	數量 - 單件重量 - (KG)

序号	产品编号	L(mm)	C	数量
1	B1502-AL-51A	258	100c/cx2	-
2	B1502-AL-51B	794	300c/cx2	-
3	B1502-AL-51C	208	75c/cx2	-
4	B1502-AL-51D	519	225c/cx2	-
5	B1502-AL-51E	473	200c/cx2	-
6	B1502-AL-51F	358	150c/cx2	-
7	B1502-AL-51G	344	125c/cx2	-
8	B1502-AL-51H	608	250c/cx2	-
9	B1502-AL-51J	669	300c/cx2	-
10	B1502-AL-51K	408	150c/cx2	-
11	B1502-AL-51L	619	275c/cx2	-
12	B1502-AL-51M	508	225c/cx2	-
13	B1502-AL-51N	419	175c/cx2	-
14	B1502-AL-51P	558	250c/cx2	-
15	B1502-AL-51Q	308	125c/cx2	-
16	B1502-AL-51R	433	175c/cx2	-
17	B1502-AL-51S	444	175c/cx2	-
18	B1502-AL-51T	769	300c/cx2	-
19	B1502-AL-51U	469	195c/cx2	-
20	B1502-AL-51V	218	75c/cx2	-
21	B1502-AL-51W	394	150c/cx2	-
22	B1502-AL-51X	708	300c/cx2	-
23	B1502-AL-51Y	658	300c/cx2	-
24	B1502-AL-51Z	458	190c/cx2	-

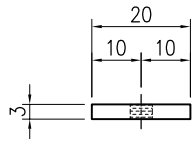
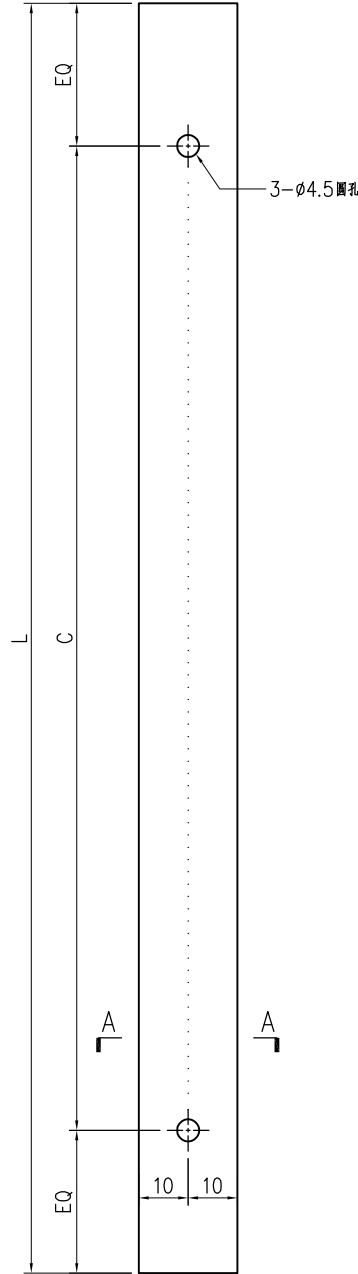

SECTION A-A

 <b>美特鋁質有限公司</b> MIDI Aluminium Fabricator Ltd.			工程號 J858 地盤 康城11期	類別 制圖 I. H.	物料號 - 2023-11-23	圖號 B1502-AL-52 數量 -
修改 日期	採用工廠 <input checked="" type="checkbox"/> 地盤	圖紙名稱 鸟网竖压巴加工图	復核 - 批准 -	單件重量 - (KG)		
材料颜色 香槟金 (ECD3X1009 9S-XF1)		材料 B1502				

序号	产品编号	L(mm)	C	数量
1	B1502-AL-52A	1858	300c/cx6	-

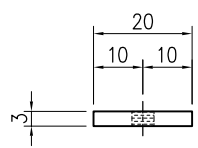
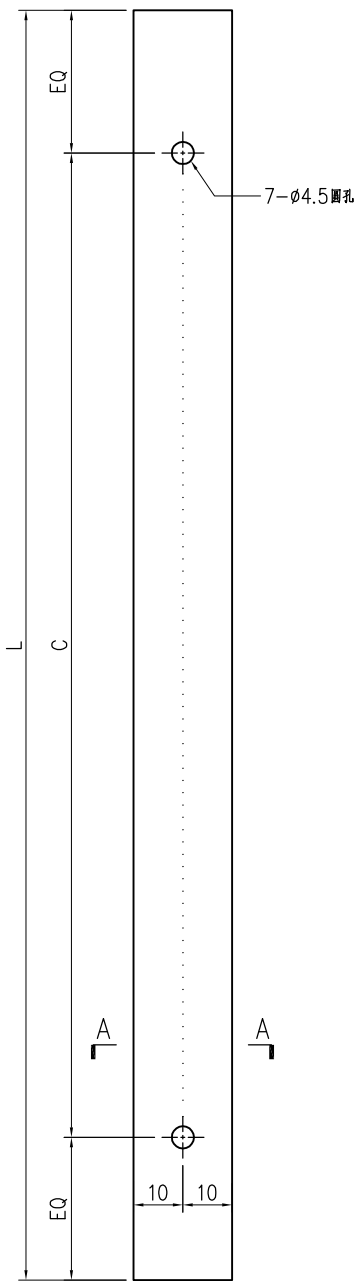

SECTION A-A

 <b>美特鋁質有限公司</b> MIDI Aluminium Fabricator Ltd.			<b>工程號</b> J858 <b>地盤</b> 康城11期	<b>類別</b> <b>制圖</b> I. H.	<b>物料號</b> - <b>圖號</b> B1502-AL-53
<b>修改</b> <b>日期</b>	<b>採用工廠</b> ✓ <b>材料顏色</b> 香檳金 (ECD3X1009 9S-XF1)	<b>地盤</b> <b>材料</b> B1502	<b>圖紙名稱</b> 鸟网竖压巴加工图 <b>復核</b> - <b>批准</b> -	<b>數量</b> - <b>單件重量</b> - (KG)	

序号	产品编号	L(mm)	C	数量
1	B1502-AL-53A	1158	275c/cx4	-
2	B1502-AL-53B	1219	285c/cx4	-

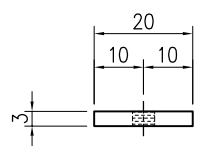
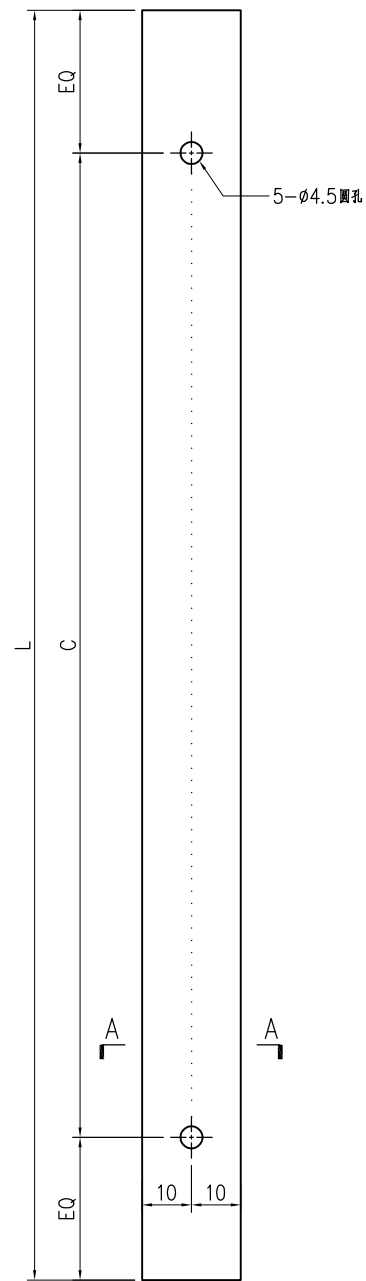

SECTION A-A

 <b>美特鋁質有限公司</b> MIDI Aluminium Fabricator Ltd.			工程號	J858	類別		物料號	-		
修改			地盤	康城11期	制圖	I. H.	2023-11-23	圖號	B1502-AL-54	
日期			採用工廠	✓ 地盤	圖紙名稱	鸟网竖压巴加工图	復核	-	數量	-
			材料颜色	香槟金 (ECD3X1009 9S-XF1)	材料	B1502	批准	-	單件重量	- (KG)

序号	产品编号	L(mm)	C	数量
1	B1502-AL-54A	819	250c/cx3	-
2	B1502-AL-54B	1069	300c/cx3	-
3	B1502-AL-54C	1079	300c/cx3	-
4	B1502-AL-54D	969	300c/cx3	-
5	B1502-AL-54E	1119	300c/cx3	-
6	B1502-AL-54F	1058	300c/cx3	-
7	B1502-AL-54G	919	275c/cx3	-
8	B1502-AL-54H	858	265c/cx3	-
9	B1502-AL-54J	869	250c/cx3	-

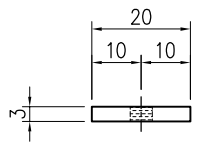
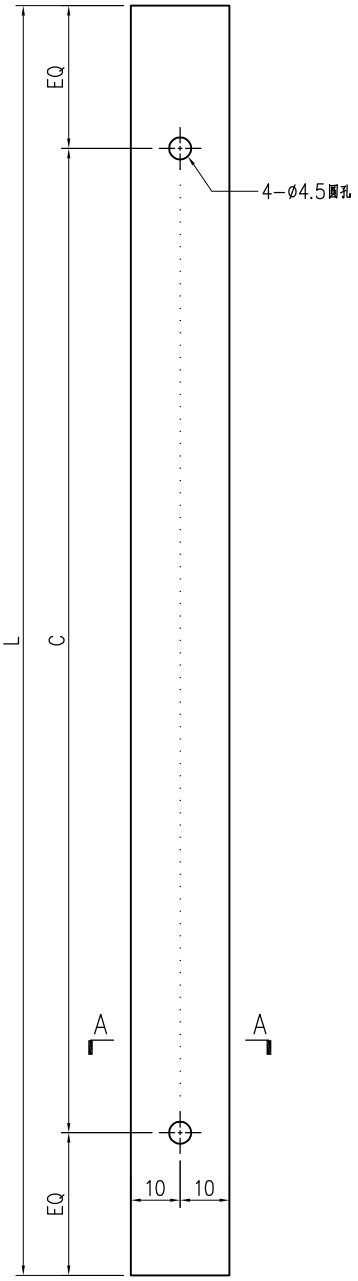

SECTION A-A

 <b>美特鋁質有限公司</b> MIDI Aluminium Fabricator Ltd.			工程號	J858	類別	物料號			-
修改 日期			地盤	康城11期	制圖	I. H.	2023-11-23	圖號	B1502-AL-55
採用工廠 <input checked="" type="checkbox"/> 地盤			图纸名称	鸟网竖压巴加工图	復核	-	-	數量	-
材料颜色 香槟金 (ECD3X1009 9S-XF1)			材料	B1502	批准	-	-	單件重量	- (KG)

序号	产品编号	L(mm)	C	数量
1	B1502-AL-55A	1519	285c/cx5	-
2	B1502-AL-55B	1719	300c/cx5	-
3	B1502-AL-55C	1708	300c/cx5	-
4	B1502-AL-55D	1769	300c/cx5	-

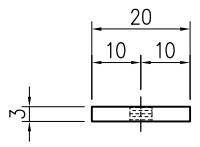
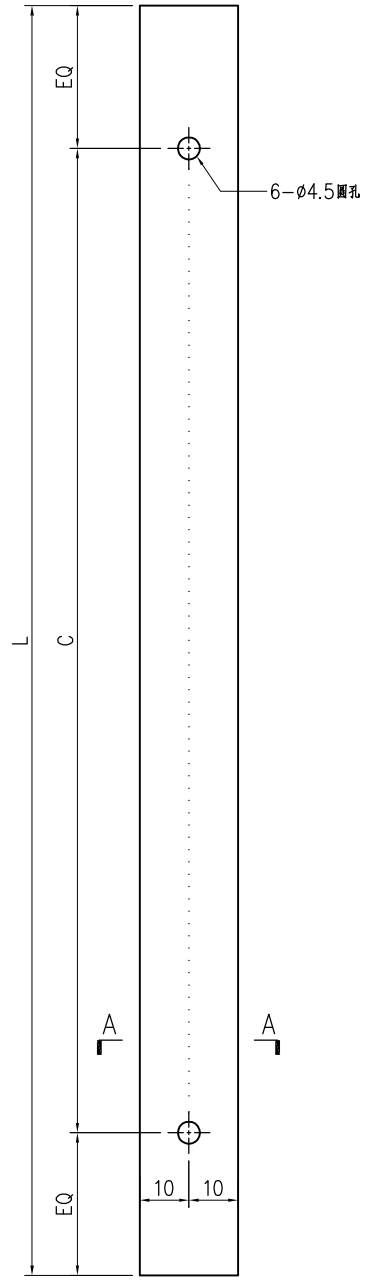

SECTION A-A

 <b>美特鋁質有限公司</b> MIDI Aluminium Fabricator Ltd.			工程號	J858	類別		物料號	-		
修改			地盤	康城11期	制圖	I. H.	2023-11-23	圖號	B1502-AL-56	
日期			採用工廠	✓ 地盤	圖紙名稱	粵網豎壓巴加工圖	復核	-	數量	-
			材料顏色	香槟金 (ECD3X1009 9S-XF1)	材料	B1502	批准	-	單件重量	- (KG)

序号	产品编号	L(mm)	C	数量
1	B1502-AL-56A	119	70	-
2	B1502-AL-56B	169	90	-
3	B1502-AL-56C	158	80	-

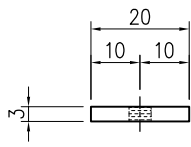
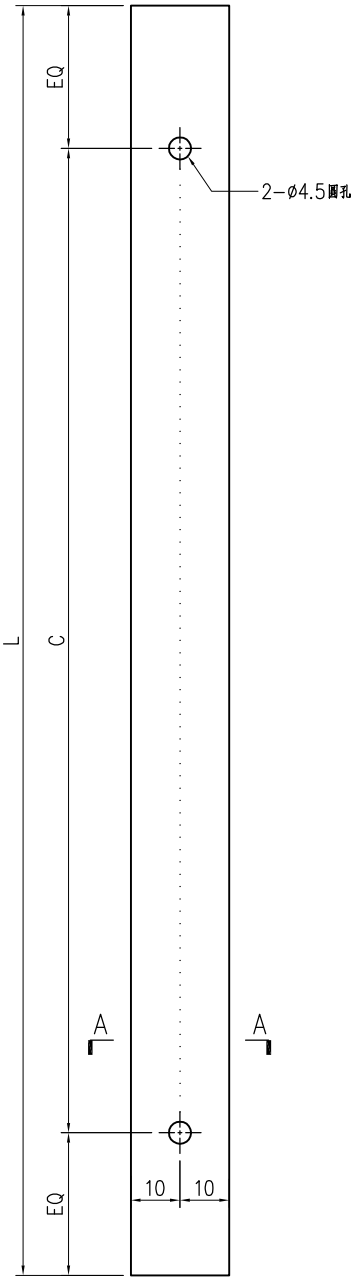

SECTION A-A

 <b>美特鋁質有限公司</b> MIDI Aluminium Fabricator Ltd.			工程號	J858	類別		物料號	-		
修改			地盤	康城11期	制圖	I. H.	2023-11-23	圖號	B1502-AL-57	
日期			採用工廠	✓ 地盤	图纸名称	鸟网竖压巴加工图	復核	-	數量	-
			材料颜色	香槟金 (ECD3X1009 9S-XF1)	材料	B1502	批准	-	單件重量	- (KG)

序号	产品编号	L(mm)	C	数量
1	B1502-AL-57A	719	300c/cx2	-
2	B1502-AL-57B	569	250c/cx2	-
3	B1502-AL-57C	319	125c/cx2	-
4	B1502-AL-57D	908	275c/cx3	-

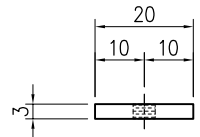
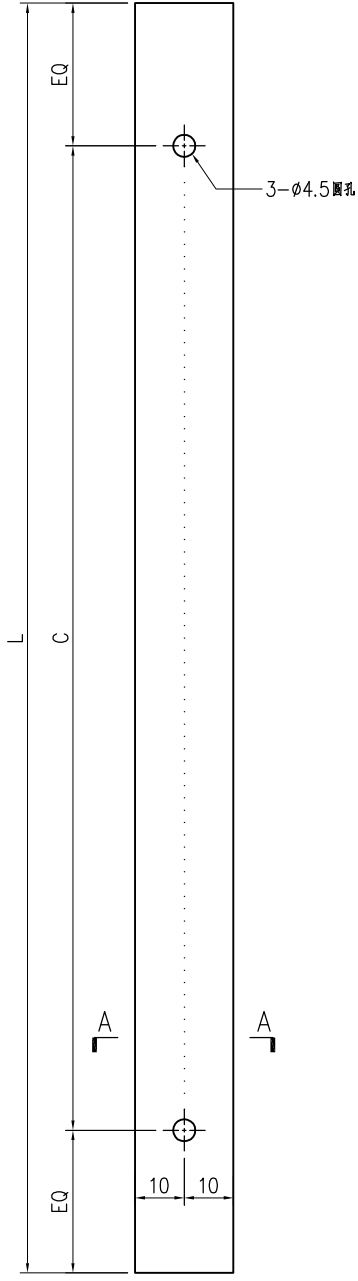

SECTION A-A

## 鋁材開料總表

工程號碼: J858 工程名稱: 康城11期(V0 Louver\_第三批)

序號	鋁料編號	名稱	表面處理		開料長度	實用長料總數量		浪費率(%)
			顏色	層厚		支數	長度	
1	B09056	45X3mm鋁巴	ECD3X10 09 9S-		6000	13	78000	6.19
2	B1502	20x3mm鋁巴	ECD3X10 09 9S-		6000	37	222000	3.09
3	X86248	百叶片	ECD3X10 09 9S-		6100	67	408700	1.65
4	X86249	百叶滴水线	ECD3X10 09 9S-		5500	12	66000	1.37
5	X86251	窗框企料	ECD3X10 09 9S-		5150	18	92700	4.19
6	X86252	窗框頂橫料	ECD3X10 09 9S-		6000	12	72000	7.21
7	X86253	窗框底橫料	ECD3X10 09 9S-		6000	12	72000	8.65

送至: \_\_\_\_\_

由: \_\_\_\_\_

日期: \_\_\_\_\_

簡短說明: \_\_\_\_\_

共11頁 第1頁

打印日期: 2024/3/6 打印時間: 10:25

鋁材開料清單 X86253

窗號	編號(用料狀況)	實用長度(長料開數)	需要支數	開料支數	長料支數	餘料支數	編號(剩餘長度)
X86253-AL-53C	1	1774.0	1	1	1	0	1@(4170)x1
X86253-AL-53B	(餘料)1	1724.0	1	1	0	1	1@(2440)x1
X86253-AL-55A	(餘料)1	1224.0		1	0	1	1@(1210)x1
X86253-AL-52E	(餘料)1	1124.0		1	0	1	1@(80)x1
X86253-AL-52E	2	1124.0		1	1	0	2@(4820)x1
X86253-AL-52C	(餘料)2	1084.0		1	0	1	2@(3730)x1
X86253-AL-52B	(餘料)2	1074.0		2	0	1	2@(1570)x1
X86253-AL-52D	(餘料)2	974.0		1	0	1	2@(590)x1
X86253-AL-52D	3	974.0		1	1	0	3@(4970)x1
X86253-AL-52F	(餘料)3	924.0		2	0	1	3@(3110)x1
X86253-AL-52A	(餘料)3	824.0		3	0	1	3@(620)x1
X86253-AL-51A	4	799.0		6	1	0	4@(1120)x1
X86253-AL-51D	(餘料)4	674.0		1	0	1	4@(440)x1
X86253-AL-51D	5-6	674.0		16	2	0	5-6@(510)x2
X86253-AL-51N	(餘料)2-3	574.0		2	0	2	2@(10)x1
X86253-AL-51N	7	574.0		2	1	0	7@(4790)x1
X86253-AL-51B	(餘料)7	524.0		9	0	1	7@(20)x1
X86253-AL-51B	8-11	524.0		39	4	0	8-10@(120)x3
X86253-AL-51J	(餘料)5-6, 11	474.0		3	0	3	5-6@(30)x2 11@(2290)x1
X86253-AL-51F	(餘料)4, 11	424.0		2	0	2	4@(10)x1
X86253-AL-51L	(餘料)11	399.0		1	0	1	11@(1455)x1
X86253-AL-51C	(餘料)11	349.0		1	0	1	11@(1100)x1
X86253-AL-51P	(餘料)11	324.0		1	0	1	11@(770)x1
X86253-AL-51K	(餘料)11	264.0		1	0	1	11@(500)x1
X86253-AL-54B	(餘料)11	174.0		2	0	1	11@(140)x1
X86253-AL-54B	12	174.0		1	1	0	12@(5770)x1
X86253-AL-54A	(餘料)11-12	124.0		2	0	2	11@(10)x1

**鋁材開料清單 X86252**

窗號	編號(用料狀況)	實用長度(長料開數)	需要支數	開料支數	長料支數	餘料支數	編號(剩餘長度)
X86252-AL-53C	1	1784.0	1	1	1	0	1@(4160)x1
X86252-AL-53B	(餘料)1	1734.0	1	1	0	1	1@(2420)x1
X86252-AL-55A	(餘料)1	1234.0	1	1	0	1	1@(1180)x1
X86252-AL-52E	(餘料)1	1134.0	2	1	0	1	1@(40)x1
X86252-AL-52E	2	1134.0		1	1	0	2@(4810)x1
X86252-AL-52C	(餘料)2	1094.0		1	0	1	2@(3710)x1
X86252-AL-52B	(餘料)2	1084.0		2	0	1	2@(1530)x1
X86252-AL-52D	(餘料)2	984.0		1	0	1	2@(540)x1
X86252-AL-52D	3	984.0		1	1	0	3@(4960)x1
X86252-AL-52F	(餘料)3	934.0		2	0	1	3@(3080)x1
X86252-AL-52A	(餘料)3	834.0		3	0	1	3@(560)x1
X86252-AL-51A	4	809.0		6	1	0	4@(1060)x1
X86252-AL-51D	(餘料)4	684.0		1	0	1	4@(370)x1
X86252-AL-51D	5-6	684.0		16	2	0	5-6@(430)x2
X86252-AL-51N	7	584.0		4	1	0	7@(3590)x1
X86252-AL-51B	(餘料)2-3, 7	534.0		8	0	3	2@(0)x1
X86252-AL-51B	8-11	534.0		40	4	0	8-10@(10)x3 11@(2170)x1
X86252-AL-51J	(餘料)11	484.0		3	0	1	11@(700)x1
X86252-AL-51F	(餘料)11	434.0		1	0	1	11@(260)x1
X86252-AL-51F	12	434.0		1	1	0	12@(5510)x1
X86252-AL-51L	(餘料)5	409.0		1	0	1	5@(15)x1
X86252-AL-51C	(餘料)4	359.0		1	0	1	4@(5)x1
X86252-AL-51P	(餘料)6	334.0		1	0	1	6@(90)x1
X86252-AL-51K	(餘料)7	274.0		1	0	1	7@(70)x1
X86252-AL-54B	(餘料)11-12	184.0		3	0	2	11@(70)x1 12@(5130)x1
X86252-AL-54A	(餘料)12	134.0		2	0	1	12@(4850)x1

**鋁材開料清單 X86251**

窗號	編號(用料狀況)	實用長度(長料開數)	需要支數	開料支數	長料支數	餘料支數	編號(剩餘長度)
X86251-AL-64R	(餘料) 1	1723.0	2	1	0	1	1@(1642)x1
X86251-AL-64L	1	1723.0		1	1	0	1@(3371)x1
X86251-AL-58L, X86251-AL-58R	(餘料) 1-2	1173.0	8	2	0	2	1@(463)x1 2@(384)x1
X86251-AL-58L, X86251-AL-58R	2-3	1173.0		6	2	0	2-3@(1563)x2
X86251-AL-65L, X86251-AL-65R	(餘料) 3-4	1073.0	4	3	0	2	3@(484)x1 4@(1863)x1
X86251-AL-65L	4	1073.0		1	1	0	4@(4021)x1
X86251-AL-66L, X86251-AL-66R	(餘料) 4-5	923.0	10	4	0	2	4@(5)x1 5@(455)x1
X86251-AL-66L, X86251-AL-66R	5-6	923.0		6	2	0	5-6@(2313)x2
X86251-AL-69L	(餘料) 6	873.0	4	2	0	1	6@(555)x1
X86251-AL-69R	7	873.0		2	1	0	7@(3342)x1
X86251-AL-67L, X86251-AL-67R	(餘料) 7-8	673.0	12	9	0	2	7@(626)x1 8@(347)x1
X86251-AL-67L, X86251-AL-67R	8-9	673.0		3	2	0	8@(3742)x1 9@(4421)x1
X86251-AL-55L, X86251-AL-55R	(餘料) 9, 9	623.0	2	2	0	2	9@(3792)x1 9@(3163)x1
X86251-AL-60L, X86251-AL-60R	(餘料) 7, 9, 9	573.0	6	6	0	3	7@(47)x1 9@(2005)x1 9@(268)x1
X86251-AL-57L	(餘料) 6	523.0	2	1	0	1	6@(26)x1
X86251-AL-57R	10	523.0		1	1	0	10@(4571)x1
X86251-AL-53L, X86251-AL-53R	(餘料) 10, 10	488.0	4	4	0	2	10@(3583)x1 10@(2595)x1
X86251-AL-68L, X86251-AL-68R	(餘料) 3, 10	473.0	2	2	0	2	3@(5)x1 10@(2116)x1
X86251-AL-59L, X86251-AL-59R	(餘料) 1, 5, 10-11	423.0	20	13	0	4	1@(34)x1 5@(26)x1 10@(400)x1 11@(381)x1
X86251-AL-59L, X86251-AL-59R	11-12	423.0		7	2	0	11@(3384)x1 12@(3813)x1
X86251-AL-54L, X86251-AL-54R	(餘料) 2, 10-12	373.0	4	4	0	4	2@(5)x1 10@(21)x1 11@(2)x1 12@(3434)x1
X86251-AL-61L, X86251-AL-61R	(餘料) 8, 12, 12	323.0	10	10	0	3	8@(18)x1 12@(2118)x1 12@(473)x1
X86251-AL-51L, X86251-AL-51R	(餘料) 12-13	273.0	14	8	0	2	12@(194)x1 13@(1473)x1
X86251-AL-51L	13	273.0		6	1	0	13@(3426)x1
X86251-AL-63L, X86251-AL-63R	(餘料) 9, 13	233.0	2	2	0	2	9@(29)x1 13@(1234)x1
X86251-AL-52L, X86251-AL-52R	(餘料) 13, 16	223.0	100	26	0	2	13@(89)x1 16@(62)x1

工程號碼: J858, 工程名稱: 康城11期 (V0 Louver\_第三批)

開料長度: 5150, 總長料支數: 18, 總開料支數: 208

鋸片厚度 (mm): 6, 料頭尾總切除 (mm): 50, 浪費率 (%): 4.19

鋁材開料清單 X86251

窗號	編號(用料狀況)	實用長度(長料開數)	需要 支數	開料 支數	長料 支數	餘料 支數	編號(剩餘長度)
X86251-AL-52L, X86251-	14-18	223.0		74	5	0	14-15@(62)x2
X86251-AL-70L, X86251- AL-70R	(餘料) 12, 18	173.0	2	2	0	2	12@(15)x1 18@(3318)x1

鋁材開料清單 X86249

窗號	編號(用料狀況)	實用長度(長料開數)	需要支數	開料支數	長料支數	餘料支數	編號(剩餘長度)
X86249-AL-53C	1	1767.5	1	1	1	0	1@(3676.5)x1
X86249-AL-53B	(餘料)1	1717.5		1	0	1	1@(1953)x1
X86249-AL-55A	(餘料)1	1217.5		1	0	1	1@(729.5)x1
X86249-AL-52E	2	1117.5		2	1	0	2@(3203)x1
X86249-AL-52C	(餘料)2	1077.5		1	0	1	2@(2119.5)x1
X86249-AL-52B	(餘料)2	1067.5		1	0	1	2@(1046)x1
X86249-AL-52B	3	1067.5		1	1	0	3@(4376.5)x1
X86249-AL-52D	(餘料)2-3	967.5		2	0	2	2@(72.5)x1
X86249-AL-52F	(餘料)3	917.5		2	0	1	3@(1556)x1
X86249-AL-52A	(餘料)3	817.5		1	0	1	3@(732.5)x1
X86249-AL-52A	4	817.5		2	1	0	4@(3803)x1
X86249-AL-51A	(餘料)4	792.5		4	0	1	4@(609)x1
X86249-AL-51A	5	792.5		2	1	0	5@(3853)x1
X86249-AL-51D	(餘料)1, 3, 5	667.5		7	0	3	1@(56)x1
X86249-AL-51D	6-7	667.5		10	2	0	6@(62)x1
X86249-AL-51N	(餘料)4, 7	567.5		4	0	2	4@(35.5)x1
X86249-AL-51B	(餘料)7	517.5		4	0	1	7@(288.5)x1
X86249-AL-51B	8-12	517.5		44	5	0	8-11@(215)x4
X86249-AL-51J	(餘料)5, 12	467.5		3	0	2	5@(12)x1 12@(2409)x1
X86249-AL-51F	(餘料)12	417.5		2	0	1	12@(1562)x1
X86249-AL-51L	(餘料)12	392.5		1	0	1	12@(1163.5)x1
X86249-AL-51C	(餘料)12	342.5		1	0	1	12@(815)x1
X86249-AL-51P	(餘料)12	317.5		1	0	1	12@(491.5)x1
X86249-AL-51K	(餘料)7	257.5		1	0	1	7@(25)x1
X86249-AL-54B	(餘料)8-10	167.5		3	0	3	8-10@(41.5)x3
X86249-AL-54A	(餘料)11-12	117.5		2	0	2	11@(91.5)x1 12@(368)x1

**鋁材開料清單 X86248**

窗號	編號(用料狀況)	實用長度(長料開數)	需要支數	開料支數	長料支數	餘料支數	編號(剩餘長度)
X86248-AL-52C	1-5	1761.0	13	13	5	0	1-4@(749)x4 5@(4283)x1
X86248-AL-51P	(餘料)5	1711.0	18	2	0	1	5@(849)x1
X86248-AL-51P	6-11	1711.0		16	6	0	6-10@(899)x5 11@(4333)x1
X86248-AL-51E	(餘料)11	1211.0	10	3	0	1	11@(682)x1
X86248-AL-51E	12-13	1211.0		7	2	0	12@(1182)x1
X86248-AL-51S	(餘料)12-13	1111.0	13	3	0	2	12@(65)x1 13@(165)x1
X86248-AL-51S	14-15	1111.0		10	2	0	14-15@(465)x2
X86248-AL-51Q	16-19	1071.0	18	18	4	0	16-18@(665)x3 19@(2819)x1
X86248-AL-51H	(餘料)19	1061.0	20	2	0	1	19@(685)x1
X86248-AL-51H	20-23	1061.0		18	4	0	20-22@(715)x3 23@(2849)x1
X86248-AL-51R	(餘料)23	961.0	32	2	0	1	23@(915)x1
X86248-AL-51R	24-28	961.0		30	5	0	24-28@(248)x5
X86248-AL-51U	29-30	911.0	8	8	2	0	29@(548)x1 30@(4216)x1
X86248-AL-51F	(餘料)5-10, 23, 30	811.0	50	12	0	8	5@(32)x1 6-10@(82)x5 23@(98)x1 30@(131)x1
X86248-AL-51F	31-36	811.0		38	6	0	31-35@(331)x5
X86248-AL-51A	(餘料)36	786.0	26	4	0	1	36@(431)x1
X86248-AL-51A	37-40	786.0		22	4	0	37-39@(506)x3 40@(5258)x1
X86248-AL-51D	(餘料)1-4, 11, 19-22, 40	661.0	110	16	0	10	1-4@(82)x4 11@(15)x1 19@(18)x1 20-22@(48)x3 40@(589)x1
X86248-AL-51D	41-51	661.0		94	11	0	41-50@(47)x10 51@(3382)x1
X86248-AL-52D	(餘料)16-18, 40, 51	561.0	52	9	0	5	16-18@(98)x3 40@(22)x1 51@(547)x1
X86248-AL-52D	52-56	561.0		43	5	0	52-55@(380)x4
X86248-AL-51B	(餘料)29, 51, 56	511.0	96	10	0	3	29@(31)x1 51@(30)x1 56@(213)x1
X86248-AL-51B	57-64	511.0		86	8	0	57-63@(363)x7 64@(1397)x1
X86248-AL-51M	(餘料)37-39, 64	461.0	8	5	0	4	37-39@(39)x3 64@(463)x1
X86248-AL-51M	65	461.0		3	1	0	65@(4649)x1

鋁材開料清單 X86248

窗號	編號(用料狀況)	實用長度(長料開數)	需要 支數	開料 支數	長料 支數	餘料 支數	編號(剩餘長度)
X86248-AL-51G	(餘料) 14-15, 36, 64-65	411.0	15	15	0	5	14-15@(48)x2 36@(14)x1 64@(46)x1 65@(62)x1
X86248-AL-51T	66-67	386.0	18	18	2	0	66@(170)x1 67@(4874)x1
X86248-AL-51C	(餘料) 52-55, 57	336.0	5	5	0	5	52-55@(38)x4 57@(21)x1
X86248-AL-52E	(餘料) 31	311.0	1	1	0	1	31@(14)x1
X86248-AL-51N	(餘料) 32-33	251.0	2	2	0	2	32-33@(74)x2
X86248-AL-52A	(餘料) 24-28, 34-35, 56, 58-63	161.0	19	19	0	14	24-28@(81)x5 34-35@(164)x2 56@(46)x1 58-62@(29)x5 63@(196)x1
X86248-AL-51V	(餘料) 13, 30, 34-35, 63, 66-67	111.0	20	20	0	7	13@(48)x1 30@(14)x1 34-35@(47)x2 63@(79)x1 66@(53)x1 67@(3236)x1

**鋁材開料清單 B1502**

窗號	編號(用料狀況)	實用長度(長料開數)	需要支數	開料支數	長料支數	餘料支數	編號(剩餘長度)
B1502-AL-55D	1	1769.0	2	2	1	0	1@(2400)x1
B1502-AL-55B	(餘料)1	1719.0	2	1	0	1	1@(675)x1
B1502-AL-55B	2	1719.0		1	1	0	2@(4225)x1
B1502-AL-55C	(餘料)2	1708.0	2	2	0	1	2@(797)x1
B1502-AL-53B	3	1219.0	2	2	1	0	3@(3500)x1
B1502-AL-53A	(餘料)3	1158.0	8	3	0	1	3@(8)x1
B1502-AL-53A	4	1158.0		5	1	0	4@(130)x1
B1502-AL-54E	5	1119.0	4	4	1	0	5@(1450)x1
B1502-AL-54C	(餘料)5	1079.0	2	1	0	1	5@(365)x1
B1502-AL-54C	6	1079.0		1	1	0	6@(4865)x1
B1502-AL-54B	(餘料)6	1069.0	4	4	0	1	6@(565)x1
B1502-AL-54F	7	1058.0	4	4	1	0	7@(1694)x1
B1502-AL-54D	(餘料)7	969.0	4	1	0	1	7@(719)x1
B1502-AL-54D	8	969.0		3	1	0	8@(3025)x1
B1502-AL-54G	(餘料)8	919.0	4	3	0	1	8@(250)x1
B1502-AL-54G	9	919.0		1	1	0	9@(5025)x1
B1502-AL-57D	(餘料)9	908.0	6	5	0	1	9@(455)x1
B1502-AL-57D	10	908.0		1	1	0	10@(5036)x1
B1502-AL-54H	(餘料)10	858.0	4	4	0	1	10@(1580)x1
B1502-AL-54A	(餘料)10	819.0	6	1	0	1	10@(755)x1
B1502-AL-54A	11	819.0		5	1	0	11@(1825)x1
B1502-AL-51B	(餘料)11	794.0	12	2	0	1	11@(225)x1
B1502-AL-51B	12-13	794.0		10	2	0	12@(350)x1
B1502-AL-51X	(餘料)2, 7, 10, 13	708.0	4	4	0	4	2@(83)x1 7@(5)x1 10@(41)x1 13@(2836)x1
B1502-AL-51J	(餘料)1, 13	669.0	34	5	0	2	1@(0)x1 13@(136)x1
B1502-AL-51J	14-17	669.0		29	4	0	14-16@(550)x3
B1502-AL-51Y	(餘料)17	658.0	12	3	0	1	17@(583)x1
B1502-AL-51Y	18-19	658.0		9	2	0	18@(638)x1
B1502-AL-51H	(餘料)18-19	608.0	2	2	0	2	18@(24)x1 19@(4672)x1
B1502-AL-57B	(餘料)17, 19	569.0	8	8	0	2	17@(8)x1 19@(647)x1
B1502-AL-51P	(餘料)6, 19	558.0	6	2	0	2	6@(1)x1 19@(83)x1
B1502-AL-51P	20	558.0		4	1	0	20@(3694)x1
B1502-AL-51D	(餘料)14-16, 20	519.0	96	10	0	4	14-16@(25)x3 20@(19)x1
B1502-AL-51D	21-28	519.0		86	8	0	21-27@(175)x7 28@(1225)x1
B1502-AL-51M	(餘料)28	508.0	2	2	0	1	28@(197)x1
B1502-AL-51E	29	473.0	4	4	1	0	29@(4034)x1
B1502-AL-51U	(餘料)29	469.0	6	6	0	1	29@(1184)x1
B1502-AL-51Z	(餘料)29	458.0	2	2	0	1	29@(256)x1
B1502-AL-51N	(餘料)9	419.0	4	1	0	1	9@(30)x1
B1502-AL-51N	30	419.0		3	1	0	30@(4675)x1
B1502-AL-51K	(餘料)30	408.0	20	11	0	1	30@(121)x1

**鋁材開料清單 B1502**

窗號	編號(用料狀況)	實用長度(長料開數)	需要 支數	開料 支數	長料 支數	餘料 支數	編號(剩餘長度)
B1502-AL-51K	31	408.0		9	1	0	31@(2224)x1
B1502-AL-51W	(餘料)31	394.0	2	2	0	1	31@(1424)x1
B1502-AL-51F	(餘料)5, 31	358.0	4	4	0	2	5@(1)x1 31@(332)x1
B1502-AL-51G	(餘料)12	344.0	2	1	0	1	12@(0)x1
B1502-AL-51G	32	344.0		1	1	0	32@(5600)x1
B1502-AL-57C	(餘料)31-32	319.0	2	2	0	2	31@(7)x1 32@(5275)x1
B1502-AL-51Q	(餘料)32	308.0	10	10	0	1	32@(2135)x1
B1502-AL-51A	(餘料)32	258.0	16	8	0	1	32@(23)x1
B1502-AL-51A	33	258.0		8	1	0	33@(3838)x1
B1502-AL-51V	(餘料)8, 11	218.0	2	2	0	2	8@(26)x1 11@(1)x1
B1502-AL-51C	(餘料)29, 33	208.0	100	18	0	2	29@(42)x1 33@(200)x1
B1502-AL-51C	34-37	208.0		82	4	0	34-36@(172)x3
B1502-AL-56B	(餘料)21-26	169.0	6	6	0	6	21-26@(0)x6
B1502-AL-56C	(餘料)27-28	158.0	2	2	0	2	27@(11)x1 28@(33)x1
B1502-AL-56A	(餘料)4, 13, 33-34	119.0	4	4	0	4	4@(5)x1 13@(11)x1 33@(75)x1 34@(47)x1

**鋁材開料清單 B09056**

窗號	編號(用料狀況)	實用長度(長料開數)	需要支數	開料支數	長料支數	餘料支數	編號(剩餘長度)
B09056-AL-64R	(餘料) 1	1649.0	2	1	0	1	1@(2640)x1
B09056-AL-64L	1	1649.0		1	1	0	1@(4295)x1
B09056-AL-58L, B09056-AL-58R	(餘料) 1-2	1099.0	8	5	0	2	1@(430)x1 2@(425)x1
B09056-AL-58L, B09056-AL-58R	2-3	1099.0		3	2	0	2@(3740)x1
B09056-AL-65L, B09056-AL-65R	(餘料) 3, 3	999.0	4	4	0	2	3@(2835)x1 3@(825)x1
B09056-AL-66R	(餘料) 4	849.0		10	1	0	1
B09056-AL-66L, B09056-AL-66R	4-5	849.0	4	9	2	0	4@(1675)x1 5@(2530)x1
B09056-AL-69L, B09056-AL-69R	(餘料) 3-5	799.0		4	4	0	3
B09056-AL-67L, B09056-AL-67R	(餘料) 5-6	599.0	12	5	0	2	5@(315)x1 6@(505)x1
B09056-AL-67L, B09056-AL-67R	6-7	599.0		7	2	0	6@(2925)x1 7@(4740)x1
B09056-AL-55L, B09056-AL-55R	(餘料) 7, 7	549.0	2	2	0	2	7@(4185)x1 7@(3630)x1
B09056-AL-60L, B09056-AL-60R	(餘料) 6-7, 7	499.0		6	6	0	3
B09056-AL-57L, B09056-AL-57R	(餘料) 7, 7	449.0	2	2	0	2	7@(650)x1 7@(195)x1
B09056-AL-53L	(餘料) 1-2	414.0		4	2	0	2
B09056-AL-53R	8	414.0	2	2	1	0	8@(5110)x1
B09056-AL-68L, B09056-AL-68R	(餘料) 8, 8	399.0		2	2	0	2
B09056-AL-59L, B09056-AL-59R	(餘料) 8, 8	349.0	20	12	0	2	8@(750)x1 8@(40)x1
B09056-AL-59R	9	349.0		8	1	0	9@(3110)x1
B09056-AL-54L, B09056-AL-54R	(餘料) 5, 9, 9	299.0	4	4	0	3	5@(10)x1 9@(2805)x1 9@(2195)x1
B09056-AL-61L, B09056-AL-61R	(餘料) 9, 9	249.0		10	8	0	2
B09056-AL-61R	10	249.0	14	2	1	0	10@(5440)x1
B09056-AL-51L, B09056-AL-51R	(餘料) 10, 10	199.0		14	14	0	2
B09056-AL-63L, B09056-AL-63R	(餘料) 7, 10	159.0	2	2	0	2	7@(30)x1 10@(2405)x1
B09056-AL-52L, B09056-AL-52R	(餘料) 9-11	149.0		100	20	0	3
B09056-AL-52L, B09056-AL-52R	11-13	149.0	2	80	3	0	11@(680)x1
B09056-AL-70L, B09056-AL-70R	(餘料) 13, 13	99.0		2	2	0	2





美特鋁質有限公司  
MIDI ALUMINIUM FABRICATOR LTD.

Our ref. MC/42528/858

24<sup>th</sup> January, 2024

Gammon Construction Ltd  
22/F Tower 1, The Quayside,  
77 Hoi Bun Road,  
Kwun Tong, Kowloon.

By Email & Hand

Attn.: Mr. Billy Kan

Dear Sir,

**Re : Design, Supply & Installation of Curtain Wall, Glass Wall, Aluminium Window, Aluminum Cladding & Louvers at T.K.O.T.L 70 RP, Phase 11, LOHAS Park, Tseung Kwan O, N.T.**  
**Submission of 2nd Shop Drawing for In-situ Aluminium Louver (SD042)**

As per comment by RLP on 2023.12.29 (D15161.SD-A-793) and additional comment form Gammon on 2024.01.06 and 2024.01.23, we would like to submit 2nd Shop Drawing for In-situ Aluminium Louver for your review and comment.

Remarks:

Wire mesh will be used For All Lourve. If Wire mesh was not necessary for E&M, please indicate or dismantle by E&M.

Yours faithfully,

MIDI ALUMINIUM FABRICATOR LTD.

Francis Mau  
Managing Director

Encl

cc. Gammon - Mr. Billy Kan/ Mr. Rick Chung  
Sino - Mr. Terry Wan / Mr. Andy Chan / Mr. Kenneth Leung  
RLP - Ms. Marina Tong / Ms. Ginny Chau  
Aecom - Mr. Ryan Ko / Mr. Dennis Chiu

(w/e)  
(w/e) (Email Only)  
(w/e) (Email Only)  
(w/e) (Email Only)

/MT /JL /AY /PW /jc

PROJECT :

2

**PROPOSED RESIDENTIAL DEVELOPMENT  
AT TKOTL 70RP, PHASE 11, LOHAS PARK, TSEUNG KWAN O, N.T.**

**TITLE : SHOP DRAWING FOR  
IN- SITU ALUMINIUM LOUVER**

**DATE: 24 JANUARY 2024**

2024.03.15覆尺

J858

Insitu Louvers

Tower 1-3

Date: 2024/03/01

2nd SD 大圖計

2024.01.05 Comment	2nd shop dwg	Site現場 (W)	Site現場 (H)	可生產??	No.	Louver Marks	Tower	Flat (Location)	Floor	Width (S.O.)(mm)	Height (S.O.) (mm)	Quantity	Drawing No.	Remarks	
	same	無孔	無孔	無孔	1	T1-09/IL22	Tower 1	OPEN PIPE WELL	9/F	1800	1200	1	2110	J858-IL-3101	
	same	無孔	無孔	無孔	2	T1-09/IL23	Tower 1	OPEN PIPE WELL	9/F	1160	1200	1	2110	J858-IL-3101	
	same	無孔	無孔	無孔	3	T1-09/IL24	Tower 1	OPEN PIPE WELL	9/F	1050	1750	1	2110	J858-IL-3101	
	same	無孔	無孔	無孔	4	T1-09/IL25	Tower 1	OPEN PIPE WELL	9/F	1200	250	1	2111	J858-IL-3101	
	same	870	300	OK	5	T1-11/IL-A	Tower 1	REFUGE FLOOR	11/F	875	300	2	2101	J858-IL-3102	
	same	已封石高板	已封石高板	已封石高板	6	T1-11/IL-C1	Tower 1	REFUGE FLOOR	11/F	600	250	5	2101	J858-IL-3102	
	same	430	1250	H,W 不對	7	T1-11/IL-C3	Tower 1	REFUGE FLOOR	11/F	600	250	1	2101	J858-IL-3102	
	same	870	520	OK	8	T1-40/IL-B	Tower 1	REFUGE FLOOR	40/F	875	515	1	2102	J858-IL-3103	
	same	未拆板	未拆板	未拆板	9	T1-40/IL-C2	Tower 1	REFUGE FLOOR	40/F	600	250	7	2102	J858-IL-3103	
	same	430	1250	H補石矢	10	T1-40/IL-D	Tower 1	REFUGE FLOOR	40/F	425	400	1	2102	J858-IL-3103	
	same	無孔	無孔	無孔	11	T1-53/IL20	Tower 1	OPEN PIPE WELL	53/F	500	400	1	2109	J858-IL-3104	
	same	無孔	無孔	無孔	12	T1-62/IL21	Tower 1	1A-FLAT A	62/F	340	260	1	2109	J858-IL-3105	
	Delete	Delete	無孔	無孔	無孔	13	T1-RF/IL10	Tower 1	ROOF FLOOR	RF	1150	350	0	2106	J858-IL-3106
1月23特別留意	B	same	無孔	無孔	無孔	14	T1-RF/IL11	Tower 1	ROOF FLOOR	RF	600	250	1	2106	J858-IL-3106
	B	改1050Wx350H	無孔	無孔	無孔	15	T1-RF/IL12	Tower 1	ROOF FLOOR	RF	1050	350	1	2106	J858-IL-3106
	B	same	無孔	無孔	無孔	16	T1-RF/IL16	Tower 1	ROOF FLOOR	RF	600	250	1	2108	J858-IL-3106
	B	same	無孔	無孔	無孔	17	T1-RF/IL17	Tower 1	ROOF FLOOR	RF	600	250	1	2108	J858-IL-3106
	B	same	無孔	無孔	無孔	18	T1-RF/IL18	Tower 1	ROOF FLOOR	RF	550	250	1	2108	J858-IL-3106
1月23特別留意	改750Hx600W	改600Hx750W	750	560	OK	19	T1-RF/IL19	Tower 1	ROOF FLOOR	RF	750	600	1	2109	J858-IL-3106
	改250Wx750H	按comment改	未拆板	未拆板	未拆板	20	T1-TR/IL13	Tower 1	TOP ROOF	TR	250	750	1	2107	J858-IL-3107
	改1200Wx750H	按comment改	未拆板	未拆板	未拆板	21	T1-TR/IL14	Tower 1	TOP ROOF	TR	1200	750	1	2107	J858-IL-3107
	改700Wx550h	按comment改	已安裝	已安裝	已安裝	22	T1-LMR/IL02	Tower 1	LIFT MACHINE ROOM	LMR	700	550	1	2103	J858-IL-3107
	B	same	ok	ok	OK	23	T1-LMR/IL03	Tower 1	LIFT MACHINE ROOM	LMR	750	550	1	2103	J858-IL-3107
	B	same	已安裝	已安裝	已安裝	24	T1-LMR/IL07	Tower 1	LIFT MACHINE ROOM	LMR	750	650	1	2105	J858-IL-3107
	B	Delete	Delete	Delete	Delete	25	T1-LMR/IL08	Tower 1	LIFT MACHINE ROOM	LMR	500	650	0	2105	J858-IL-3107
	B	same	已安裝	已安裝	已安裝	26	T1-LMR/IL09	Tower 1	LIFT MACHINE ROOM	LMR	750	600	1	2105	J858-IL-3107
1月23特別留意	改650Wx950H	改650Wx950H	補石矢 右	打石矢 (底)	補/打石矢	27	T1-LMR/IL15	Tower 1	LIFT MACHINE ROOM	LMR	650	950	1	2107	J858-IL-3107
	B	same	未拆板	未拆板	未拆板	28	T1-UR/IL01	Tower 1	UPPER ROOF	UR	750	650	1	2103	J858-IL-3107
	B	same	未拆板	未拆板	未拆板	29	T1-UR/IL04	Tower 1	UPPER ROOF	UR	900	1200	1	2104	J858-IL-3107
	B	same	未拆板	未拆板	未拆板	30	T1-UR/IL05	Tower 1	UPPER ROOF	UR	750	450	1	2104	J858-IL-3107
	B	same	未拆板	未拆板	未拆板	31	T1-UR/IL06	Tower 1	UPPER ROOF	UR	750	450	1	2104	J858-IL-3107

2024.03.15覆尺

J858

Insitu Louvers

Tower 1-3

Date: 2024/03/01

2nd SD 大圖計

2024.01.05 Comment	2nd shop dwg	Site現場 (W)	Site現場 (H)	可生產??	No.	Louver Marks	Tower	Flat (Location)	Floor	Wide (S.O.)(mm)	Height (S.O.)(mm)	Quantity	Drawing No.	Remarks	
1月23特別留意	B	same	未落石矢	未落石矢	未落石矢	32	T2-09/IL20	Tower 2	OPEN PIPE WELL	9/F	1850	900	1	2209	J858-IL-3201
	B	same	650	900	OK	33	T2-09/IL21	Tower 2	OPEN PIPE WELL	9/F	650	900	1	2209	J858-IL-3201
	B	下方多了一個	870	380	OK	34	T2-11/IL-A	Tower 2	REFUGE FLOOR	11/F	875	300	2	2201	J858-IL-3202
	B	same	無孔	無孔	無孔	35	T2-11/IL-C1	Tower 2	REFUGE FLOOR	11/F	600	250	6	2201	J858-IL-3202
	B	same	870	510	OK	36	T2-40/IL-B	Tower 2	REFUGE FLOOR	40/F	875	515	1	2202	J858-IL-3203
1月23特別留意	B	same	無孔	無孔	無孔	37	T2-40/IL-C2	Tower 2	REFUGE FLOOR	40/F	600	250	6	2202	J858-IL-3203
	B	same	470	1240	OK	38	T2-40/IL-D	Tower 2	REFUGE FLOOR	40/F	475	1200	1	2202	J858-IL-3203
	C	Same	290	400	OK	39	T2-67/IL18	Tower 2	2A-FLAT A	67/F	250	350	1	2208	J858-IL-3204
	B	改750Wx500H	700	500	OK	40	T2-67/IL19	Tower 2	2A-FLAT A	67/F	750	500	1	2209	J858-IL-3204
	Delete	Delete	未拆板	未拆板	未拆板	41	T2-RF/IL07	Tower 2	ROOF FLOOR	RF	1150	350	0	2205	J858-IL-3205
1月23特別留意	B	same	未拆板	未拆板	未拆板	42	T2-RF/IL11	Tower 2	ROOF FLOOR	RF	1000	350	1	2206	J858-IL-3205
	B	same	未拆板	未拆板	未拆板	43	T2-RF/IL14	Tower 2	ROOF FLOOR	RF	600	250	1	2207	J858-IL-3205
	B	same	未拆板	未拆板	未拆板	44	T2-RF/IL15	Tower 2	ROOF FLOOR	RF	600	250	1	2207	J858-IL-3205
	B	Same	未拆板	未拆板	未拆板	45	T2-RF/IL16	Tower 2	ROOF FLOOR	RF	600	250	1	2208	J858-IL-3205
	B	Same	未拆板	未拆板	未拆板	46	T2-RF/IL17	Tower 2	ROOF FLOOR	RF	600	250	1	2208	J858-IL-3205
	B	same	未拆板	未拆板	未拆板	47	T2-LMR/IL05	Tower 2	LIFT MACHINE ROOM	LMR	750	450	1	2204	J858-IL-3206
	B	same	未拆板	未拆板	未拆板	48	T2-LMR/IL06	Tower 2	LIFT MACHINE ROOM	LMR	750	450	1	2204	J858-IL-3206
	改950Wx650H	改650Wx950H	未拆板	未拆板	未拆板	49	T2-LMR/IL08	Tower 2	LIFT MACHINE ROOM	LMR	650	950	1	2205	J858-IL-3206
	改950Wx650H	same	未拆板	未拆板	未拆板	50	T2-LMR/IL09	Tower 2	LIFT MACHINE ROOM	LMR	950	650	1	2205	J858-IL-3206
	B	same	未拆板	未拆板	未拆板	51	T2-LMR/IL10	Tower 2	LIFT MACHINE ROOM	LMR	750	600	1	2206	J858-IL-3206
	B	same	未拆板	未拆板	未拆板	52	T2-UR/IL01	Tower 2	UPPER ROOF	UR	900	1100	1	2203	J858-IL-3206
	B	same	未拆板	未拆板	未拆板	53	T2-UR/IL02	Tower 2	UPPER ROOF	UR	750	450	1	2203	J858-IL-3206
	B	same	未拆板	未拆板	未拆板	54	T2-UR/IL03	Tower 2	UPPER ROOF	UR	750	450	1	2203	J858-IL-3206
B	same	未拆板	未拆板	未拆板	55	T2-UR/IL04	Tower 2	UPPER ROOF	UR	750	300	1	2204	J858-IL-3206	
B	same	未拆板	未拆板	未拆板	56	T2-TR/IL12	Tower 2	TOP ROOF	TR	200	700	1	2206	J858-IL-3206	
B	same	未拆板	未拆板	未拆板	57	T2-TR/IL13	Tower 2	TOP ROOF	TR	1150	700	1	2207	J858-IL-3206	

2024.03.15覆尺

J858

Insitu Louvers

Tower 1-3

Date: 2024/03/01

2nd SD 大圖計

2024.01.05  
Comment

2nd shop dwg

Site現場 (W)

Site現場 (H)

可生產??

No.

Louver Marks

Tower

Flat (Location)

Floor

Wide (S.O.)(mm)

Height (S.O.) (mm)

Quantity

Drawing No.

Remarks

1月23特別留意

1月23特別留意

1月23特別留意

2024.01.05 Comment	2nd shop dwg	Site現場 (W)	Site現場 (H)	可生產??	No.	Louver Marks	Tower	Flat (Location)	Floor	Wide (S.O.)(mm)	Height (S.O.) (mm)	Quantity	Drawing No.	Remarks
B	same	1300	700	OK	58	T3-09/IL19	Tower 3	OPEN PIPE WELL	9/F	1300	700	1	2309	J858-IL-3301
delete	delete	delete	delete	delete	59	T3-09/IL20	Tower 3	OPEN PIPE WELL	9/F	800	700	0	2309	J858-IL-3301
delete	delete	delete	delete	delete	60	T3-09/IL21	Tower 3	OPEN PIPE WELL	9/F	1300	700	0	2309	J858-IL-3301
B	same	6隻有2ok, 2未拆板, 2個錯			61	T3-11/IL-C1	Tower 3	REFUGE FLOOR	11/F	600	250	6	2301	J858-IL-3302
B	same	400	200	OK	62	T3-11/IL-D	Tower 3	REFUGE FLOOR	11/F	400	200	1	2301	J858-IL-3302
C	same	無孔	無孔	無孔	63	T3-40/IL-C2	Tower 3	REFUGE FLOOR	40/F	600	250	6	2302	J858-IL-3303
C	same	500	700	OK	64	T3-40/IL-E	Tower 3	REFUGE FLOOR	40/F	500	700	1	2302	J858-IL-3303
B	Same	未拆板	未拆板	未拆板	65	T3-67/IL18	Tower 3	2A-FLAT A	67/F	250	350	1	2308	J858-IL-3304
Delete	Delete	Delete	Delete	Delete	66	T3-RF/IL07	Tower 3	ROOF FLOOR	RF	1150	350	0	2305	J858-IL-3305
B	same	1000	350	OK	67	T3-RF/IL11	Tower 3	ROOF FLOOR	RF	1000	350	1	2306	J858-IL-3305
B	same	600	250	OK	68	T3-RF/IL14	Tower 3	ROOF FLOOR	RF	600	250	1	2307	J858-IL-3305
B	same	600	250	OK	69	T3-RF/IL15	Tower 3	ROOF FLOOR	RF	600	250	1	2307	J858-IL-3305
B	Same	600	250	OK	70	T3-RF/IL16	Tower 3	ROOF FLOOR	RF	600	250	1	2308	J858-IL-3305
B	Same	600	250	OK	71	T3-RF/IL17	Tower 3	ROOF FLOOR	RF	600	250	1	2308	J858-IL-3305
B	same	750	450	OK	72	T3-LMR/IL05	Tower 3	LIFT MACHINE ROOM	LMR	750	450	1	2304	J858-IL-3306
B	same	750	450	OK	73	T3-LMR/IL06	Tower 3	LIFT MACHINE ROOM	LMR	750	450	1	2304	J858-IL-3306
改950Wx650H	改650Wx950H	650	950	OK	74	T3-LMR/IL08	Tower 3	LIFT MACHINE ROOM	LMR	650	950	1	2305	J858-IL-3306
B	same	750	600	OK	75	T3-LMR/IL09	Tower 3	LIFT MACHINE ROOM	LMR	750	600	1	2305	J858-IL-3306
B	same	??	??	??	76	T3-LMR/IL10	Tower 3	LIFT MACHINE ROOM	LMR	750	600	1	2306	J858-IL-3306
B	Same	900	1100	OK	77	T3-UR/IL01	Tower 3	UPPER ROOF	UR	900	1100	1	2303	J858-IL-3306
B	Same	750	400	OK	78	T3-UR/IL02	Tower 3	UPPER ROOF	UR	750	450	1	2303	J858-IL-3306
B	Same	750	400	OK	79	T3-UR/IL03	Tower 3	UPPER ROOF	UR	750	450	1	2303	J858-IL-3306
B	same	750	450	OK	80	T3-UR/IL04	Tower 3	UPPER ROOF	UR	750	450	1	2304	J858-IL-3306
B	same	200	700	OK	81	T3-TR/IL12	Tower 3	TOP ROOF	TR	200	700	1	2306	J858-IL-3306
B	same	1150	700	OK	82	T3-TR/IL13	Tower 3	TOP ROOF	TR	1150	700	1	2307	J858-IL-3306
沒有	後加 550Wx300H	未拆板	未拆板	未拆板	83	T2-RF/IL022	Tower 2	ROOF FLOOR	RF	550	300	1	2210	J858-IL-2210
沒有	後加550Wx300H	550	300	OK	83	T3-RF/IL022	Tower 3	ROOF FLOOR	RF	550	300	1	2310	J858-IL-2310

110  
110

暫停  
暫停  
暫停  
暫停  
暫停  
暫停

已封石高板	已封石高板	已封石高板	6	T1-11/IL-C1	Tower 1	REFUGE FLOOR	11/F	600	250	5
未拆板	未拆板	未拆板	9	T1-40/IL-C2	Tower 1	REFUGE FLOOR	40/F	600	250	7
無孔	無孔	無孔	35	T2-11/IL-C1	Tower 2	REFUGE FLOOR	11/F	600	250	6
無孔	無孔	無孔	37	T2-40/IL-C2	Tower 2	REFUGE FLOOR	40/F	600	250	6
6隻有2ok, 2未拆板, 2個錯			61	T3-11/IL-C1	Tower 3	REFUGE FLOOR	11/F	600	250	6
無孔	無孔	無孔	63	T3-40/IL-C2	Tower 3	REFUGE FLOOR	40/F	600	250	6

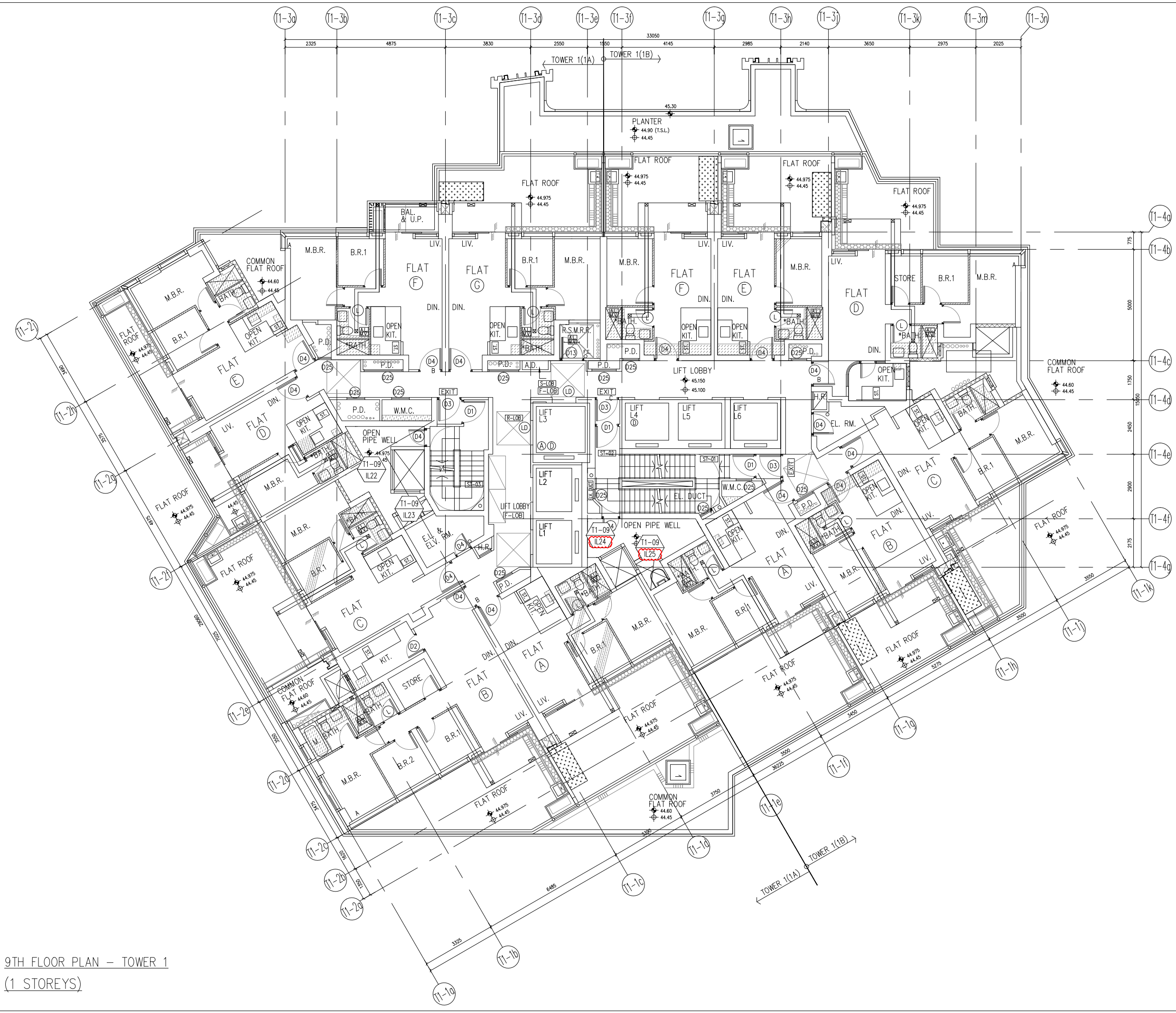

9TH FLOOR PLAN - TOWER 1  
(1 STOREYS)

B.D. REF :

---

CLIENT :  
 信和置業有限公司  
 Sino Land Company Limited

---

ARCHITECT :  
 **ronald lu & partners**  
 Architects, Planners, Interior Designers  
 Ronald Lu & Partners (HK) Ltd.  
 呂元祥建築師事務所 (香港) 有限公司

---

MAIN CONTRACTOR :  
 **Gammon**

---

STRUCTURAL ENGINEER :  
 **AECOM**

---

FAÇADE CONSULTANT:  
 **AECOM**

---

NOTE :  
 1. ALL DIMENSIONS ARE IN mm.  
 2. ALL ELEVATIONS ARE VIEWED FROM OUTSIDE.  
 3. ALL DIMENSIONS TO BE VERIFIED ON SITE BEFORE FABRICATION.

LEGEND :  
 X1 → DETAIL MARK NO.  
 X001 → REFER SHEET NO.

1. F.F.L. -- FINISHED FLOOR LEVEL  
 2. S.F.L. -- STRUCTURAL FLOOR LEVEL  
 3. (R) -- REVERSED DETAIL

---

NO.	DATE	REVISED	BY
A	22-01-2024	REVISED AS PER ARCHITECT COMMENTS	MN

---

JOB NO. : J-858

PROJECT :  
 PROPOSED RESIDENTIAL DEVELOPMENT  
 AT TKOTL 70RP, PHASE 11, LOHAS PARK  
 TSEUNG KWAN O, N.T.

---

TITLE :  
 IN-SITU ALUM. LOUVER  
 LAYOUT PLAN  
 TOWER 1 - 9/F

---

DATE : 04-OCT-21      SCALE : 1:160

DRAWN BY :              CHECKED BY :

---

 **美特鋁質有限公司**  
 MIDI ALUMINIUM FABRICATOR LTD.  
 Units 6-8, Sunray Industrial Centre, 1/F  
 610 Cha Kwo Ling Road, Kowloon  
 Tel:23489211-4 Fax:(852)27727666

---

DWG NO. : J858-IL-3101      REV. : A

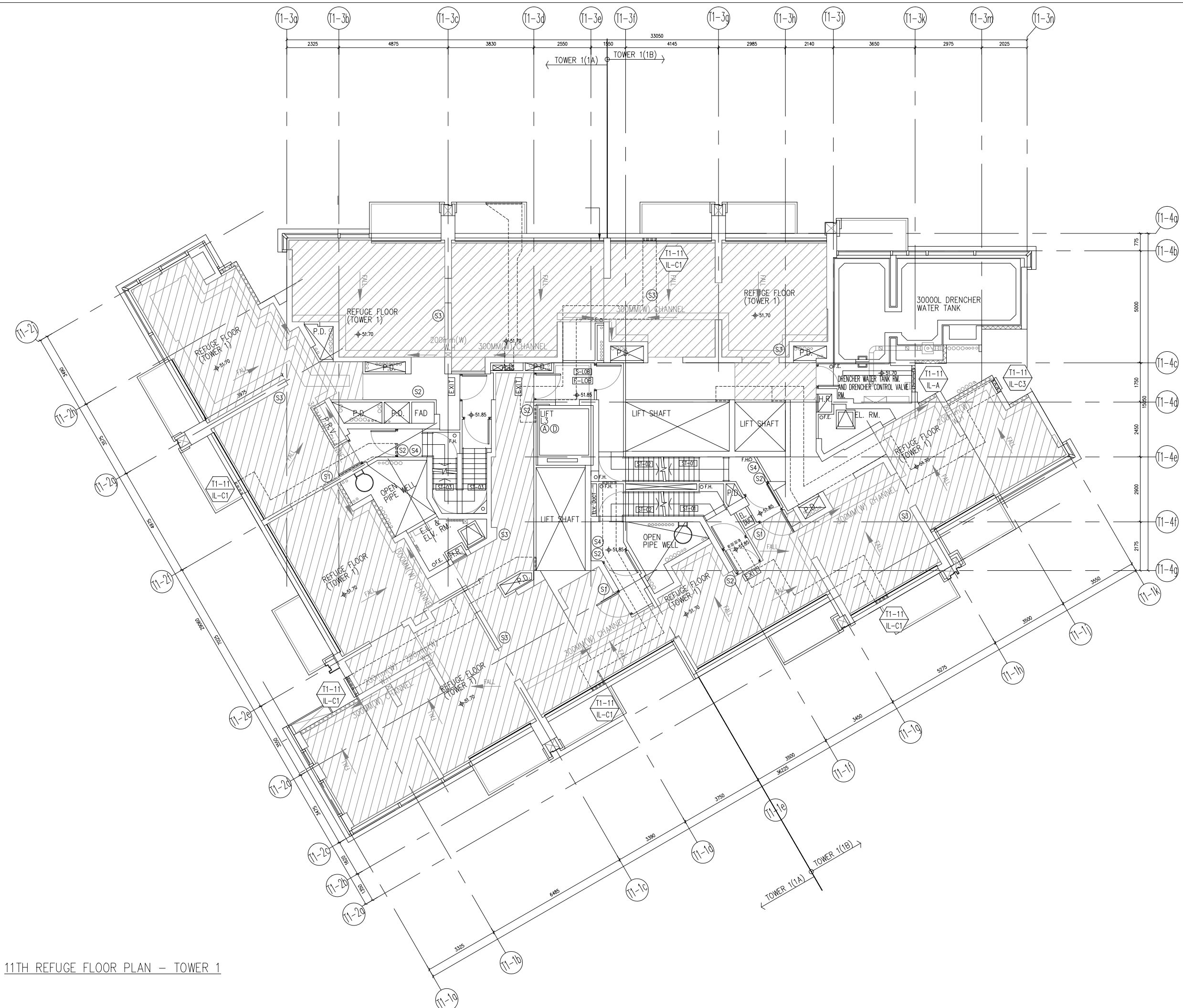

11TH REFUGE FLOOR PLAN - TOWER 1

B.D. REF :

CLIENT :  
 信和置業有限公司  
 Sino Land Company Limited

ARCHITECT :  
 ronald lu & partners  
 Architect, Planners, Interior Designers  
 Ronald Lu & Partners (HK) Ltd.  
 呂元祥建築師事務所 (香港) 有限公司

MAIN CONTRACTOR :  
 Gammon

STRUCTURAL ENGINEER :  
 AECOM

FAÇADE CONSULTANT:  
 AECOM

NOTE :  
 1. ALL DIMENSIONS ARE IN mm.  
 2. ALL ELEVATIONS ARE VIEWED FROM OUTSIDE.  
 3. ALL DIMENSIONS TO BE VERIFIED ON SITE BEFORE FABRICATION.

LEGEND :  
 X1 → DETAIL MARK NO.  
 X001 → REFER SHEET NO.  
 1. F.F.L. -- FINISHED FLOOR LEVEL  
 2. S.F.L. -- STRUCTURAL FLOOR LEVEL  
 3. (R) -- REVERSED DETAIL

NO.	DATE	REVISED	BY

JOB NO. : J-858  
 PROJECT : PROPOSED RESIDENTIAL DEVELOPMENT AT TKOTL 70RP, PHASE 11, LOHAS PARK TSEUNG KWAN O, N.T.

TITLE :  
 IN-SITU ALUM. LOUVER LAYOUT PLAN  
 TOWER 1 - 11/F

DATE : 04-OCT-21 SCALE : 1:160  
 DRAWN BY : CHECKED BY :

美特鋁質有限公司  
 MIDI ALUMINIUM FABRICATOR LTD.  
 Units 6-8, Sunray Industrial Centre, 1/F  
 610 Cha Kwo Ling Road, Kowloon  
 Tel:23489211-4 Fax:(852)2727666

DWG NO. : J858-IL-3102 REV. : -

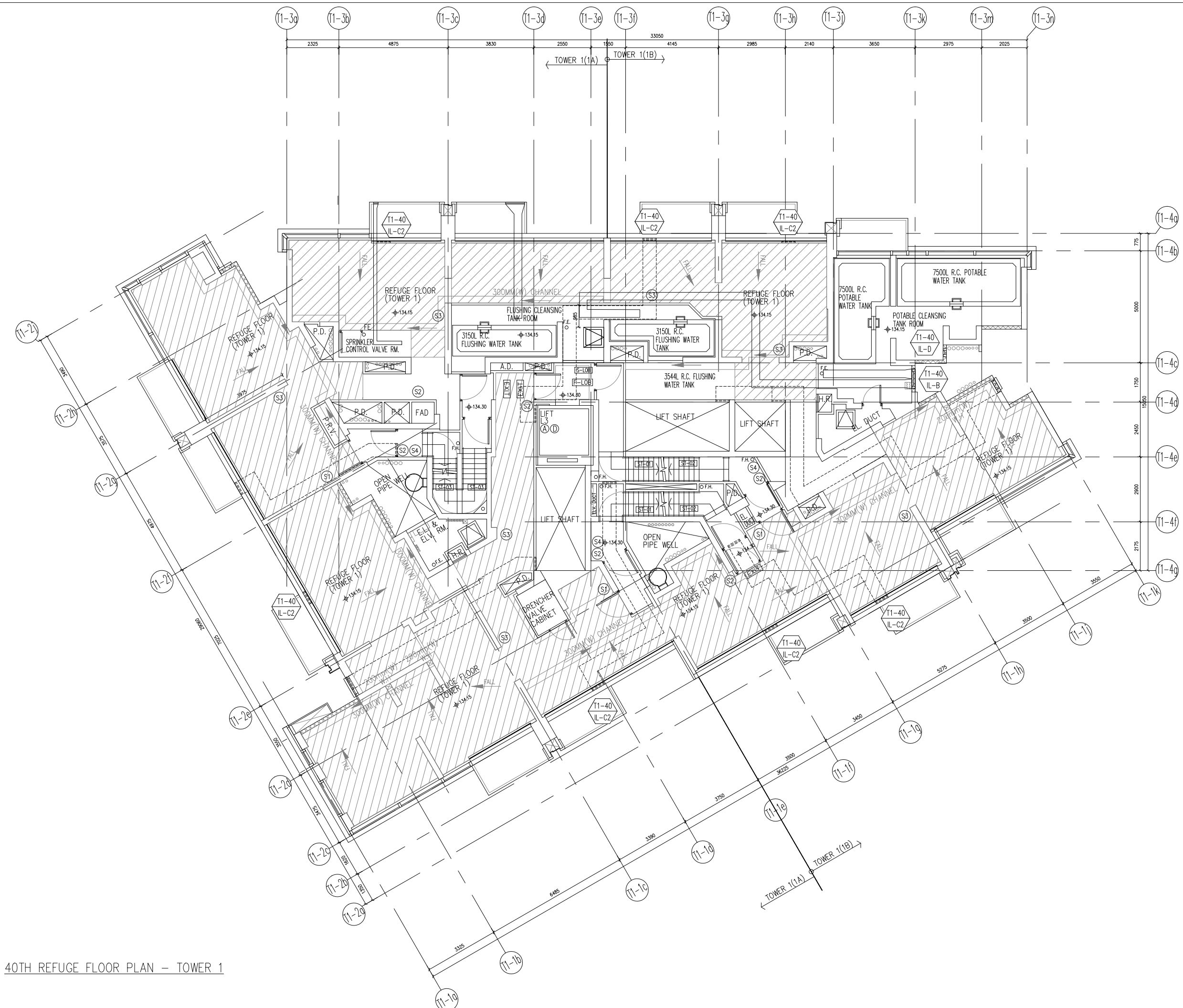

40TH REFUGE FLOOR PLAN - TOWER 1

B.D. REF :

CLIENT :  
 信和置業有限公司  
 Sino Land Company Limited

ARCHITECT :  
 ronald lu & partners  
 Architect, Planners, Interior Designers  
 Ronald Lu & Partners (HK) Ltd.  
 呂元祥建築師事務所 (香港) 有限公司

MAIN CONTRACTOR :  
 Gammon

STRUCTURAL ENGINEER :  
 AECOM

FAÇADE CONSULTANT:  
 AECOM

NOTE :  
 1. ALL DIMENSIONS ARE IN mm.  
 2. ALL ELEVATIONS ARE VIEWED FROM OUTSIDE.  
 3. ALL DIMENSIONS TO BE VERIFIED ON SITE BEFORE FABRICATION.

LEGEND :  
 X1 -- DETAIL MARK NO.  
 X001 -- REFER SHEET NO.  
 1. F.F.L. -- FINISHED FLOOR LEVEL  
 2. S.F.L. -- STRUCTURAL FLOOR LEVEL  
 3. (R) -- REVERSED DETAIL

NO.	DATE	REVISED	BY

JOB NO. : J-858  
 PROJECT : PROPOSED RESIDENTIAL DEVELOPMENT AT TKOTL 70RP, PHASE 11, LOHAS PARK TSEUNG KWAN O, N.T.

TITLE :  
 IN-SITU ALUM. LOUVER LAYOUT PLAN  
 TOWER 1 - 40/F

DATE : 04-OCT-21 SCALE : 1:160  
 DRAWN BY : CHECKED BY :

美特鋁質有限公司  
 MIDI ALUMINIUM FABRICATOR LTD.  
 Units 6-8, Sunray Industrial Centre, 1/F  
 610 Cha Kwo Ling Road, Kowloon  
 Tel:23489211-4 Fax:(852)2727666

DWG NO. : J858-IL-3103 REV. : -

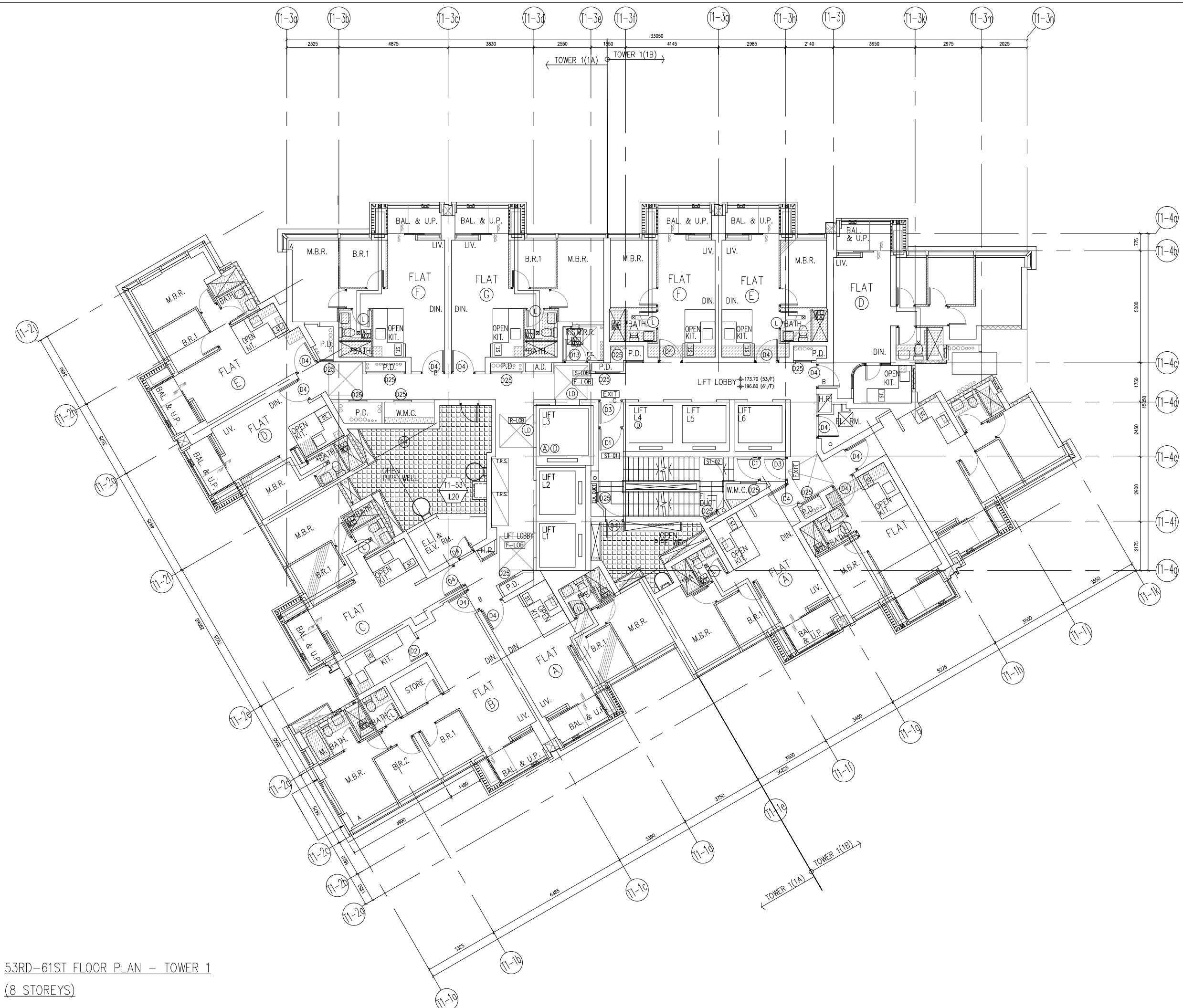

53RD-61ST FLOOR PLAN - TOWER 1  
(8 STOREYS)

B.D. REF :

CLIENT :  
 信和置業有限公司  
 Sino Land Company Limited

ARCHITECT :  
 ronald lu & partners  
 Architect, Planners, Interior Designers  
 Ronald Lu & Partners (HK) Ltd.  
 呂元祥建築師事務所 (香港) 有限公司

MAIN CONTRACTOR :  
 Gammon

STRUCTURAL ENGINEER :  
 AECOM

FAÇADE CONSULTANT:  
 AECOM

NOTE :  
 1. ALL DIMENSIONS ARE IN mm.  
 2. ALL ELEVATIONS ARE VIEWED FROM OUTSIDE.  
 3. ALL DIMENSIONS TO BE VERIFIED ON SITE BEFORE FABRICATION.

LEGEND :  
 x1 -> DETAIL MARK NO.  
 x001 -> REFER SHEET NO.  
 1. F.F.L. -- FINISHED FLOOR LEVEL  
 2. S.F.L. -- STRUCTURAL FLOOR LEVEL  
 3. (R) -- REVERSED DETAIL

NO.	DATE	REVISED	BY

JOB NO. : J-858  
 PROJECT : PROPOSED RESIDENTIAL DEVELOPMENT AT TKOTL 70RP, PHASE 11, LOHAS PARK TSEUNG KWAN O, N.T.

TITLE :  
 IN-SITU ALUM. LOUVER LAYOUT PLAN  
 TOWER 1 - 53/F

DATE : 04-OCT-21 SCALE : 1:160  
 DRAWN BY : CHECKED BY :

美特鋁質有限公司  
 MIDI ALUMINIUM FABRICATOR LTD.  
 Units 6-8, Sunray Industrial Centre, 1/F  
 610 Cha Kwo Ling Road, Kowloon  
 Tel:23489211-4 Fax:(852)27727666

DWG NO. : J858-IL-3104 REV. : -

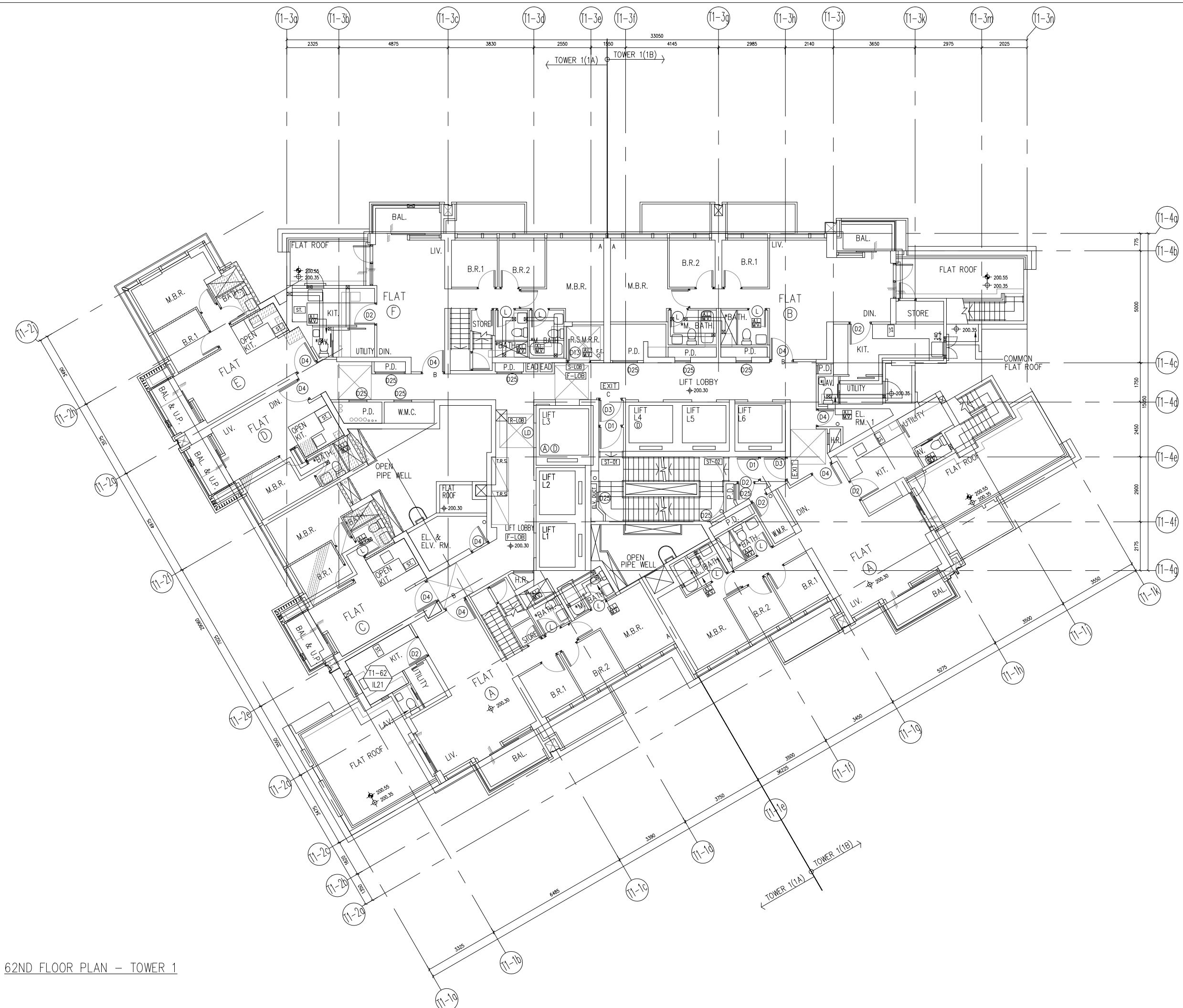

62ND FLOOR PLAN - TOWER 1

B.D. REF :

CLIENT :  
 信和置業有限公司  
 Sino Land Company Limited



ARCHITECT :  
 **ronald lu & partners**  
 Architects, Planners, Interior Designers  
 Ronald Lu & Partners (HK) Ltd.  
 呂元祥建築師事務所 (香港) 有限公司

MAIN CONTRACTOR :  
 **Gammon**

STRUCTURAL ENGINEER :  
 **AECOM**

FAÇADE CONSULTANT:  
 **AECOM**

NOTE :  
 1. ALL DIMENSIONS ARE IN mm.  
 2. ALL ELEVATIONS ARE VIEWED FROM OUTSIDE.  
 3. ALL DIMENSIONS TO BE VERIFIED ON SITE BEFORE FABRICATION.

LEGEND :  
 x1 -- DETAIL MARK NO.  
 x001 -- REFER SHEET NO.  
 1. F.F.L. -- FINISHED FLOOR LEVEL  
 2. S.F.L. -- STRUCTURAL FLOOR LEVEL  
 3. (R) -- REVERSED DETAIL

NO.	DATE	REVISED	BY

JOB NO. : J-858  
 PROJECT : PROPOSED RESIDENTIAL DEVELOPMENT AT TKOTL 70RP, PHASE 11, LOHAS PARK TSEUNG KWAN O, N.T.

TITLE :  
 IN-SITU ALUM. LOUVER LAYOUT PLAN  
 TOWER 1 - 62/F

DATE : 04-OCT-21 SCALE : 1:160  
 DRAWN BY : CHECKED BY :

 **美特鋁質有限公司**  
 MIDI ALUMINIUM FABRICATOR LTD.  
 Units 6-8, Sunray Industrial Centre, 1/F  
 610 Cha Kwo Ling Road, Kowloon  
 Tel:23489211-4 Fax:(852)2727666

DWG NO. : J858-IL-3105 REV. : -

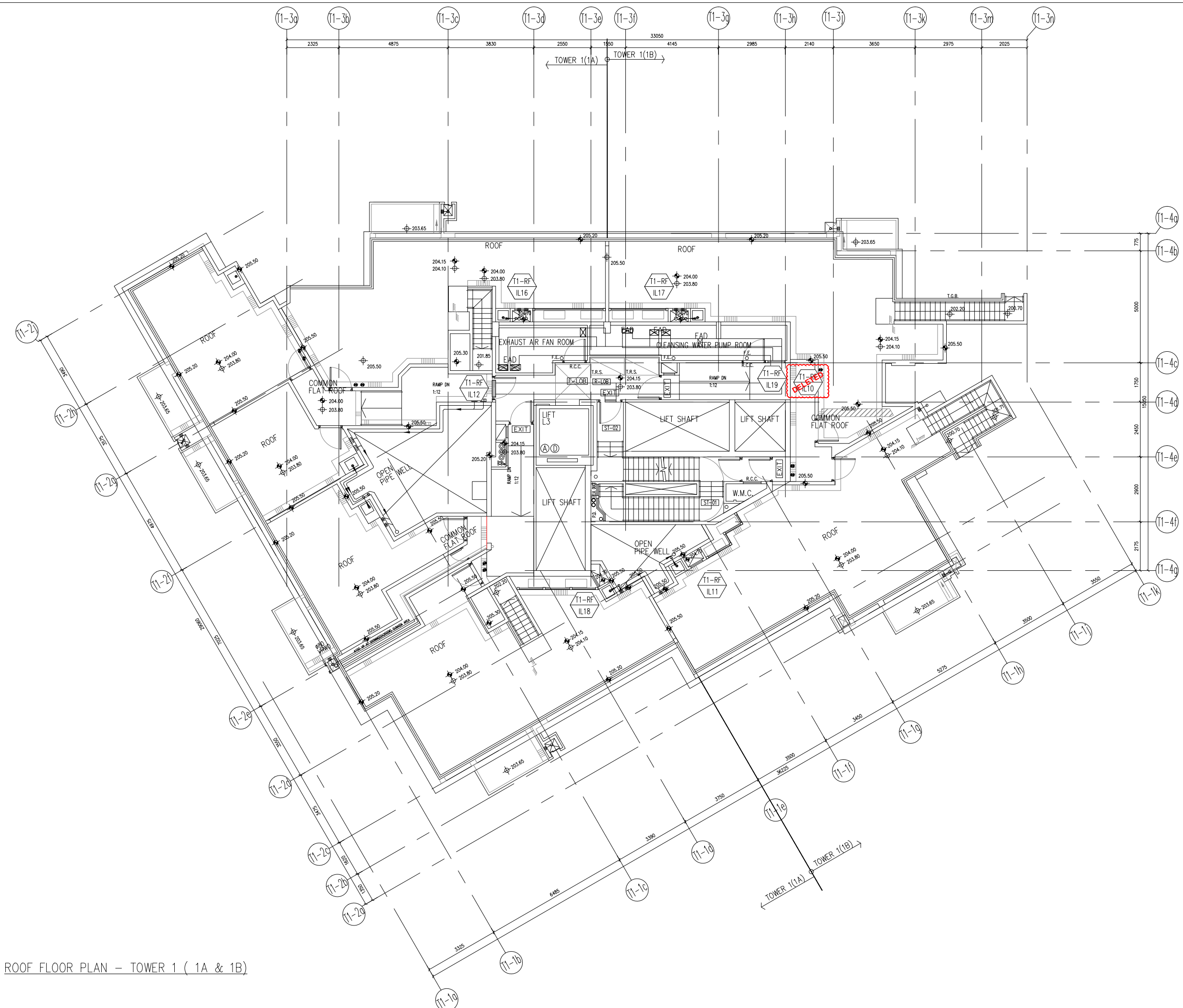

ROOF FLOOR PLAN - TOWER 1 ( 1A & 1B)

B.D. REF :

CLIENT :  
 信和置業有限公司  
 Sino Land Company Limited



ARCHITECT :  
 ronald lu & partners  
 Architects, Planners, Interior Designers  
 Ronald Lu & Partners (HK) Ltd.  
 呂元祥建築師事務所 (香港) 有限公司

MAIN CONTRACTOR :  
 Gammon

STRUCTURAL ENGINEER :  
 AECOM

FAÇADE CONSULTANT:  
 AECOM

NOTE :  
 1. ALL DIMENSIONS ARE IN mm.  
 2. ALL ELEVATIONS ARE VIEWED FROM OUTSIDE.  
 3. ALL DIMENSIONS TO BE VERIFIED ON SITE BEFORE FABRICATION.

LEGEND :  
 x1 — DETAIL MARK NO.  
 x001 — REFER SHEET NO.  
 1. F.F.L. — FINISHED FLOOR LEVEL  
 2. S.F.L. — STRUCTURAL FLOOR LEVEL  
 3. (R) — REVERSED DETAIL

NO.	DATE	REVISED	BY
A	22-01-2024	REVISED AS PER ARCHITECT COMMENTS	MN

JOB NO. : J-858  
 PROJECT : PROPOSED RESIDENTIAL DEVELOPMENT AT TKOTL 70RP, PHASE 11, LOHAS PARK TSEUNG KWAN O, N.T.

TITLE :  
 IN-SITU ALUM. LOUVER LAYOUT PLAN  
 TOWER 1 - ROOF FLOOR

DATE : 04-OCT-21 SCALE : 1:160  
 DRAWN BY : CHECKED BY :

 美特鋁質有限公司  
 MIDI ALUMINIUM FABRICATOR LTD.  
 Units 6-8, Sunray Industrial Centre, 1/F  
 610 Cha Kwo Ling Road, Kowloon  
 Tel:23489211-4 Fax:(852)2727666

DWG NO. : J858-IL-3106 REV. : A

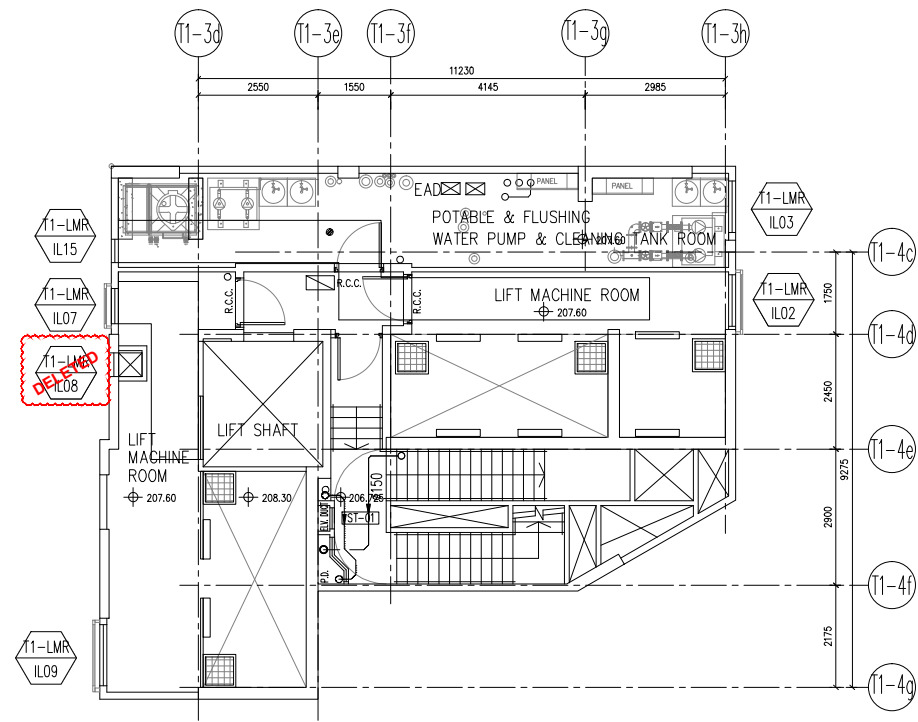

LIFT MACHINE ROOM PLAN - TOWER 1

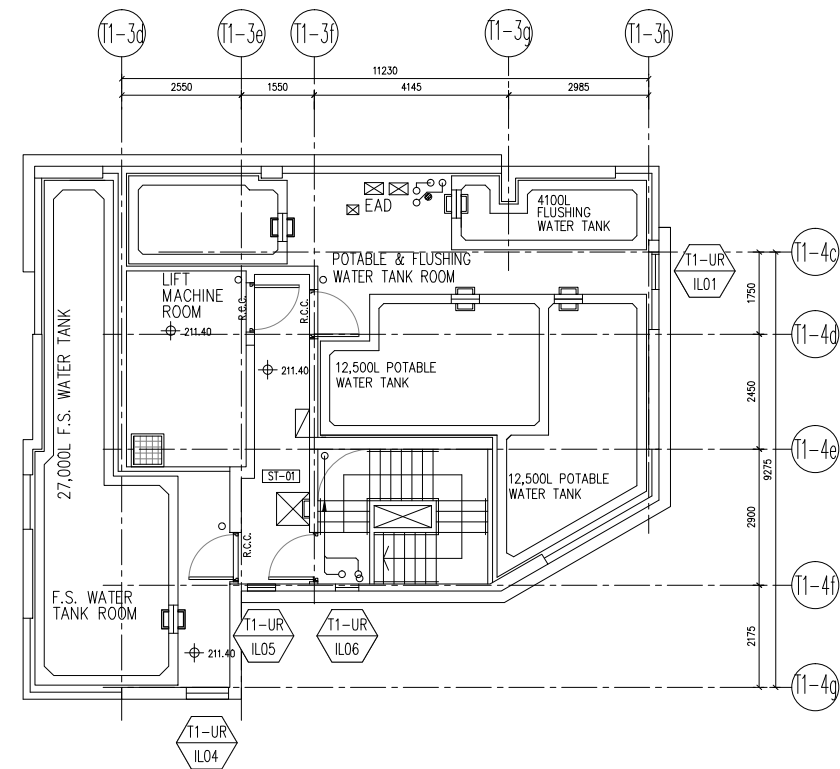

UPPER ROOF PLAN - TOWER 1

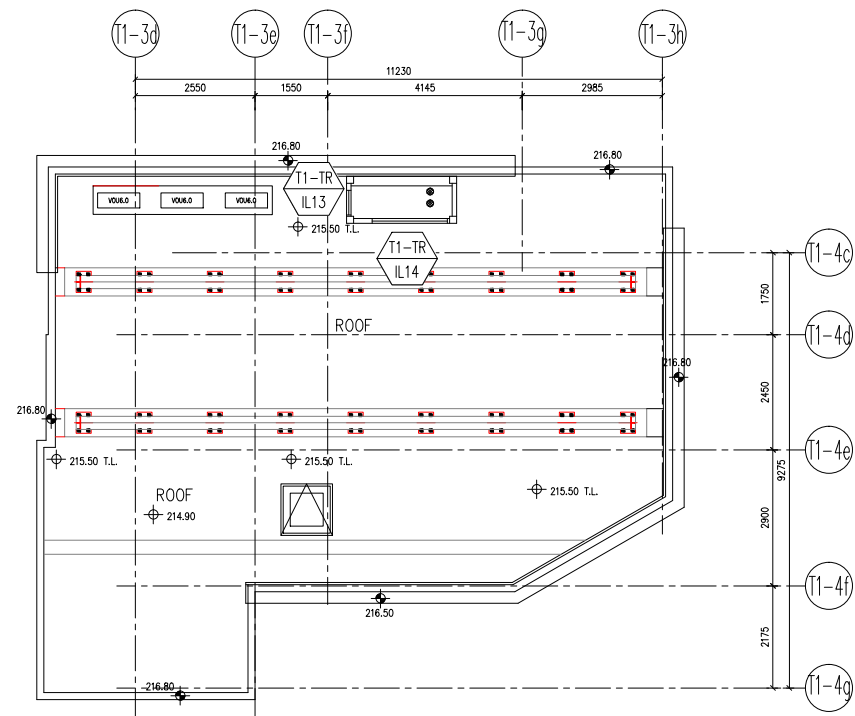

TOP ROOF PLAN - TOWER 1

B.D. REF :

CLIENT :  
 信和置業有限公司  
 Sino Land Company Limited

ARCHITECT :  
 ronald lu & partners  
 Architects, Planners, Interior Designers  
 Ronald Lu & Partners (HK) Ltd.  
 呂元祥建築師事務所 (香港) 有限公司

MAIN CONTRACTOR :  
 Gammon

STRUCTURAL ENGINEER :  
 AECOM

FAÇADE CONSULTANT:  
 AECOM

NOTE :  
 1. ALL DIMENSIONS ARE IN mm.  
 2. ALL ELEVATIONS ARE VIEWED FROM OUTSIDE.  
 3. ALL DIMENSIONS TO BE VERIFIED ON SITE BEFORE FABRICATION.

LEGEND :  
 x1 — DETAIL MARK NO.  
 x001 — REFER SHEET NO.  
 1. F.F.L. — FINISHED FLOOR LEVEL  
 2. S.F.L. — STRUCTURAL FLOOR LEVEL  
 3. (R) — REVERSED DETAIL

NO.	DATE	REVISED	BY

JOB NO. : J-858

PROJECT :  
 PROPOSED RESIDENTIAL DEVELOPMENT  
 AT TKOTL 70RP, PHASE 11, LOHAS PARK  
 TSEUNG KWAN O, N.T.

TITLE :  
 IN-SITU ALUM. LOUVER  
 LAYOUT PLAN  
 TOWER 1 - UPPER ROOF/  
 LIFT MACHINE ROOM/UPPER ROOF

DATE : 04-OCT-21 SCALE : 1:160

DRAWN BY : CHECKED BY :

美特鋁質有限公司  
 MIDI ALUMINIUM FABRICATOR LTD.  
 Units 6-8, Sunray Industrial Centre, 1/F  
 610 Cha Kwo Ling Road, Kowloon  
 Tel:23489211-4 Fax:(852)2727666

DWG NO. : J858-IL-3107 REV. : -

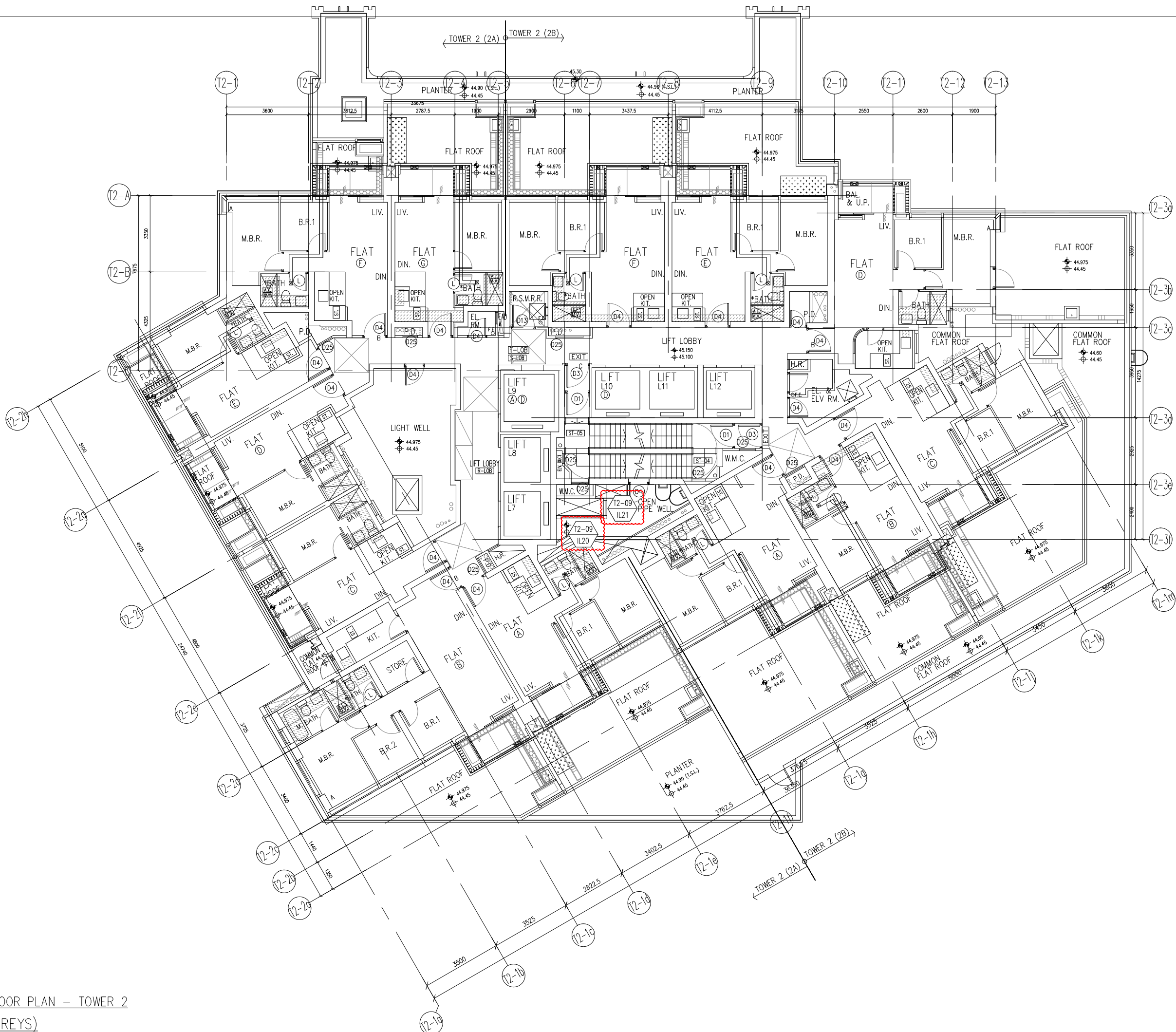

9TH FLOOR PLAN - TOWER 2  
(1 STOREYS)

B.D. REF :

CLIENT :  
 信和置業有限公司  
 Sino Land Company Limited

ARCHITECT :  
**ronald lu & partners**  
 Architects, Planners, Interior Designers  
 Ronald Lu & Partners (HK) Ltd.  
 呂元祥建築師事務所 (香港) 有限公司

MAIN CONTRACTOR :  
**Gammon**

STRUCTURAL ENGINEER :  
**AECOM**

FAÇADE CONSULTANT:  
**AECOM**

NOTE :  
 1. ALL DIMENSIONS ARE IN mm.  
 2. ALL ELEVATIONS ARE VIEWED FROM OUTSIDE.  
 3. ALL DIMENSIONS TO BE VERIFIED ON SITE BEFORE FABRICATION.

LEGEND :  
 X1 → DETAIL MARK NO.  
 X001 → REFER SHEET NO.

1. F.F.L. -- FINISHED FLOOR LEVEL  
 2. S.F.L. -- STRUCTURAL FLOOR LEVEL  
 3. (R) -- REVERSED DETAIL

NO.	DATE	REVISED	BY
A	22-01-2024	REVISED AS PER ARCHITECT COMMENTS	MN

JOB NO. : J-858

PROJECT :  
 PROPOSED RESIDENTIAL DEVELOPMENT  
 AT TKOTL 70RP, PHASE 11, LOHAS PARK  
 TSEUNG KWAN O, N.T.

TITLE :  
 IN-SITU ALUM. LOUVER  
 LAYOUT PLAN  
 9/F - TOWER 2

DATE : 04-OCT-21    SCALE : 1:160

DRAWN BY :    CHECKED BY :

**美特鋁質有限公司**  
 MIDI ALUMINIUM FABRICATOR LTD.  
 Units 6-8, Sunray Industrial Centre, 1/F  
 610 Cha Kwo Ling Road, Kowloon  
 Tel:23489211-4 Fax:(852)27727666

DWG NO. : J858-IL-3201    REV. : A

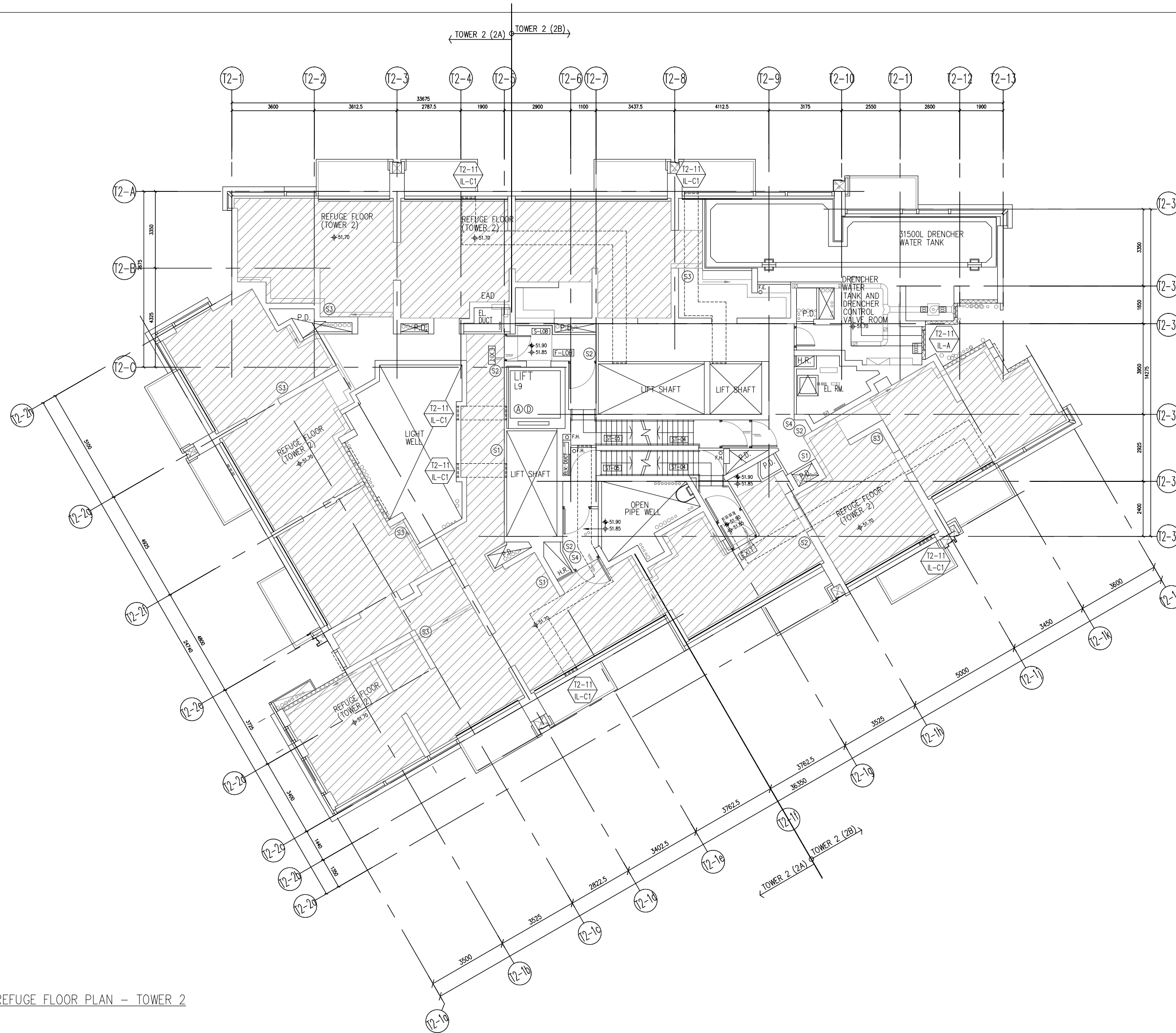

11TH REFUGE FLOOR PLAN - TOWER 2

B.D. REF :

CLIENT :  
 信和置業有限公司  
 Sino Land Company Limited

ARCHITECT :  
 ronald lu & partners  
 Architects, Planners, Interior Designers  
 Ronald Lu & Partners (HK) Ltd.  
 呂元祥建築師事務所 (香港) 有限公司

MAIN CONTRACTOR :  
 Gammon

STRUCTURAL ENGINEER :  
 AECOM

FAÇADE CONSULTANT:  
 AECOM

- NOTE :
1. ALL DIMENSIONS ARE IN mm.
  2. ALL ELEVATIONS ARE VIEWED FROM OUTSIDE.
  3. ALL DIMENSIONS TO BE VERIFIED ON SITE BEFORE FABRICATION.

- LEGEND :
- (x1) --- DETAIL MARK NO.
  - (x001) --- REFER SHEET NO.
1. F.F.L. --- FINISHED FLOOR LEVEL
  2. S.F.L. --- STRUCTURAL FLOOR LEVEL
  3. (R) --- REVERSED DETAIL

NO.	DATE	REVISED	BY

JOB NO. : J-858  
 PROJECT : PROPOSED RESIDENTIAL DEVELOPMENT AT TKOTL 70RP, PHASE 11, LOHAS PARK TSEUNG KWAN O, N.T.

TITLE : IN-SITU ALUM. LOUVER LAYOUT PLAN TOWER 2 - 11/F

DATE : 04-OCT-21 SCALE : 1:160

DRAWN BY : CHECKED BY :

 美特鋁質有限公司  
 MIDI ALUMINIUM FABRICATOR LTD.  
 Units 6-8, Sunray Industrial Centre, 1/F  
 610 Cha Kwo Ling Road, Kowloon  
 Tel:23489211-4 Fax:(852)2727666

DWG NO. : J858-IL-3202 REV. : -

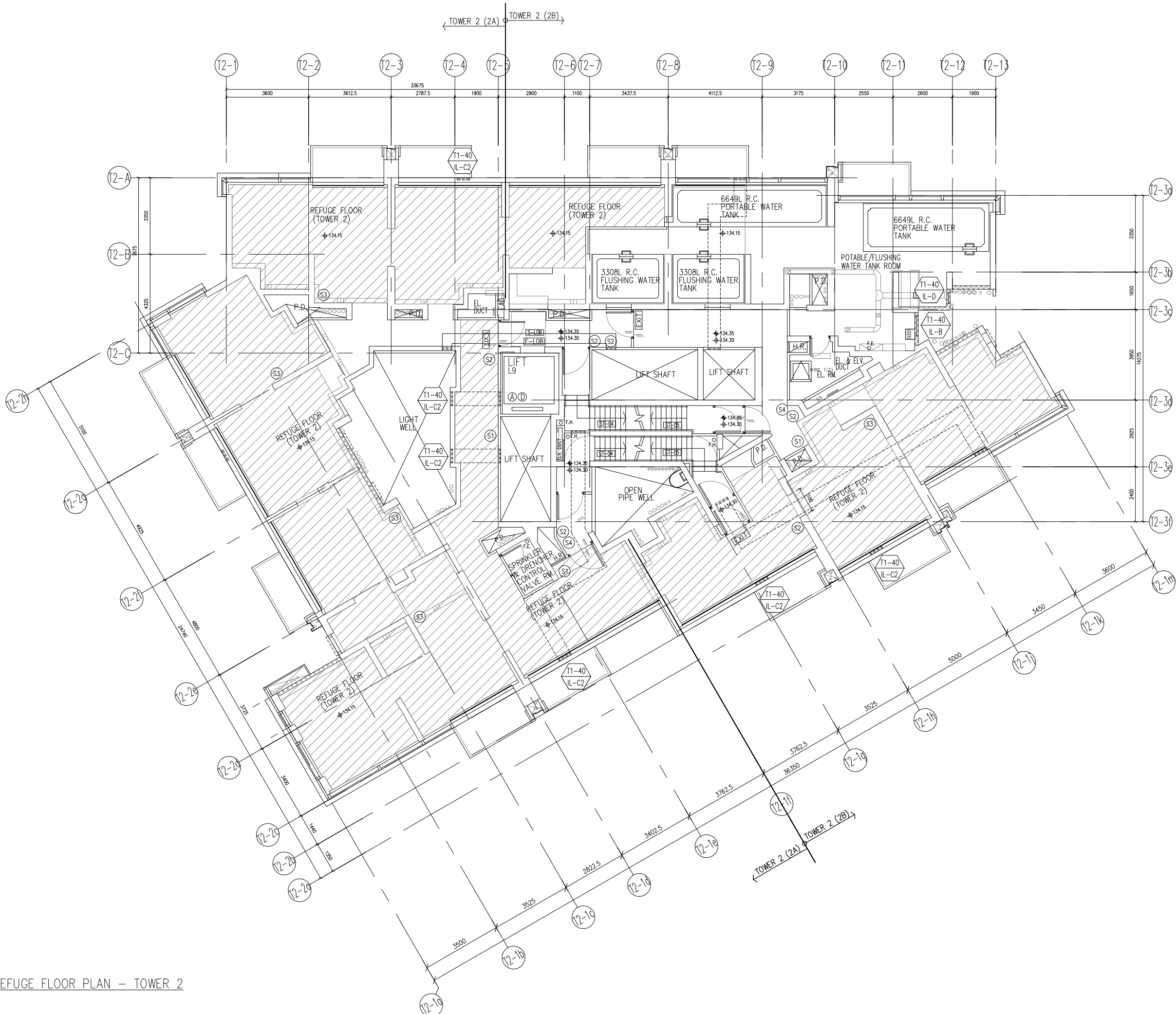

40TH REFUGE FLOOR PLAN - TOWER 2

B.D. REF :

CLIENT :  
 信和置業有限公司  
 Sino Land Company Limited



ARCHITECT :  
 **ronald lu & partners**  
 Architects, Planners, Interior Designers  
 Ronald Lu & Partners (HK) Ltd.  
 呂元祥建築師事務所 (香港) 有限公司

MAIN CONTRACTOR :  
 **Gammon**

STRUCTURAL ENGINEER :  
 **AECOM**

FAÇADE CONSULTANT:  
 **AECOM**

NOTE :  
 1. ALL DIMENSIONS ARE IN mm.  
 2. ALL ELEVATIONS ARE VIEWED FROM OUTSIDE.  
 3. ALL DIMENSIONS TO BE VERIFIED ON SITE BEFORE FABRICATION.

LEGEND :  
 x1 — DETAIL MARK NO.  
 x001 — REFER SHEET NO.  
 1. F.F.L. — FINISHED FLOOR LEVEL  
 2. S.F.L. — STRUCTURAL FLOOR LEVEL  
 3. (R) — REVERSED DETAIL

NO.	DATE	REVISED	BY

JOB NO. : J-858  
 PROJECT : PROPOSED RESIDENTIAL DEVELOPMENT AT TKOTL 70RP, PHASE 11, LOHAS PARK TSEUNG KWAN O, N.T.

TITLE :  
 IN-SITU ALUM. LOUVER LAYOUT PLAN  
 TOWER 2 - 40/F

DATE : 04-OCT-21 SCALE : 1:160  
 DRAWN BY : CHECKED BY :

 **美特鋁質有限公司**  
 MIDI ALUMINIUM FABRICATOR LTD.  
 Units 6-8, Sunray Industrial Centre, 1/F  
 610 Cha Kwo Ling Road, Kowloon  
 Tel:23489211-4 Fax:(852)2727666

DWG NO. : J858-IL-3203 REV. : -

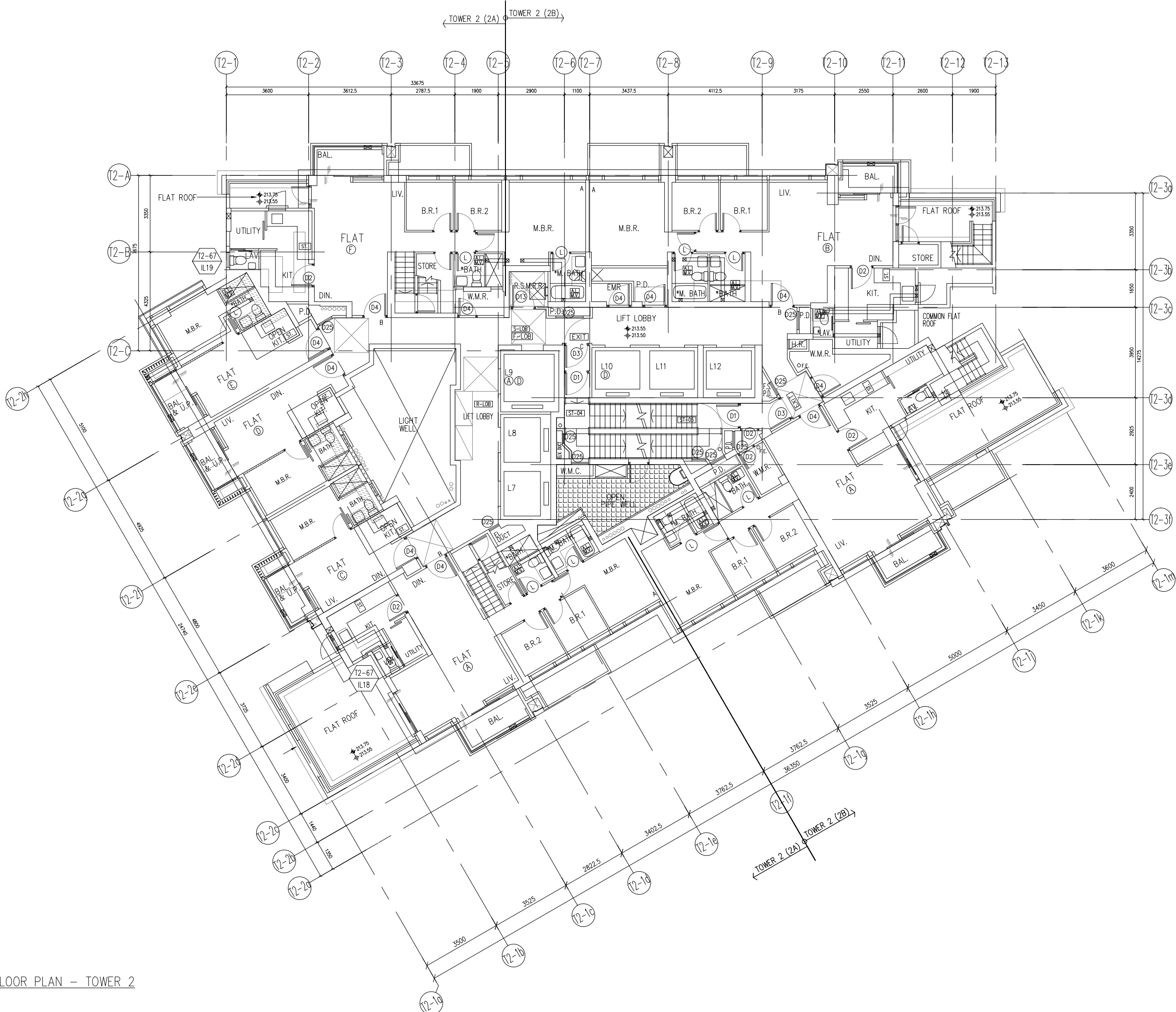

67TH FLOOR PLAN - TOWER 2

B.D. REF :

CLIENT :  
 信和置業有限公司  
 Sino Land Company Limited

ARCHITECT :  
**ronald lu & partners**  
 Architects, Planners, Interior Designers  
 Ronald Lu & Partners (HK) Ltd.  
 呂元祥建築師事務所 (香港) 有限公司

MAIN CONTRACTOR :  
**Gammon**

STRUCTURAL ENGINEER :  
**AECOM**

FAÇADE CONSULTANT:  
**AECOM**

NOTE :  
 1. ALL DIMENSIONS ARE IN mm.  
 2. ALL ELEVATIONS ARE VIEWED FROM OUTSIDE.  
 3. ALL DIMENSIONS TO BE VERIFIED ON SITE BEFORE FABRICATION.

LEGEND :  
 x1 — DETAIL MARK NO.  
 x001 — REFER SHEET NO.

1. F.F.L. — FINISHED FLOOR LEVEL  
 2. S.F.L. — STRUCTURAL FLOOR LEVEL  
 3. (R) — REVERSED DETAIL

NO.	DATE	REVISED	BY
JOB NO. : J-858			
PROJECT : PROPOSED RESIDENTIAL DEVELOPMENT AT TKOTL 70RP, PHASE 11, LOHAS PARK TSEUNG KWAN O, N.T.			
TITLE : IN-SITU ALUM. LOUVER LAYOUT PLAN TOWER 2 - 67/F			
DATE : 04-OCT-21		SCALE : 1:160	
DRAWN BY :		CHECKED BY :	
<b>美特鋁質有限公司</b> <b>MIDI ALUMINIUM FABRICATOR LTD.</b> Units 6-8, Sunray Industrial Centre, 1/F 610 Cha Kwo Ling Road, Kowloon Tel:23489211-4 Fax:(852)27727666			
DWG NO. : J858-IL-3204			REV. : -

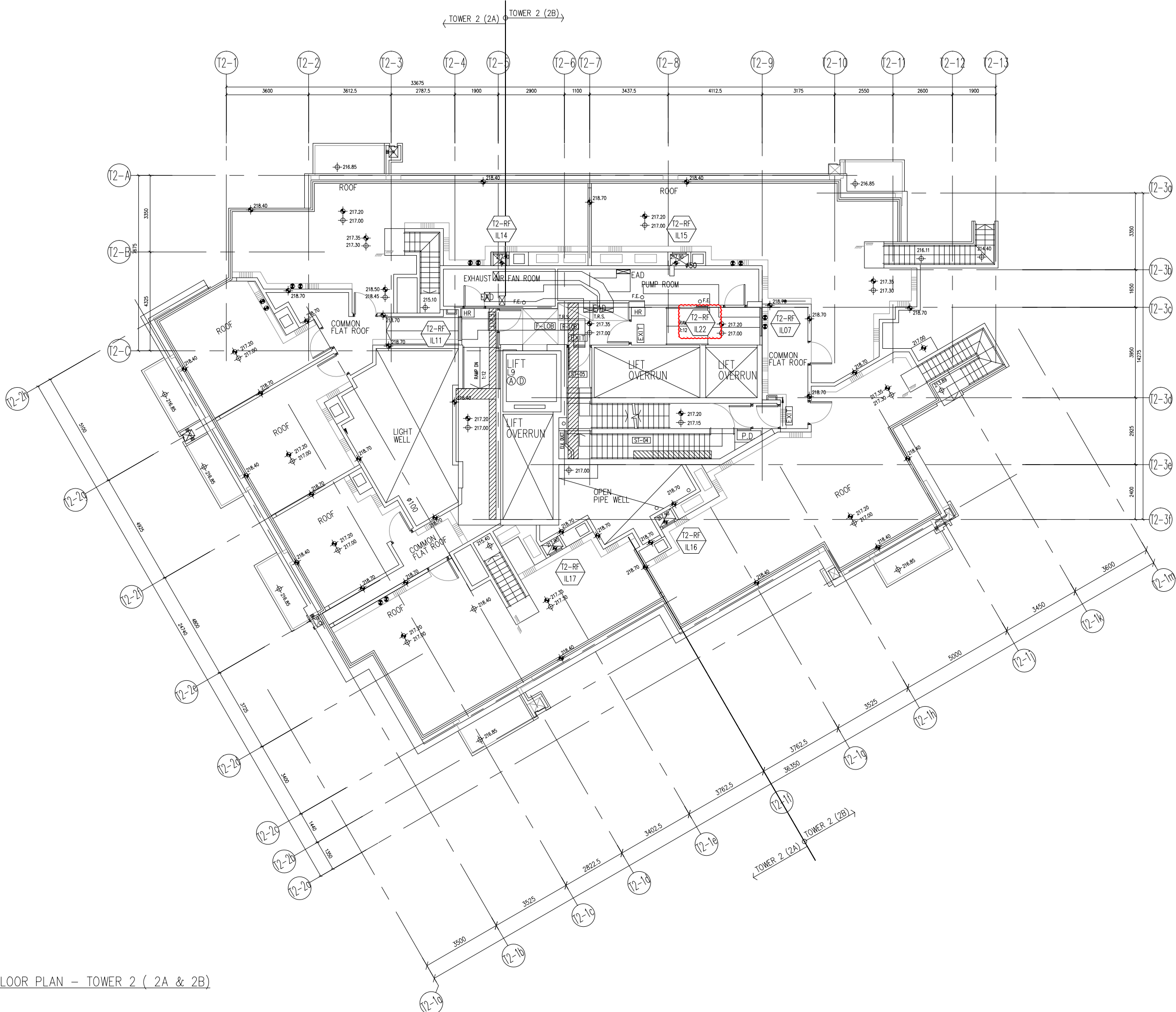

ROOF FLOOR PLAN - TOWER 2 ( 2A & 2B)

B.D. REF :

---

CLIENT :  
 信和置業有限公司  
 Sino Land Company Limited

---

ARCHITECT :  
 ronald lu & partners  
 Architects, Planners, Interior Designers  
 Ronald Lu & Partners (HK) Ltd.  
 呂元祥建築師事務所 (香港) 有限公司

---

MAIN CONTRACTOR :  
 Gammon

---

STRUCTURAL ENGINEER :  
 AECOM

---

FAÇADE CONSULTANT:  
 AECOM

---

NOTE :  
 1. ALL DIMENSIONS ARE IN mm.  
 2. ALL ELEVATIONS ARE VIEWED FROM OUTSIDE.  
 3. ALL DIMENSIONS TO BE VERIFIED ON SITE BEFORE FABRICATION.

LEGEND :  
 x1 → DETAIL MARK NO.  
 x001 → REFER SHEET NO.

1. F.F.L. -- FINISHED FLOOR LEVEL  
 2. S.F.L. -- STRUCTURAL FLOOR LEVEL  
 3. (R) -- REVERSED DETAIL

---

A	22-01-2024	REVISED AS PER ARCHITECT COMMENTS	MN
NO.	DATE	REVISED	BY

---

JOB NO. : J-858

PROJECT : PROPOSED RESIDENTIAL DEVELOPMENT AT TKOTL 70RP, PHASE 11, LOHAS PARK TSEUNG KWAN O, N.T.

---

TITLE : IN-SITU ALUM. LOUVER LAYOUT PLAN TOWER 2 - ROOF FLOOR

---

DATE : 04-OCT-21      SCALE : 1:160

DRAWN BY :              CHECKED BY :

---

 美特鋁質有限公司  
 MIDI ALUMINIUM FABRICATOR LTD.  
 Units 6-8, Sunray Industrial Centre, 1/F  
 610 Cha Kwo Ling Road, Kowloon  
 Tel:23489211-4 Fax:(852)2727666

---

DWG NO. : J858-IL-3205      REV. : A

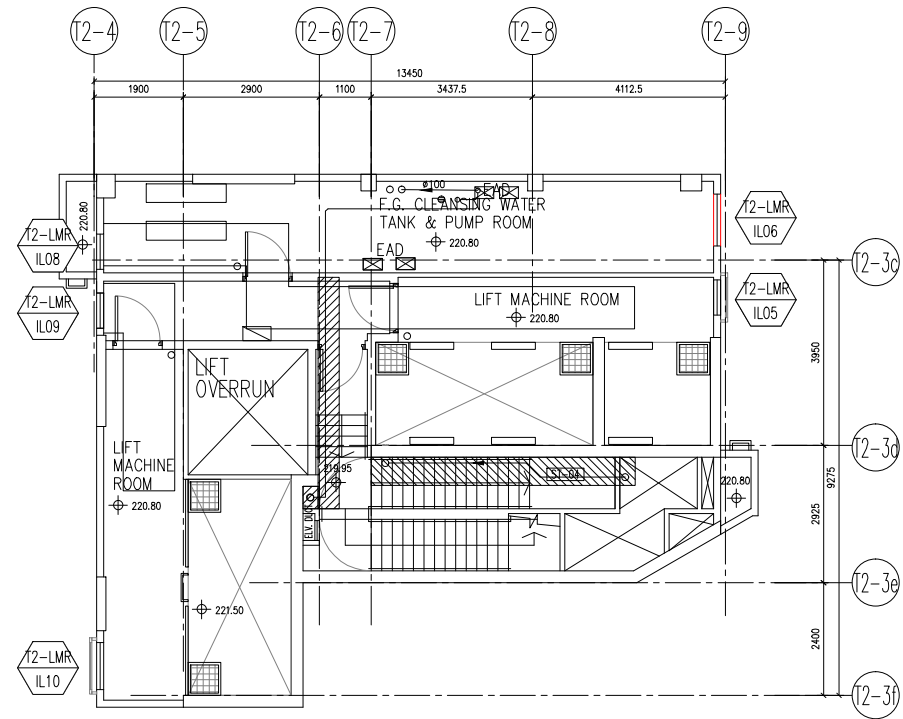

LIFT MACHINE ROOM PLAN - TOWER 2 (2A & 2B)

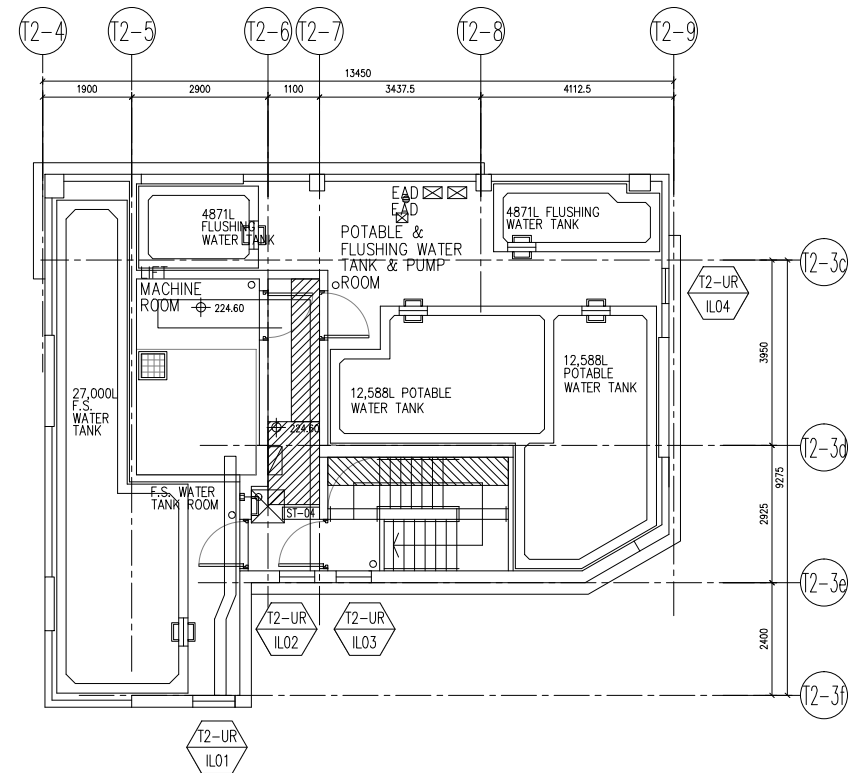

UPPER ROOF PLAN - TOWER 2 (2A & 2B)

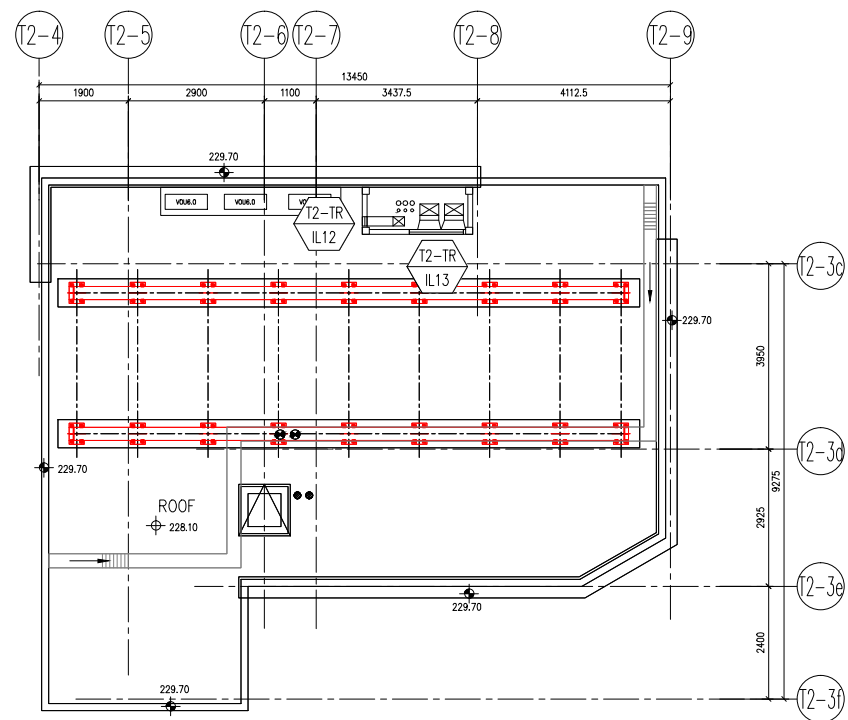

TOP ROOF PLAN - TOWER 2 (2A & 2B)

B.D. REF :

CLIENT :

 信和置業有限公司  
Sino Land Company Limited

ARCHITECT :

 ronald lu & partners  
Architects, Planners, Interior Designers  
Ronald Lu & Partners (HK) Ltd.  
呂元祥建築師事務所 (香港) 有限公司

MAIN CONTRACTOR :

 Gammon

STRUCTURAL ENGINEER :

 AECOM



FACADE CONSULTANT :

 AECOM

NOTE :

1. ALL DIMENSIONS ARE IN mm.
2. ALL ELEVATIONS ARE VIEWED FROM OUTSIDE.
3. ALL DIMENSIONS TO BE VERIFIED ON SITE BEFORE FABRICATION.

LEGEND :

-  x1 --- DETAIL MARK NO.
-  x001 --- REFER SHEET NO.

1. F.F.L. --- FINISHED FLOOR LEVEL
2. S.F.L. --- STRUCTURAL FLOOR LEVEL
3.  --- REVERSED DETAIL

NO.	DATE	REVISED	BY

JOB NO. : J-858

PROJECT : PROPOSED RESIDENTIAL DEVELOPMENT AT TKOTL 70RP, PHASE 11, LOHAS PARK TSEUNG KWAN O, N.T.

TITLE : IN-SITU ALUM. LOUVER LAYOUT PLAN TOWER 2 - UPPER ROOF/ LIFT MACHINE ROOM/UPPER ROOF

DATE : 04-OCT-21 SCALE : 1:160

DRAWN BY : CHECKED BY :

 美特鋁質有限公司  
MIDI ALUMINIUM FABRICATOR LTD.  
Units 6-8, Sunray Industrial Centre, 1/F  
610 Cha Kwo Ling Road, Kowloon  
Tel:23489211-4 Fax:(852)2727666

DWG NO. : J858-IL-3206

REV. : -

B.D. REF :

CLIENT :  
 信和置業有限公司  
Sino Land Company Limited

ARCHITECT :  
 ronald lu & partners  
Architects, Planners, Interior Designers  
Ronald Lu & Partners (HK) Ltd.  
呂元祥建築師事務所 (香港) 有限公司

MAIN CONTRACTOR :  
 Gammon

STRUCTURAL ENGINEER :  
 AECOM

FAÇADE CONSULTANT:  
 AECOM

NOTE :  
1. ALL DIMENSIONS ARE IN mm.  
2. ALL ELEVATIONS ARE VIEWED FROM OUTSIDE.  
3. ALL DIMENSIONS TO BE VERIFIED ON SITE BEFORE FABRICATION.

LEGEND :  
x1 --- DETAIL MARK NO.  
x001 --- REFER SHEET NO.  
1. F.F.L. --- FINISHED FLOOR LEVEL  
2. S.F.L. --- STRUCTURAL FLOOR LEVEL  
3. (R) --- REVERSED DETAIL

NO.	DATE	REVISED	BY
A	22-01-2024	REVISED AS PER ARCHITECT COMMENTS	MN

JOB NO. : J-858  
PROJECT : PROPOSED RESIDENTIAL DEVELOPMENT AT TKOTL 70RP, PHASE 11, LOHAS PARK TSEUNG KWAN O, N.T.

TITLE :  
IN-SITU ALUM. LOUVER LAYOUT PLAN  
9/F - TOWER 3

DATE : 04-OCT-21 SCALE : 1:160  
DRAWN BY : CHECKED BY :

 美特鋁質有限公司  
MIDI ALUMINIUM FABRICATOR LTD.  
Units 6-8, Sunray Industrial Centre, 1/F  
610 Cha Kwo Ling Road, Kowloon  
Tel:23489211-4 Fax:(852)2727666

DWG NO. : J858-IL-3301 REV. : A

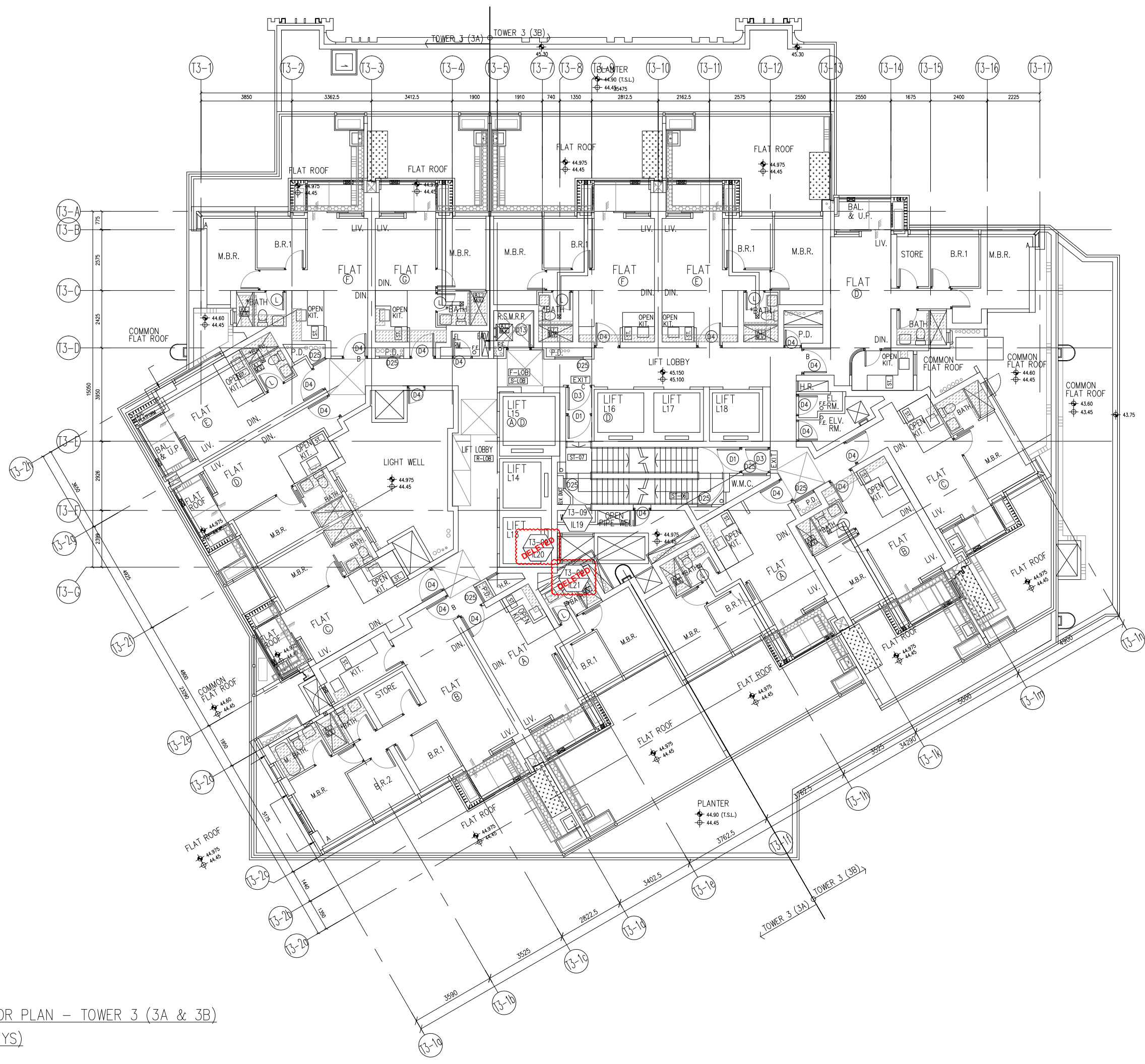

9TH FLOOR PLAN - TOWER 3 (3A & 3B)  
(1 STOREYS)

B.D. REF :

CLIENT :  
 信和置業有限公司  
Sino Land Company Limited



ARCHITECT :  
 ronald lu & partners  
Architects, Planners, Interior Designers  
Ronald Lu & Partners (HK) Ltd.  
呂元祥建築師事務所 (香港) 有限公司

MAIN CONTRACTOR :  
 Gammon

STRUCTURAL ENGINEER :  
 AECOM

FAÇADE CONSULTANT:  
 AECOM

NOTE :  
1. ALL DIMENSIONS ARE IN mm.  
2. ALL ELEVATIONS ARE VIEWED FROM OUTSIDE.  
3. ALL DIMENSIONS TO BE VERIFIED ON SITE BEFORE FABRICATION.

LEGEND :  
 x1 -- DETAIL MARK NO.  
 x001 -- REFER SHEET NO.  
1. F.F.L. -- FINISHED FLOOR LEVEL  
2. S.F.L. -- STRUCTURAL FLOOR LEVEL  
3. (R) -- REVERSED DETAIL

NO.	DATE	REVISED	BY

JOB NO. : J-858  
PROJECT : PROPOSED RESIDENTIAL DEVELOPMENT AT TKOTL 70RP, PHASE 11, LOHAS PARK TSEUNG KWAN O, N.T.

TITLE : IN-SITU ALUM. LOUVER LAYOUT PLAN TOWER 3 - 11/F

DATE : 04-OCT-21 SCALE : 1:160

DRAWN BY : CHECKED BY :

 美特鋁質有限公司  
MIDI ALUMINIUM FABRICATOR LTD.  
Units 6-8, Sunray Industrial Centre, 1/F  
610 Cha Kwo Ling Road, Kowloon  
Tel:23489211-4 Fax:(852)2727666

DWG NO. : J858-IL-3302 REV. : -

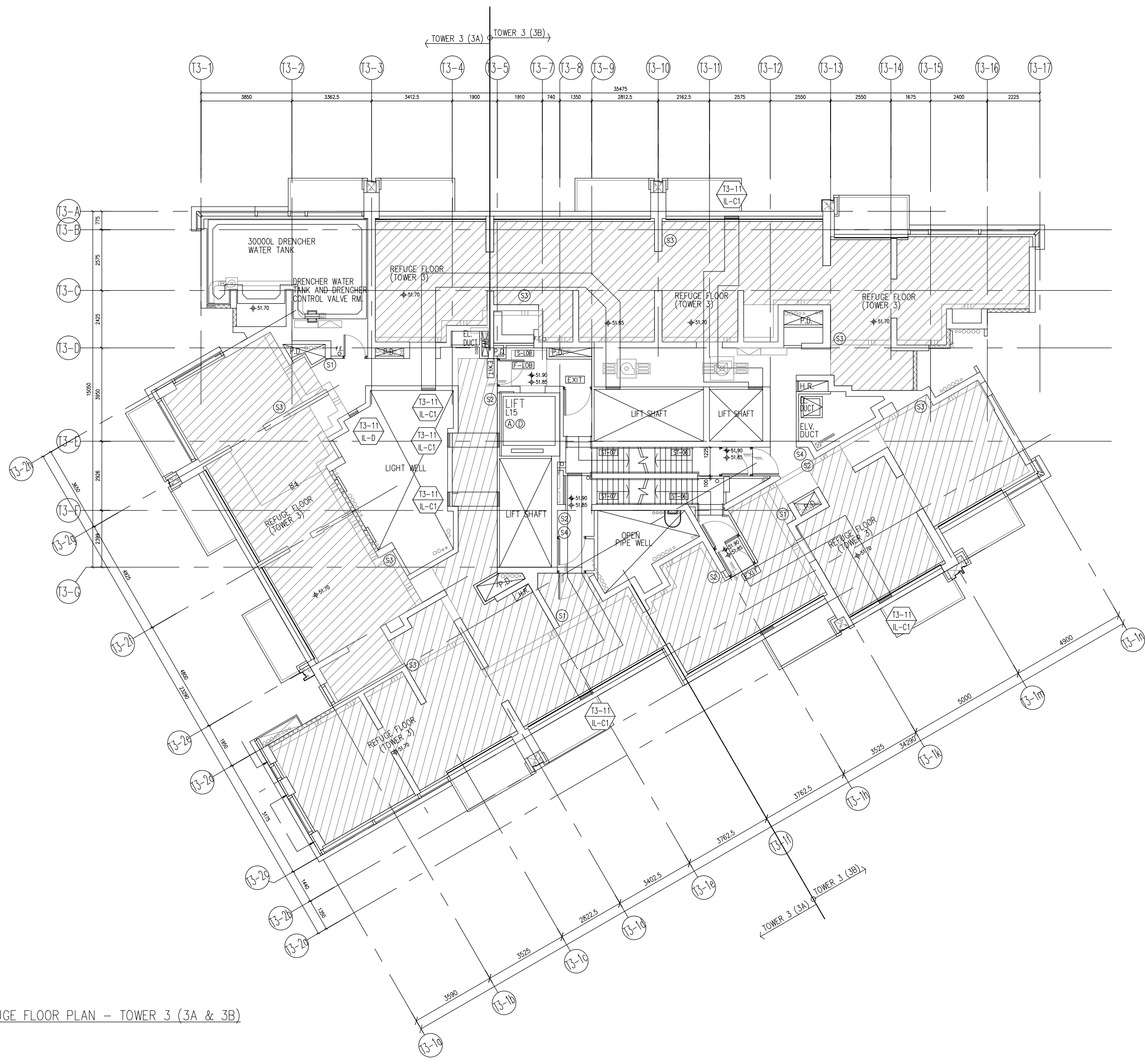

11TH REFUGE FLOOR PLAN - TOWER 3 (3A & 3B)



B.D. REF :

CLIENT :  
 信和置業有限公司  
Sino Land Company Limited



ARCHITECT :  
 **ronald lu & partners**  
Architects, Planners, Interior Designers  
Ronald Lu & Partners (HK) Ltd.  
呂元祥建築師事務所 (香港) 有限公司

MAIN CONTRACTOR :  
 **Gammon**

STRUCTURAL ENGINEER :  
 **AECOM**

FAÇADE CONSULTANT:  
 **AECOM**

NOTE :  
1. ALL DIMENSIONS ARE IN mm.  
2. ALL ELEVATIONS ARE VIEWED FROM OUTSIDE.  
3. ALL DIMENSIONS TO BE VERIFIED ON SITE BEFORE FABRICATION.

LEGEND :  
 x1 — DETAIL MARK NO.  
 x001 — REFER SHEET NO.

1. F.F.L. — FINISHED FLOOR LEVEL  
2. S.F.L. — STRUCTURAL FLOOR LEVEL  
3. (R) — REVERSED DETAIL

NO.	DATE	REVISED	BY

JOB NO. : J-858  
PROJECT : PROPOSED RESIDENTIAL DEVELOPMENT AT TKOTL 70RP, PHASE 11, LOHAS PARK TSEUNG KWAN O, N.T.

TITLE : IN-SITU ALUM. LOUVER LAYOUT PLAN TOWER 3 - 67/F

DATE : 04-OCT-21 SCALE : 1:160  
DRAWN BY : CHECKED BY :

 **美特鋁質有限公司**  
MIDI ALUMINIUM FABRICATOR LTD.  
Units 6-8, Sunray Industrial Centre, 1/F  
610 Cha Kwo Ling Road, Kowloon  
Tel:23489211-4 Fax:(852)2727666

DWG NO. : J858-IL-3304 REV. : -

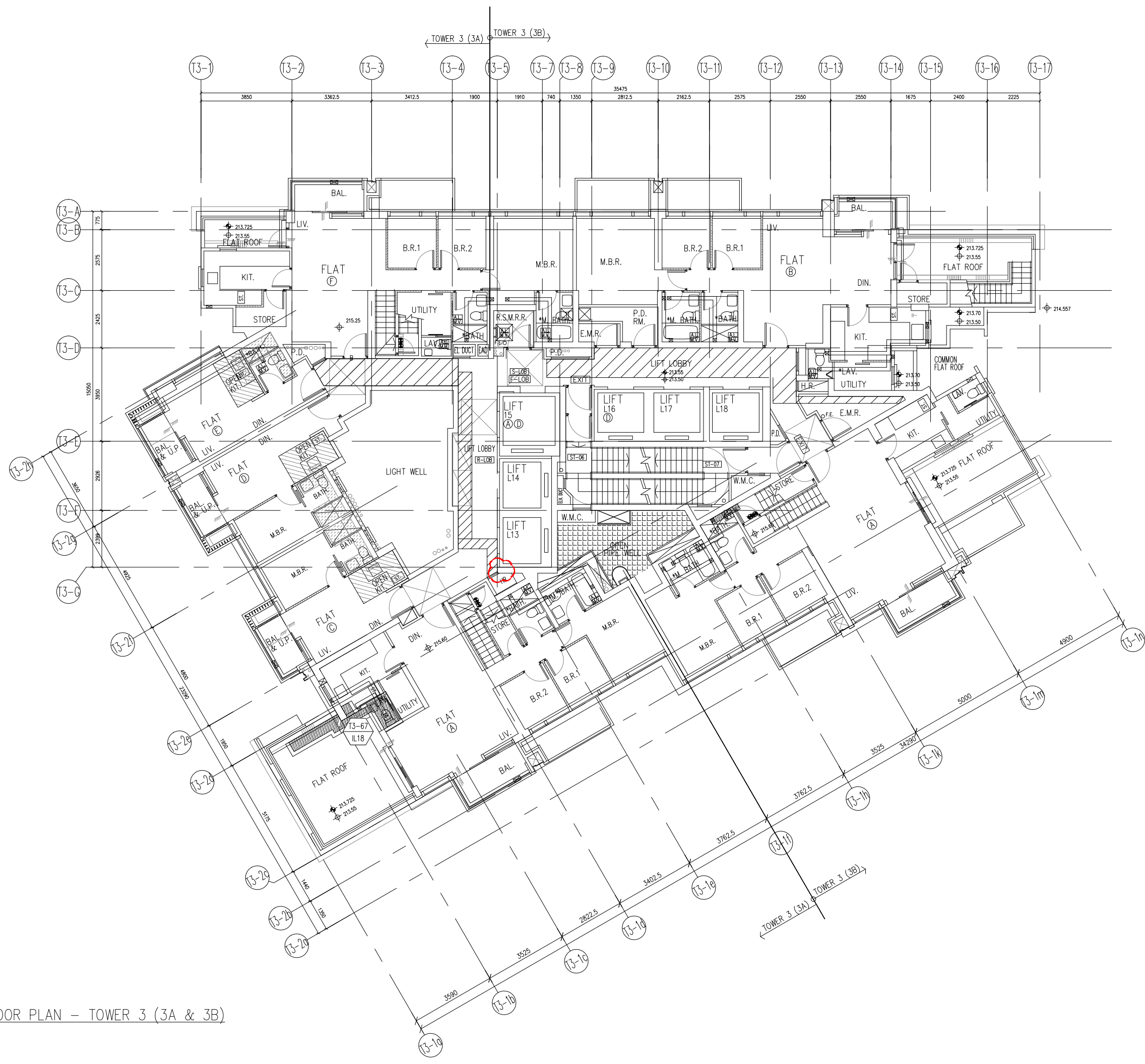

67TH FLOOR PLAN - TOWER 3 (3A & 3B)

B.D. REF :

CLIENT :  
 信和置業有限公司  
 Sino Land Company Limited



ARCHITECT :  
 ronald lu & partners  
 Architects, Planners, Interior Designers  
 Ronald Lu & Partners (HK) Ltd.  
 呂元祥建築師事務所 (香港) 有限公司

MAIN CONTRACTOR :  
 Gammon

STRUCTURAL ENGINEER :  
 AECOM

FAÇADE CONSULTANT:  
 AECOM

NOTE :  
 1. ALL DIMENSIONS ARE IN mm.  
 2. ALL ELEVATIONS ARE VIEWED FROM OUTSIDE.  
 3. ALL DIMENSIONS TO BE VERIFIED ON SITE BEFORE FABRICATION.

LEGEND :  
 x1 — DETAIL MARK NO.  
 x001 — REFER SHEET NO.  
 1. F.F.L. — FINISHED FLOOR LEVEL  
 2. S.F.L. — STRUCTURAL FLOOR LEVEL  
 3. (R) — REVERSED DETAIL

NO.	DATE	REVISED	BY
A	22-01-2024	REVISED AS PER ARCHITECT COMMENTS	MN

JOB NO. : J-858  
 PROJECT : PROPOSED RESIDENTIAL DEVELOPMENT AT TKOTL 70RP, PHASE 11, LOHAS PARK TSEUNG KWAN O, N.T.

TITLE :  
 IN-SITU ALUM. LOUVER LAYOUT PLAN  
 TOWER 3 — ROOF FLOOR

DATE : 04-OCT-21 SCALE : 1:160  
 DRAWN BY : CHECKED BY :

 美特鋁質有限公司  
 MIDI ALUMINIUM FABRICATOR LTD.  
 Units 6-8, Sunray Industrial Centre, 1/F  
 610 Cha Kwo Ling Road, Kowloon  
 Tel:23489211-4 Fax:(852)2727666

DWG NO. : J858-IL-3305 REV. : A

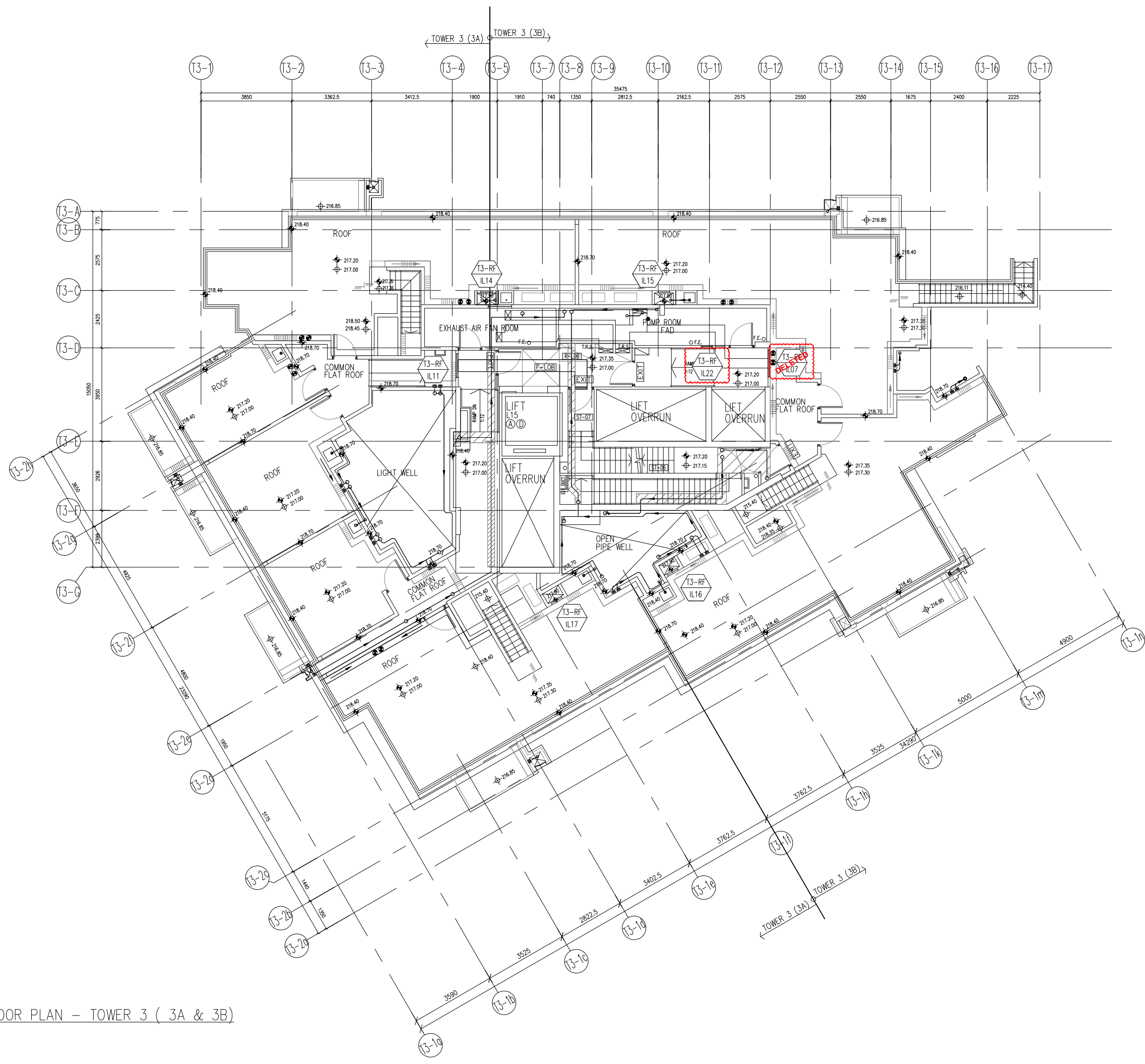

ROOF FLOOR PLAN — TOWER 3 ( 3A & 3B)

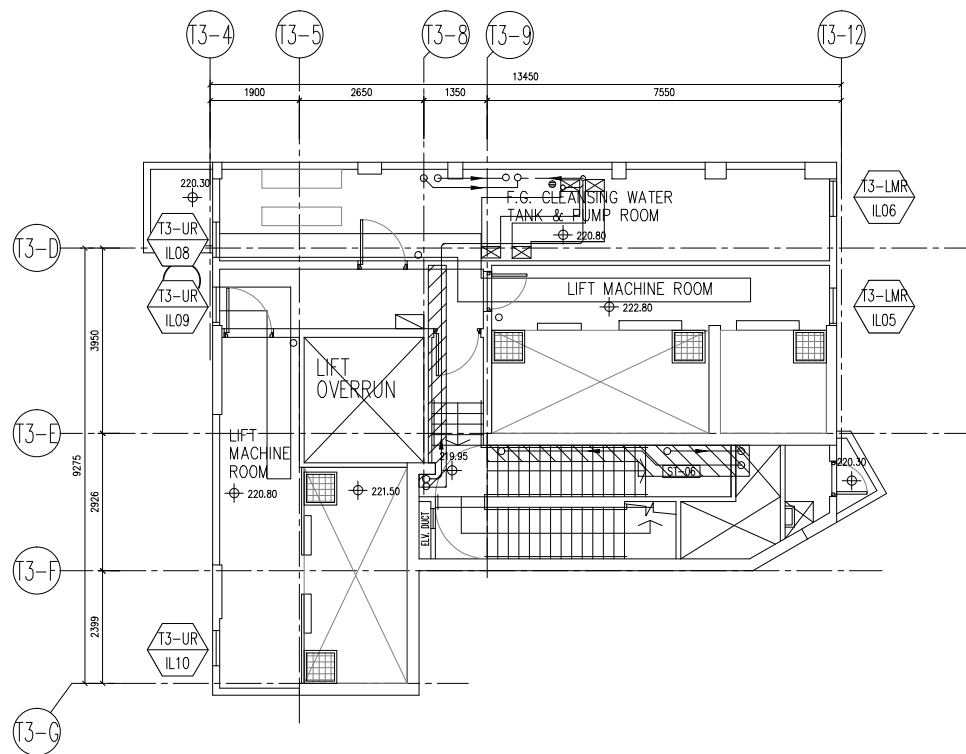

LIFT MACHINE ROOM PLAN - TOWER 3 (3A & 3B)

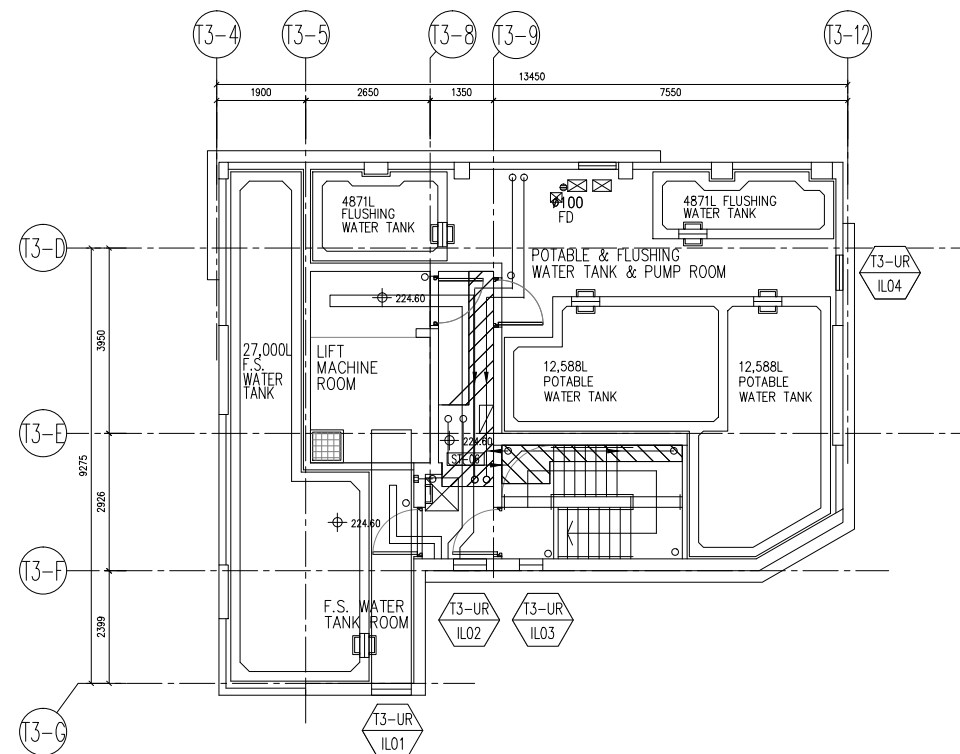

UPPER ROOF PLAN - TOWER 3 (3A & 3B)

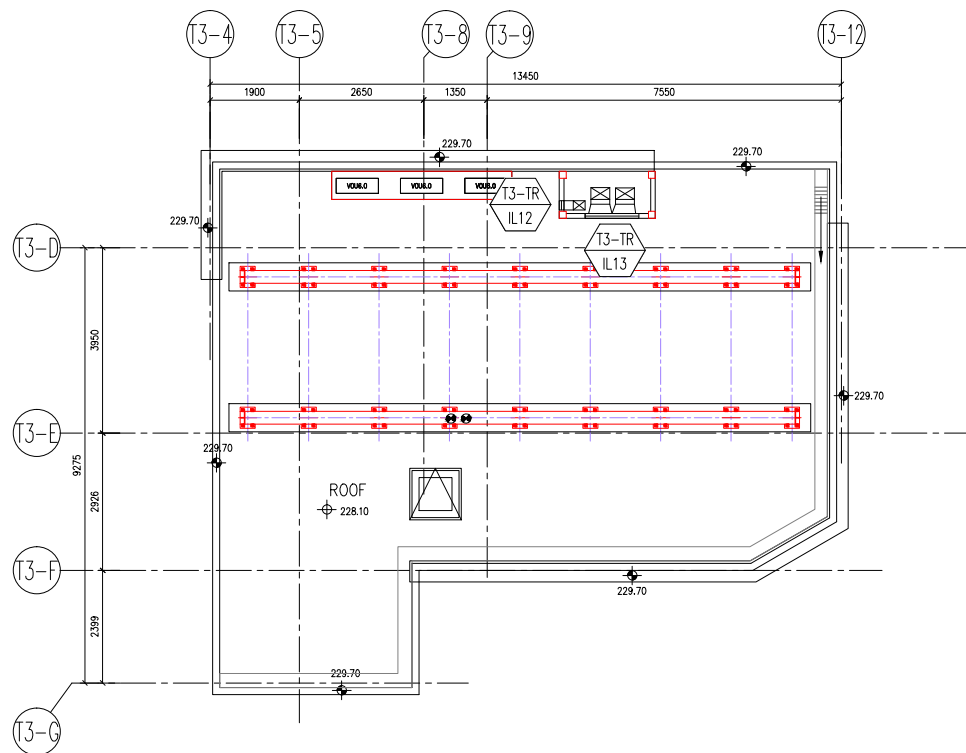

TOP ROOF PLAN - TOWER 3 (3A & 3B)

B.D. REF :

CLIENT :  
 信和置業有限公司  
 Sino Land Company Limited



ARCHITECT :  
 ronald lu & partners  
 Architects, Planners, Interior Designers  
 Ronald Lu & Partners (HK) Ltd.  
 呂元祥建築師事務所 (香港) 有限公司

MAIN CONTRACTOR :  
 Gammon

STRUCTURAL ENGINEER :  
 AECOM

FACADE CONSULTANT:  
 AECOM

NOTE :  
 1. ALL DIMENSIONS ARE IN mm.  
 2. ALL ELEVATIONS ARE VIEWED FROM OUTSIDE.  
 3. ALL DIMENSIONS TO BE VERIFIED ON SITE BEFORE FABRICATION.

LEGEND :  
 x1 — DETAIL MARK NO.  
 x001 — REFER SHEET NO.  
 1. F.F.L. — FINISHED FLOOR LEVEL  
 2. S.F.L. — STRUCTURAL FLOOR LEVEL  
 3. (R) — REVERSED DETAIL

NO.	DATE	REVISED	BY

JOB NO. : J-858

PROJECT :  
 PROPOSED RESIDENTIAL DEVELOPMENT  
 AT TKOTL 70RP, PHASE 11, LOHAS PARK  
 TSEUNG KWAN O, N.T.

TITLE :  
 IN-SITU ALUM. LOUVER  
 LAYOUT PLAN  
 TOWER 3 - UPPER ROOF/  
 LIFT MACHINE ROOM/UPPER ROOF

DATE : 04-OCT-21 SCALE : 1:160

DRAWN BY : CHECKED BY :

 美特鋁質有限公司  
 MIDI ALUMINIUM FABRICATOR LTD.  
 Units 6-8, Sunray Industrial Centre, 1/F  
 610 Cha Kwo Ling Road, Kowloon  
 Tel:23489211-4 Fax:(852)2727666

DWG NO. : J858-IL-3306 REV. : -