



工程指示 / 要求簡箋(E.I.)

工程指示編號：EI / 7468 / 24 修改版次： -  
 工程編號：J - 858 工程名稱：將軍澳日出康城 11  
 工程項目：幕牆 特色層室外收口鋁板 地盤用 (企身+橫向)  
 收件人：生統 發件人：Paul Wong 日期：13/03/2024

內容

原 EI5635 只出了標準層，  
 請按加工圖生產特色層室外收口鋁板送地盆。

1. 包括特色層(最後兩層)的企身收口，AB 座大鋁板，  
 Flat Roof 的橫向收口，R/F 層的橫向收口，Access Panel (R/F 每座 3 個)
2. 附 B.M excel，圖則表 excel，數量分層統計表 excel，位置圖
3. 分座包裝，生產次序 T1 → T2 → T3
4. 橫向收口要裝棉 25mm 隔熱棉
5. 橫向收口去水孔用 6x20 mm 長孔
6. 留意顏色：Flat Roof 的橫向收口=玫瑰金。 R/F 層的橫向收口 = 香檳金  
 企身轉角位置= 用深銅色：標準層 AQ-14,15,19,20,37 (ei5635 I)  
 (ECD3W04976S-JF2) 即特色層 AQ-103,103.1,112,112.1
7. AQ105-AQ107 (AB 座大鋁板) 地盤用
8. AQ200 - AQ211 為 Flat Roof 的橫向收口，AQ300 - AQ363 為 R/F 的橫向收口
9. AQ -303 = Access Panel 位置 (R/F 每座 3 個)
10. 跟 EI5635 一樣，因應地盤需要，所有鋁板出貨，需分型號，分 CW 分柱號來包裝/打扎
11. AQ200 - AQ211 和 AQ300 - AQ363 是兩層不同，需分開 AQ 2xx 和 AQ 3xx 包扎

請在 2024.04.19 前完成上列要求。

← 按 11 號圖打扎圖 (紀念年)

附： 頁  
 分發東莞各部門：

- |            |                              |           |   |          |   |           |                              |
|------------|------------------------------|-----------|---|----------|---|-----------|------------------------------|
| ( ) 生產技術總監 | <input type="checkbox"/> 連附件 | (✓) 技術部   | <input checked="" type="checkbox"/> 連附件 | ( ) 生產部  | <input type="checkbox"/> 連附件            | ( ) 機械設計部 | <input type="checkbox"/> 連附件 |
| ( ) 採購部    | <input type="checkbox"/> 連附件 | (✓) 生產統籌部 | <input checked="" type="checkbox"/> 連附件 | (✓) 小羅&清 | <input checked="" type="checkbox"/> 連附件 |           |                              |
| ( ) 質檢部    | <input type="checkbox"/> 連附件 | ( ) 會計部   | <input type="checkbox"/> 連附件            | ( ) 報關組  | <input type="checkbox"/> 連附件            | ( ) 其他    | <input type="checkbox"/> 連附件 |

分發香港各部門：

- |         |                              |          |                              |         |                              |                |   |
|---------|------------------------------|----------|------------------------------|---------|------------------------------|----------------|---|
| ( ) 行政部 | <input type="checkbox"/> 連附件 | ( ) 會計部  | <input type="checkbox"/> 連附件 | ( ) 統籌部 | <input type="checkbox"/> 連附件 | (✓) 工程部地盤科文 積哥 | <input checked="" type="checkbox"/> 連附件 |
| ( ) 採購部 | <input type="checkbox"/> 連附件 | ( ) QS 部 | <input type="checkbox"/> 連附件 | ( ) 維修部 | <input type="checkbox"/> 連附件 | ( ) 其他         | <input type="checkbox"/> 連附件            |

傳遞編號：

HK 0464 24 / 23

發件人簽署：

項目經理簽署：

圖則登記表  
DRAWING REGISTER

工程名稱 Project Title:	<b>康城11期</b>
	单元幕墙特色层收口铝板 (室外) (T1, 2, 3)
工程編號 Project No:	<b>J858</b>

分發予 Distributed To

圖則編號 Drg. No.	圖則名稱 Drawing Title
J858-CW-PE117	室外收口铝板位置图T1
J858-CW-PE118	室外收口铝板位置图T1
J858-CW-PE119	室外收口铝板位置图T1
J858-CW-PE120	室外收口铝板位置图T1
J858-CW-PE121	室外收口铝板位置图T1
J858-CW-PE217	室外收口铝板位置图T2
J858-CW-PE218	室外收口铝板位置图T2
J858-CW-PE219	室外收口铝板位置图T2
J858-CW-PE220	室外收口铝板位置图T2
J858-CW-PE221	室外收口铝板位置图T2
J858-CW-PE317	室外收口铝板位置图T3
J858-CW-PE318	室外收口铝板位置图T3
J858-CW-PE319	室外收口铝板位置图T3
J858-CW-PE320	室外收口铝板位置图T3
J858-CW-PE321	室外收口铝板位置图T3
J858-CW-RP101	室外收口铝板位置图T1
J858-CW-RP201	室外收口铝板位置图T2
J858-CW-RP301	室外收口铝板位置图T3
AQ-100	室外收口铝板加工图
AQ-101L	室外收口铝板加工图
AQ-101R	室外收口铝板加工图
AQ-102	室外收口铝板加工图
AQ-103	室外收口铝板加工图
AQ-103.1	室外收口铝板加工图
AQ-104	室外收口铝板加工图
AQ-105	室外收口铝板加工图
AQ-105.1	室外收口铝板加工图
AQ-106	室外收口铝板加工图
AQ-106.1	室外收口铝板加工图
AQ-107	室外收口铝板加工图
AQ-107.1	室外收口铝板加工图
AQ-108	室外收口铝板加工图

接收日期 Receiving Date (適用於客戶圖則)

年							
月							
日							

發出日期 Issued Date

年	23	23	24				
月	08	10	03				
日	30	05	12				

修訂編號  
Revision No.

1	-		A				
2	-		A				
3	-		A				
4	-		A				
5	-		A				
6	-		A				
7	-		A				
8	-		A				
9	-		A				
10	-		A				
11	-		A				
12	-		A				
13	-		A				
14	-		A				
15	-		A				
16	-		A				
17	-		A				
18	-		A				
19	-						
20	-						
21	-						
22	-						
23	-	A					
24	-	A					
25	-						
26	-	A					
27	-	A					
28	-	A					
29	-	A					
30	-	A					
31	-	A					
32	-						

圖則登記表  
DRAWING REGISTER

工程名稱 Project Title:	康城11期
单元幕墙特色层收口铝板 (室外) (T1, 2, 3)	
工程編號 Project No:	J858

分發予 Distributed To

圖則編號 Drg. No.	圖則名稱 Drawing Title
AQ-109	室外收口铝板加工图
AQ-110	室外收口铝板加工图
AQ-110.1	室外收口铝板加工图
AQ-111	室外收口铝板加工图
AQ-112	室外收口铝板加工图
AQ-112.1	室外收口铝板加工图
AQ-113	室外收口铝板加工图
AQ-114	室外收口铝板加工图
AQ-115	室外收口铝板加工图
AQ-115.1	室外收口铝板加工图
AQ-116	室外收口铝板加工图
AQ-117	室外收口铝板加工图
AQ-118	室外收口铝板加工图
AQ-118.1	室外收口铝板加工图
AQ-119	室外收口铝板加工图
AQ-119.1	室外收口铝板加工图
AQ-119.2	室外收口铝板加工图
AQ-120	室外收口铝板加工图
AQ-120.1	室外收口铝板加工图
AQ-121	室外收口铝板加工图
AQ-121.1	室外收口铝板加工图
AQ-122	室外收口铝板加工图
AQ-122.1	室外收口铝板加工图
AQ-123	室外收口铝板加工图
AQ-123.1	室外收口铝板加工图
AQ-124	室外收口铝板加工图
AQ-124.1	室外收口铝板加工图
AQ-125	室外收口铝板加工图
AQ-125.1	室外收口铝板加工图
AQ-126	室外收口铝板加工图
AQ-126.1	室外收口铝板加工图
AQ-126.2	室外收口铝板加工图

接收日期 Receiving Date (適用於客戶圖則)

年							
月							
日							

發出日期 Issued Date

年	23	23	24				
月	08	10	03				
日	30	05	12				

修訂編號  
Revision No.

33	-						
34	-						
35	-						
36	-						
37	-	A					
38	-	A					
39	-						
40	-						
41	-						
42	-						
43	-						
44	-						
45	-		A				
46	-		A				
47	-						
48	-						
49	-						
50	-		A				
51	-		A				
52	-		A				
53	-		A				
54	-		A				
55	-		A				
56	-		A				
57	-		A				
58	-						
59	-						
60			-				
61			-				
62			-				
63			-				
64			-				

圖則登記表  
DRAWING REGISTER

工程名稱 Project Title:	康城11期
单元幕墙特色层收口铝板 (室外) (T1, 2, 3)	
工程編號 Project No:	J858

分發予 Distributed To

圖則編號 Drg. No.	圖則名稱 Drawing Title
AQ-127	室外收口铝板加工图
AQ-127.1	室外收口铝板加工图
AQ-127.2	室外收口铝板加工图
AQ-128	室外收口铝板加工图
AQ-128.1	室外收口铝板加工图
AQ-128.2	室外收口铝板加工图
AQ-129	室外收口铝板加工图
AQ-129.1	室外收口铝板加工图
AQ-129.2	室外收口铝板加工图
AQ-130	室外收口铝板加工图
AQ-130.1	室外收口铝板加工图
AQ-130.2	室外收口铝板加工图
AQ-131	室外收口铝板加工图
AQ-131.1	室外收口铝板加工图
AQ-131.2	室外收口铝板加工图
AQ-200	室外收口铝板加工图
AQ-201	室外收口铝板加工图
AQ-202	室外收口铝板加工图
AQ-203	室外收口铝板加工图
AQ-204	室外收口铝板加工图
AQ-205	室外收口铝板加工图
AQ-205.1	室外收口铝板加工图
AQ-206	室外收口铝板加工图
AQ-207	室外收口铝板加工图
AQ-208	室外收口铝板加工图
AQ-209	室外收口铝板加工图
AQ-210	室外收口铝板加工图
AQ-211	室外收口铝板加工图
AQ-300	室外收口铝板加工图
AQ-301	室外收口铝板加工图
AQ-302	室外收口铝板加工图
AQ-303	室外收口铝板加工图

接收日期 Receiving Date (適用於客戶圖則)

年							
月							
日							

發出日期 Issued Date

年	23	23	24				
月	08	10	03				
日	30	05	12				

修訂編號  
Revision No.

65			-				
66			-				
67			-				
68			-				
69			-				
70			-				
71			-				
72			-				
73			-				
74			-				
75			-				
76			-				
77			-				
78			-				
79			-				
80	-	A					
81	-	A					
82	-	A					
83	-	A					
84	-	A					
85	-	A					
86	-	A					
87	-	A					
88	-	A					
89	-	A					
90	-	A					
91	-		A				
92	-		A				
93	-	A	B				
94	-		A				
95	-		A				
96	-						

圖則登記表  
DRAWING REGISTER

工程名稱 Project Title:	康城11期
单元幕墙特色层收口铝板 (室外) (T1, 2, 3)	
工程編號 Project No:	J858

分發予 Distributed To

圖則編號 Drg. No.	圖則名稱 Drawing Title
AQ-304	室外收口铝板加工图
AQ-305	室外收口铝板加工图
AQ-306	室外收口铝板加工图
AQ-307	室外收口铝板加工图
AQ-308	室外收口铝板加工图
AQ-309	室外收口铝板加工图
AQ-310	室外收口铝板加工图
AQ-311	室外收口铝板加工图
AQ-312	室外收口铝板加工图
AQ-313	室外收口铝板加工图
AQ-314	室外收口铝板加工图
AQ-315	室外收口铝板加工图
AQ-316	室外收口铝板加工图
AQ-317	室外收口铝板加工图
AQ-318	室外收口铝板加工图
AQ-319	室外收口铝板加工图
AQ-320	室外收口铝板加工图
AQ-321	室外收口铝板加工图
AQ-322	室外收口铝板加工图
AQ-323	室外收口铝板加工图
AQ-324	室外收口铝板加工图
AQ-325	室外收口铝板加工图
AQ-326	室外收口铝板加工图
AQ-327	室外收口铝板加工图
AQ-328	室外收口铝板加工图
AQ-329	室外收口铝板加工图
AQ-330	室外收口铝板加工图
AQ-331	室外收口铝板加工图
AQ-332	室外收口铝板加工图
AQ-333	室外收口铝板加工图
AQ-334	室外收口铝板加工图
AQ-335	室外收口铝板加工图

接收日期 Receiving Date (適用於客戶圖則)

年							
月							
日							

發出日期 Issued Date

年	23	23	24				
月	08	10	03				
日	30	05	12				

修訂編號  
Revision No.

97	-	A					
98	-	A	B				
99	-	A	B				
100	-	A	B				
101	-	A	B				
102		A	B				
103	-	A	B				
104	-	A	B				
105	-	A	B				
106	-	A	B				
107	-	A	B				
108	-		A				
109	-		A				
110	-		A				
111	-		A				
112	-		A				
113	-		A				
114	-		A				
115	-		A				
116	-		A				
117	-		A				
118	-		A				
119	-		A				
120	-		A				
121	-		A				
122	-		A				
123	-		A				
124	-		A				
125	-		A				
126	-		A				
127	-		A				
128	-		A				

圖則登記表  
DRAWING REGISTER

工程名稱 Project Title:	康城11期
单元幕墙特色层收口铝板 (室外) (T1, 2, 3)	
工程編號 Project No:	J858

分發予 Distributed To

圖則編號 Drg. No.	圖則名稱 Drawing Title
AQ-336	室外收口铝板加工图
AQ-350	室外收口铝板加工图
AQ-351	室外收口铝板加工图
AQ-352	室外收口铝板加工图
AQ-353	室外收口铝板加工图
AQ-354	室外收口铝板加工图
AQ-355	室外收口铝板加工图
AQ-356	室外收口铝板加工图
AQ-357	室外收口铝板加工图
AQ-358	室外收口铝板加工图
AQ-359	室外收口铝板加工图
AQ-360	室外收口铝板加工图
AQ-361	室外收口铝板加工图
AQ-362	室外收口铝板加工图
AQ-363	室外收口铝板加工图
AQ-364	室外收口铝板加工图

接收日期 Receiving Date (適用於客戶圖則)

年							
月							
日							

發出日期 Issued Date

年	23	23	24				
月	08	10	03				
日	30	05	12				

修訂編號  
Revision No.

129			-				
130	-	A	B				
131	-		A				
132	-		A				
133	-		A				
134	-		A				
135	-		A				
136	-		A				
137	-		A				
138	-		A				
139	-		A				
140	-		A				
141	-		A				
142	-	A					
143	-	A					
144			-				

美特鋁質有限公司 MIDI Aluminium Fabricator Ltd.		工程號: J-858	計算: J.L.	日期: 11/3/2024	送呈:								
地盤名稱: 康城11期		核對:	日期:	副本:									
項目類別: 特色屋室外收口鋁板		批准:	日期:										
修改版次: B		總V.F.:	總重量: 4864.5	此BM依據拆圖資料計算									
序號	修改內容	鋁板圖號	鋁板名稱	顏色	實用	後備	總數	總重量	總展開面積		備註		
									單件展開面積	單件V.F.		總V.F.	
1		AQ-100A	3mm/厚鋁板	香槟金(ECD3X10099S-JF2)	3		3	21.2	0.870	2.609	0.870	2.609	
2		AQ-100B	3mm/厚鋁板	香槟金(ECD3X10099S-JF2)	3		3	4.6	0.188	0.564	0.188	0.564	
3		AQ-101LA	3mm/厚鋁板	香槟金(ECD3X10099S-JF2)	8		8	27.1	0.417	3.336	0.417	3.336	
4		AQ-101LB	3mm/厚鋁板	香槟金(ECD3X10099S-JF2)	6		6	4.4	0.090	0.541	0.090	0.541	
5		AQ-101LC	3mm/厚鋁板	香槟金(ECD3X10099S-JF2)	2		2	2.4	0.148	0.295	0.148	0.295	
6		AQ-101LD	3mm/厚鋁板	香槟金(ECD3X10099S-JF2)	2		2	6.6	0.405	0.810	0.405	0.810	
7		AQ-101LE	3mm/厚鋁板	香槟金(ECD3X10099S-JF2)	2		2	1.7	0.102	0.204	0.102	0.204	
8		AQ-101RA	3mm/厚鋁板	香槟金(ECD3X10099S-JF2)	3		3	10.2	0.417	1.251	0.417	1.251	
9		AQ-101RB	3mm/厚鋁板	香槟金(ECD3X10099S-JF2)	3		3	2.2	0.090	0.270	0.090	0.270	
10		AQ-102A	3mm/厚鋁板	香槟金(ECD3X10099S-JF2)	6		6	19.4	0.399	2.392	0.399	2.392	
11		AQ-102B	3mm/厚鋁板	香槟金(ECD3X10099S-JF2)	3		3	2.1	0.086	0.258	0.086	0.258	
12		AQ-102C	3mm/厚鋁板	香槟金(ECD3X10099S-JF2)	3		3	3.4	0.141	0.423	0.141	0.423	
13		AQ-102D	3mm/厚鋁板	香槟金(ECD3X10099S-JF2)	3		3	9.4	0.387	1.162	0.387	1.162	
14		AQ-102E	3mm/厚鋁板	香槟金(ECD3X10099S-JF2)	3		3	2.4	0.097	0.292	0.097	0.292	
15		AQ-103.1A	3mm/厚鋁板	深銅色(ECD3W04976S-JF2)	3		3	5.3	0.218	0.654	0.218	0.654	
16		AQ-103.1B	3mm/厚鋁板	深銅色(ECD3W04976S-JF2)	1		1	2.0	0.247	0.247	0.247	0.247	
17		AQ-103A	3mm/厚鋁板	深銅色(ECD3W04976S-JF2)	4		4	33.4	1.026	4.105	1.026	4.105	
18		AQ-103B	3mm/厚鋁板	深銅色(ECD3W04976S-JF2)	1		1	3.0	0.365	0.365	0.365	0.365	
19		AQ-103C	3mm/厚鋁板	深銅色(ECD3W04976S-JF2)	1		1	8.1	0.997	0.997	0.997	0.997	
20		AQ-104A	3mm/厚鋁板	香槟金(ECD3X10099S-JF2)	35		35	100.7	0.354	12.385	0.354	12.385	

美特鋁質有限公司 HDI Aluminium Fabricator Ltd.		工程號: J-858	計算: J.L.	日期: 11/3/2024	送呈:								
地盤名稱: 康城11期		核對:	日期:		副本:								
項目類別: 特色屋室外收口鋁板		批准:	日期:										
修改版次: B		總V.F.:	598.3	總重量: 4864.5	此BM依據拆圖資料計算								
序號	修改內容	鋁板圖號	鋁板名稱	顏色	實用	後備	總數	總重量	單件展開面積		備註		
									單件展開面積	總V.F.			
21		AQ-104B	3mm/厚鋁板	香槟金(ECD3X10099S-JF2)	25		25	25.5	0.125	3.130	0.125	3.130	
22		AQ-104C	3mm/厚鋁板	香槟金(ECD3X10099S-JF2)	8		8	5.0	0.076	0.612	0.076	0.612	
23		AQ-104E	3mm/厚鋁板	香槟金(ECD3X10099S-JF2)	7		7	19.6	0.344	2.406	0.344	2.406	
24		AQ-104F	3mm/厚鋁板	香槟金(ECD3X10099S-JF2)	7		7	4.9	0.087	0.606	0.087	0.606	
25		AQ-105.1A	3mm/厚鋁板	香槟金(ECD3X10099S-JF2)	3		3	3.9	0.160	0.480	0.160	0.480	
26		AQ-105A	3mm/厚鋁板	香槟金(ECD3X10099S-JF2)	3		3	16.2	0.665	1.994	0.665	1.994	
27		AQ-105B	3mm/厚鋁板	香槟金(ECD3X10099S-JF2)	3		3	5.8	0.236	0.709	0.236	0.709	
28		AQ-105C	3mm/厚鋁板	香槟金(ECD3X10099S-JF2)	3		3	15.8	0.646	1.938	0.646	1.938	
29		AQ-106.1A	3mm/厚鋁板	香槟金(ECD3X10099S-JF2)	1		1	6.4	0.793	0.793	0.793	0.793	
30		AQ-106.1B	3mm/厚鋁板	香槟金(ECD3X10099S-JF2)	2		2	11.0	0.679	1.357	0.679	1.357	
31		AQ-106A	3mm/厚鋁板	香槟金(ECD3X10099S-JF2)	1		1	26.8	3.292	3.292	3.292	3.292	
32		AQ-106B	3mm/厚鋁板	香槟金(ECD3X10099S-JF2)	1		1	9.5	1.171	1.171	1.171	1.171	
33		AQ-106C	3mm/厚鋁板	香槟金(ECD3X10099S-JF2)	2		2	45.8	2.817	5.635	2.817	5.635	
34		AQ-106D	3mm/厚鋁板	香槟金(ECD3X10099S-JF2)	2		2	16.3	1.002	2.004	1.002	2.004	
35		AQ-106E	3mm/厚鋁板	香槟金(ECD3X10099S-JF2)	1		1	26.0	3.199	3.199	3.199	3.199	
36		AQ-106F	3mm/厚鋁板	香槟金(ECD3X10099S-JF2)	2		2	44.5	2.737	5.475	2.737	5.475	

 <b>美特鋁質</b> 有限公司 METT Aluminum Fabricator Ltd.	工程號: J-858	計算: J.L.	日期: 11/3/2024	送呈:
	地盤名稱: 康城11期	核對:	日期:	副本:
	項目類別: 特色屋室外收口鋁板	批准:	日期:	
<b>BM編號:</b>	修改版次: B	總V.F.:	598.3	總重量: 4864.5
此BM依據拆圖資料計算				

序號	修改內容	鋁板圖號	鋁板名稱	顏色	實用	後備	總數	總重量	總展開面積		備註	
									單件展開面積	總面積		單件V.F.
									平方米		平方米	
37		AQ-107.1A	3mm厚鋁板	香槟金(ECD3X10099S-JF2)	3		3	5.5	0.224	0.671	0.224	0.671
38		AQ-107A	3mm厚鋁板	香槟金(ECD3X10099S-JF2)	3		3	22.6	0.929	2.786	0.929	2.786
39		AQ-107B	3mm厚鋁板	香槟金(ECD3X10099S-JF2)	3		3	8.1	0.330	0.991	0.330	0.991
40		AQ-107C	3mm厚鋁板	香槟金(ECD3X10099S-JF2)	3		3	22.0	0.902	2.707	0.902	2.707
41		AQ-108A	3mm厚鋁板	香槟金(ECD3X10099S-JF2)	6		6	18.2	0.372	2.234	0.372	2.234
42		AQ-108B	3mm厚鋁板	香槟金(ECD3X10099S-JF2)	5		5	5.4	0.132	0.659	0.132	0.659
43		AQ-108C	3mm厚鋁板	香槟金(ECD3X10099S-JF2)	1		1	0.7	0.080	0.080	0.080	0.080
44		AQ-108D	3mm厚鋁板	香槟金(ECD3X10099S-JF2)	8		8	23.5	0.362	2.893	0.362	2.893
45		AQ-108E	3mm厚鋁板	香槟金(ECD3X10099S-JF2)	8		8	5.9	0.091	0.728	0.091	0.728
46		AQ-109A	3mm厚鋁板	香槟金(ECD3X10099S-JF2)	10		10	64.1	0.788	7.880	0.788	7.880
47		AQ-109B	3mm厚鋁板	香槟金(ECD3X10099S-JF2)	9		9	12.5	0.170	1.532	0.170	1.532
48		AQ-109C	3mm厚鋁板	香槟金(ECD3X10099S-JF2)	1		1	2.3	0.279	0.279	0.279	0.279
49		AQ-109D	3mm厚鋁板	香槟金(ECD3X10099S-JF2)	1		1	6.2	0.766	0.766	0.766	0.766
50		AQ-109E	3mm厚鋁板	香槟金(ECD3X10099S-JF2)	1		1	1.6	0.193	0.193	0.193	0.193
51		AQ-110	3mm厚鋁板	香槟金(ECD3X10099S-JF2)	2		2	15.7	0.966	1.931	0.966	1.931
52		AQ-110.1	3mm厚鋁板	香槟金(ECD3X10099S-JF2)	2		2	3.3	0.205	0.410	0.205	0.410
53		AQ-111A	3mm厚鋁板	香槟金(ECD3X10099S-JF2)	1		1	4.3	0.525	0.525	0.525	0.525
54		AQ-111B	3mm厚鋁板	香槟金(ECD3X10099S-JF2)	1		1	1.5	0.186	0.186	0.186	0.186

美特鋁質有限公司 MIDI Aluminium Fabricator Ltd.		工程號: J-858	計算: J.L.	日期:	11/3/2024	送呈:						
地盤用鋁板B.M.表		地盤名稱: 康城11期	核對:	日期:		副本:						
		項目類別: 特色屋外收口鋁板		批准:								
BM編號:		修改版次:	B	總V.F.:	598.3	總重量:	4864.5					
						此BM依據拆圖資料計算						
序號	修改內容	鋁板圖號	鋁板名稱	顏色	實用	後備	總數	總重量	總展開面積		備註	
									單件展開面積	單件V.F.		總V.F.
									平方米			
55		AQ-111C	3mm/厚鋁板	香槟金(ECD3X10099S-JF2)	1		1	1.0	0.128	0.128	0.128	0.128
56		AQ-111D	3mm/厚鋁板	香槟金(ECD3X10099S-JF2)	1		1	4.1	0.510	0.510	0.510	0.510
57		AQ-112.1A	3mm/厚鋁板	深銅色(ECD3W04976S-JF2)	1		1	1.4	0.167	0.167	0.167	0.167
58		AQ-112A	3mm/厚鋁板	深銅色(ECD3W04976S-JF2)	1		1	5.6	0.691	0.691	0.691	0.691
59		AQ-112B	3mm/厚鋁板	深銅色(ECD3W04976S-JF2)	1		1	2.0	0.246	0.246	0.246	0.246
60		AQ-112C	3mm/厚鋁板	深銅色(ECD3W04976S-JF2)	1		1	5.5	0.672	0.672	0.672	0.672
61		AQ-113A	3mm/厚鋁板	香槟金(ECD3X10099S-JF2)	1		1	4.7	0.581	0.581	0.581	0.581
62		AQ-113B	3mm/厚鋁板	香槟金(ECD3X10099S-JF2)	1		1	1.0	0.124	0.124	0.124	0.124
63		AQ-114A	3mm/厚鋁板	香槟金(ECD3X10099S-JF2)	1		1	5.3	0.656	0.656	0.656	0.656
64		AQ-114B	3mm/厚鋁板	香槟金(ECD3X10099S-JF2)	1		1	1.9	0.232	0.232	0.232	0.232
65		AQ-114C	3mm/厚鋁板	香槟金(ECD3X10099S-JF2)	1		1	1.3	0.161	0.161	0.161	0.161
66		AQ-114D	3mm/厚鋁板	香槟金(ECD3X10099S-JF2)	1		1	5.2	0.638	0.638	0.638	0.638
67		AQ-115.1A	3mm/厚鋁板	香槟金(ECD3X10099S-JF2)	1		1	3.2	0.398	0.398	0.398	0.398
68		AQ-115A	3mm/厚鋁板	香槟金(ECD3X10099S-JF2)	1		1	13.4	1.654	1.654	1.654	1.654
69		AQ-115B	3mm/厚鋁板	香槟金(ECD3X10099S-JF2)	1		1	4.8	0.588	0.588	0.588	0.588
70		AQ-115C	3mm/厚鋁板	香槟金(ECD3X10099S-JF2)	1		1	13.1	1.607	1.607	1.607	1.607
71		AQ-118.1A	3mm/厚鋁板	香槟金(ECD3X10099S-JF2)	3		3	9.5	0.390	1.170	1.170	1.170
72		AQ-118A	3mm/厚鋁板	香槟金(ECD3X10099S-JF2)	3		3	38.6	1.583	4.749	1.583	4.749
73		AQ-119.1A	3mm/厚鋁板	香槟金(ECD3X10099S-JF2)	5		5	9.1	0.223	1.117	0.223	1.117
74		AQ-119.2A	3mm/厚鋁板	香槟金(ECD3X10099S-JF2)	2		2	5.4	0.330	0.659	0.330	0.659

美特鋁質有限公司 MIDI Aluminium Fabricator Ltd.		工程號: J-858	計算: J.L.	日期:	11/3/2024	送呈:									
地盤用鋁板B.M.表		地盤名稱: 康城11期	核對:	日期:		副本:									
		項目類別: 特色屋室外收口鋁板	批准:	日期:											
		修改版次: B	B	總V.F.:	598.3	總重量:	4864.5								
BM編號: 此BM依據拆圖資料計算															
序號	修改內容	鋁板圖號	鋁板名稱	顏色	實用	後備	總數	總重量	單件展開面積	總展開面積	單件V.F.	總V.F.	備註		
								平方米	平方米		平方米				
75		AQ-119A	3mm厚鋁板	香槟金(ECD3X10099S-JF2)	3		3	21.3	0.872	2.616	0.872	2.616	0.872	2.616	
76		AQ-119B	3mm厚鋁板	香槟金(ECD3X10099S-JF2)	3		3	4.1	0.166	0.499	0.166	0.499	0.166	0.499	
77		AQ-119C	3mm厚鋁板	香槟金(ECD3X10099S-JF2)	2		2	14.6	0.901	1.802	0.901	1.802	0.901	1.802	
78		AQ-120.1A	3mm厚鋁板	香槟金(ECD3X10099S-JF2)	3		3	3.4	0.140	0.421	0.140	0.421	0.140	0.421	
79		AQ-120A	3mm厚鋁板	香槟金(ECD3X10099S-JF2)	3		3	44.3	1.818	5.454	1.818	5.454	1.818	5.454	
80		AQ-121.1A	3mm厚鋁板	香槟金(ECD3X10099S-JF2)	3		3	4.8	0.198	0.593	0.198	0.593	0.198	0.593	
81		AQ-121A	3mm厚鋁板	香槟金(ECD3X10099S-JF2)	3		3	23.6	0.967	2.900	0.967	2.900	0.967	2.900	
82		AQ-122	3mm厚鋁板	香槟金(ECD3X10099S-JF2)	3		3	44.3	1.818	5.454	1.818	5.454	1.818	5.454	
83		AQ-122.1A	3mm厚鋁板	香槟金(ECD3X10099S-JF2)	1		1	2.2	0.270	0.270	0.270	0.270	0.270	0.270	
84		AQ-122.1B	3mm厚鋁板	香槟金(ECD3X10099S-JF2)	1		1	1.8	0.216	0.216	0.216	0.216	0.216	0.216	
85		AQ-122.1C	3mm厚鋁板	香槟金(ECD3X10099S-JF2)	1		1	2.2	0.265	0.265	0.265	0.265	0.265	0.265	
86		AQ-123.1A	3mm厚鋁板	香槟金(ECD3X10099S-JF2)	3		3	4.0	0.162	0.486	0.162	0.486	0.162	0.486	
87		AQ-123A	3mm厚鋁板	香槟金(ECD3X10099S-JF2)	3		3	19.3	0.793	2.379	0.793	2.379	0.793	2.379	
88		AQ-125.1A	3mm厚鋁板	香槟金(ECD3X10099S-JF2)	3		3	5.6	0.230	0.690	0.230	0.690	0.230	0.690	
89		AQ-125A	3mm厚鋁板	香槟金(ECD3X10099S-JF2)	3		3	22.8	0.934	2.802	0.934	2.802	0.934	2.802	
90		AQ-126.1A	3mm厚鋁板	香槟金(ECD3X10099S-JF2)	1		1	15.4	1.892	1.892	1.892	1.892	1.892	1.892	
91		AQ-126.1B	3mm厚鋁板	香槟金(ECD3X10099S-JF2)	2		2	31.8	1.956	3.912	1.956	3.912	1.956	3.912	
92		AQ-126.2A	3mm厚鋁板	香槟金(ECD3X10099S-JF2)	1		1	5.0	0.615	0.615	0.615	0.615	0.615	0.615	
93		AQ-126.2B	3mm厚鋁板	香槟金(ECD3X10099S-JF2)	2		2	10.3	0.636	1.272	0.636	1.272	0.636	1.272	
94		AQ-126A	3mm厚鋁板	香槟金(ECD3X10099S-JF2)	1		1	2.5	0.311	0.311	0.311	0.311	0.311	0.311	

BM編號:		工程號: J-858		計算: J.L.		日期: 11/3/2024		送呈:				
修改版次:		地盤名稱: 康城11期		核對:		日期:		副本:				
項目類別: 特色屋外收口鋁板		批准:		日期:		日期:		日期:				
B		B		B		598.3		總重量: 4864.5				
此BM依據拆圖資料計算												
序號	修改內容	鋁板圖號	鋁板名稱	顏色	實用	後備	總數	總重量	總展開面積		備註	
									單件展開面積	單件V.F.		總V.F.
									平方米			
95		AQ-126B	3mm厚鋁板	香槟金(ECD3X10099S-JF2)	2		2	5.2	0.322	0.643	0.322	0.643
96		AQ-127.1A	3mm厚鋁板	香槟金(ECD3X10099S-JF2)	1		1	8.2	1.005	1.005	1.005	1.005
97		AQ-127.1B	3mm厚鋁板	香槟金(ECD3X10099S-JF2)	2		2	17.4	1.069	2.139	1.069	2.139
98		AQ-127.2A	3mm厚鋁板	香槟金(ECD3X10099S-JF2)	1		1	2.7	0.327	0.327	0.327	0.327
99		AQ-127.2B	3mm厚鋁板	香槟金(ECD3X10099S-JF2)	2		2	5.7	0.348	0.695	0.348	0.695
100		AQ-127A	3mm厚鋁板	香槟金(ECD3X10099S-JF2)	1		1	1.3	0.165	0.165	0.165	0.165
101		AQ-127B	3mm厚鋁板	香槟金(ECD3X10099S-JF2)	2		2	2.9	0.176	0.352	0.176	0.352
102		AQ-128	3mm厚鋁板	香槟金(ECD3X10099S-JF2)	1		1	2.1	0.256	0.256	0.256	0.256
103		AQ-128.1	3mm厚鋁板	香槟金(ECD3X10099S-JF2)	1		1	22.2	2.731	2.731	2.731	2.731
104		AQ-128.2	3mm厚鋁板	香槟金(ECD3X10099S-JF2)	1		1	7.2	0.888	0.888	0.888	0.888
105		AQ-129	3mm厚鋁板	香槟金(ECD3X10099S-JF2)	2		2	4.2	0.261	0.521	0.261	0.521
106		AQ-129.1	3mm厚鋁板	香槟金(ECD3X10099S-JF2)	2		2	45.1	2.777	5.553	2.777	5.553
107		AQ-129.2	3mm厚鋁板	香槟金(ECD3X10099S-JF2)	2		2	14.7	0.902	1.805	0.902	1.805
108		AQ-130	3mm厚鋁板	香槟金(ECD3X10099S-JF2)	1		1	2.1	0.257	0.257	0.257	0.257
109		AQ-130.1	3mm厚鋁板	香槟金(ECD3X10099S-JF2)	1		1	12.7	1.561	1.561	1.561	1.561
110		AQ-130.2	3mm厚鋁板	香槟金(ECD3X10099S-JF2)	1		1	4.1	0.507	0.507	0.507	0.507
111		AQ-131.1A	3mm厚鋁板	香槟金(ECD3X10099S-JF2)	1		1	20.3	2.492	2.492	2.492	2.492
112		AQ-131.1B	3mm厚鋁板	香槟金(ECD3X10099S-JF2)	1		1	20.8	2.556	2.556	2.556	2.556
113		AQ-131.2A	3mm厚鋁板	香槟金(ECD3X10099S-JF2)	1		1	6.6	0.810	0.810	0.810	0.810
114		AQ-131.2B	3mm厚鋁板	香槟金(ECD3X10099S-JF2)	1		1	6.8	0.831	0.831	0.831	0.831

	美特鋁質有限公司 MIDI Aluminium Fabricator Ltd.		工程號: J-858	計算: J.L.	日期: 11/3/2024	送呈:
	地盤名稱: 康城11期		核對:	日期:	副本:	
項目類別: 特色屋室外收口鋁板		批准:	日期:			
修改版次: B		B	總V.F.:	598.3	總重量: 4864.5	此BM依據拆圖資料計算

序號	修改內容	鋁板圖號	鋁板名稱	顏色	實用	後備	總數	總重量	單件展開面積		總展開面積		備註
									單件V.F.	總V.F.	單件	總	
115		AQ-131A	3mm厚鋁板	香槟金(ECD3X10099S-JF2)	1		1	3.3	0.410	0.410	0.410	0.410	
116		AQ-131B	3mm厚鋁板	香槟金(ECD3X10099S-JF2)	1		1	3.4	0.420	0.420	0.420	0.420	
117		AQ-200A	3mm厚鋁板	玫瑰金(ECD3X10100S-XF1)	1		1	7.4	0.915	0.915	0.915	0.915	
118		AQ-200B	3mm厚鋁板	玫瑰金(ECD3X10100S-XF1)	1		1	16.0	1.967	1.967	1.967	1.967	
119		AQ-200C	3mm厚鋁板	玫瑰金(ECD3X10100S-XF1)	7		7	45.3	0.796	5.574	0.796	5.574	
120		AQ-200D	3mm厚鋁板	玫瑰金(ECD3X10100S-XF1)	3		3	42.1	1.727	5.181	1.727	5.181	
121		AQ-200E	3mm厚鋁板	玫瑰金(ECD3X10100S-XF1)	2		2	25.8	1.589	3.179	1.589	3.179	
122		AQ-200F	3mm厚鋁板	玫瑰金(ECD3X10100S-XF1)	6		6	37.8	0.776	4.655	0.776	4.655	
123		AQ-200G	3mm厚鋁板	玫瑰金(ECD3X10100S-XF1)	2		2	25.7	1.579	3.157	1.579	3.157	
124		AQ-200H	3mm厚鋁板	玫瑰金(ECD3X10100S-XF1)	2		2	14.0	0.861	1.722	0.861	1.722	
125		AQ-200J	3mm厚鋁板	玫瑰金(ECD3X10100S-XF1)	2		2	32.9	2.021	4.042	2.021	4.042	
126		AQ-201A	3mm厚鋁板	玫瑰金(ECD3X10100S-XF1)	1		1	19.0	2.333	2.333	2.333	2.333	
127		AQ-201B	3mm厚鋁板	玫瑰金(ECD3X10100S-XF1)	2		2	36.4	2.236	4.472	2.236	4.472	
128		AQ-201C	3mm厚鋁板	玫瑰金(ECD3X10100S-XF1)	2		2	38.4	2.360	4.721	2.360	4.721	
129		AQ-201D	3mm厚鋁板	玫瑰金(ECD3X10100S-XF1)	1		1	18.3	2.257	2.257	2.257	2.257	
130		AQ-202A	3mm厚鋁板	玫瑰金(ECD3X10100S-XF1)	6		6	78.0	1.600	9.598	1.600	9.598	
131		AQ-203A	3mm厚鋁板	玫瑰金(ECD3X10100S-XF1)	5		5	91.7	2.257	11.284	2.257	11.284	
132		AQ-203B	3mm厚鋁板	玫瑰金(ECD3X10100S-XF1)	1		1	18.7	2.301	2.301	2.301	2.301	
133		AQ-204A	3mm厚鋁板	玫瑰金(ECD3X10100S-XF1)	3		3	39.4	1.616	4.847	1.616	4.847	
134		AQ-205.1A	3mm厚鋁板	玫瑰金(ECD3X10100S-XF1)	2		2	31.9	1.960	3.920	1.960	3.920	

	美特鋁質有限公司 MHD Aluminium Fabricator Ltd.		工程號: J-858	計算: J.L.	日期: 11/3/2024	送呈:
	地盤名稱: 康城11期		核對:	日期:	副本:	
BM編號:		修改版次: B	批准:	總V.F.:	總重量: 4864.5	此BM依據拆圖資料計算
項目類別: 特色屋室外收口鋁板				598.3		

序號	修改內容	鋁板圖號	鋁板名稱	顏色	實用	後備	總數	總重量	總展開面積		總V.F.		備註
									單件展開面積	平方米	單件V.F.	平方米	
135		AQ-205.1B	3mm厚鋁板	玫瑰金 (ECD3X10100S-XF1)	1		1	20.5	2.526	2.526	2.526	2.526	
136		AQ-205A	3mm厚鋁板	玫瑰金 (ECD3X10100S-XF1)	3		3	32.3	1.323	3.970	1.323	3.970	
137		AQ-206A	3mm厚鋁板	玫瑰金 (ECD3X10100S-XF1)	1		1	16.0	1.965	1.965	1.965	1.965	
138		AQ-206B	3mm厚鋁板	玫瑰金 (ECD3X10100S-XF1)	2		2	32.0	1.965	3.931	1.965	3.931	
139		AQ-207A	3mm厚鋁板	玫瑰金 (ECD3X10100S-XF1)	3		3	17.0	0.697	2.090	0.697	2.090	
140		AQ-207B	3mm厚鋁板	玫瑰金 (ECD3X10100S-XF1)	3		3	21.7	0.892	2.675	0.892	2.675	
141		AQ-208A	3mm厚鋁板	玫瑰金 (ECD3X10100S-XF1)	3		3	32.6	1.338	4.015	1.338	4.015	
142		AQ-209	3mm厚鋁板	玫瑰金 (ECD3X10100S-XF1)	3		3	30.1	1.234	3.701	1.234	3.701	
143		AQ-210A	3mm厚鋁板	玫瑰金 (ECD3X10100S-XF1)	3		3	41.2	1.690	5.069	1.690	5.069	
144		AQ-211A	3mm厚鋁板	玫瑰金 (ECD3X10100S-XF1)	3		3	40.8	1.674	5.021	1.674	5.021	
145		AQ-300A	3mm厚鋁板	香檳金(ECD3X10099S-JF2)	3		3	37.3	1.530	4.591	1.530	4.591	
146		AQ-300B	3mm厚鋁板	香檳金(ECD3X10099S-JF2)	3		3	35.6	1.460	4.379	1.460	4.379	
147		AQ-300C	3mm厚鋁板	香檳金(ECD3X10099S-JF2)	26		26	176.1	0.833	21.663	0.833	21.663	
148		AQ-300D	3mm厚鋁板	香檳金(ECD3X10099S-JF2)	6		6	80.6	1.652	9.910	1.652	9.910	
149		AQ-300E	3mm厚鋁板	香檳金(ECD3X10099S-JF2)	3		3	31.1	1.274	3.821	1.274	3.821	
150		AQ-300F	3mm厚鋁板	香檳金(ECD3X10099S-JF2)	1		1	13.9	1.714	1.714	1.714	1.714	
151		AQ-300G	3mm厚鋁板	香檳金(ECD3X10099S-JF2)	3		3	39.3	1.612	4.837	1.612	4.837	
152		AQ-300H	3mm厚鋁板	香檳金(ECD3X10099S-JF2)	1		1	13.6	1.674	1.674	1.674	1.674	
153		AQ-300J	3mm厚鋁板	香檳金(ECD3X10099S-JF2)	2		2	13.2	0.812	1.625	0.812	1.625	
154		AQ-300K	3mm厚鋁板	香檳金(ECD3X10099S-JF2)	2		2	27.0	1.663	3.326	1.663	3.326	

美特鋁質有限公司 MIDI Aluminium Fabricator Ltd.		工程號: J-858	計算: J.L.	日期:	11/3/2024	送呈:							
地盤用鋁板B.M.表		地盤名稱: 康城11期	核對:	日期:		副本:							
		項目類別: 特色屋外收口鋁板		批准:									
		修改版次: B	B	總V.F.:	598.3	總重量:	4864.5						
BM編號: 此BM依據拆圖資料計算													
序號	修改內容	鋁板圖號	鋁板名稱	顏色	實用	後備	總數	總重量	單件展開面積	總展開面積	單件V.F.	總V.F.	備註
								平方米	平方米		平方米		
155		AQ-300L	3mm厚鋁板	香槟金(ECD3X10099S-JF2)	5		5	39.5	0.972	4.858	0.972	4.858	
156		AQ-300M	3mm厚鋁板	香槟金(ECD3X10099S-JF2)	1		1	14.4	1.772	1.772	1.772	1.772	
157		AQ-300N	3mm厚鋁板	香槟金(ECD3X10099S-JF2)	2		2	28.3	1.742	3.484	1.742	3.484	
158		AQ-300P	3mm厚鋁板	香槟金(ECD3X10099S-JF2)	1		1	15.6	1.920	1.920	1.920	1.920	
159		AQ-301A	3mm厚鋁板	香槟金(ECD3X10099S-JF2)	3		3	46.2	1.894	5.682	1.894	5.682	
160		AQ-301B	3mm厚鋁板	香槟金(ECD3X10099S-JF2)	3		3	45.3	1.857	5.570	1.857	5.570	
161		AQ-301C	3mm厚鋁板	香槟金(ECD3X10099S-JF2)	2		2	30.7	1.888	3.776	1.888	3.776	
162		AQ-301D	3mm厚鋁板	香槟金(ECD3X10099S-JF2)	2		2	30.9	1.902	3.805	1.902	3.805	
163		AQ-301E	3mm厚鋁板	香槟金(ECD3X10099S-JF2)	2		2	30.9	1.902	3.805	1.902	3.805	
164		AQ-302A	3mm厚鋁板	香槟金(ECD3X10099S-JF2)	3		3	46.2	1.894	5.682	1.894	5.682	
165		AQ-302B	3mm厚鋁板	香槟金(ECD3X10099S-JF2)	3		3	45.3	1.857	5.570	1.857	5.570	
166		AQ-302C	3mm厚鋁板	香槟金(ECD3X10099S-JF2)	2		2	30.7	1.888	3.776	1.888	3.776	
167		AQ-302D	3mm厚鋁板	香槟金(ECD3X10099S-JF2)	2		2	30.9	1.902	3.805	1.902	3.805	
168		AQ-302E	3mm厚鋁板	香槟金(ECD3X10099S-JF2)	2		2	30.9	1.902	3.805	1.902	3.805	
169		AQ-303A	3mm厚鋁板	香槟金(ECD3X10099S-JF2)	9		9	10.4	0.142	1.279	0.142	1.279	
170		AQ-305A	3mm厚鋁板	香槟金(ECD3X10099S-JF2)	1		1	18.9	2.330	2.330	2.330	2.330	
171		AQ-306A	3mm厚鋁板	香槟金(ECD3X10099S-JF2)	1		1	9.9	1.221	1.221	1.221	1.221	
172		AQ-307A	3mm厚鋁板	香槟金(ECD3X10099S-JF2)	1		1	10.7	1.315	1.315	1.315	1.315	
173		AQ-308A	3mm厚鋁板	香槟金(ECD3X10099S-JF2)	1		1	11.9	1.465	1.465	1.465	1.465	
174		AQ-308B	3mm厚鋁板	香槟金(ECD3X10099S-JF2)	1		1	11.7	1.437	1.437	1.437	1.437	

美特鋁質 HDI Aluminium Fabricator Ltd.		工程號: J-858	計算: J.L.	日期:	11/3/2024	送呈:							
地盤用鋁板B.M.表		地盤名稱: 康城11期	核對:	日期:		副本:							
		項目類別: 特色屋外收口鋁板	批准:	日期:									
		修改版次: B	B	總V.F.:	598.3	總重量:	4864.5						
BM編號: 此BM依據拆圖資料計算													
序號	修改內容	鋁板圖號	鋁板名稱	顏色	實用	後備	總數	總重量	單件展開面積	總展開面積	單件V.F.	總V.F.	備註
								平方米	平方米		平方米		
175		AQ-309A	3mm厚鋁板	香槟金(ECD3X10099S-JF2)	1		1	10.3	1.267	1.267	1.267	1.267	
176		AQ-310A	3mm厚鋁板	香槟金(ECD3X10099S-JF2)	1		1	18.6	2.293	2.293	2.293	2.293	
177		AQ-310B	3mm厚鋁板	香槟金(ECD3X10099S-JF2)	1		1	20.0	2.464	2.464	2.464	2.464	
178		AQ-310C	3mm厚鋁板	香槟金(ECD3X10099S-JF2)	1		1	5.7	0.703	0.703	0.703	0.703	
179		AQ-311A	3mm厚鋁板	香槟金(ECD3X10099S-JF2)	1		1	21.8	2.680	2.680	2.680	2.680	
180		AQ-312A	3mm厚鋁板	香槟金(ECD3X10099S-JF2)	1		1	11.8	1.446	1.446	1.446	1.446	
181		AQ-313A	3mm厚鋁板	香槟金(ECD3X10099S-JF2)	3		3	21.3	0.872	2.616	0.872	2.616	
182		AQ-314A	3mm厚鋁板	香槟金(ECD3X10099S-JF2)	1		1	13.4	1.651	1.651	1.651	1.651	
183		AQ-314B	3mm厚鋁板	香槟金(ECD3X10099S-JF2)	2		2	27.3	1.679	3.359	1.679	3.359	
184		AQ-315A	3mm厚鋁板	香槟金(ECD3X10099S-JF2)	2		2	56.0	3.446	6.893	3.446	6.893	
185		AQ-315B	3mm厚鋁板	香槟金(ECD3X10099S-JF2)	1		1	28.3	3.475	3.475	3.475	3.475	
186		AQ-316A	3mm厚鋁板	香槟金(ECD3X10099S-JF2)	2		2	11.5	0.706	1.413	0.706	1.413	
187		AQ-316B	3mm厚鋁板	香槟金(ECD3X10099S-JF2)	1		1	5.5	0.678	0.678	0.678	0.678	
188		AQ-317A	3mm厚鋁板	香槟金(ECD3X10099S-JF2)	1		1	6.3	0.769	0.769	0.769	0.769	
189		AQ-317B	3mm厚鋁板	香槟金(ECD3X10099S-JF2)	2		2	11.6	0.712	1.423	0.712	1.423	
190		AQ-318A	3mm厚鋁板	香槟金(ECD3X10099S-JF2)	3		3	84.6	3.470	10.411	3.470	10.411	
191		AQ-318B	3mm厚鋁板	香槟金(ECD3X10099S-JF2)	3		3	17.5	0.718	2.155	0.718	2.155	
192		AQ-319A	3mm厚鋁板	香槟金(ECD3X10099S-JF2)	1		1	18.7	2.306	2.306	2.306	2.306	
193		AQ-319B	3mm厚鋁板	香槟金(ECD3X10099S-JF2)	2		2	33.3	2.051	4.102	2.051	4.102	
194		AQ-320A	3mm厚鋁板	香槟金(ECD3X10099S-JF2)	1		1	21.7	2.664	2.664	2.664	2.664	

BM編號:		工程號: J-858		計算: J.L.		日期: 11/3/2024		送呈:				
修改版次:		地盤名稱: 康城11期		核對:		日期:		副本:				
項目類別: 特色屋室外收口鋁板		批准:		日期:		日期:		日期:				
B		B		B		總V.F.:		總重量: 4864.5				
此BM依據拆圖資料計算						598.3		4864.5				
序號	修改內容	鋁板圖號	鋁板名稱	顏色	實用	後備	總數	總重量	總展開面積		備註	
									單件展開面積	單件V.F.		總V.F.
									平方米		平方米	
195		AQ-320B	3mm/厚鋁板	香槟金(ECD3X10099S-JF2)	2		2	35.8	2.205	4.409	2.205	4.409
196		AQ-321A	3mm/厚鋁板	香槟金(ECD3X10099S-JF2)	1		1	22.7	2.788	2.788	2.788	2.788
197		AQ-321B	3mm/厚鋁板	香槟金(ECD3X10099S-JF2)	2		2	52.8	3.247	6.495	3.247	6.495
198		AQ-322A	3mm/厚鋁板	香槟金(ECD3X10099S-JF2)	3		3	25.4	1.041	3.122	1.041	3.122
199		AQ-323A	3mm/厚鋁板	香槟金(ECD3X10099S-JF2)	1		1	16.8	2.069	2.069	2.069	2.069
200		AQ-324A	3mm/厚鋁板	香槟金(ECD3X10099S-JF2)	1		1	5.3	0.657	0.657	0.657	0.657
201		AQ-325A	3mm/厚鋁板	香槟金(ECD3X10099S-JF2)	1		1	19.0	2.340	2.340	2.340	2.340
202		AQ-325B	3mm/厚鋁板	香槟金(ECD3X10099S-JF2)	1		1	17.3	2.127	2.127	2.127	2.127
203		AQ-326A	3mm/厚鋁板	香槟金(ECD3X10099S-JF2)	1		1	8.2	1.013	1.013	1.013	1.013
204		AQ-326B	3mm/厚鋁板	香槟金(ECD3X10099S-JF2)	1		1	8.2	1.013	1.013	1.013	1.013
205		AQ-327A	3mm/厚鋁板	香槟金(ECD3X10099S-JF2)	1		1	13.6	1.672	1.672	1.672	1.672
206		AQ-328A	3mm/厚鋁板	香槟金(ECD3X10099S-JF2)	1		1	13.6	1.672	1.672	1.672	1.672
207		AQ-328B	3mm/厚鋁板	香槟金(ECD3X10099S-JF2)	1		1	15.0	1.847	1.847	1.847	1.847
208		AQ-329A	3mm/厚鋁板	香槟金(ECD3X10099S-JF2)	1		1	20.3	2.491	2.491	2.491	2.491
209		AQ-329B	3mm/厚鋁板	香槟金(ECD3X10099S-JF2)	2		2	36.9	2.272	4.543	2.272	4.543
210		AQ-330A	3mm/厚鋁板	香槟金(ECD3X10099S-JF2)	3		3	14.7	0.601	1.803	0.601	1.803
211		AQ-331B	3mm/厚鋁板	香槟金(ECD3X10099S-JF2)	1		1	4.0	0.488	0.488	0.488	0.488
212		AQ-331D	3mm/厚鋁板	香槟金(ECD3X10099S-JF2)	1		1	3.1	0.378	0.378	0.378	0.378
213		AQ-331E	3mm/厚鋁板	香槟金(ECD3X10099S-JF2)	1		1	3.1	0.378	0.378	0.378	0.378
214		AQ-332A	3mm/厚鋁板	香槟金(ECD3X10099S-JF2)	3		3	18.6	0.763	2.289	0.763	2.289

 <b>美特鋁質</b> 有限公司 MIDI Aluminium Fabricator Ltd.		工程號: J-858	計算: J.L.	日期:	11/3/2024	送呈:						
<b>地盤用鋁板B.M.表</b>		地盤名稱: 康城11期	核對:	日期:		副本:						
		項目類別: 特色屋室外收口鋁板	批准:	日期:								
BM編號:		修改版次: B	總V.F.:	598.3	總重量: 4864.5	此BM依據拆圖資料計算						
序號	修改內容	鋁板圖號	鋁板名稱	顏色	實用	後備	總數	總重量	單件展開面積		備註	
									單件展開面積	總V.F.		
215		AQ-332B	3mm厚鋁板	香槟金(ECD3X10099S-JF2)	3		3	21.2	0.869	2.607	0.869	2.607
									平方米			

 美特鋁質 有限公司 Meitong Aluminum Fabricator Ltd.	工程號: J-858	計算: J.L.	日期: 11/3/2024	送呈:
	地盤名稱: 康城11期	核對:	日期:	副本:
項目類別: 特色屋室外收口 鋁板	批准:	日期:		
修改版次: B	總V.F.:	598.3	總重量: 4864.5	此BM依據拆圖資料計算

序號	修改內容	鋁板圖號	鋁板名稱	顏色	實用	後備	總數	總重量	總展開面積		總V.F.		備註
									單件展開面積	平方米	單件V.F.	平方米	
216		AQ-333A	3mm厚鋁板	香槟金(ECD3X10099S-JF2)	3		3	14.5	0.593	1.779	0.593	1.779	
217		AQ-334A	3mm厚鋁板	香槟金(ECD3X10099S-JF2)	1		1	8.4	1.039	1.039	1.039	1.039	
218		AQ-334B	3mm厚鋁板	香槟金(ECD3X10099S-JF2)	2		2	17.3	1.066	2.132	1.066	2.132	
219		AQ-335A	3mm厚鋁板	香槟金(ECD3X10099S-JF2)	3		3	47.6	1.953	5.858	1.953	5.858	
220		AQ-336A	3mm厚鋁板	香槟金(ECD3X10099S-JF2)	1		1	5.9	0.731	0.731	0.731	0.731	
221		AQ-336B	3mm厚鋁板	香槟金(ECD3X10099S-JF2)	2		2	12.3	0.758	1.516	0.758	1.516	
222		AQ-350A	3mm厚鋁板	香槟金(ECD3X10099S-JF2)	3		3	15.4	0.631	1.894	0.631	1.894	
223		AQ-350B	3mm厚鋁板	香槟金(ECD3X10099S-JF2)	2		2	23.4	1.438	2.875	1.438	2.875	
224		AQ-350C	3mm厚鋁板	香槟金(ECD3X10099S-JF2)	4		4	31.9	0.980	3.920	0.980	3.920	
225		AQ-350E	3mm厚鋁板	香槟金(ECD3X10099S-JF2)	24		24	112.2	0.575	13.798	0.575	13.798	
226		AQ-350F	3mm厚鋁板	香槟金(ECD3X10099S-JF2)	2		2	17.4	1.072	2.143	1.072	2.143	
227		AQ-350G	3mm厚鋁板	香槟金(ECD3X10099S-JF2)	2		2	18.5	1.140	2.279	1.140	2.279	
228		AQ-350H	3mm厚鋁板	香槟金(ECD3X10099S-JF2)	1		1	8.0	0.980	0.980	0.980	0.980	
229		AQ-350J	3mm厚鋁板	香槟金(ECD3X10099S-JF2)	1		1	11.7	1.440	1.440	1.440	1.440	
230		AQ-350K	3mm厚鋁板	香槟金(ECD3X10099S-JF2)	1		1	9.2	1.138	1.138	1.138	1.138	
231		AQ-350L	3mm厚鋁板	香槟金(ECD3X10099S-JF2)	2		2	22.2	1.368	2.735	1.368	2.735	
232		AQ-350M	3mm厚鋁板	香槟金(ECD3X10099S-JF2)	2		2	28.2	1.734	3.467	1.734	3.467	
233		AQ-350N	3mm厚鋁板	香槟金(ECD3X10099S-JF2)	1		1	10.1	1.237	1.237	1.237	1.237	
234		AQ-350P	3mm厚鋁板	香槟金(ECD3X10099S-JF2)	2		2	18.0	1.105	2.209	1.105	2.209	
235		AQ-350Q	3mm厚鋁板	香槟金(ECD3X10099S-JF2)	1		1	9.9	1.218	1.218	1.218	1.218	

美特鋁質 MIDI Aluminium Fabricator Ltd.		工程號: J-858	計算: J.L.	日期:	11/3/2024	送呈:							
地盤用鋁板B.M.表		地盤名稱: 康城11期	核對:	日期:		副本:							
		項目類別: 特色屋外收口鋁板		批准:									
		修改版次: B		總V.F.:	598.3	總重量:	4864.5						
BM編號: 此BM依據拆圖資料計算													
序號	修改內容	鋁板圖號	鋁板名稱	顏色	實用	後備	總數	總重量	單件展開面積	總展開面積	單件V.F.	總V.F.	備註
								平方米	平方米		平方米		
236		AQ-351A	3mm/厚鋁板	香槟金(ECD3X10099S-JF2)	1		1	10.4	1.282	1.282	1.282	1.282	
237		AQ-351B	3mm/厚鋁板	香槟金(ECD3X10099S-JF2)	2		2	20.9	1.288	2.575	1.288	2.575	
238		AQ-352A	3mm/厚鋁板	香槟金(ECD3X10099S-JF2)	1		1	10.4	1.282	1.282	1.282	1.282	
239		AQ-352B	3mm/厚鋁板	香槟金(ECD3X10099S-JF2)	1		1	10.5	1.288	1.288	1.288	1.288	
240		AQ-352C	3mm/厚鋁板	香槟金(ECD3X10099S-JF2)	1		1	10.5	1.288	1.288	1.288	1.288	
241		AQ-353A	3mm/厚鋁板	香槟金(ECD3X10099S-JF2)	3		3	49.7	2.038	6.115	2.038	6.115	
242		AQ-354A	3mm/厚鋁板	香槟金(ECD3X10099S-JF2)	3		3	19.2	0.785	2.356	0.785	2.356	
243		AQ-355A	3mm/厚鋁板	香槟金(ECD3X10099S-JF2)	3		3	6.0	0.244	0.732	0.244	0.732	
244		AQ-356A	3mm/厚鋁板	香槟金(ECD3X10099S-JF2)	1		1	3.0	0.371	0.371	0.371	0.371	
245		AQ-356D	3mm/厚鋁板	香槟金(ECD3X10099S-JF2)	2		2	6.3	0.390	0.779	0.390	0.779	
246		AQ-357A	3mm/厚鋁板	香槟金(ECD3X10099S-JF2)	3		3	46.3	1.899	5.696	1.899	5.696	
234		AQ-358A	3mm/厚鋁板	香槟金(ECD3X10099S-JF2)	3		3	5.3	0.216	0.649	0.216	0.649	
235		AQ-359A	3mm/厚鋁板	香槟金(ECD3X10099S-JF2)	1		1	3.6	0.441	0.441	0.441	0.441	
236		AQ-359B	3mm/厚鋁板	香槟金(ECD3X10099S-JF2)	1		1	4.3	0.533	0.533	0.533	0.533	
237		AQ-359C	3mm/厚鋁板	香槟金(ECD3X10099S-JF2)	1		1	4.3	0.533	0.533	0.533	0.533	
238		AQ-360A	3mm/厚鋁板	香槟金(ECD3X10099S-JF2)	3		3	13.4	0.550	1.649	0.550	1.649	
239		AQ-361A	3mm/厚鋁板	香槟金(ECD3X10099S-JF2)	1		1	12.4	1.528	1.528	1.528	1.528	
240		AQ-361B	3mm/厚鋁板	香槟金(ECD3X10099S-JF2)	1		1	6.3	0.774	0.774	0.774	0.774	
241		AQ-361C	3mm/厚鋁板	香槟金(ECD3X10099S-JF2)	1		1	7.1	0.873	0.873	0.873	0.873	
242		AQ-364A	3mm/厚鋁板	香槟金(ECD3X10099S-JF2)	1		1	4.1	0.506	0.506	0.506	0.506	

 美特鋁質有限公司 Meitong Aluminium Fabricator Ltd.			工程號: J-858			計算: J.L.			日期: 11/3/2024			送呈:		
地盤名稱: 康城11期			核對:			日期:			副本:					
項目類別: 特色屋室外收口鋁板			批准:			日期:								
修改版次: B			總V.F.:			598.3			總重量: 4864.5			此BM依據拆圖資料計算		
序號	修改內容	鋁板圖號	鋁板名稱	顏色	實用	後備	總數	總重量	單件展開面積		備註			
									單件展開面積	總V.F.				
243		AQ-364B	3mm/厚鋁板	香槟金(ECD3X10099S-JF2)	2		2	8.5	0.525	1.050	0.525	1.050		
244		AQ-364C	3mm/厚鋁板	香槟金(ECD3X10099S-JF2)	1		1	3.3	0.401	0.401	0.401	0.401		
245		AQ-364D	3mm/厚鋁板	香槟金(ECD3X10099S-JF2)	1		1	5.5	0.675	0.675	0.675	0.675		
246		AQ-364E	3mm/厚鋁板	香槟金(ECD3X10099S-JF2)	1		1	5.6	0.694	0.694	0.694	0.694		
						總計	670	4865		598		598	598	

J858康城11期特色层收口铝板数量分层统计表(T1)

工程: J858康城11期					
日期: 11-Mar-24					
序号	铝板编号			总数量	备注
		61F	62F		
1	AQ-100A	1		1	
2	AQ-100B	1		1	
3	AQ-101LA	4		4	
4	AQ-101LB	2		2	
5	AQ-101LC	2		2	
6	AQ-101LD		2	2	
7	AQ-101LE		2	2	
8	AQ-101RA	1		1	
9	AQ-101RB	1		1	
10	AQ-102A	2		2	
11	AQ-102B	1		1	
12	AQ-102C	1		1	
13	AQ-102D		1	1	
14	AQ-102E		1	1	
15	AQ-103.1A	1		1	
16	AQ-103A	1		1	
17	AQ-104A	12		12	
18	AQ-104B	8		8	
19	AQ-104C	3		3	
20	AQ-104E		3	3	
21	AQ-104F		3	3	
22	AQ-105.1A		1	1	
23	AQ-105A	1		1	
24	AQ-105B	1		1	
25	AQ-105C		1	1	
26	AQ-106.1A		1	1	
27	AQ-106A	1		1	
28	AQ-106B	1		1	
29	AQ-106E		1	1	
30	AQ-107.1A		1	1	
31	AQ-107A	1		1	
32	AQ-107B	1		1	
33	AQ-107C		1	1	
34	AQ-108A	2		2	
35	AQ-108B	2		2	
36	AQ-108D		2	2	
37	AQ-108E		2	2	
38	AQ-109A	3		3	
39	AQ-109B	3		3	
40	AQ-110	1		1	
41	AQ-110.1	1		1	
42	AQ-111A	1		1	
43	AQ-111B	1		1	
44	AQ-111C		1	1	
45	AQ-111D		1	1	
46	AQ-112.1A		1	1	
47	AQ-112A	1		1	
48	AQ-112B	1		1	
49	AQ-112C		1	1	
50	AQ-118.1A		1	1	
51	AQ-118A		1	1	
52	AQ-119.1A		2	2	
53	AQ-119.2A		1	1	
54	AQ-119A		1	1	
55	AQ-119B		1	1	
56	AQ-119C		1	1	
57	AQ-120.1A		1	1	
58	AQ-120A		1	1	
59	AQ-121.1A		1	1	
60	AQ-121A		1	1	
61	AQ-122		1	1	
62	AQ-122.1A		1	1	
63	AQ-123.1A		1	1	
64	AQ-123A		1	1	
65	AQ-125.1A		1	1	
66	AQ-125A		1	1	
67	AQ-126.1A		1	1	
68	AQ-126.2A		1	1	
69	AQ-126A		1	1	
70	AQ-127.1A		1	1	
71	AQ-127.2A		1	1	
72	AQ-127A		1	1	
73	AQ-128		1	1	
74	AQ-128.1		1	1	
75	AQ-128.2		1	1	
76	AQ-130		1	1	
77	AQ-130.1		1	1	
78	AQ-130.2		1	1	
79	AQ-200A	1		1	
80	AQ-200B	1		1	
	AQ-200C	3		3	
81	AQ-200D	1		1	

J858康城11期特色层收口铝板数量分层统计表(T1)

工程: J858康城11期					
日期: 11-Mar-24					
序号	铝板编号			总数量	备注
		61F	62F		
82	AQ-200E	1		1	
83	AQ-200F	2		2	
84	AQ-200G	1		1	
85	AQ-201A	1		1	
86	AQ-201B	1		1	
87	AQ-202A	2		2	
88	AQ-203A	2		2	
89	AQ-204A	1		1	
90	AQ-205.1A	1		1	
91	AQ-205A	1		1	
92	AQ-206A	1		1	
93	AQ-207A	1		1	
94	AQ-207B	1		1	
95	AQ-208A	1		1	
96	AQ-209	1		1	
97	AQ-210A	1		1	
98	AQ-211A	1		1	
99	AQ-300A		1	1	
100	AQ-300B		1	1	
101	AQ-300C		8	8	
102	AQ-300D		2	2	
103	AQ-300E		1	1	
104	AQ-300F		1	1	
105	AQ-300G		1	1	
106	AQ-300H		1	1	
107	AQ-300J		2	2	
108	AQ-300K		2	2	
109	AQ-300L		1	1	
110	AQ-300M		1	1	
111	AQ-301A		1	1	
112	AQ-301B		1	1	
113	AQ-301C		2	2	
114	AQ-302A		1	1	
115	AQ-302B		1	1	
116	AQ-302C		2	2	
117	AQ-303A		3	3	
118	AQ-305A		1	1	
	AQ-306A		1	1	
119	AQ-307A		1	1	
120	AQ-309A		1	1	
121	AQ-310A		1	1	
122	AQ-313A		1	1	
123	AQ-314A		1	1	
124	AQ-315A		1	1	
125	AQ-316A		1	1	
126	AQ-317A		1	1	
127	AQ-318A		1	1	
128	AQ-318B		1	1	
129	AQ-319A		1	1	
130	AQ-320A		1	1	
131	AQ-321A		1	1	
132	AQ-322A		1	1	
133	AQ-323A		1	1	
134	AQ-324A		1	1	
135	AQ-327A		1	1	
136	AQ-329A		1	1	
137	AQ-330A		1	1	
138	AQ-331B		1	1	
139	AQ-332A		1	1	
140	AQ-332B		1	1	
141	AQ-333A		1	1	
142	AQ-334A		1	1	
143	AQ-335A		1	1	
144	AQ-336A		1	1	
145	AQ-350A		1	1	
146	AQ-350B		1	1	
147	AQ-350C		2	2	
148	AQ-350E		8	8	
149	AQ-350F		2	2	
150	AQ-350G		1	1	
151	AQ-350H		1	1	
152	AQ-351A		1	1	
153	AQ-352A		1	1	
154	AQ-353A		1	1	
155	AQ-354A		1	1	
156	AQ-355A		1	1	
157	AQ-356A		1	1	
158	AQ-357A		1	1	
159	AQ-358A		1	1	
160	AQ-359A		1	1	
161	AQ-360A		1	1	
162	AQ-361A		1	1	

J858康城11期特色层收口铝板数量分层统计表(T1)

工程: J858康城11期					
日期: 11-Mar-24					
序号	铝板编号			总数量	备注
		61F	62F		
163	AQ-364A		1	1	
164	AQ-364C		1	1	
	分层数量	89	146	235	

要求出貨貨期					
T1		T2		T3	
R/F	4月19日	R/F	4月19日	R/F	5月3日
62/F		67/F		67/F	
61/F		66/F		66/F	



美特鋁質有限公司  
MIDI Aluminium Fabricator Ltd.

工程號	J858	類別		物料號	-		
地盘	康城11期	制圖	J.L.	2023-08-01	圖號	AQ-100	
修改		採用工廠	地盘	✓	图纸名称	铝折件	
日期		材料颜色	香槟金(ECD3X10099S-JF2)	材料	3.0mm 铝板	復核	-
						批准	-
						數量	-
						單件重量	- (KG)

编号	L	N	N1	A	B
AQ-100A	2585	@300c/cx8	@300c/cx7	245	240
AQ-100B	522.5	300	240	201	81.5

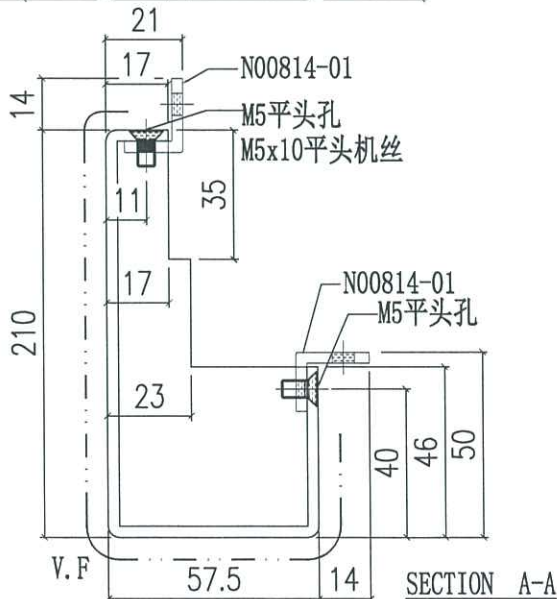
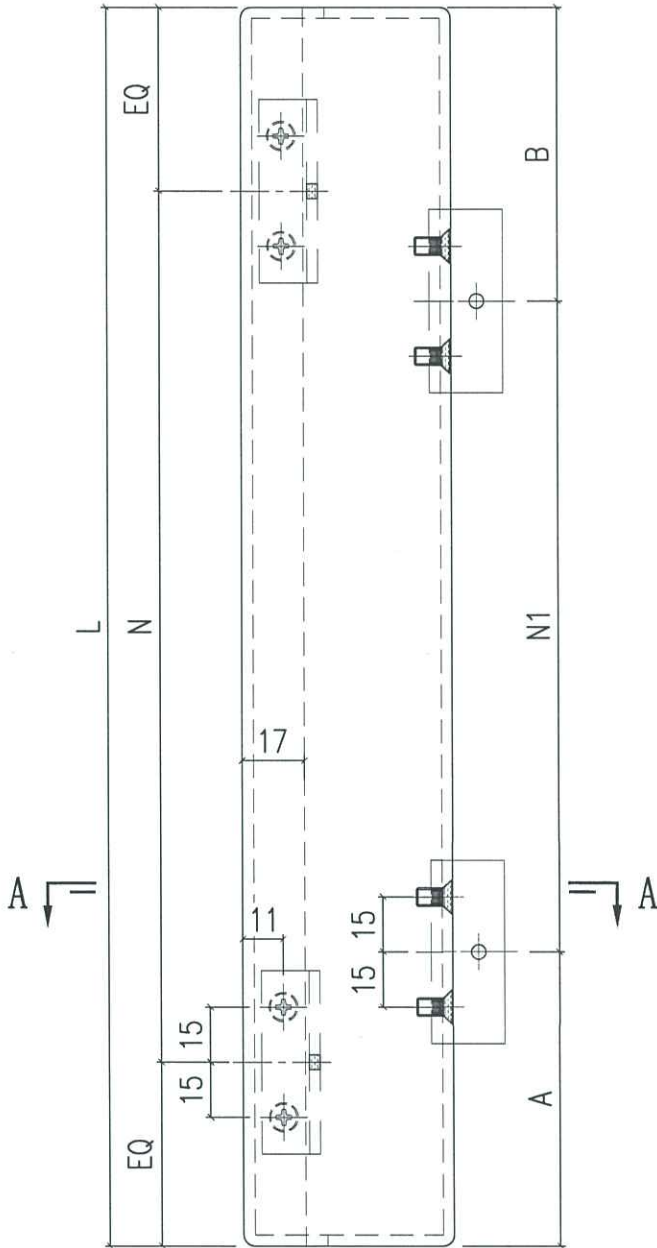

12.4  
2.5

D11

CW 7.6 CW



美特铝质有限公司  
MIDI Aluminium Fabricator Ltd.

工程號	J858	類別		物料號	-		
地盘	康城11期	制圖	J.L.	2023-08-01	圖號	AQ-101L	
修改		採用工廠	✓	圖紙名稱	铝折件	數量	-
日期		材料颜色	香槟金(ECD3X10099S-JF2)	材料	3.0mm 铝板	單件重量	- (KG)

编号	L	N	N1	A	B
AQ-101LA	2585	@300c/cx8	@300c/cx8	95	90
AQ-101LB	522.5	300	240	81	201.5
AQ-101LC	885	@300c/cx2	@300c/cx2	60	225
AQ-101LD	2510	@300c/cx8	@300c/cx8	57.5	52.5
AQ-101LE	597.5	300	240	118.5	239

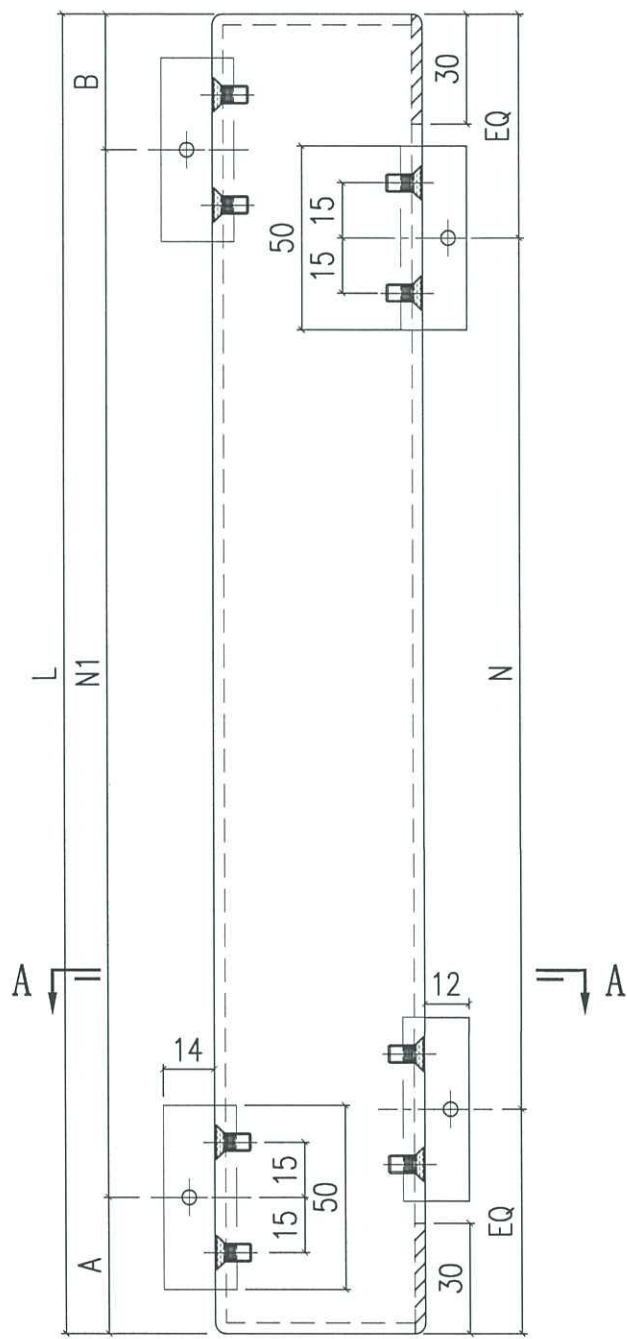

*pl/2*

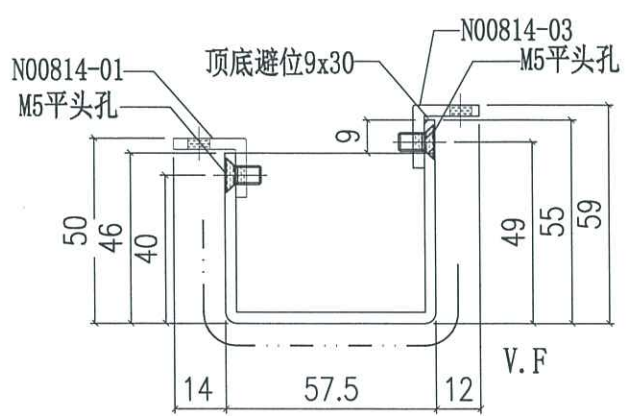

SECTION A-A



美特鋁質有限公司  
MIDI Aluminium Fabricator Ltd.

工程號	J858	類別		物料號	-	
地盤	康城11期	制圖	J.L.	2023-08-01	圖號	AQ-101R
修改		採用工廠			數量	-
日期		地盤	✓	圖紙名稱	鋁折件	單件重量
		材料顏色	香槟金(ECD3X10099S-JF2)	材料	3.0mm 鋁板	- (KG)
				批准	-	-

編號	L	N	N1	A	B
AQ-101RA	2585	@300c/cx8	@300c/cx7	245	240
AQ-101RB	522.5	300	240	201	81.5

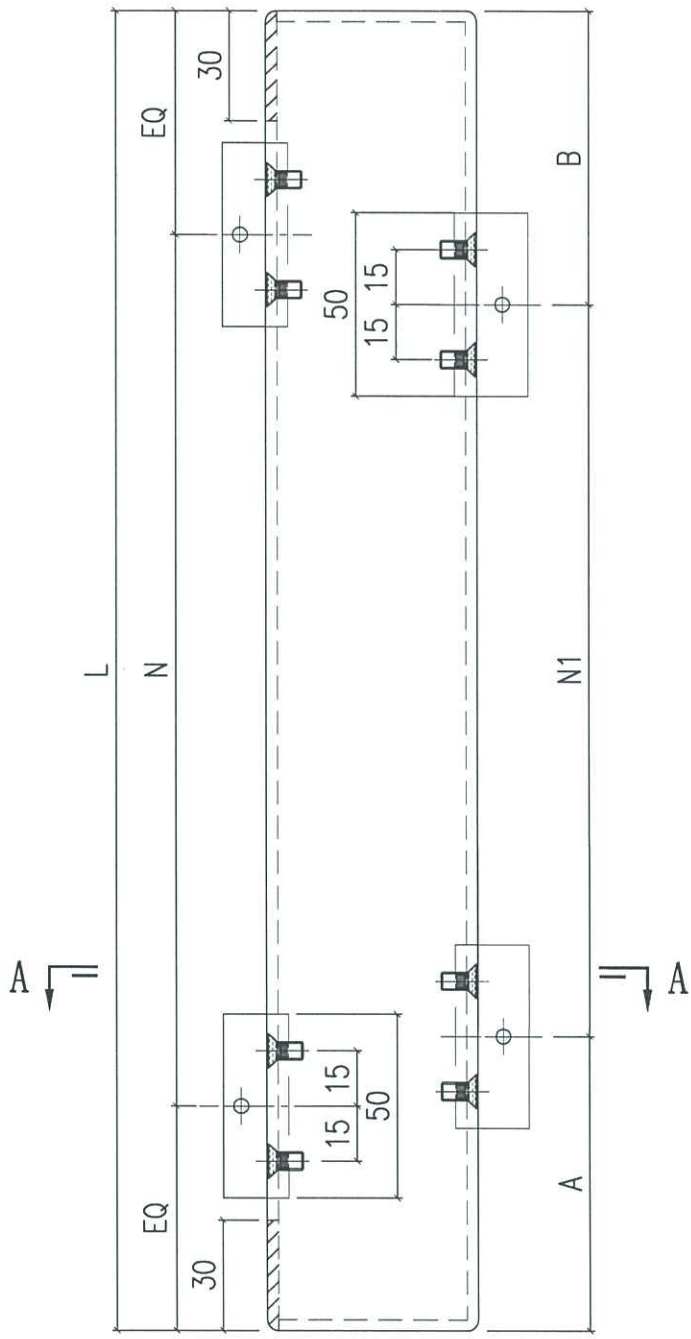

010/2

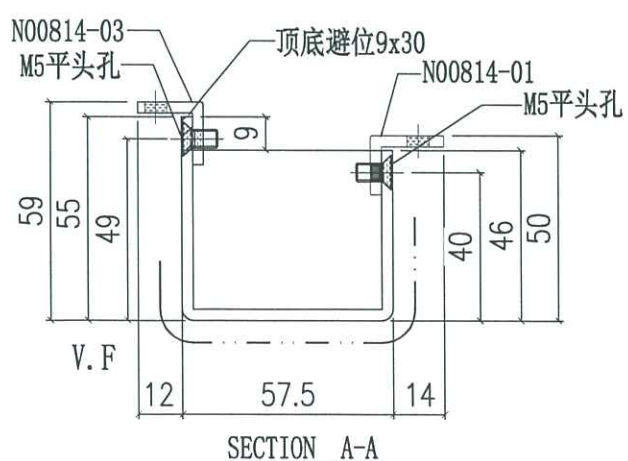



美特鋁質有限公司  
MIDI Aluminium Fabricator Ltd.

工程號	J858	類別		物料號	-		
地盘	康城11期	制圖	J.L.	2023-08-01	圖號	AQ-102	
修改		採用工廠	地盘	✓	图纸名称	铝折件	
日期		材料颜色	香槟金(ECD3X10099S-JF2)	材料	3.0mm 铝板	復核	-
						批准	-
						數量	-
						單件重量	- (KG)

编号	L	N	N1	A	B
AQ-102A	2585	@300c/cx8	@300c/cx7	245	240
AQ-102B	522.5	300	240	201	81.5
AQ-102C	885	@300c/cx2	@300c/cx2	250	35
AQ-102D	2510	@300c/cx8	@300c/cx7	207.5	202.5
AQ-102E	597.5	300	240	238.5	119

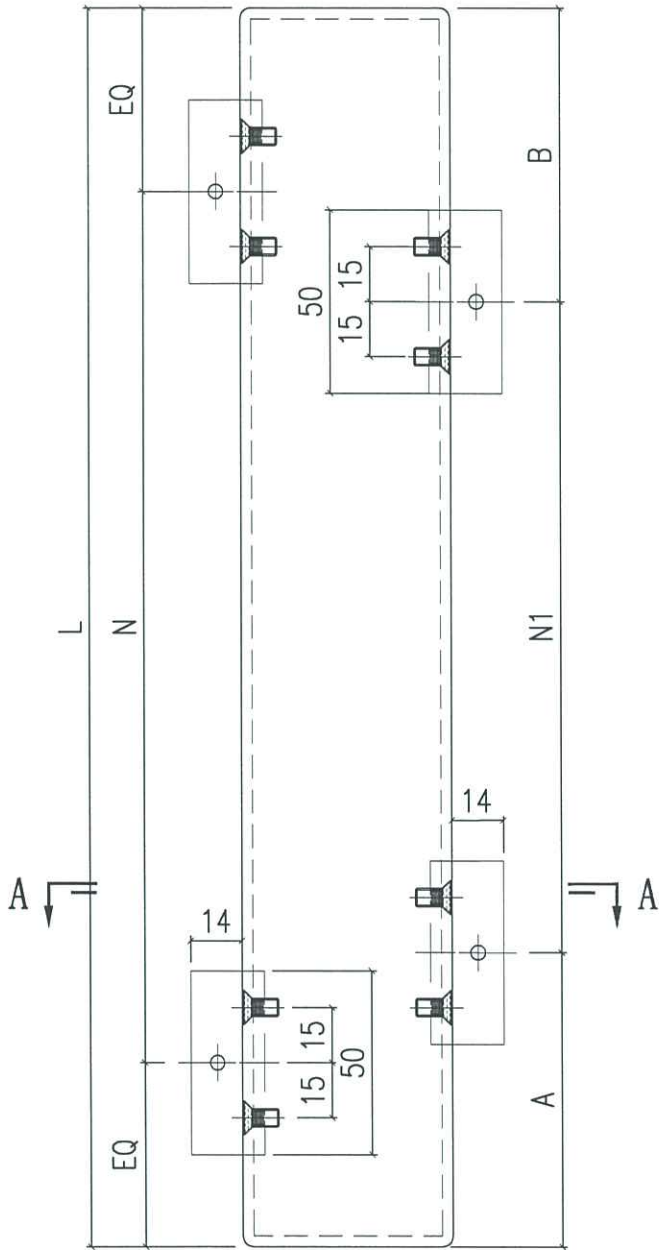

010/3

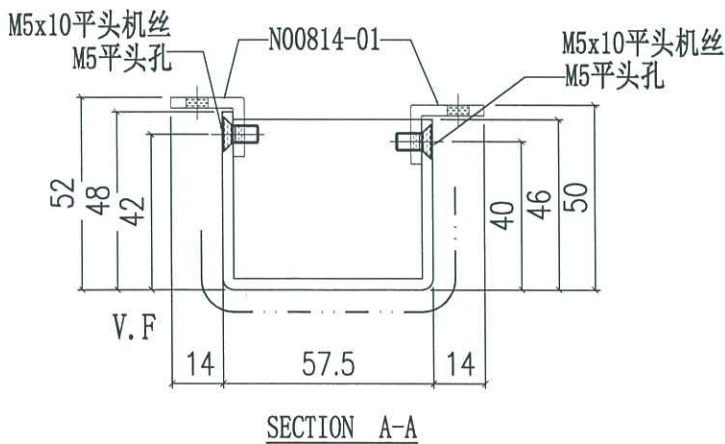

 美特铝质有限公司 MIDI Aluminium Fabricator Ltd.		工程號 J858 地盘 康城11期	類別 制圖 J. L.	物料號 - 圖號 AQ-103
修改 A 日期 05/10	採用工廠 材料颜色 深铜色 (ECD3W04976S-JF2)	图纸名称 铝折件 材料 3.0mm 铝板	復核 - 批准 -	數量 - 單件重量 - (KG)

编号	L	N	N1	A	B
AQ-103A	2585	@300c/cx8	@300c/cx8	95	90
AQ-103B	885	@300c/cx2	@300c/cx2	60	225
AQ-103C	2510	@300c/cx8	@300c/cx8	57.5	52.5

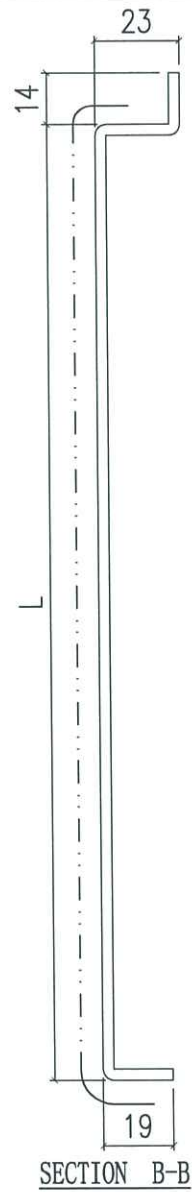
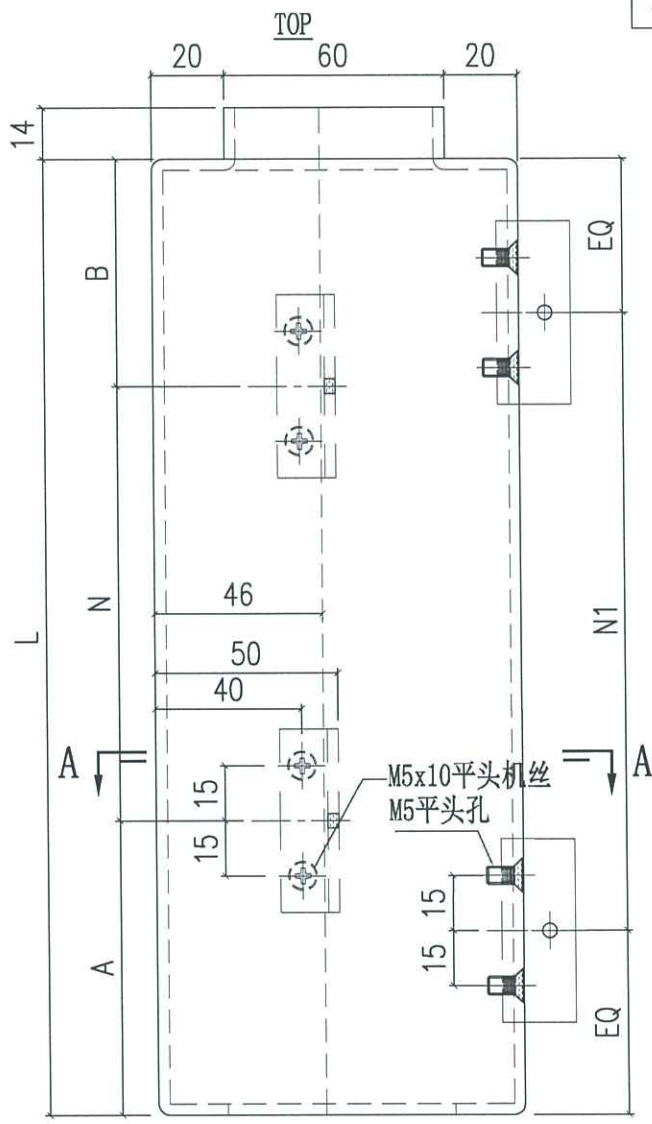

016/3

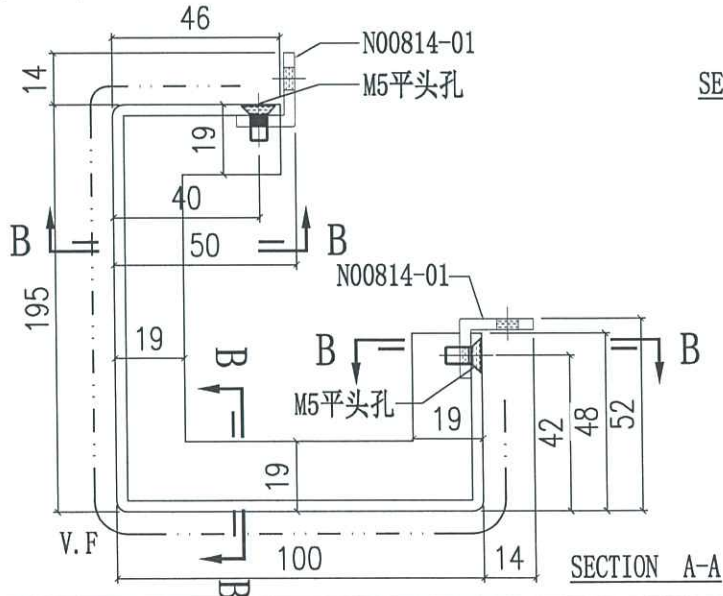

 美特鋁質有限公司 MIDI Aluminium Fabricator Ltd.		工程號 J858 地盤 康城11期	類別 制圖 J.L. 復核 - 批准 -	物料號 - 圖號 AQ-103.1 數量 - 單件重量 - (KG)
修改 A 日期 05/10	採用工廠 材料顏色 深銅色 (ECD3W04976S-JP2)	地盤 <input checked="" type="checkbox"/> 图纸名称 铝折件 材料 3.0mm 铝板		

编号	L	N	N1	A	B
AQ-103.1A	522.5	240	300	81	201.5
AQ-103.1B	597.5	240	300	118.5	239

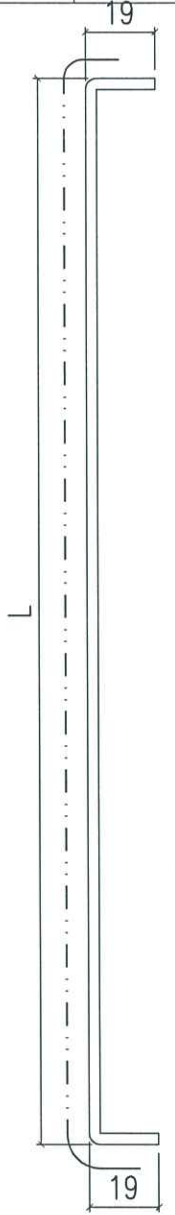
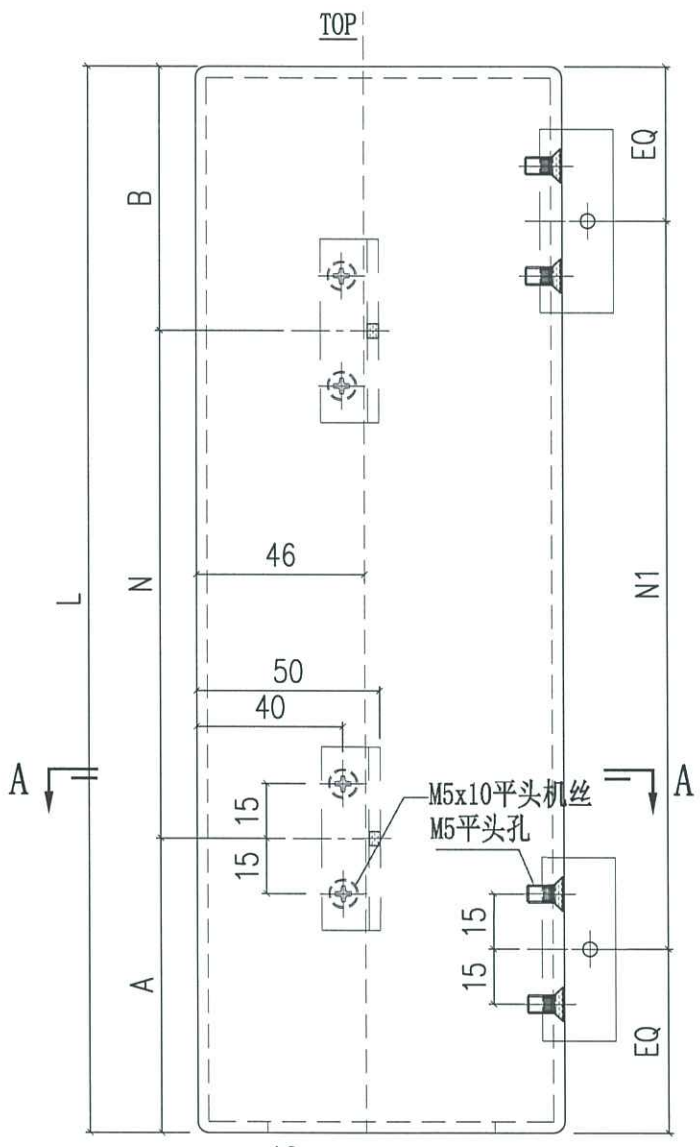

0166

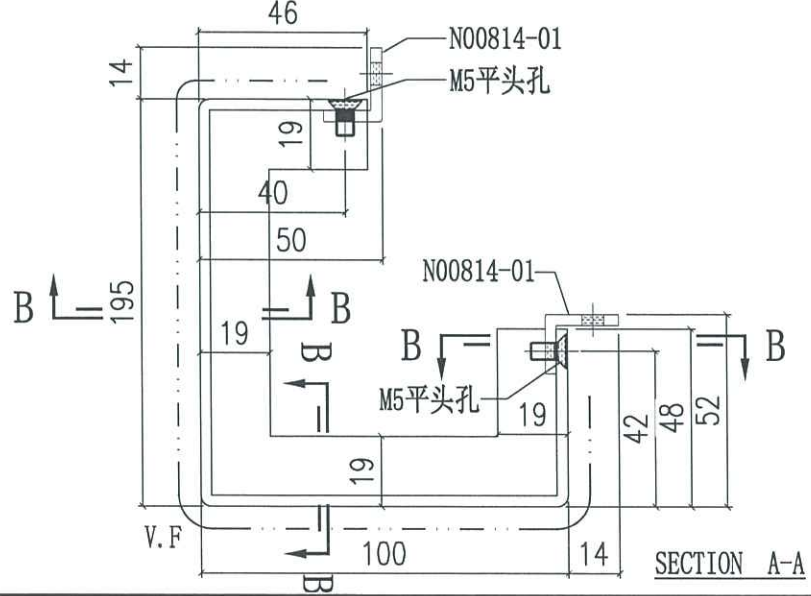

SECTION B-B

SECTION A-A



美特鋁質有限公司  
MIDI Aluminium Fabricator Ltd.

工程號	J858	類別		物料號	-
地盘	康城11期	制圖	J.L.	2023-08-01	圖號 AQ-104
採用工廠	地盘 ✓	图纸名称	铝折件	復核	-
日期		材料颜色	香槟金(ECD3X10099S-JF2)	批准	-
		材料	3.0mm 铝板		數量 -
					單件重量 - (KG)

编号	L	N
AQ-104A	2585	@300c/cx8
AQ-104B	885	@300c/cx2
AQ-104C	522.5	300
AQ-104D	362.5	250
AQ-104E	2510	@300c/cx8
AQ-104F	597.5	300

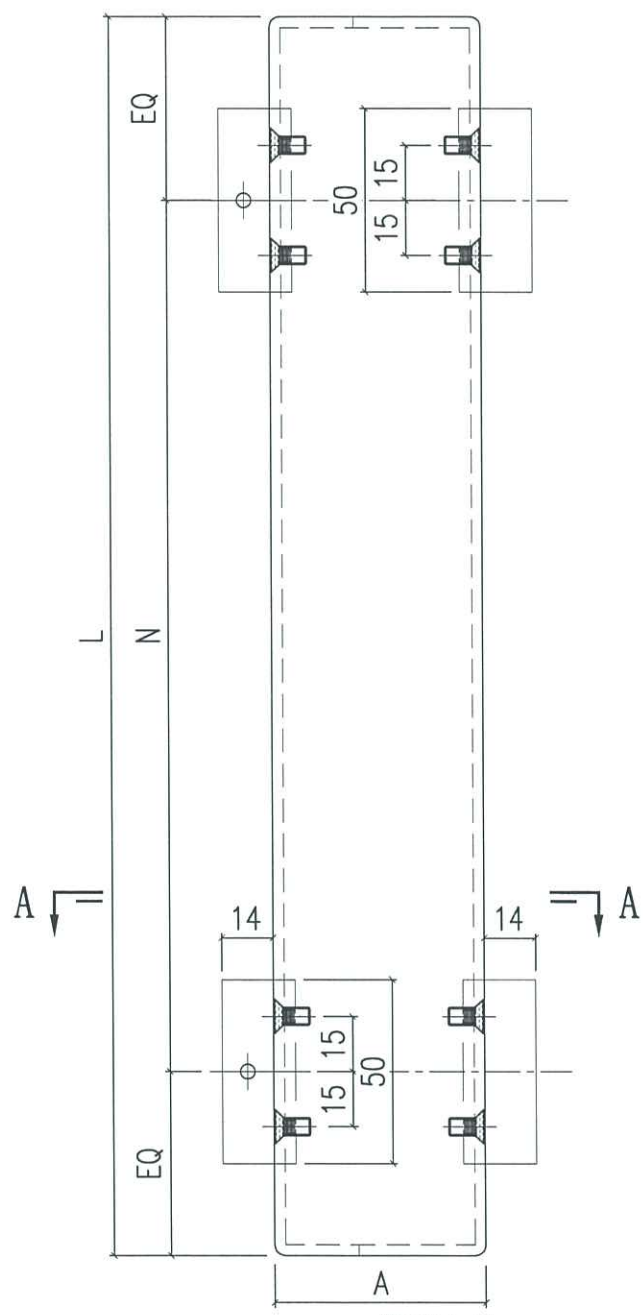

1/018

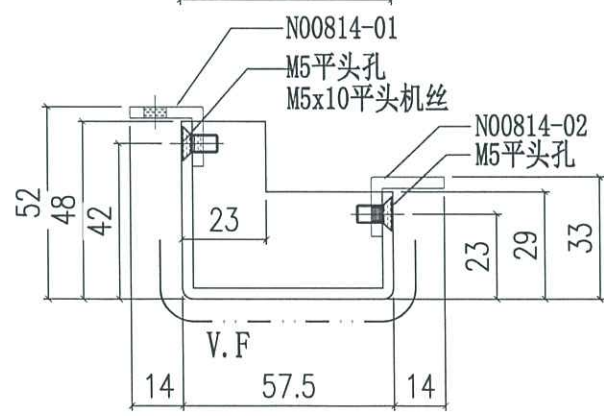

SECTION A-A

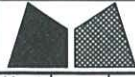

美特鋁質有限公司  
MIDI Aluminium Fabricator Ltd.

工程號	J858	類別		物料號	-							
地盘	康城11期	制圖	J.L.	2023-08-01	圖號	AQ-105						
修改	A	採用工廠	<input type="checkbox"/>	地盤	<input checked="" type="checkbox"/>	圖紙名稱	铝板加工图	復核	-	-	數量	-
日期	05/10	材料颜色	香槟金(ECD3X10099S-JF2)	材料	3.0mm 铝板	批准	-	-	單件重量	-	(KG)	

编号	L	N
AQ-105A	2585	@300c/cx7
AQ-105B	885	@250c/cx2
AQ-105C	2510	@300c/cx7

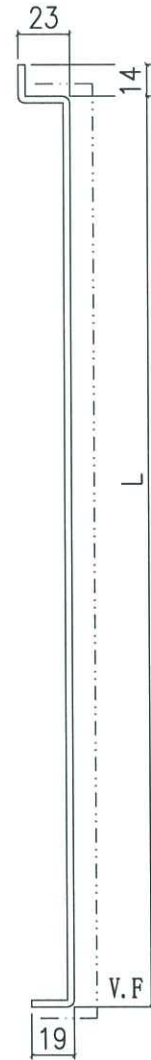
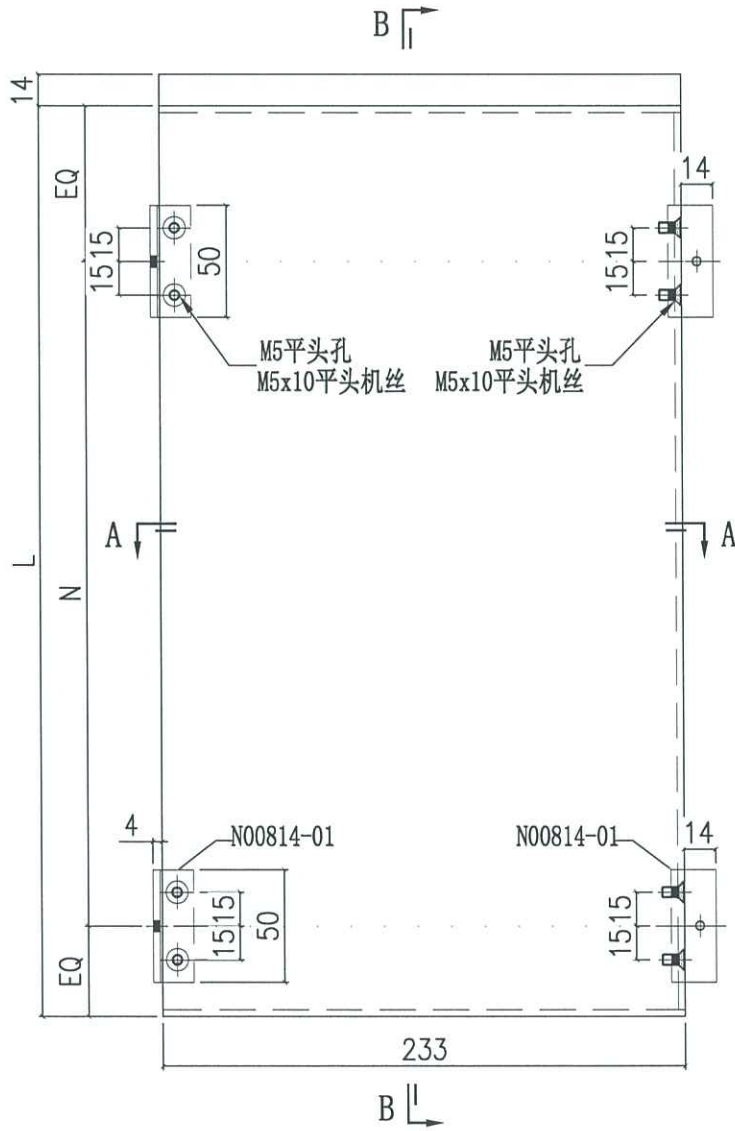

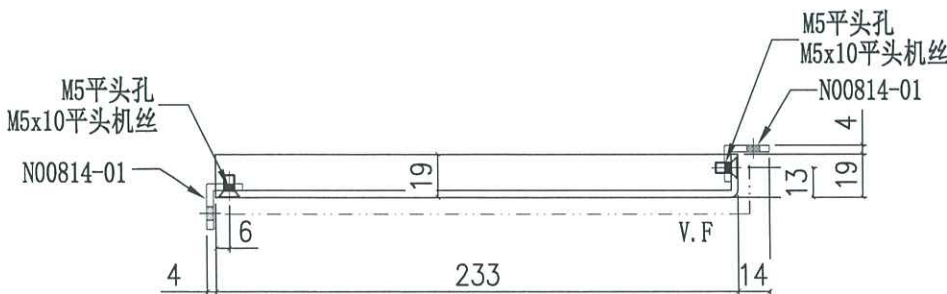

SECTION B-B



SECTION A-A

4/202  
AB 姓

 美特鋁質有限公司 MIDI Aluminium Fabricator Ltd.		工程號 J858 地盘 康城11期	類別 制圖 J.L. 復核 - 批准 -	物料號 - 2023-08-01 圖號 AQ-106 數量 - 單件重量 - (KG)
修改 A 日期 05/10	採用工廠  地盘 	图纸名称 铝板加工图 材料 3.0mm 铝板		

编号	L	W	N	N1
AQ-106A	2585	1210	@300c/cx8	@300c/cx7
AQ-106B	885	1210	@250c/cx3	@250c/cx2
AQ-106C	2585	1030	@300c/cx8	@300c/cx7
AQ-106D	885	1030	@250c/cx3	@250c/cx2
AQ-106E	2510	1210	@300c/cx8	@300c/cx7
AQ-106F	2510	1030	@300c/cx8	@300c/cx7

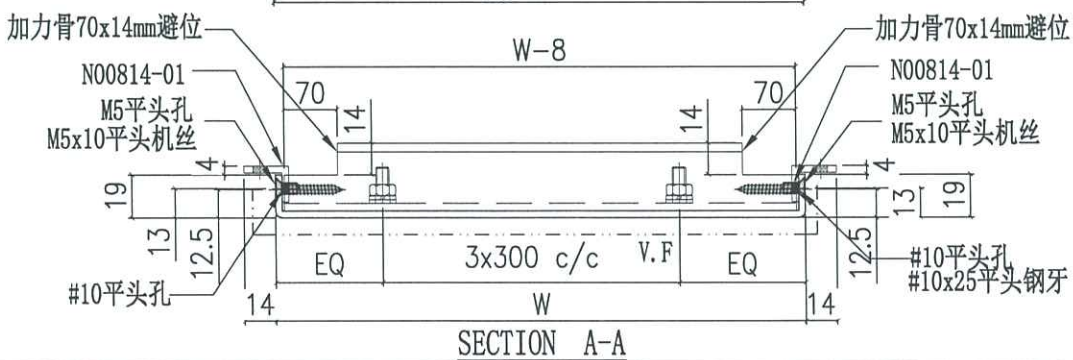
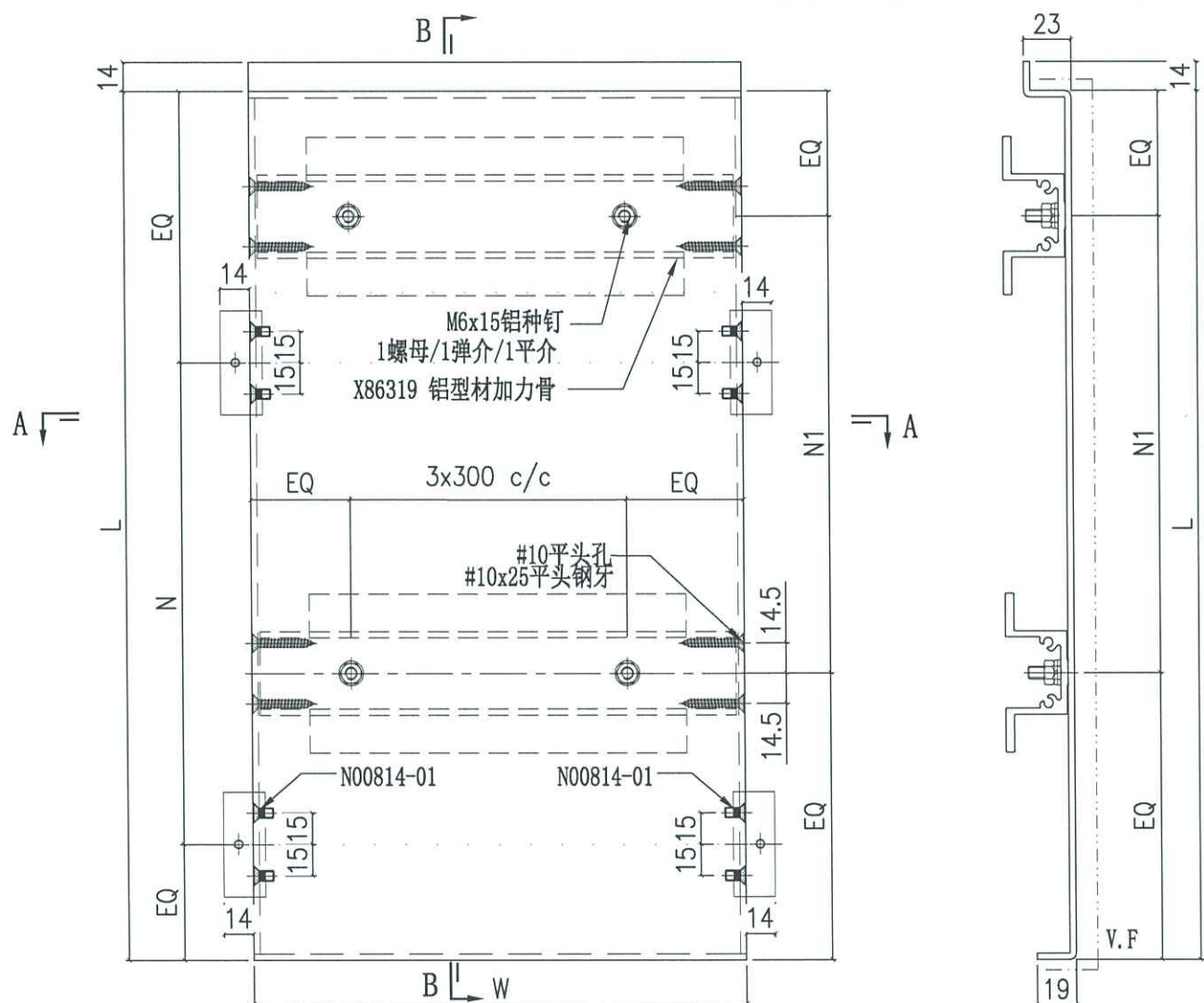

AB性

 美特鋁質有限公司 MIDI Aluminium Fabricator Ltd.		工程號 J858 地盘 康城11期	類別 制圖 J.L.	物料號 - 2023-08-01	圖號 AQ-107
修改 A 日期 05/10	採用工廠 材料颜色 香槟金(ECD3X10099S-JF2)	图纸名称 铝板加工图 材料 3.0mm 铝板	復核 - 批准 -	數量 - 單件重量 - (KG)	

编号	L	N
AQ-107A	2585	@300c/cx7
AQ-107B	885	@250c/cx2
AQ-107C	2510	@300c/cx7

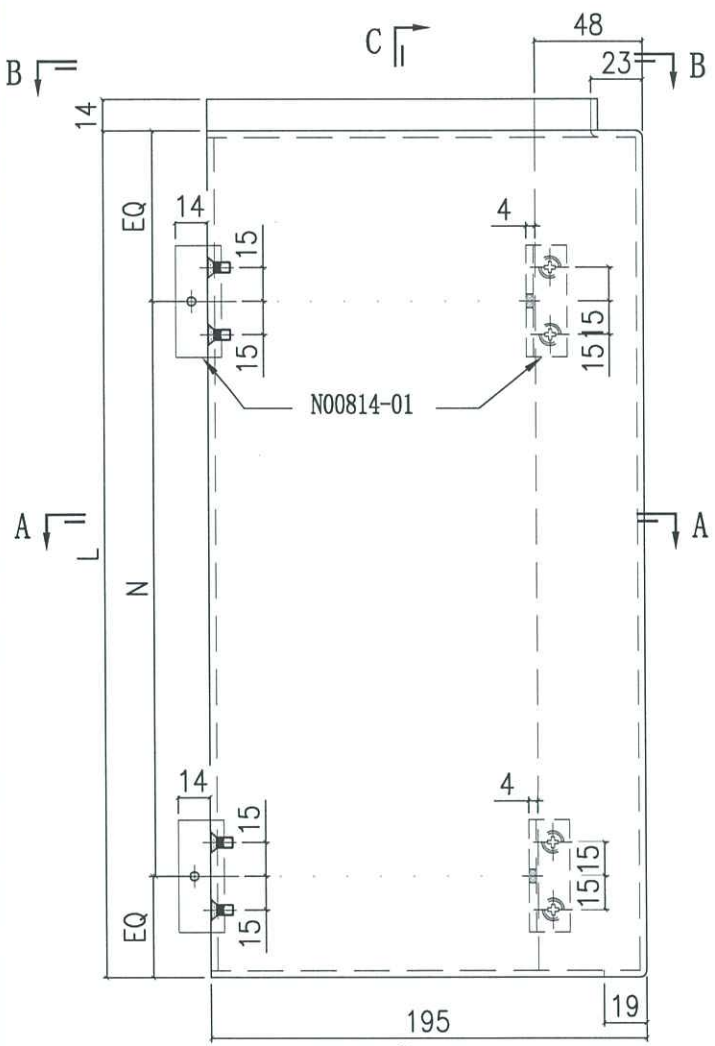

AB线

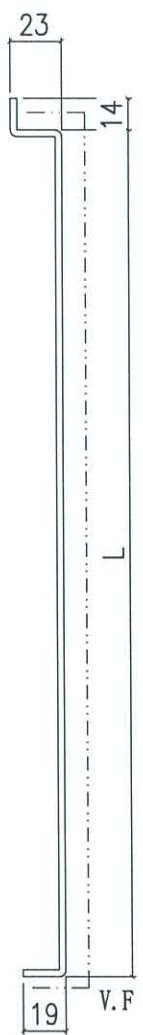

SECTION C-C

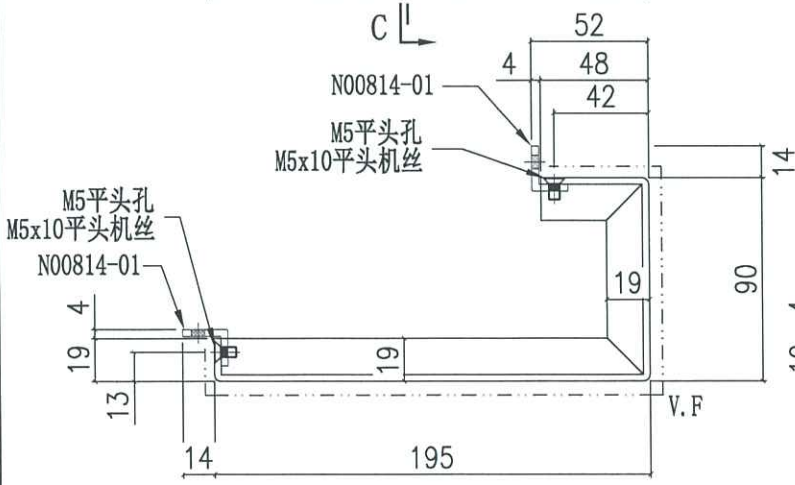

SECTION A-A

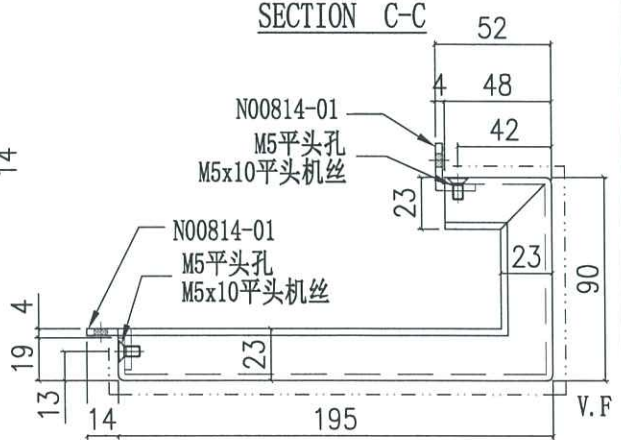

SECTION B-B



美特鋁質有限公司  
MIDI Aluminium Fabricator Ltd.

工程號	J858	類別		物料號	-							
地盘	康城11期	制圖	J.L.	2023-08-01	圖號	AQ-105.1						
修改	A	採用工廠	<input type="checkbox"/>	地盤	<input checked="" type="checkbox"/>	圖紙名稱	铝板加工圖	復核	-	-	數量	-
日期	05/10	材料颜色	香槟金(ECD3X10099S-JF2)	材料	3.0mm 铝板	批准	-	-	單件重量	-	(KG)	

编号	L	N
AQ-105.1A	597.5	250

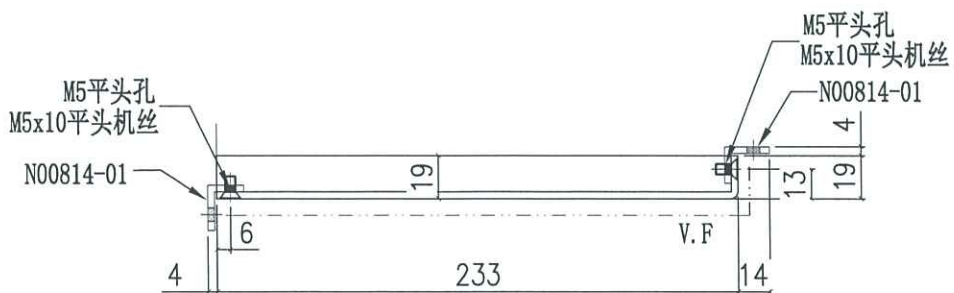
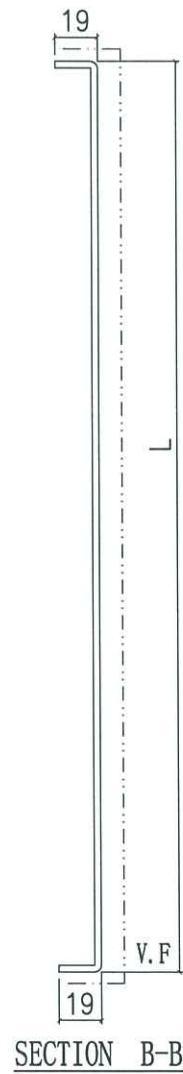
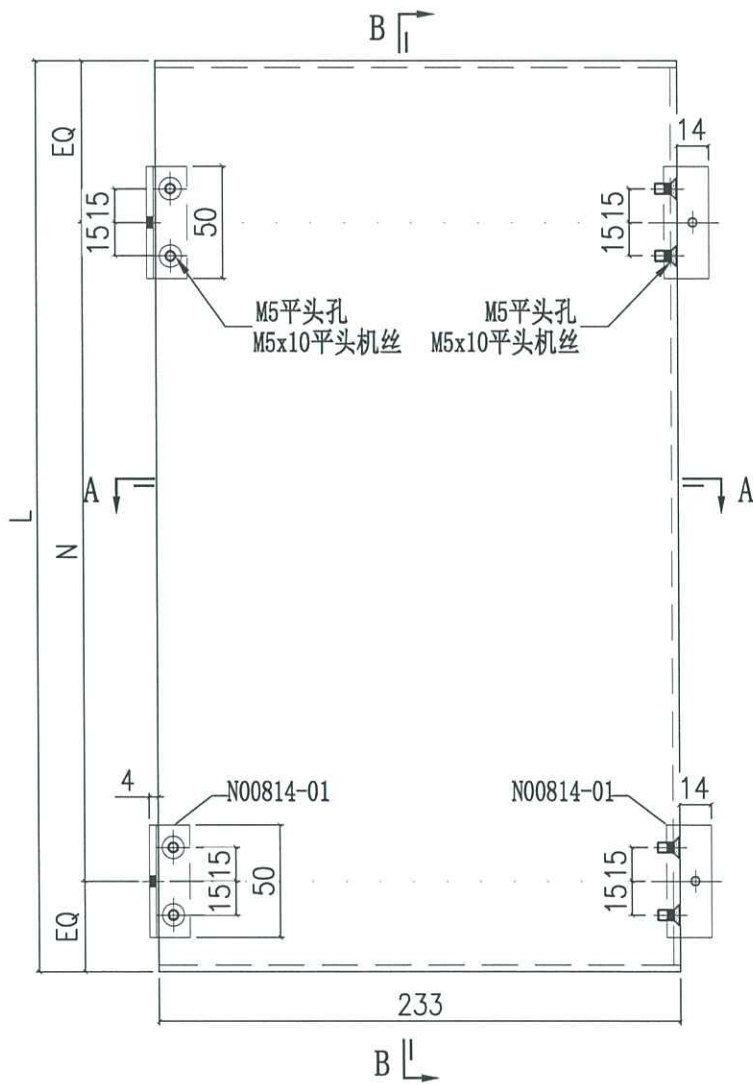

*Handwritten signature in blue ink.*

SECTION A-A

SECTION B-B



美特鋁質有限公司  
MIDI Aluminium Fabricator Ltd.

工程號	J858	類別		物料號	-		
地盘	康城11期	制圖	J.L.	2023-08-01	圖號	AQ-106.1	
修改	A	採用工廠	地盤	✓	圖紙名稱	铝板加工图	
日期	05/10	材料颜色	香槟金 (ECD3X10099S-JF2)	材料	3.0mm 铝板	復核	-
						批准	-
						數量	-
						單件重量	- (KG)

编号	L	W	N	N1
AQ-106.1A	597.5	1210	@250c/cx2	250
AQ-106.1B	597.5	1030	@250c/cx2	250

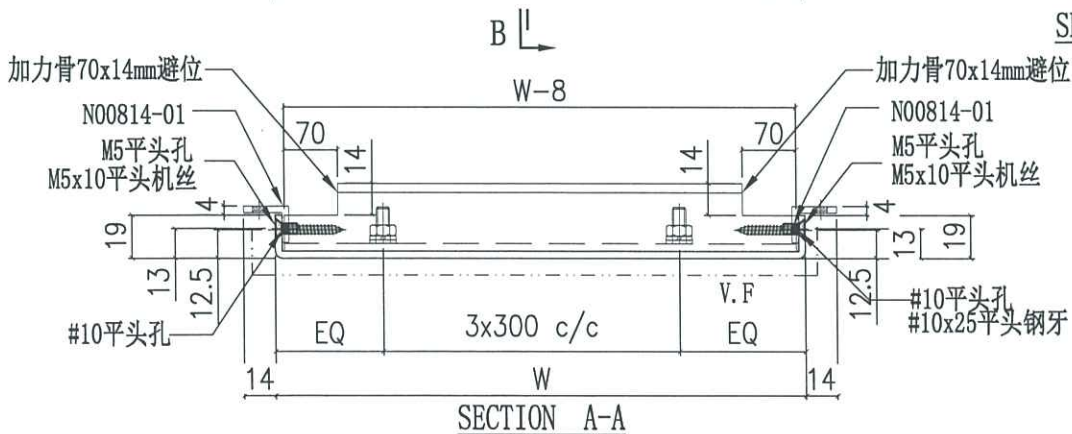
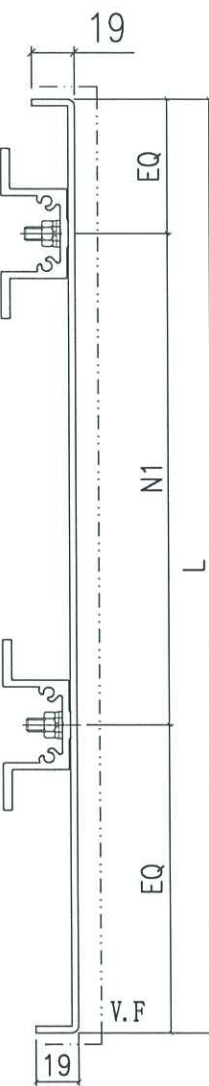
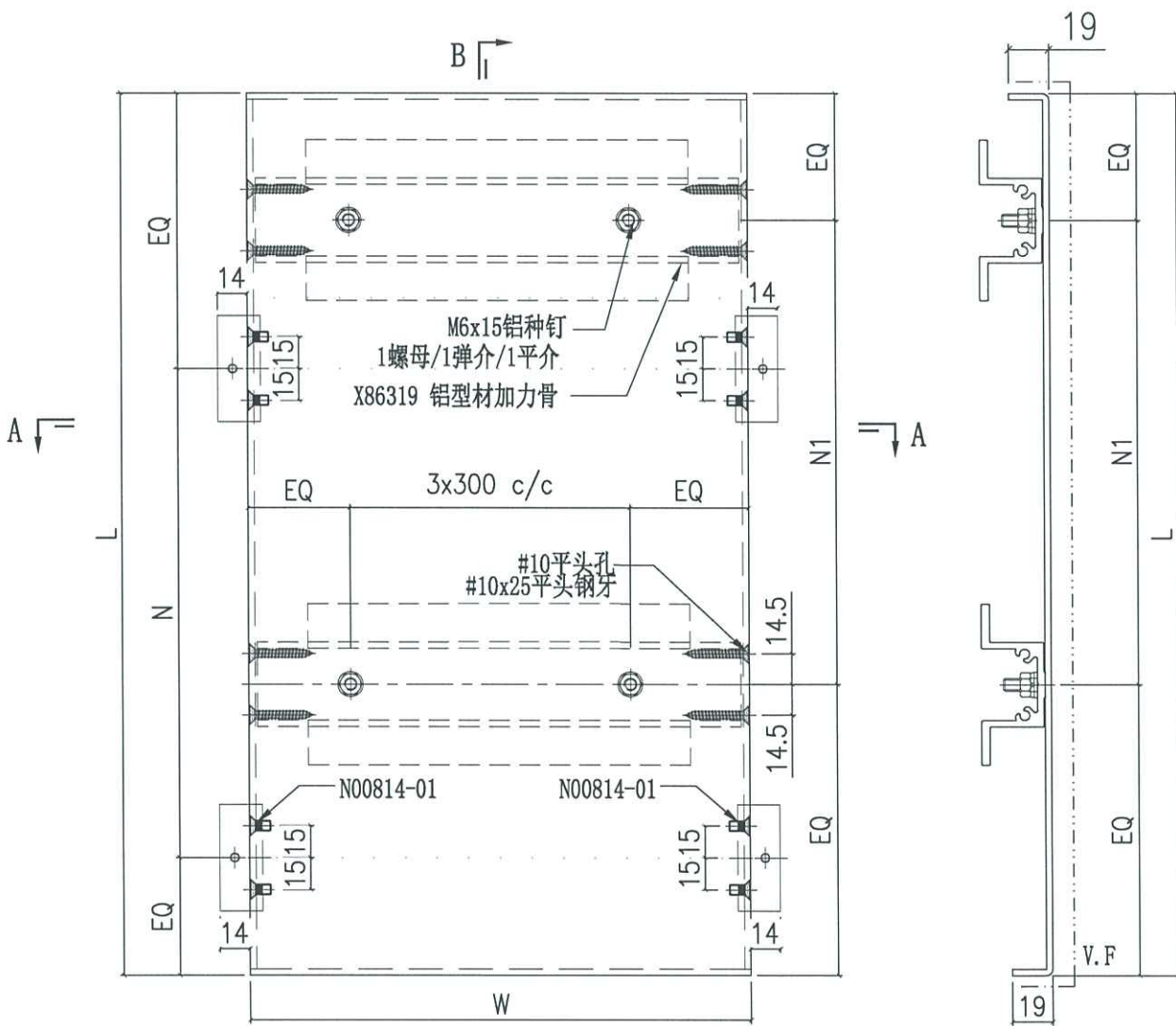

A B 图



美特鋁質有限公司  
MIDI Aluminium Fabricator Ltd.

工程號	J858	類別		物料號	-							
地盘	康城11期	制圖	J.L.	2023-08-01	圖號	AQ-107.1						
修改	A	採用工廠	<input type="checkbox"/>	地盤	<input checked="" type="checkbox"/>	圖紙名稱	铝板加工圖	復核	-	-	數量	-
日期	05/10	材料顏色	香槟金(ECD3X10099S-JF2)	材料	3.0mm 铝板	批准	-	-	-	單件重量	-	(KG)

编号	L	N
AQ-107.1A	597.5	250

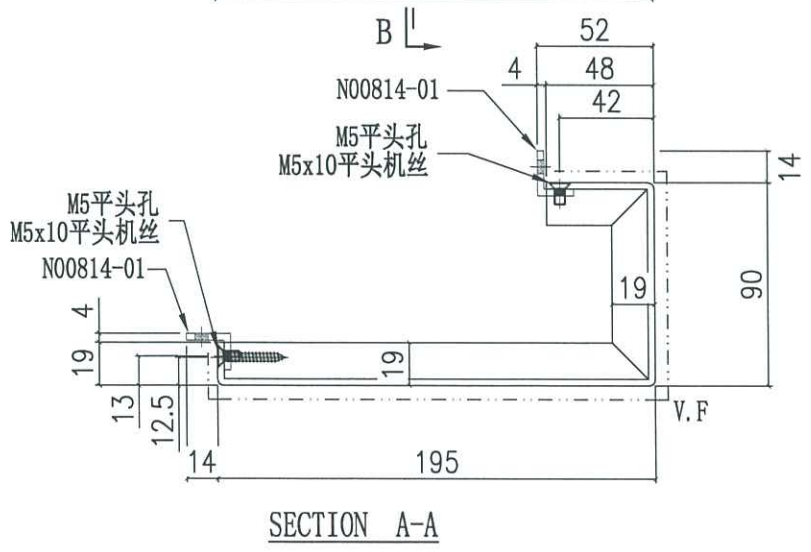
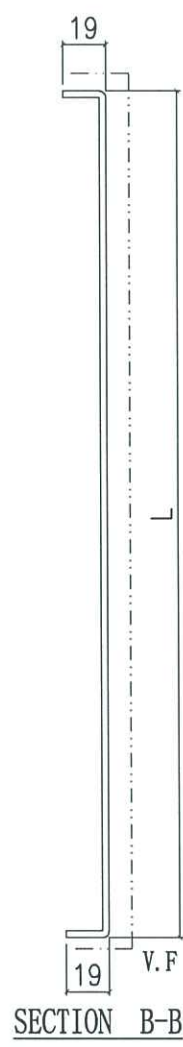
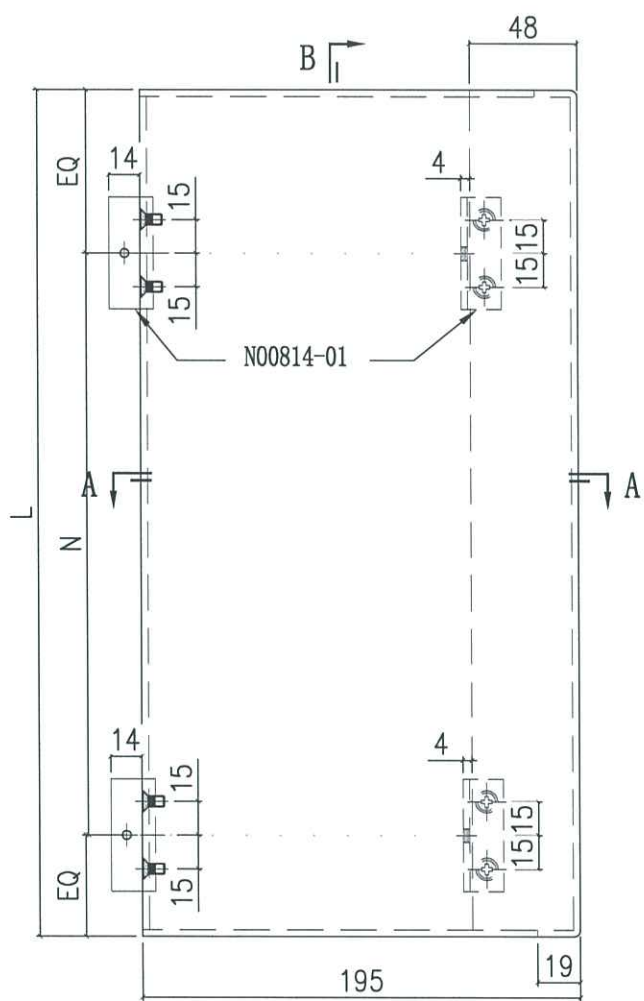

AB姓



美特鋁質有限公司  
MIDI Aluminium Fabricator Ltd.

工程號	J858	類別		物料號	-		
地盘	康城11期	制圖	J.L.	2023-08-01	圖號	AQ-108	
修改		採用工廠	✓	图纸名称	铝折件	數量	-
日期		材料颜色	香槟金(ECD3X10099S-JF2)	材料	3.0mm 铝板	單件重量	- (KG)

编号	L	N
AQ-108A	2585	@300c/cx8
AQ-108B	885	@300c/cx2
AQ-108C	522.5	300
AQ-108D	2510	@300c/cx8
AQ-108E	597.5	300

TOP

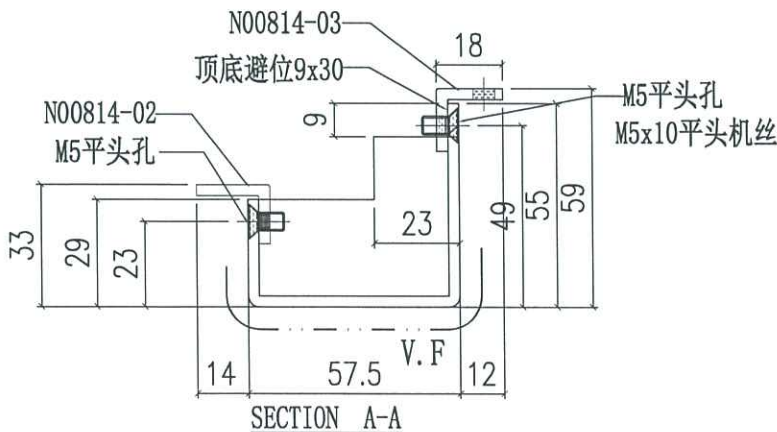
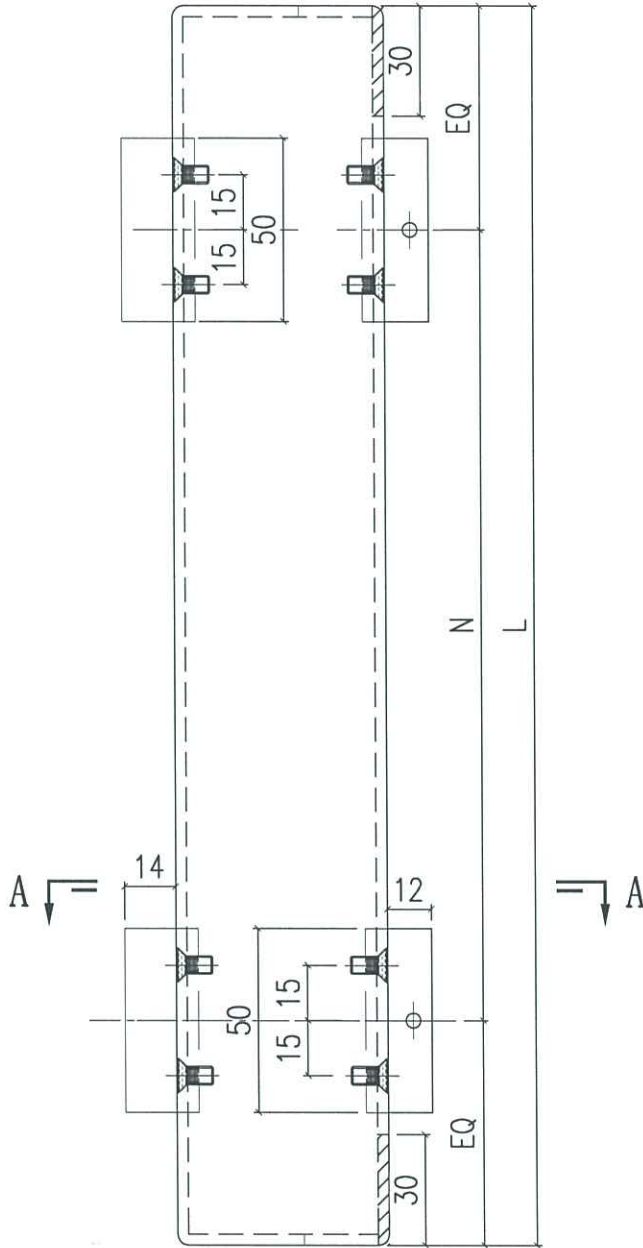

 美特铝质有限公司 MIDI Aluminium Fabricator Ltd.		工程號 J858 地盘 康城11期	類別 制圖 J.L.	物料號 - 2023-08-01	圖號 AQ-109 數量 -	
修改 日期	採用工廠 材料颜色 香槟金 (ECD3X10099S-JF2)	图纸名称 铝折件 材料 3.0mm 铝板	復核 - 批准 -	單件重量 - (KG)		

编号	L	N
AQ-109A	2585	@300c/cx8
AQ-109B	522.5	300
AQ-109C	885	@300c/cx2
AQ-109D	2510	@300c/cx8
AQ-109E	597.5	300

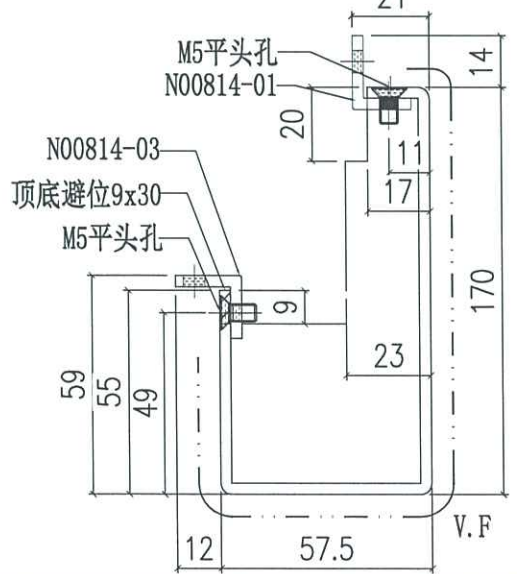
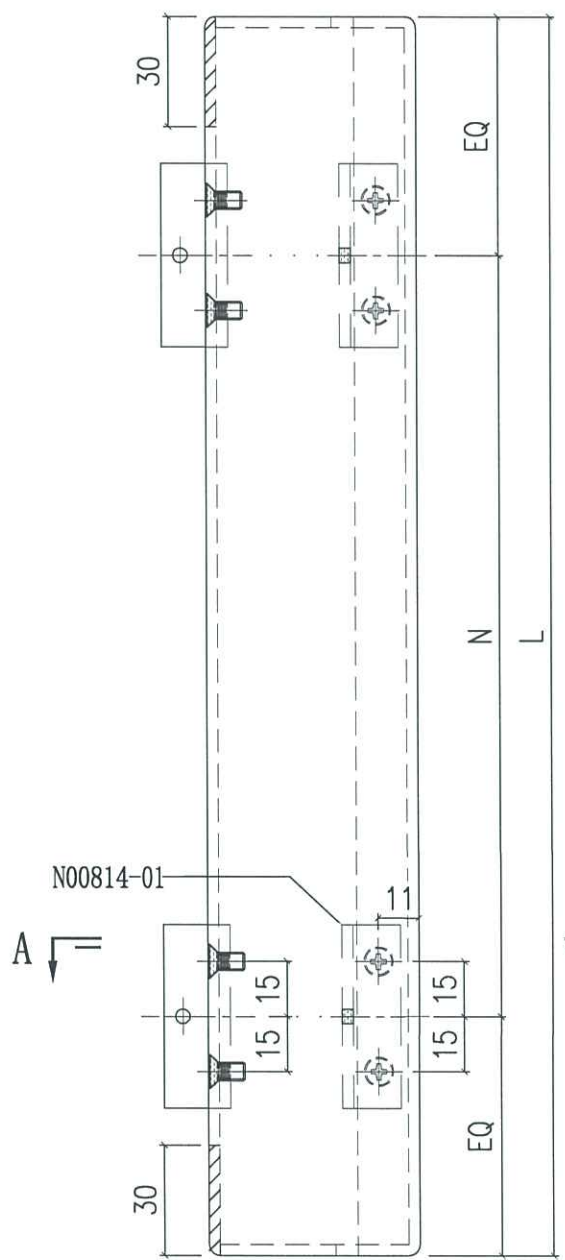

SECTION A-A

*Handwritten blue ink mark:*  
 2  
 2  
 2

 美特鋁質有限公司 MIDI Aluminium Fabricator Ltd.		工程號 J858 地盘 康城11期 图纸名称 铝折件 材料 3.0mm 铝板	類別 制圖 J.L. 復核 - 批准 -	物料號 - 2023-08-01 - -	圖號 AQ-110 數量 - 單件重量 - (KG)
修改 日期	採用工廠 材料颜色 香槟金 (ECD3X10099S-JF2)	地盘 材料 3.0mm 铝板	圖紙名稱 铝折件 材料 3.0mm 铝板	復核 - 批准 -	圖號 AQ-110 數量 - 單件重量 - (KG)

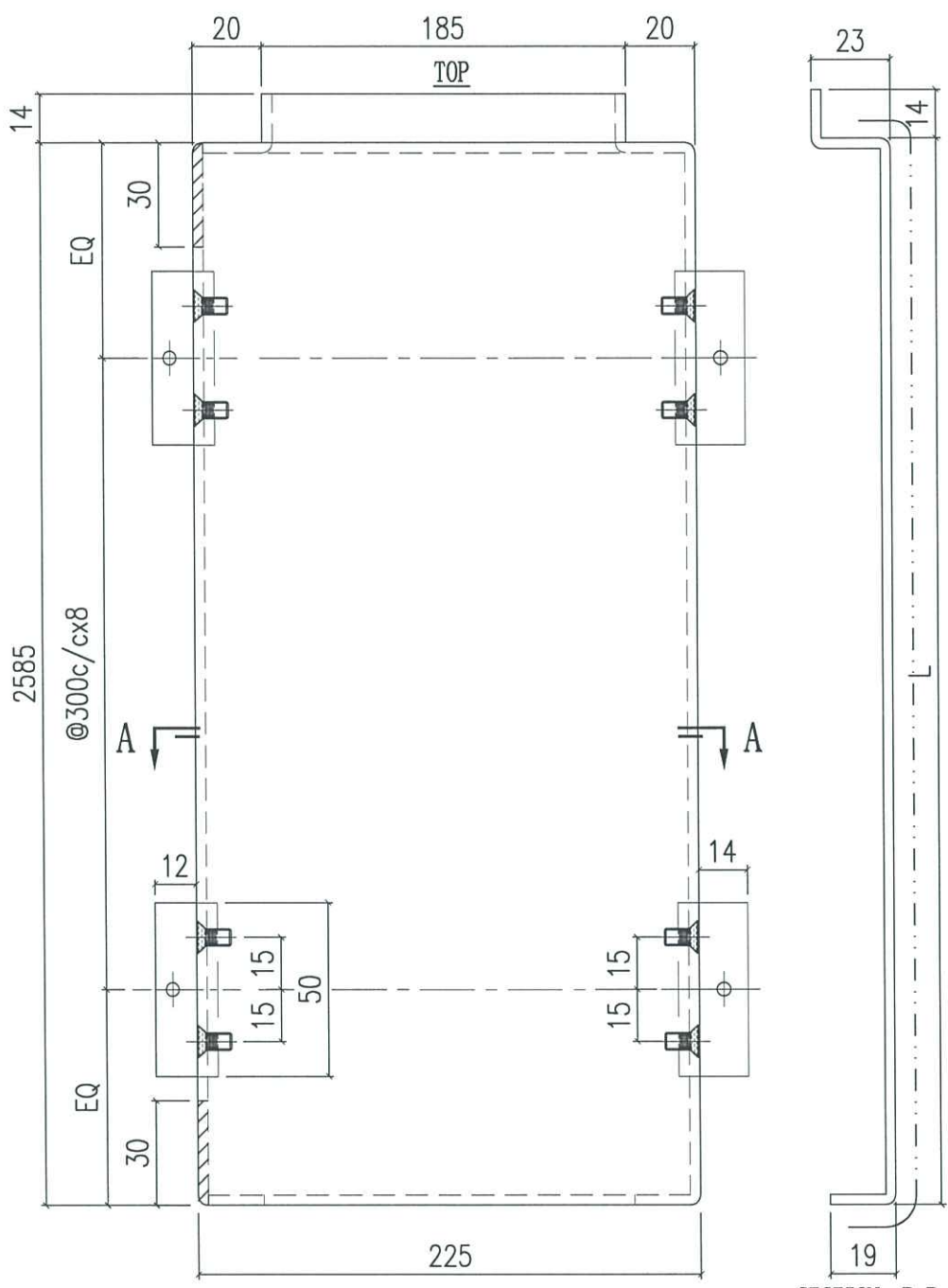

SECTION B-B

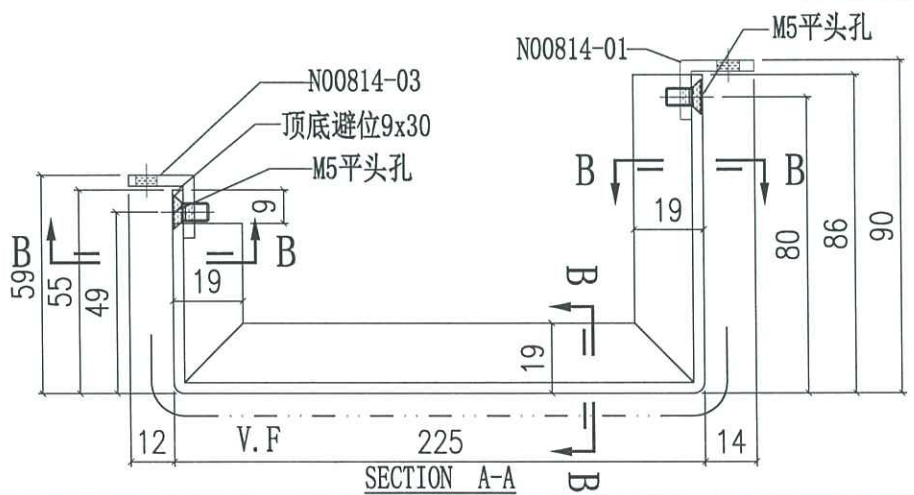

SECTION A-A

*Handwritten signature*



美特鋁質有限公司  
MIDI Aluminium Fabricator Ltd.

工程號	J858	類別		物料號	-	
地盘	康城11期	制圖	J.L.	2023-08-01	圖號	AQ-110.1
修改		採用工廠			數量	-
日期		材料颜色	香槟金(ECD3X10099S-JF2)		單件重量	- (KG)
		图纸名称	铝折件	復核	-	-
		材料	3.0mm 铝板	批准	-	-

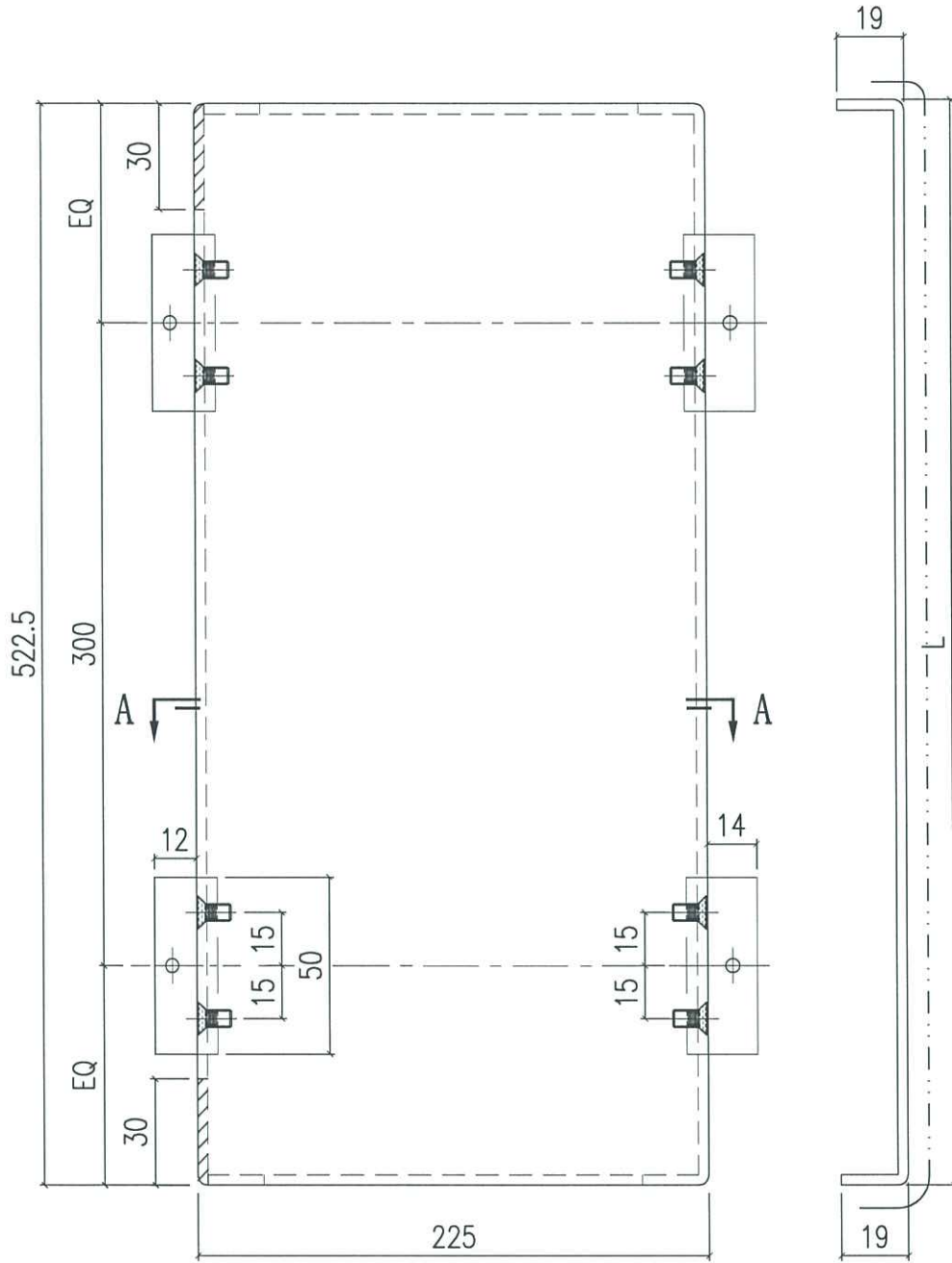

SECTION B-B

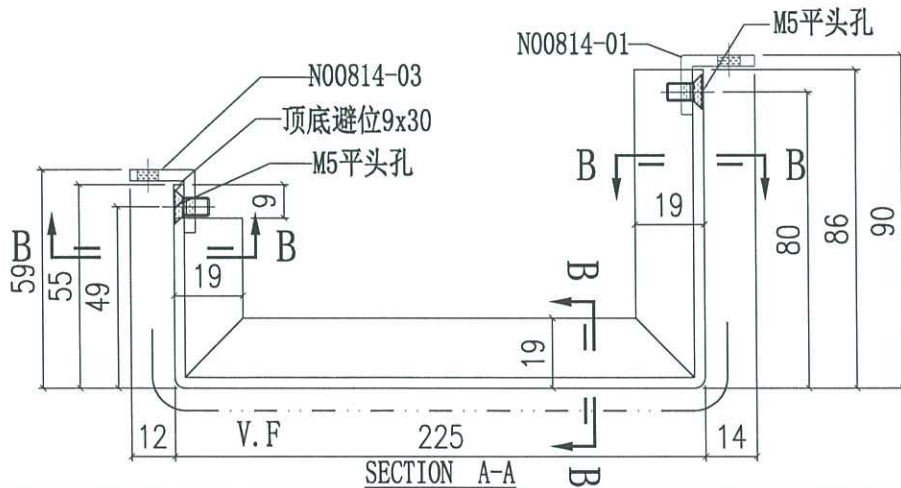

SECTION A-A

3  
D27



美特鋁質有限公司  
MIDI Aluminium Fabricator Ltd.

工程號	J858	類別		物料號	-		
地盘	康城11期	制圖	J.L.	2023-08-01	圖號	AQ-111	
修改		採用工廠	地盤	✓	图纸名称	铝折件	
日期		材料颜色	香槟金 (ECD3X10099S-JF2)	材料	3.0mm 铝板	復核	-
						批准	-
						數量	-
						單件重量	- (KG)

编号	L	N	N1	A	B
AQ-111A	2585	@300c/cx8	@300c/cx7	245	240
AQ-111B	885	@300c/cx2	@300c/cx2	250	35
AQ-111C	597.5	300	240	238.5	119
AQ-111D	2510	@300c/cx8	@300c/cx7	207.5	202.5

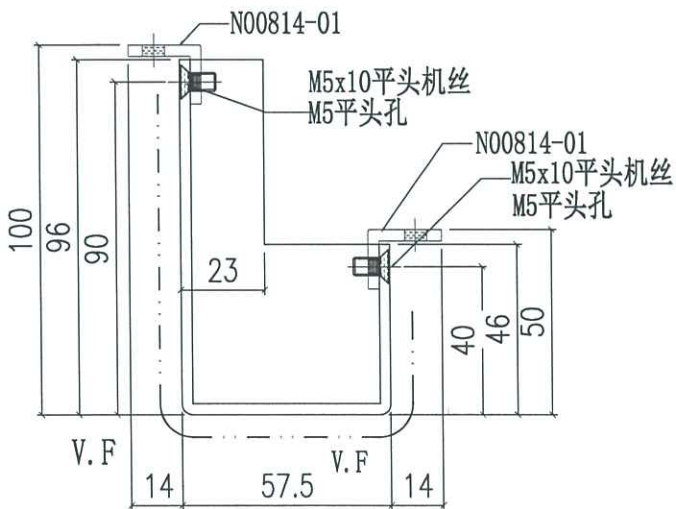
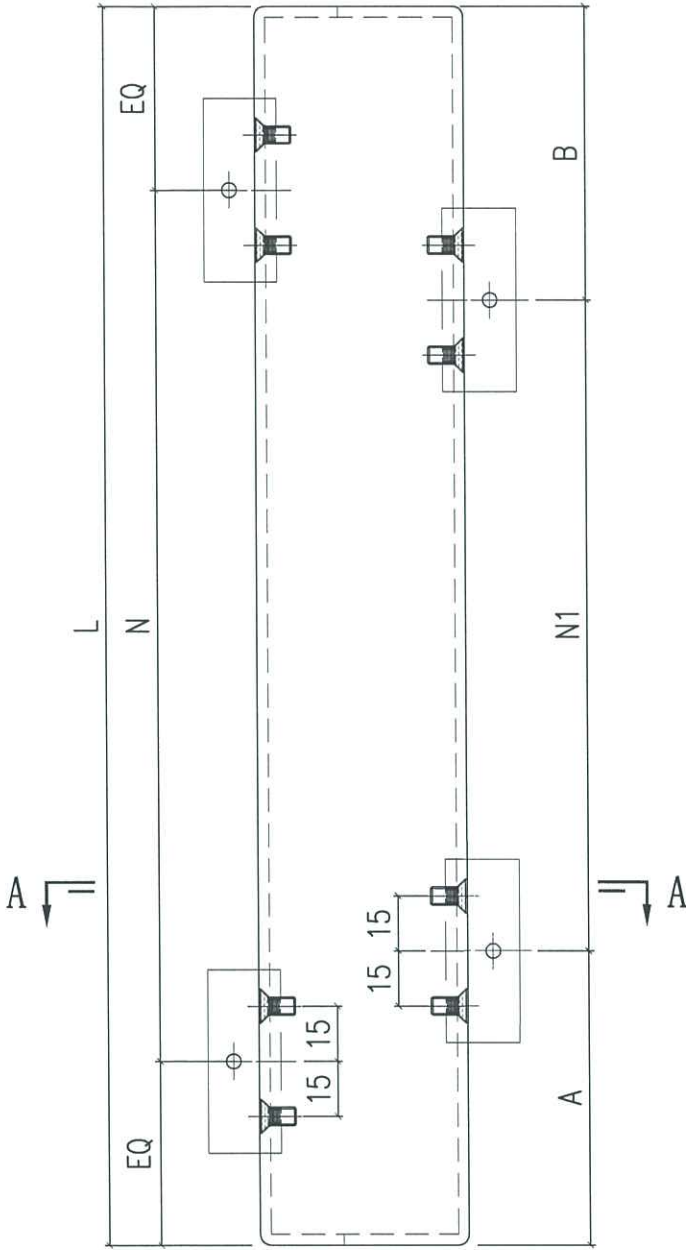

SECTION A-A

2/011  
[Handwritten signature]



美特鋁質有限公司  
MIDI Aluminium Fabricator Ltd.

工程號	J858	類別		物料號	-		
地盘	康城11期	制圖	J.L.	2023-08-01	圖號	AQ-112	
修改	A	採用工廠			數量	-	
日期	05/10	材料颜色	深銅色 (ECD3W04976S-JF2)	材料	3.0mm 铝板	單件重量	- (KG)

编号	L	N1	N2	A	B	C	D
AQ-112A	2585	③300c/cx8	③300c/cx7	95	90	245	240
AQ-112B	885	③300c/cx2	③300c/cx2	60	225	250	35
AQ-112C	2510	③300c/cx8	③300c/cx7	57.5	52.5	207.5	202.5

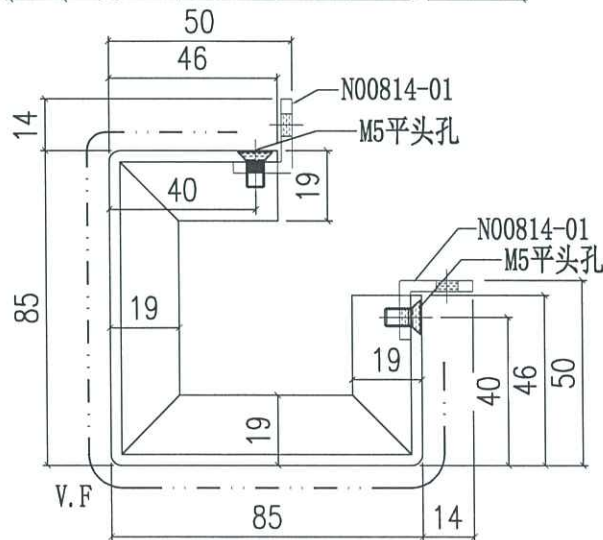
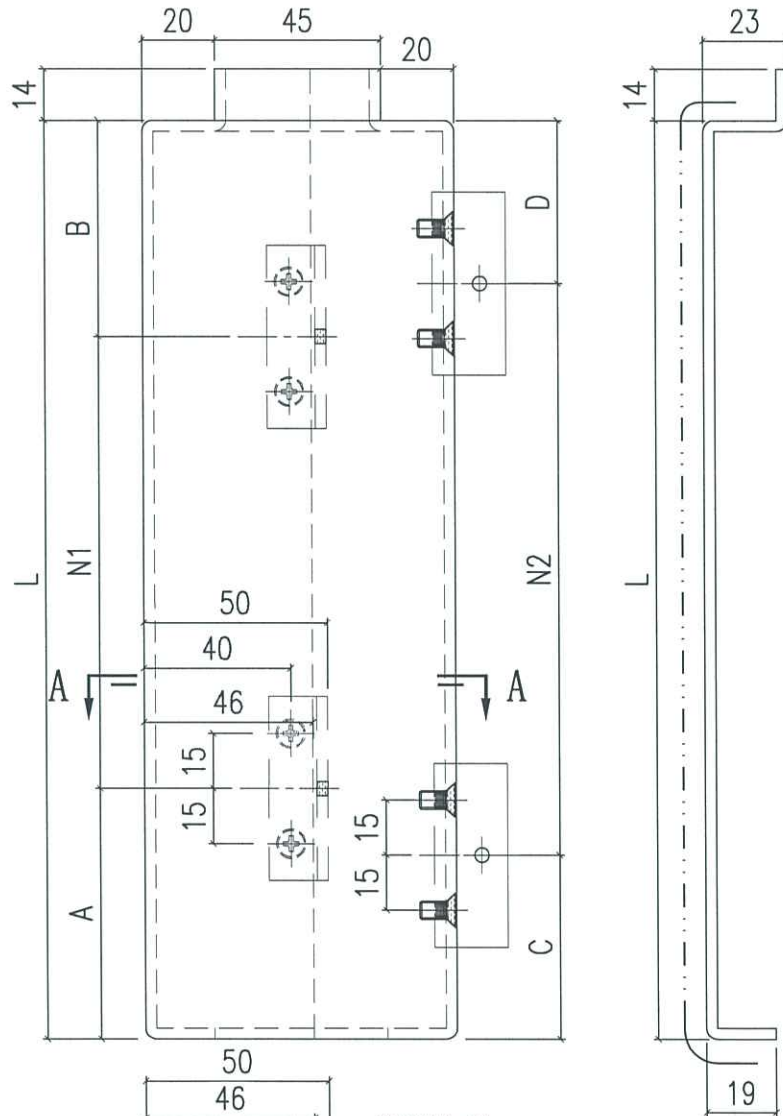

SECTION A-A

*Handwritten signature and date:*  
0/10

 美特鋁質有限公司 MIDI Aluminium Fabricator Ltd.		工程號 J858 地盘 康城11期 图纸名称 铝折件 材料 3.0mm 铝板	類別 制圖 J.L. 復核 - 批准 -	物料號 - 2023-08-01 圖號 AQ-112.1 數量 - 單件重量 - (KG)
修改	A	採用工廠	地盤	✓
日期	05/10	材料颜色	深銅色 (ECD3W04976S-JF2)	

编号	L	N1	N2	A	B	C	D
AQ-112.1A	597.5	240	240	118.5	239	238.5	119

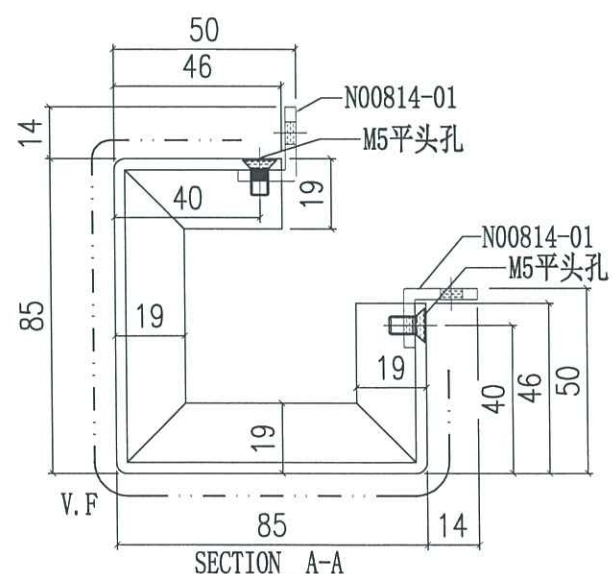
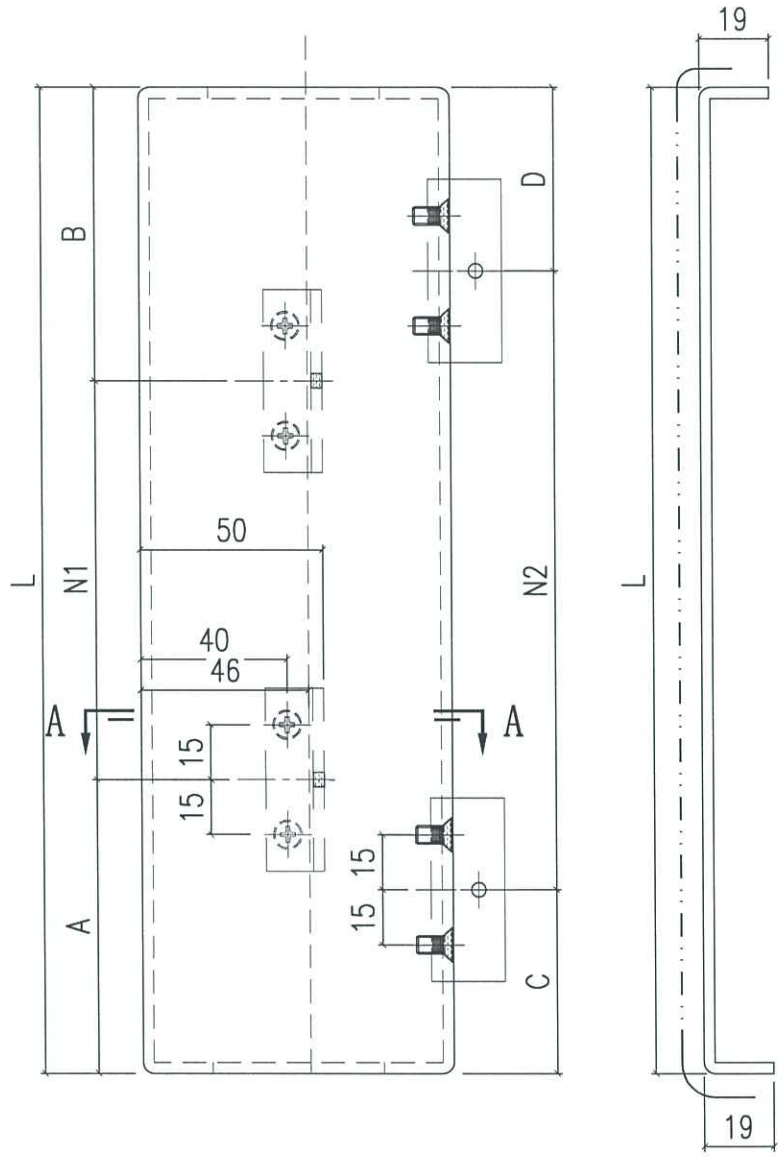

*Handwritten signature/initials in blue ink.*



美特鋁質有限公司  
MIDI Aluminium Fabricator Ltd.

工程號	J858	類別		物料號	-		
地盘	康城11期	制圖	J.L.	2023-08-01	圖號	AQ-113	
修改		採用工廠	地盤	✓	圖紙名稱	铝折件	
日期		材料颜色	香槟金 (ECD3X10099S-JF2)	材料	3.0mm 铝板	復核	-
						批准	-
						數量	-
						單件重量	- (KG)

编号	L	N
AQ-113A	2585	@300c/cx8
AQ-113B	522.5	300

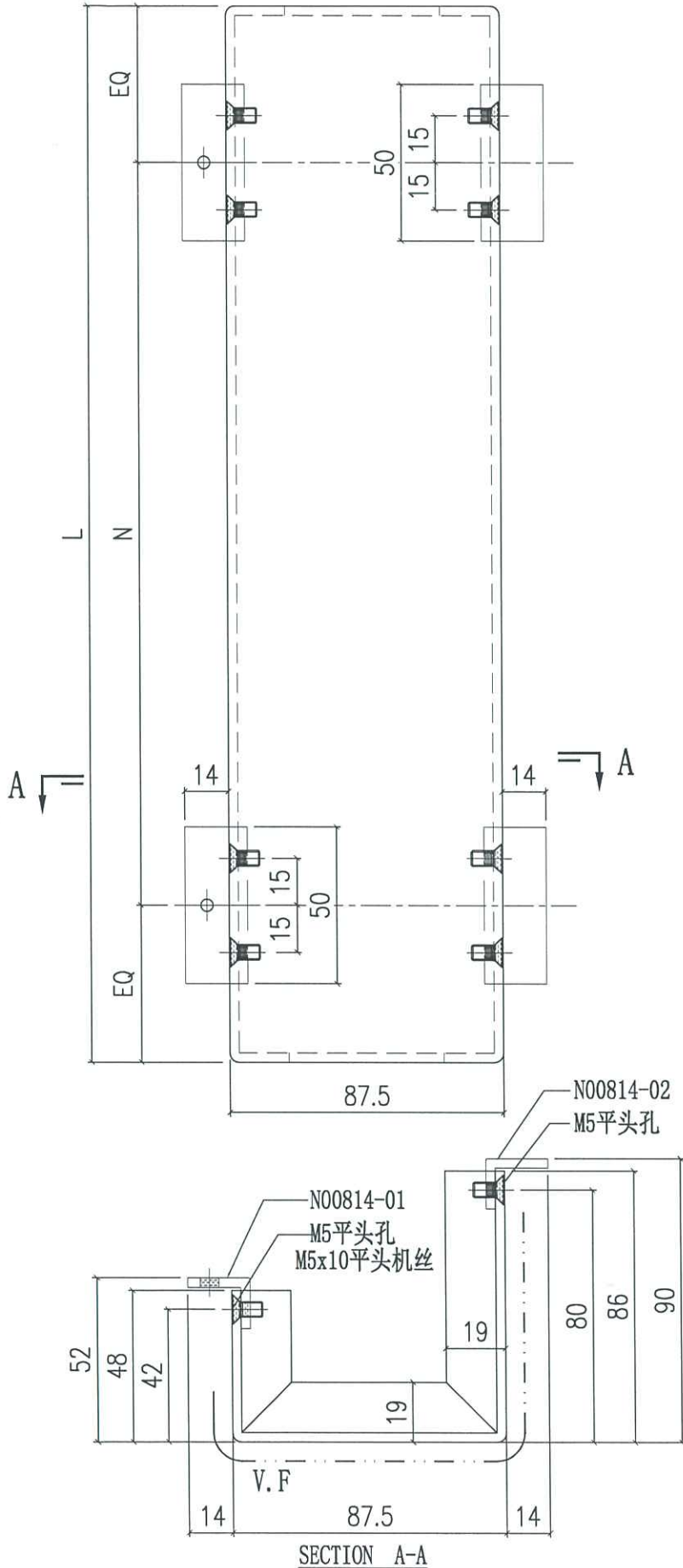

4  
P10

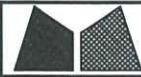

美特鋁質有限公司  
MIDI Aluminium Fabricator Ltd.

工程號	J858	類別		物料號	-	
地盘	康城11期	制圖	J.L.	2023-08-01	圖號	AQ-114
修改	✓	採用工廠			數量	-
日期		材料颜色	香槟金(ECD3X10099S-JF2)		單件重量	- (KG)
		图纸名称	铝折件	復核	-	-
		材料	3.0mm 铝板	批准	-	-

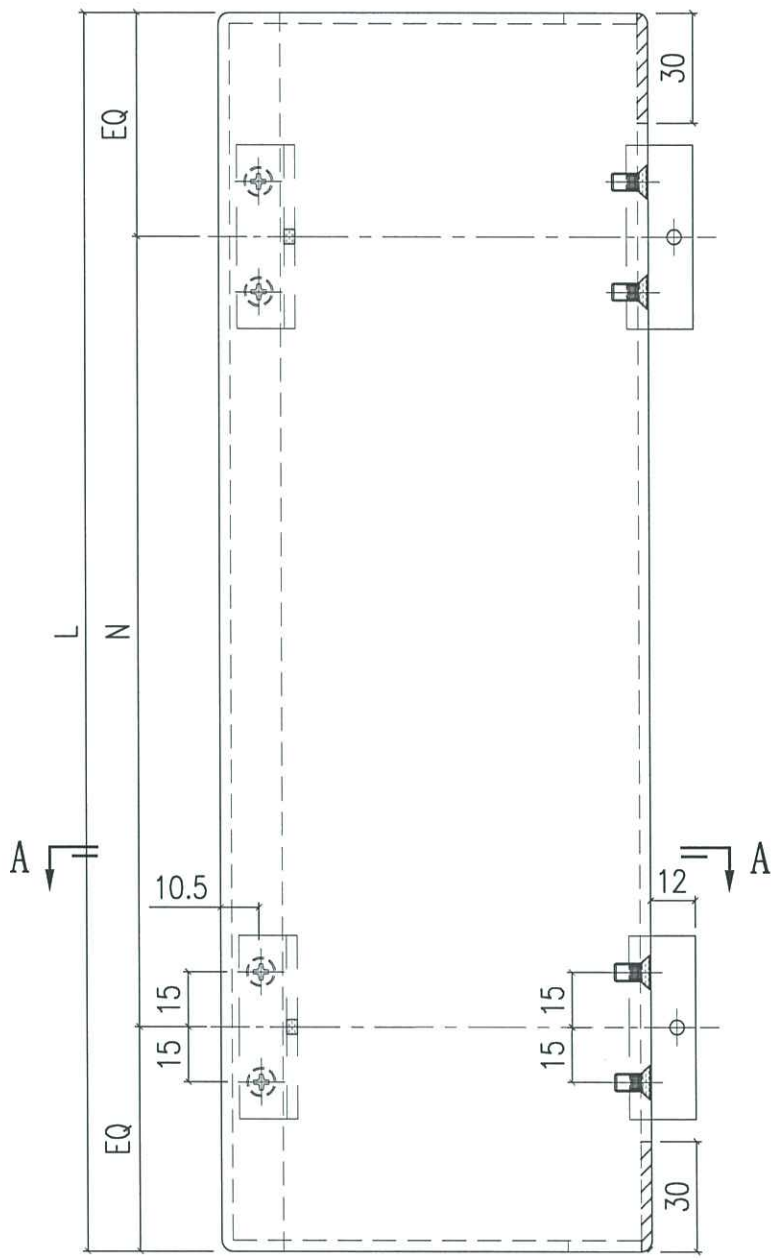

编号	L	N
AQ-114A	2585	@300c/cx8
AQ-114B	885	@300c/cx2
AQ-114C	597.5	300
AQ-114D	2510	@300c/cx8

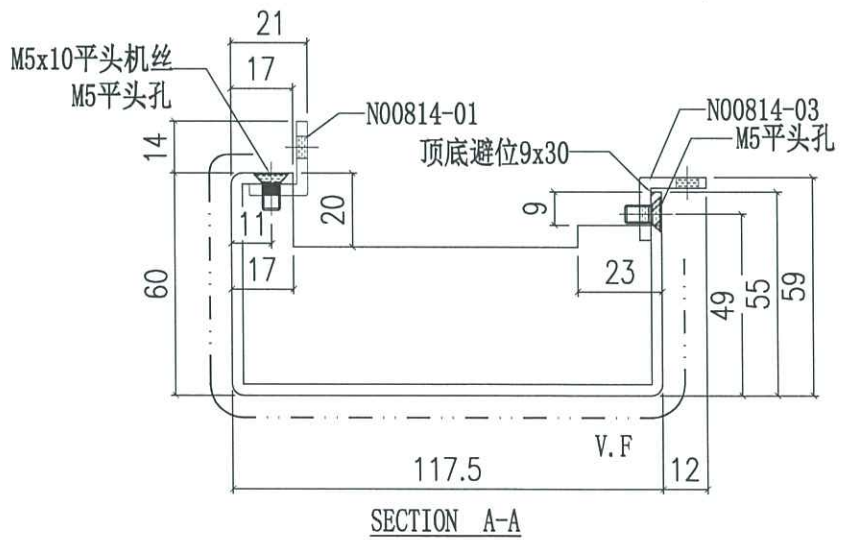

2  
D16



美特鋁質有限公司  
MIDI Aluminium Fabricator Ltd.

工程號	J858	類別		物料號	-		
地盘	康城11期	制圖	J. L.	2023-08-01	圖號	AQ-115	
修改		採用工廠	✓	日期		數量	-
日期		材料颜色	香槟金 (ECD3X10099S-JF2)	- 材料	3mm THK. 铝板	單件重量	- (KG)

编号	L	N	N1	A	B
AQ-115A	2585	@300c/cx8	@300c/cx8	95	90
AQ-115B	885	@300c/cx2	@300c/cx2	60	225
AQ-115C	2510	@300c/cx8	@300c/cx8	57.5	52.5

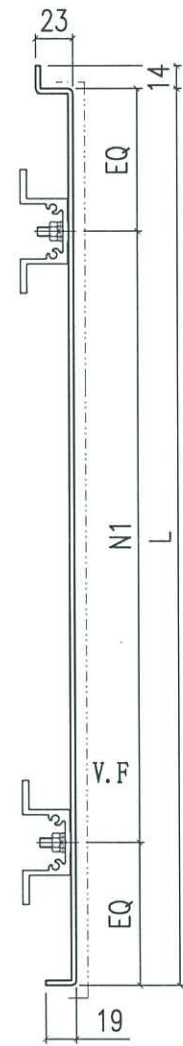
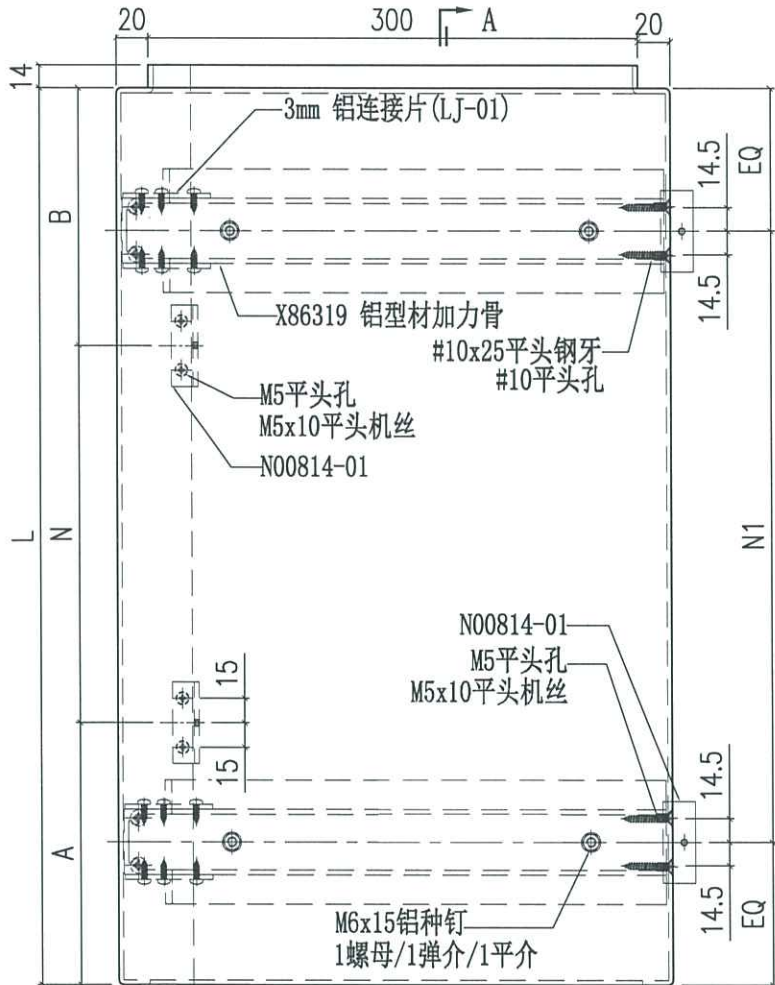

SECTION A-A

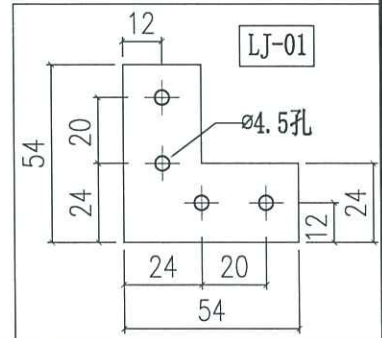
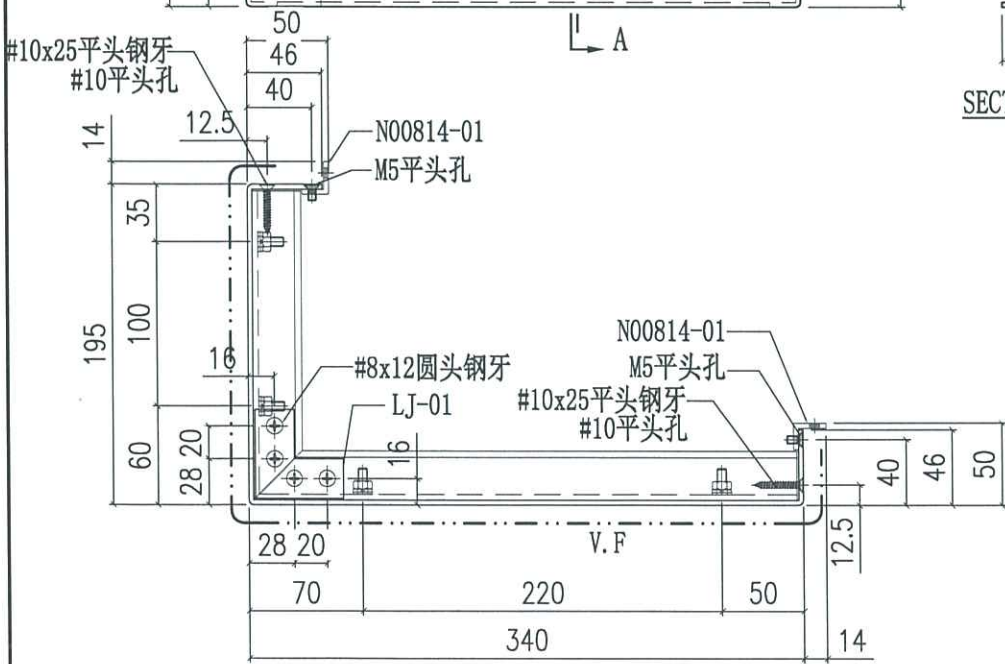

*Handwritten blue mark: D37*



美特鋁質有限公司  
MIDI Aluminium Fabricator Ltd.

工程號	J858	類別		物料號	-	
地盘	康城11期	制圖	J.L.	2023-08-01	圖號	AQ-115.1
修改		採用工廠	地盤	✓	圖紙名稱	铝板加工图
日期		材料颜色	香槟金(ECD3X10093S-JF2)	-	材料	3mm THK. 铝板
					復核	-
					批准	-
					數量	-
					單件重量	- (KG)

编号	L	N	N1	A	B
AQ-115.1A	597.5	300	300	118.5	239

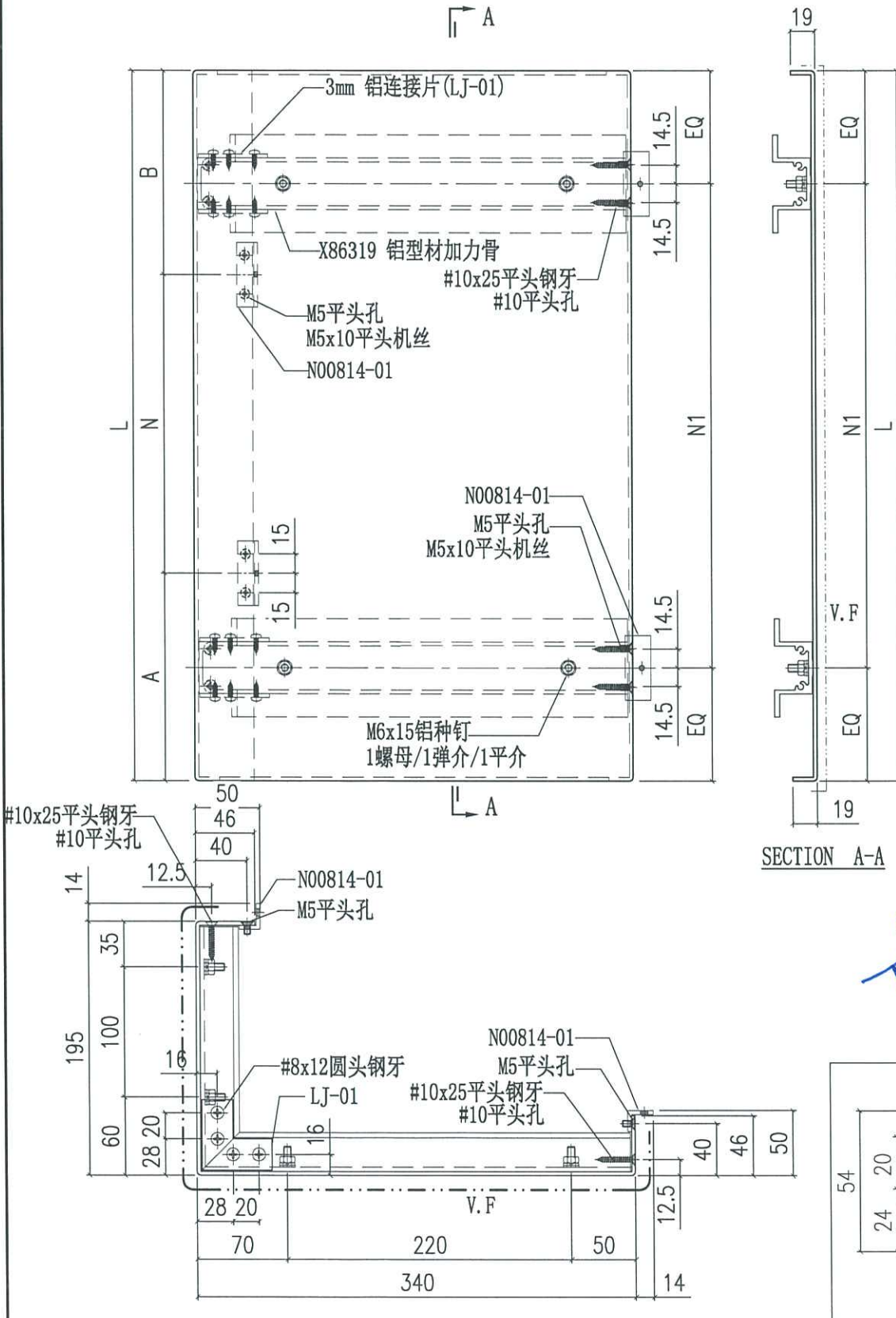

Handwritten blue mark: 037



美特铝质有限公司  
MIDI Aluminium Fabricator Ltd.

工程號	J858	類別		物料號	-				
地盘	康城11期	制圖	J.L.	2023-08-01	圖號	AQ-118			
修改	A	採用工廠	✓	圖紙名稱	铝板加工图	復核	-	數量	-
日期	05/03	材料颜色	香槟金(ECD3X10099S-JF2)	- 材料	3mm THK. 铝板	批准	-	單件重量	- (KG)

编号	L
AQ-118A	2527.5

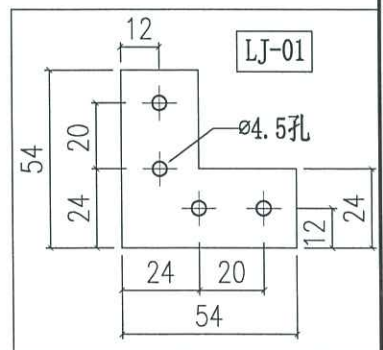
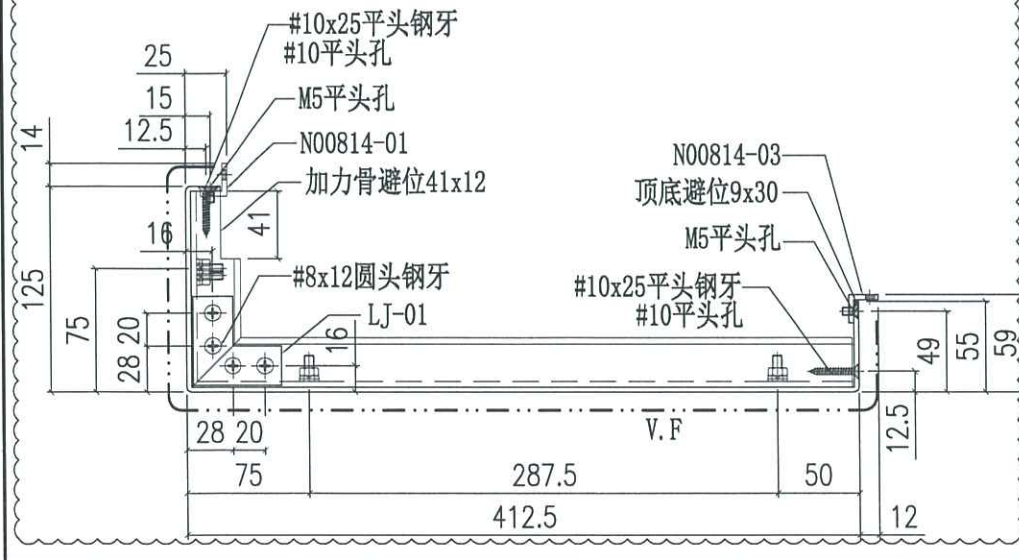
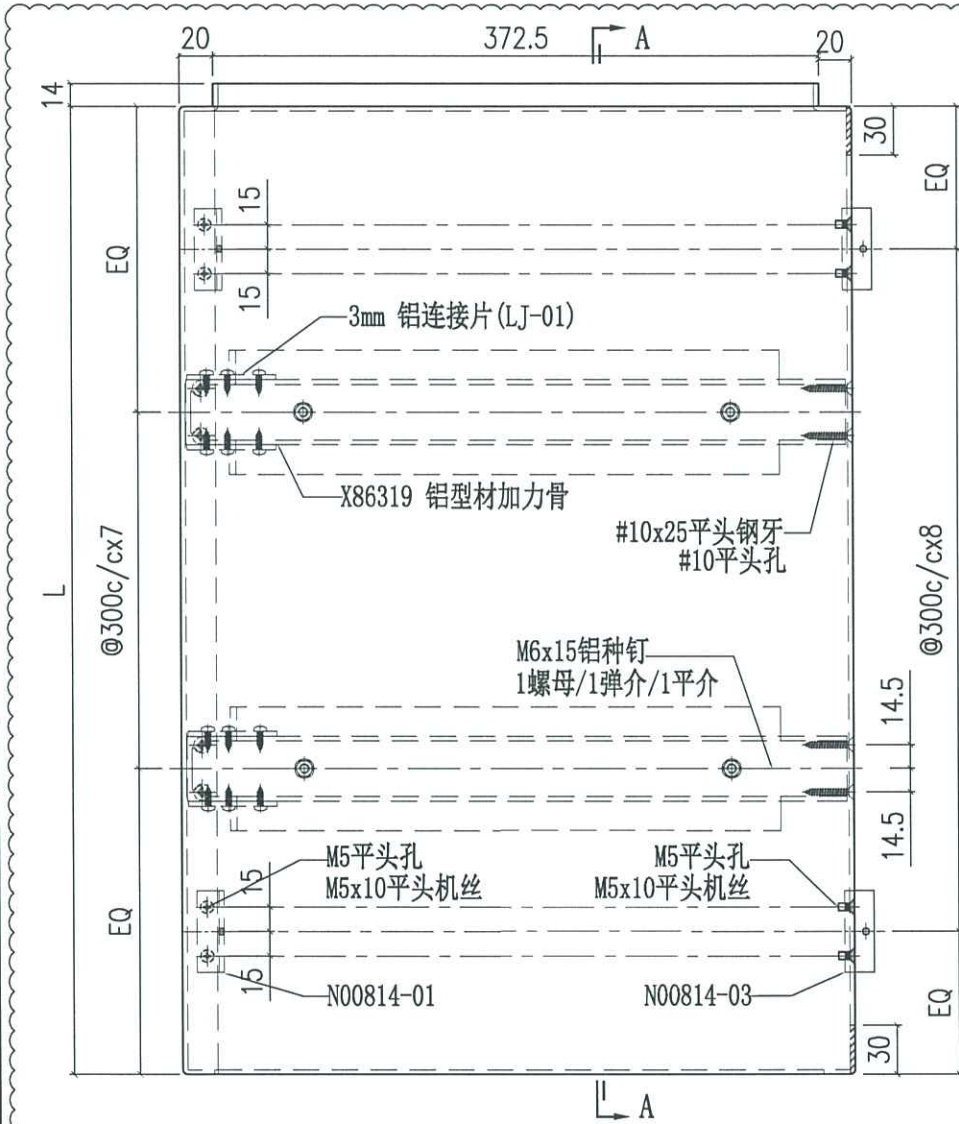

*B39A*

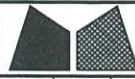

美特鋁質有限公司  
MIDI Aluminium Fabricator Ltd.

工程號	J858	類別		物料號	-				
地盘	康城11期	制圖	J.L.	2023-08-01	圖號	AQ-118.1			
修改	A	採用工廠	✓	图纸名称	铝板加工图	復核	-	數量	-
日期	05/03	材料颜色	香槟金 (EC03X10093S-JF2)	- 材料	3mm THK. 铝板	批准	-	單件重量	- (KG)

编号	L	N
AQ-118.1A	597.5	300

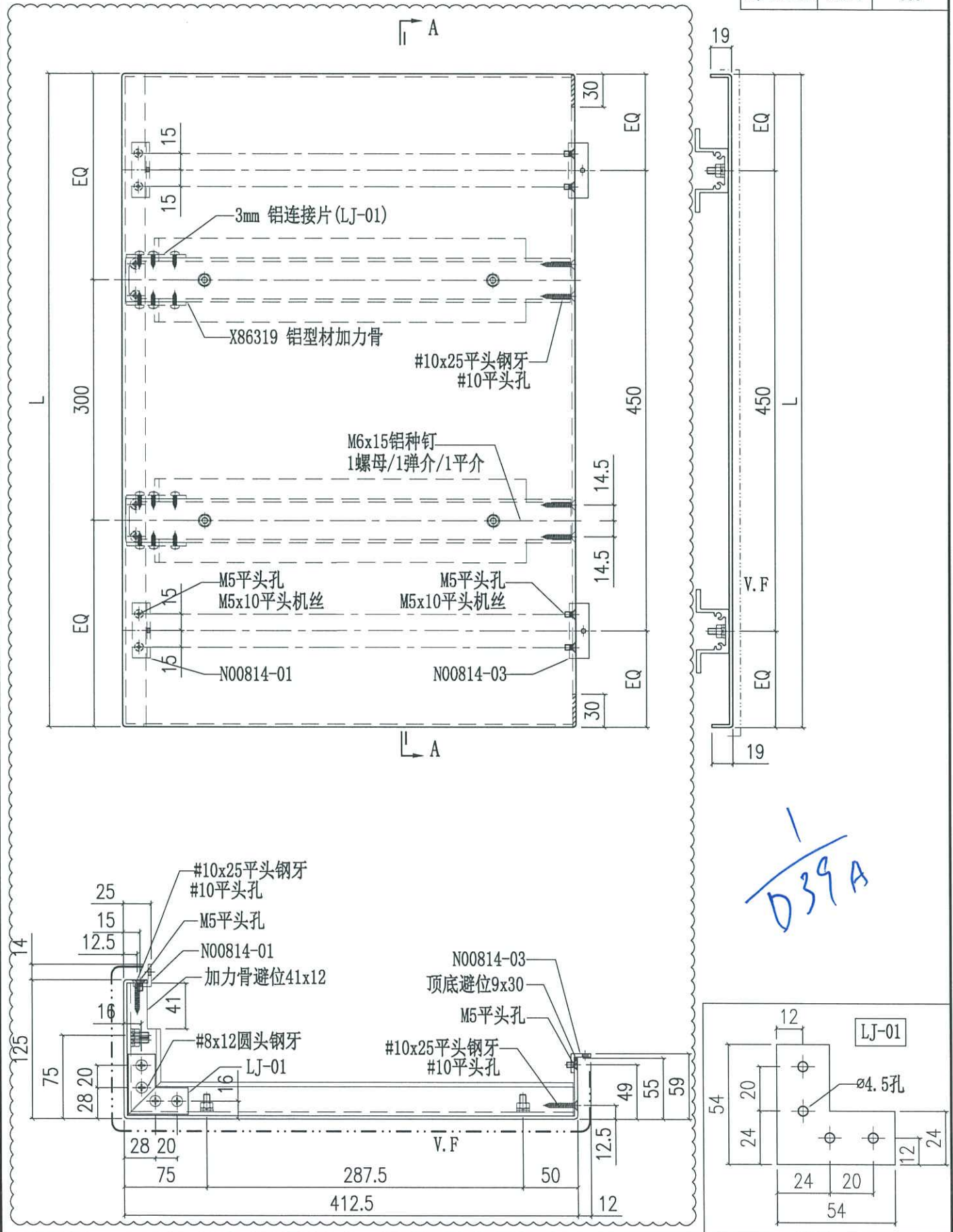

039A



美特鋁質有限公司  
MIDI Aluminium Fabricator Ltd.

工程號	J858	類別		物料號	-		
地盘	康城11期	制圖	J.L.	2023-08-01	圖號	AQ-119	
修改		採用工廠			數量	-	
日期		材料颜色	香槟金(ECD3X10099S-JF2)	材料	3.0mm 铝板	單件重量	- (KG)

编号	L	N
AQ-119A	2427.5	@300c/cx8
AQ-119B	420	300
AQ-119C	2510	@300c/cx8

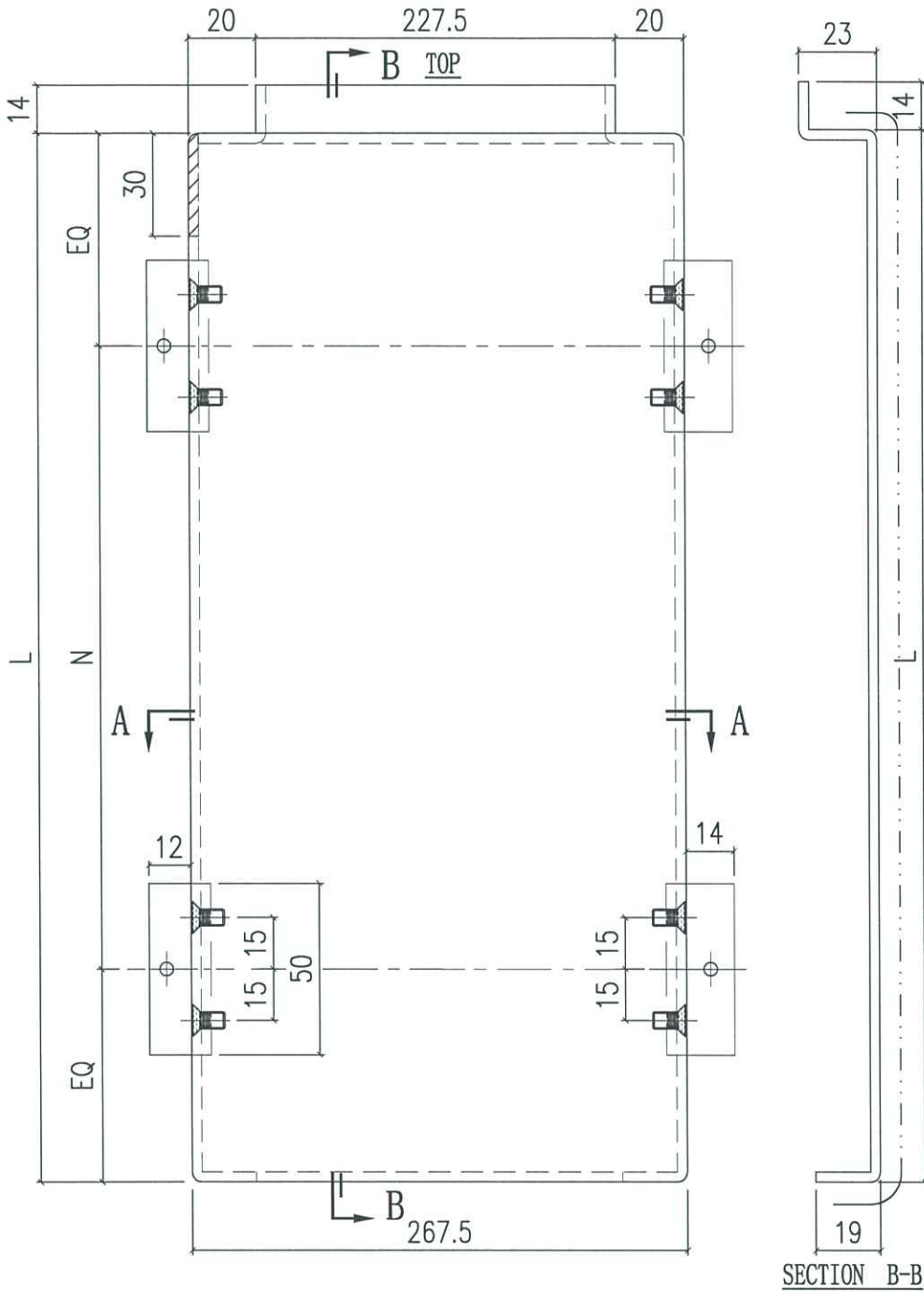

1/040

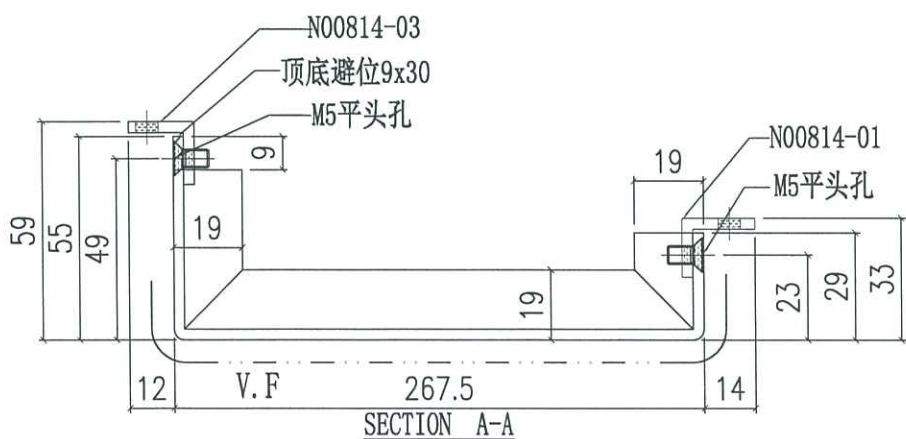

 美特铝质有限公司 MIDI Aluminium Fabricator Ltd.		工程號	J858	類別		物料號	-	
		地盘	康城11期	制圖	J.L.	2023-08-01	圖號	AQ-119.1
修改		採用工廠	地盘	✓	图纸名称	铝折件	復核	-
日期		材料颜色	香槟金 (ECD3X10099S-JF2)		材料	3.0mm 铝板	批准	-
							數量	-
							單件重量	- (KG)

编号	L	N	A
AQ-119.1A	597.5	300	210

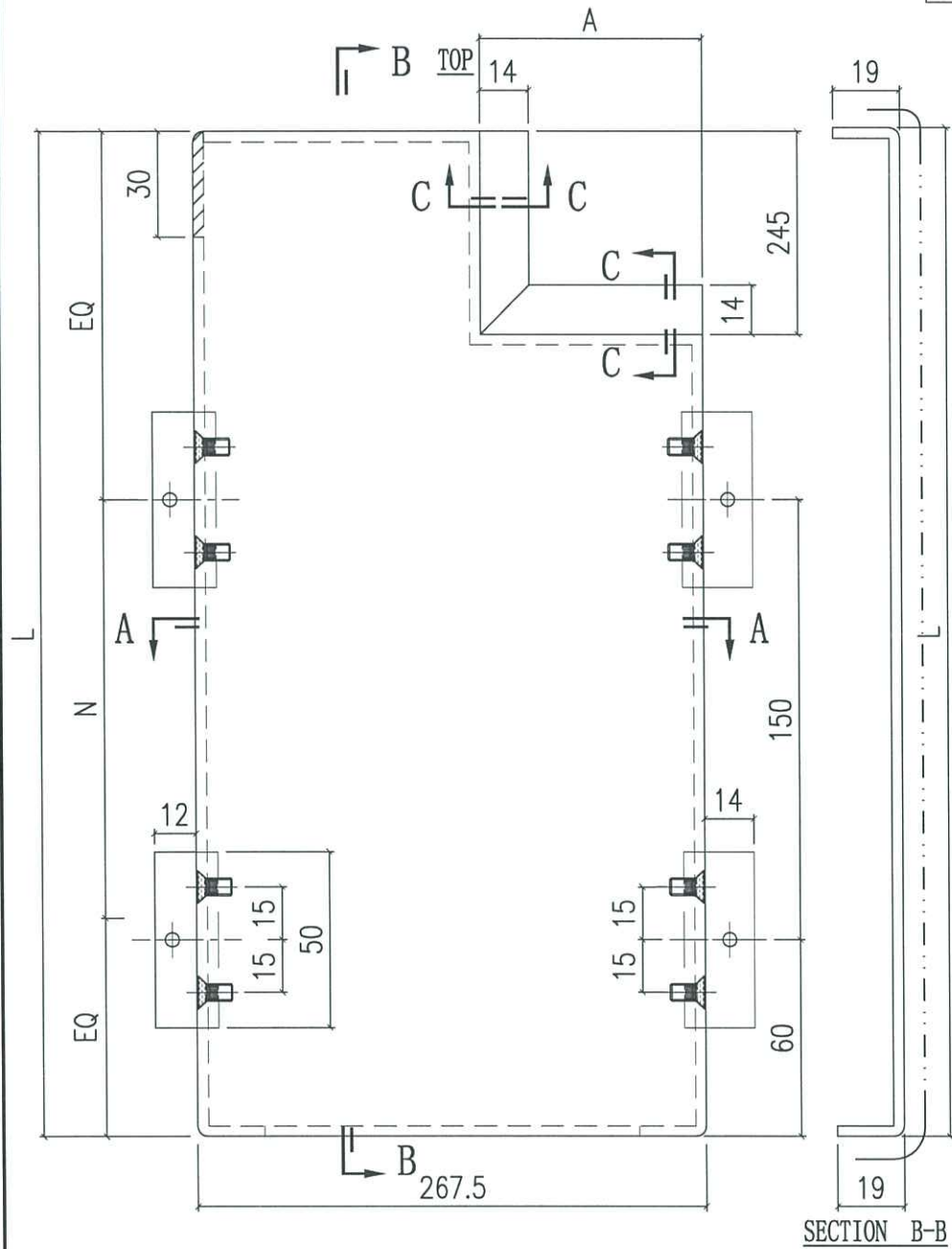

*Deco*

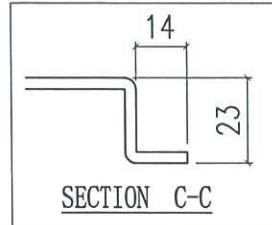
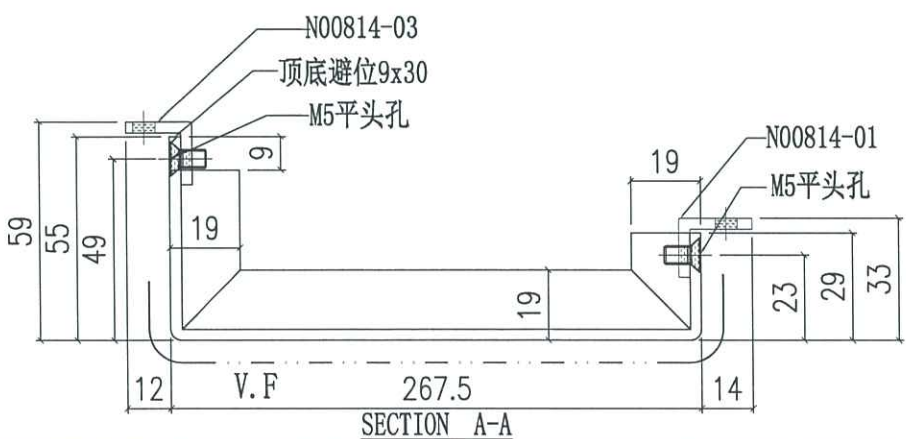



美特鋁質有限公司  
MIDI Aluminium Fabricator Ltd.

工程號	J858	類別		物料號	-		
地盘	康城11期	制圖	J.L.	2023-08-01	圖號	AQ-119.2	
修改		採用工廠	✓	日期	數量	-	
日期		材料颜色	香槟金(ECD3X10099S-JF2)	图纸名称	铝折件	單件重量	- (KG)
		材料	3.0mm 铝板	復核	-	-	
				批准	-	-	

编号	L	N
AQ-119.2A	885	@300c/cx2

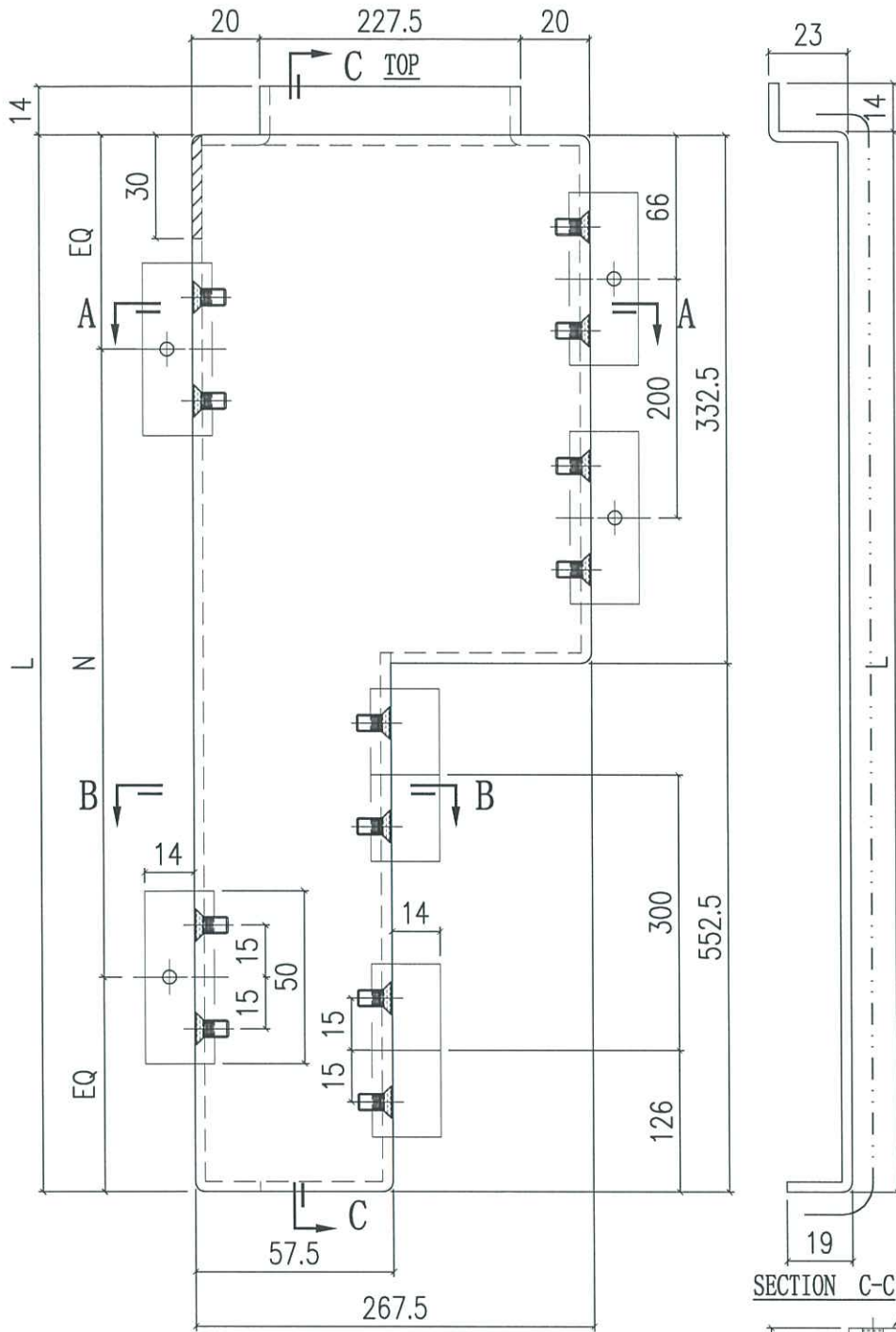

04

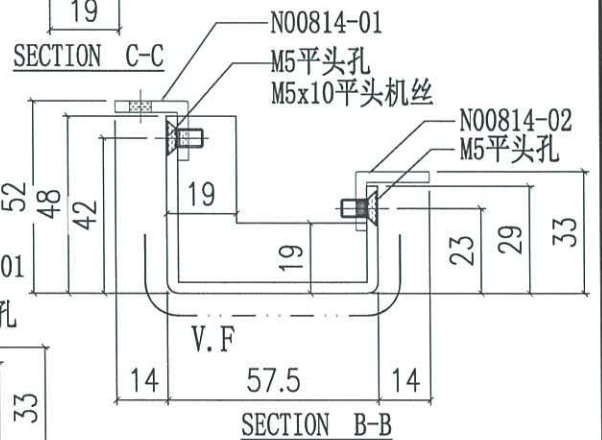
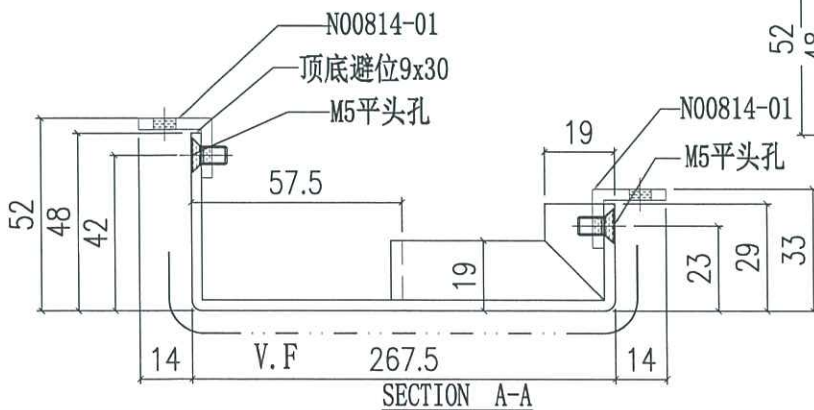



美特鋁質有限公司  
MIDI Aluminium Fabricator Ltd.

工程號	J858	類別		物料號	-
地盘	康城11期	制圖	J.L.	2023-08-01	圖號 AQ-120
修改 A		採用工廠			數量 -
日期 05/03		地盘	✓	图纸名称	铝板加工图
		材料颜色	香槟金 (ECD3X10099S-JF2)	復核	-
		- 材料	3mm THK. 铝板	批准	-
				單件重量	- (KG)

编号	L	N	N1	A	B
AQ-120A	2952	@300c/cx8	@300c/cx8	443.5	368.5

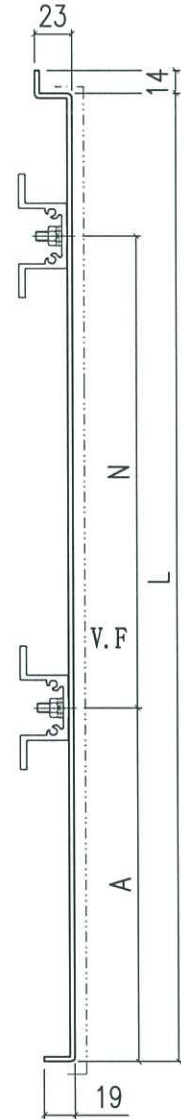
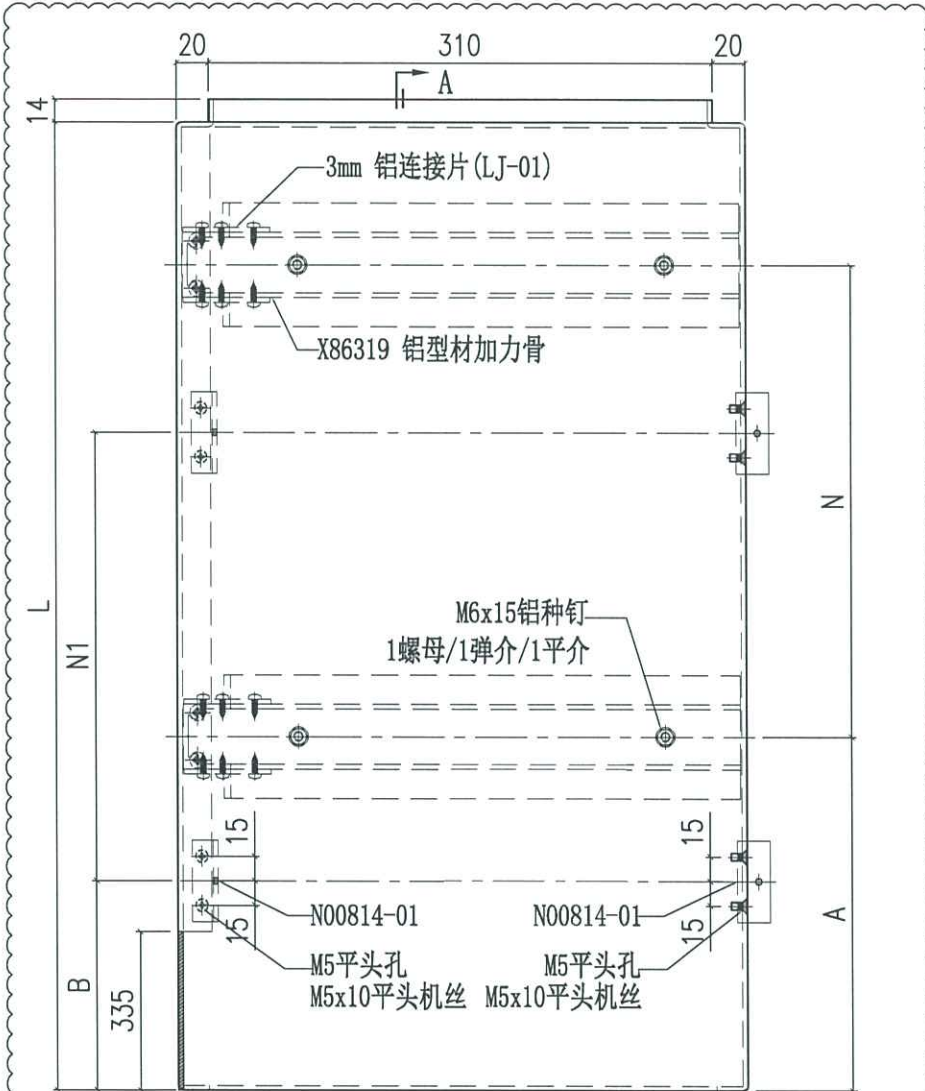

SECTION A-A

*Handwritten blue ink mark: D40A*

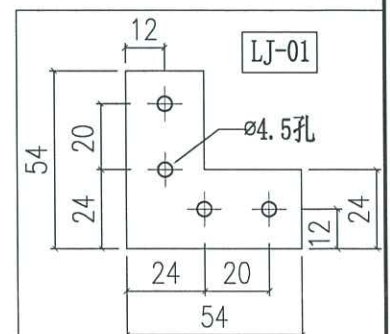
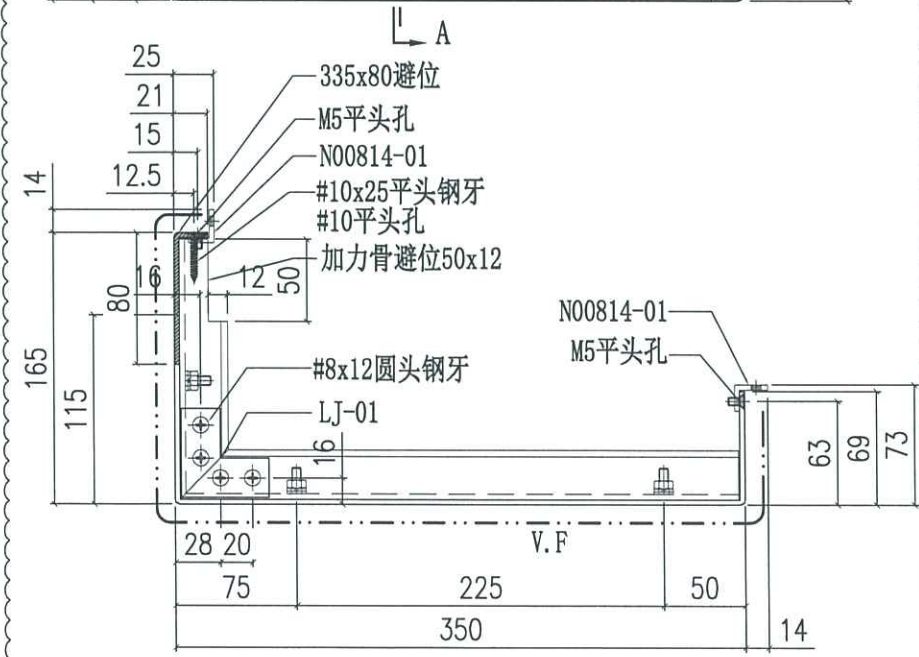

 美特鋁質有限公司 MIDI Aluminium Fabricator Ltd.		工程號 J858 地盘 康城11期	類別 制圖 J.L.	物料號 - 圖號 AQ-120.1
修改 A 日期 05/03	採用工廠 材料颜色 香槟金 (EC03X10099S-JF2)	地盘 ✓ 图纸名称 铝板加工图	復核 - 批准 -	數量 - 單件重量 - (KG)
		- 材料	3mm THK. 铝板	

编号	L	N	A
AQ-120.1A	508	300	29

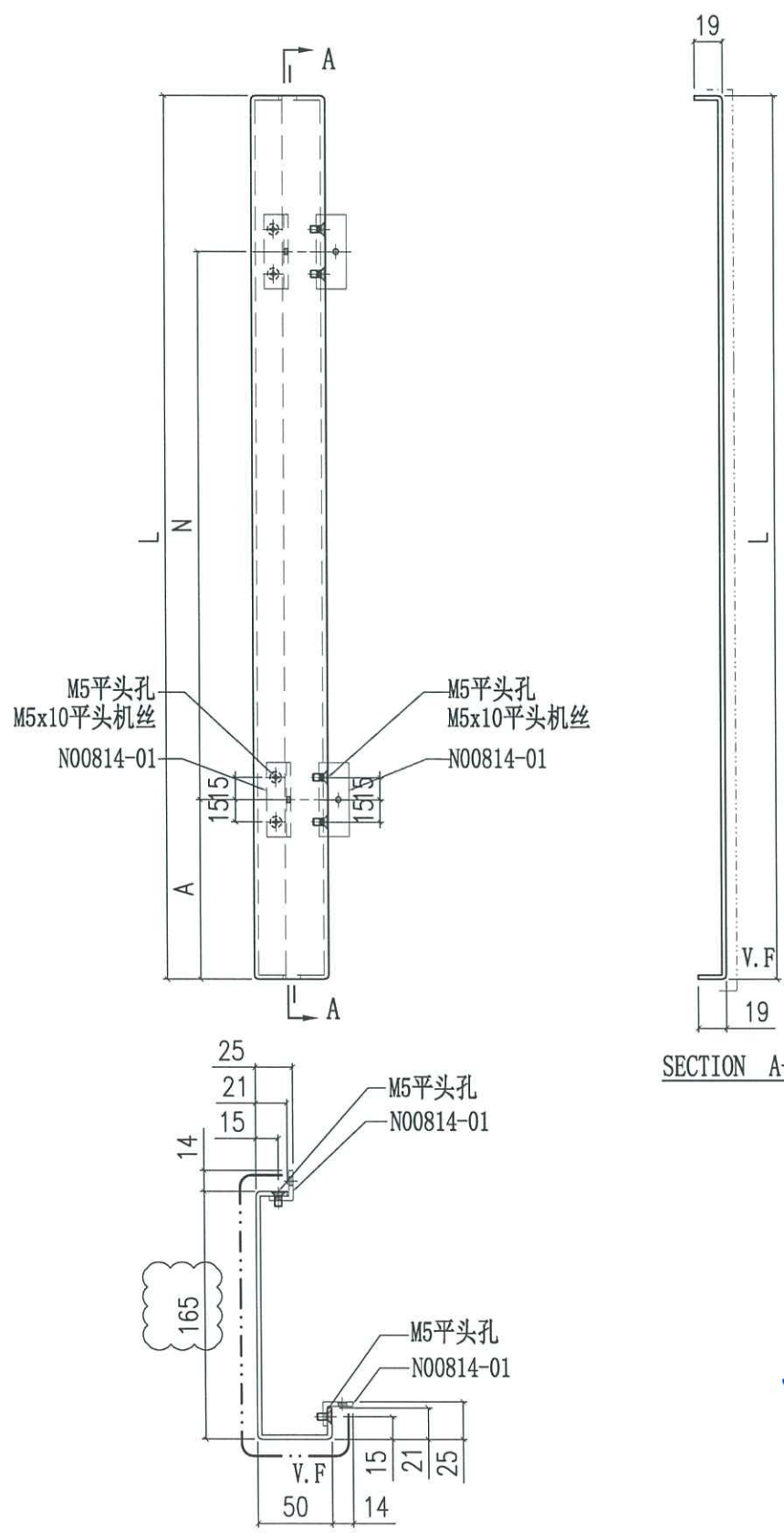

*040A*

 美特鋁質有限公司 MIDI Aluminium Fabricator Ltd.		工程號 J858 地盘 康城11期	類別 制圖 J.L.	物料號 - 2023-08-01	圖號 AQ-121
修改 A 日期 05/03	採用工廠 材料颜色 香槟金 (BCD3X10099S-JF2)	图纸名称 铝板加工图 - 材料 3mm THK. 铝板	復核 - 批准 -	數量 - 單件重量 - (KG)	

编号	L	N	N1	A	B
AQ-121A	2617	@300c/cx7	@300c/cx8	321	183.5

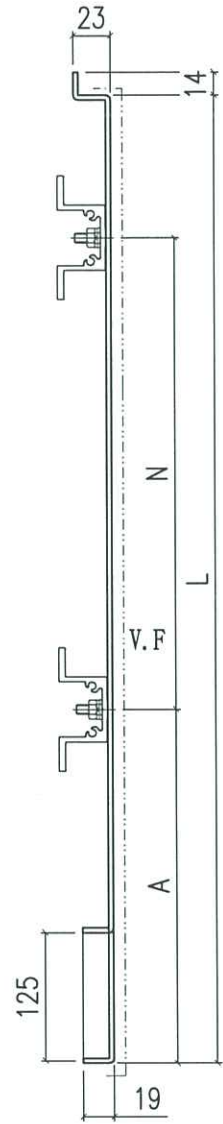
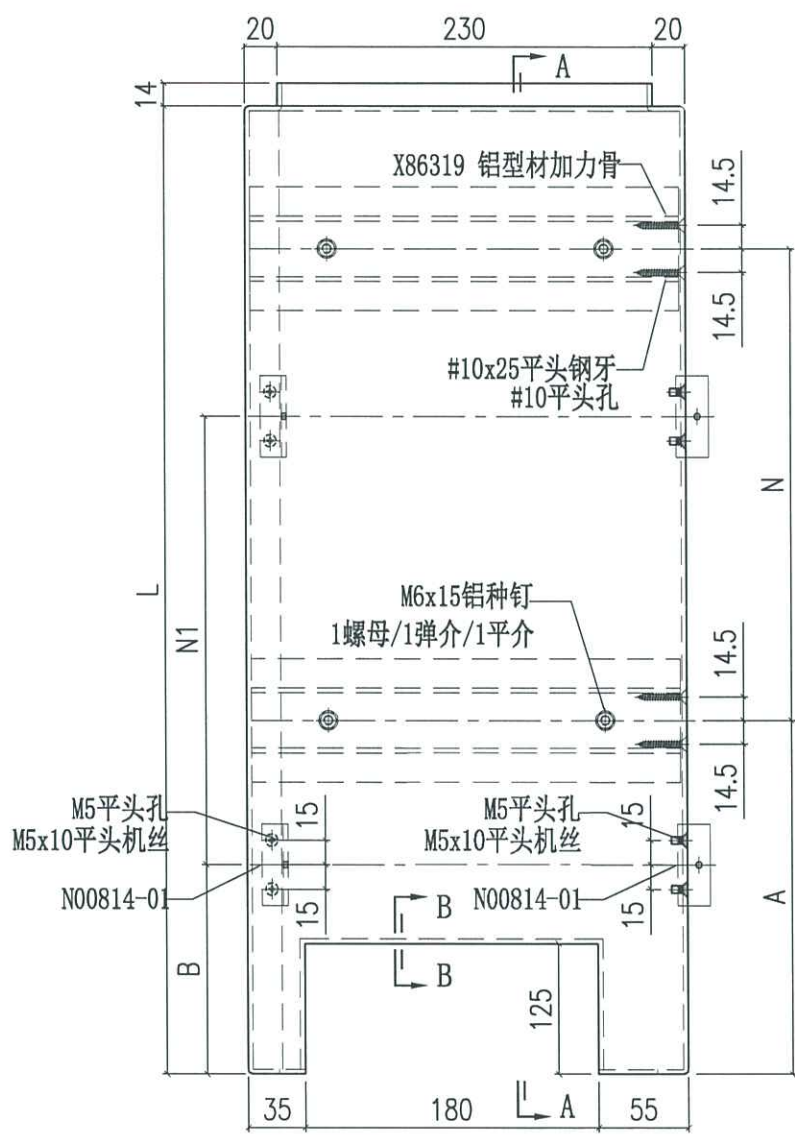

SECTION A-A

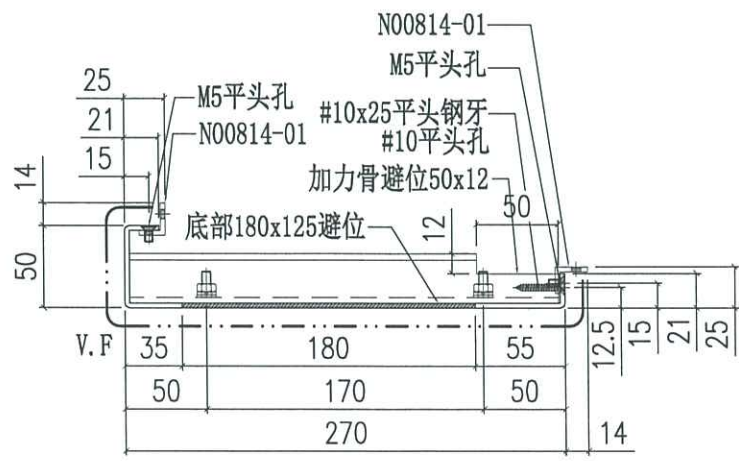

Handwritten blue text: 插呀也 (Chā yā yě) and D40A.

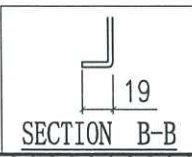

SECTION B-B

 美特鋁質有限公司 MIDI Aluminium Fabricator Ltd.		工程號 J858 地盘 康城11期	類別 制圖 J.L.	物料號 - 圖號 AQ-121.1
修改 A 日期 05/03	採用工廠 材料颜色 香槟金 (ECD3X10099S-JF2)	图纸名称 铝板加工图 - 材料 3mm THK. 铝板	復核 - 批准 -	數量 - 單件重量 - (KG)

编号	L	N	N1	A
AQ-121.1A	508	300	300	179

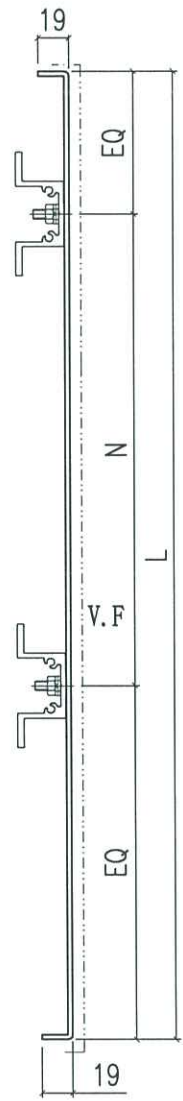
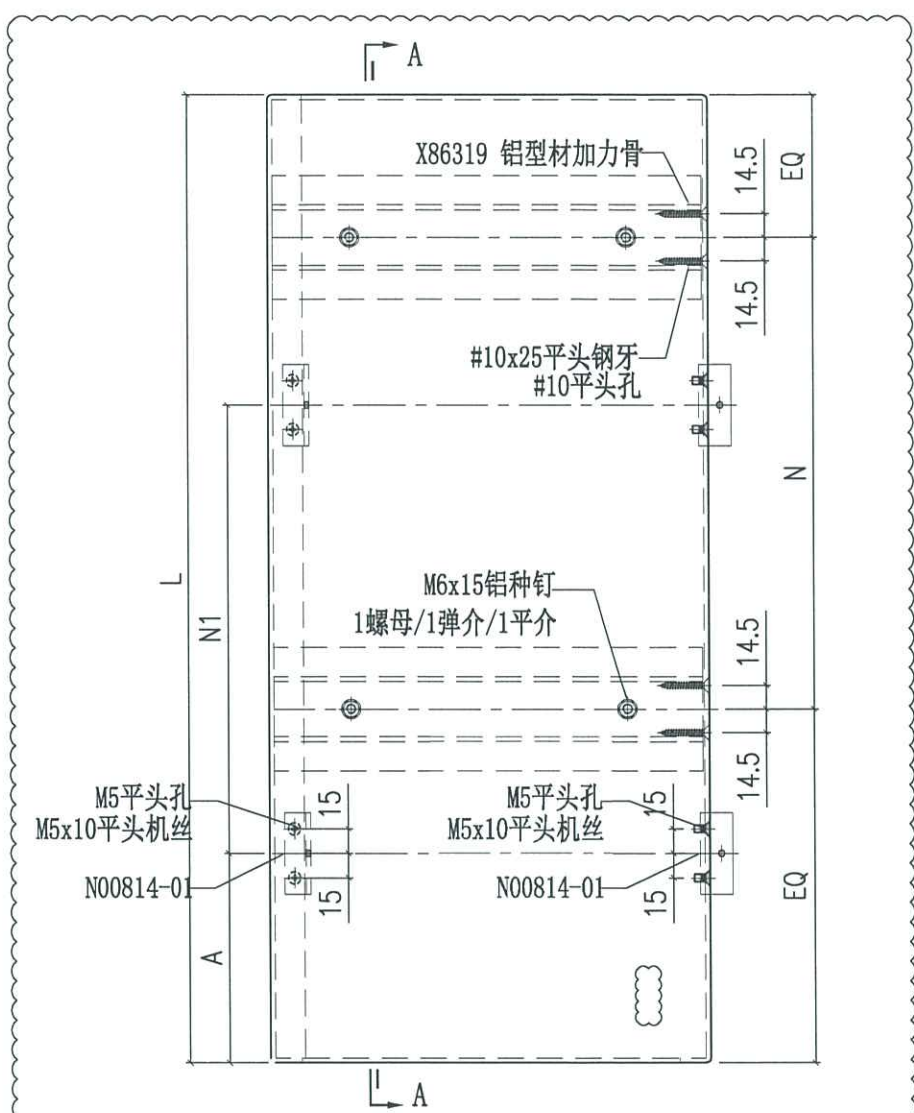

SECTION A-A

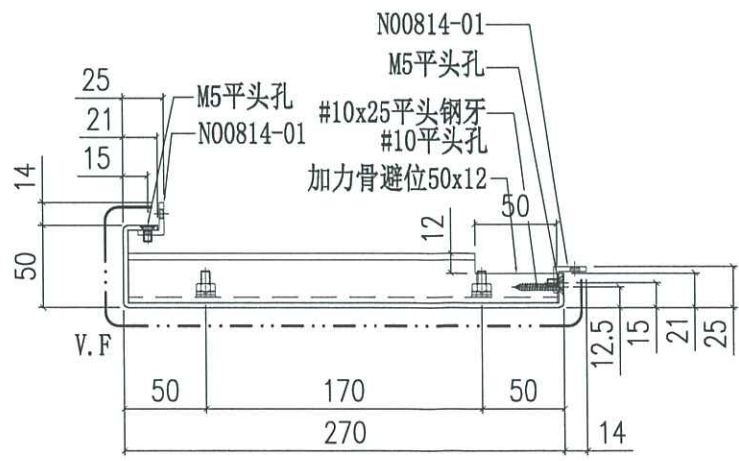

铝材  
OK

工程号	J858	类别		物料号	-				
地盘	康城11期	制图	J.L.	2023-08-01	图号	AQ-122			
修改	A	采用工厂	✓	图纸名称	铝板加工图	复核	-	数量	-
日期	05/03	材料颜色	香槟金 (ECC3X10099S-JF2)	- 材料	3mm THK. 铝板	批准	-	单件重量	- (KG)

编号	L
AQ-122	2952

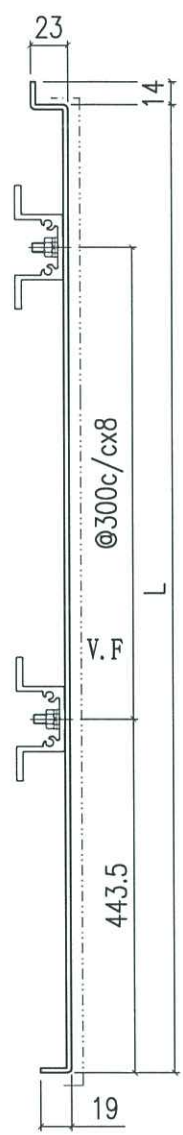
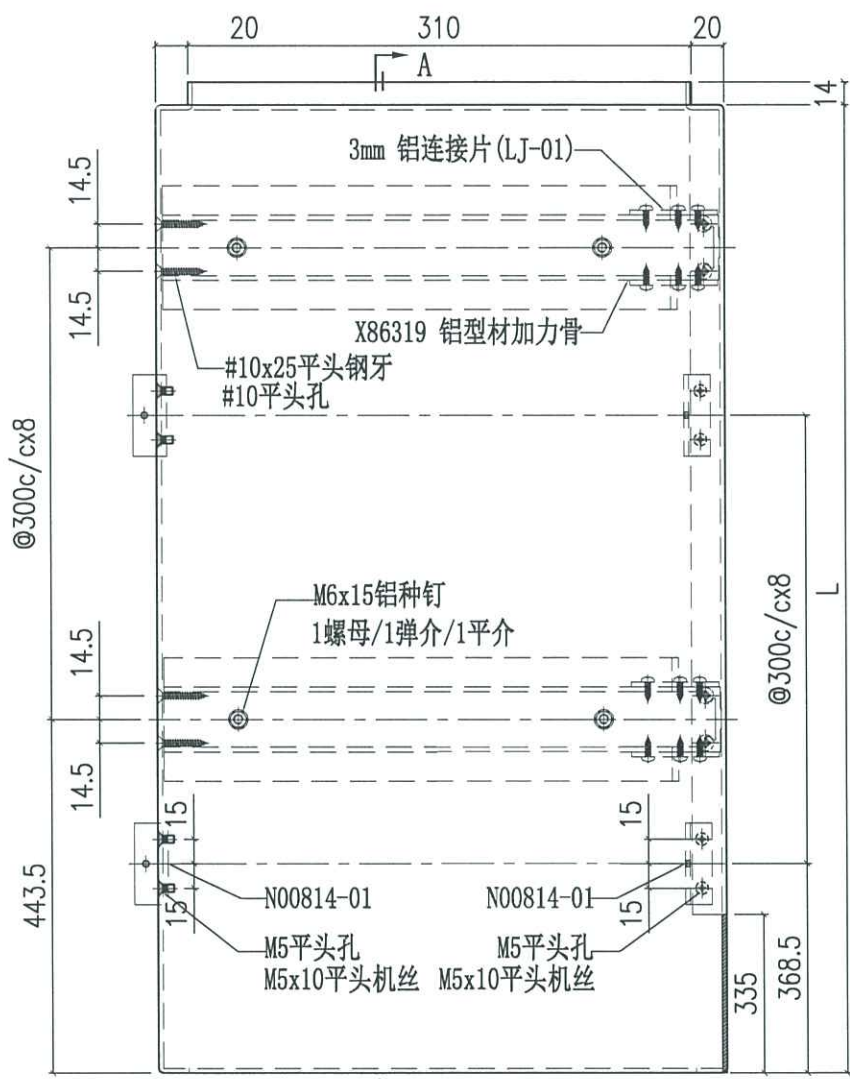

SECTION A-A

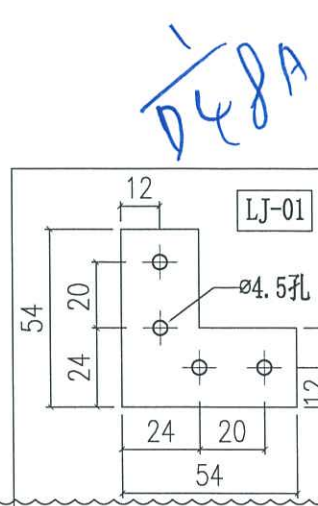
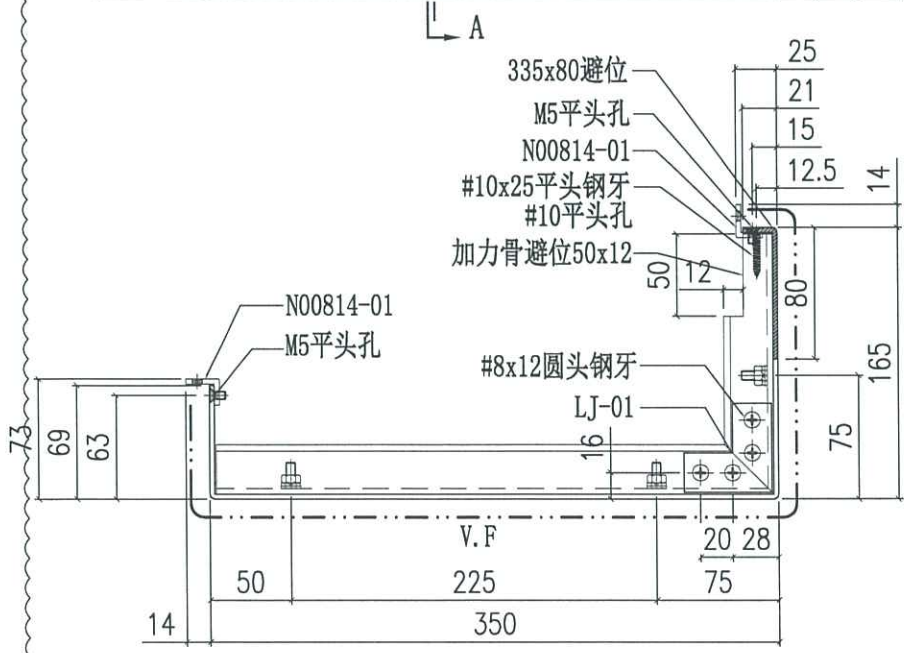

048A



美特鋁質有限公司  
MIDI Aluminium Fabricator Ltd.

工程號	J858	類別		物料號	-		
地盘	康城11期	制圖	J.L.	2023-08-01	圖號	AQ-122.1	
修改	A	採用工廠	✓	日期	05/03	數量	-
日期	05/03	材料颜色	香槟金 (ECD3X10099S-JF2)	图纸名称	铝板加工图	復核	-
		- 材料	3mm THK. 铝板	批准	-	單件重量	- (KG)

编号	L	W
AQ-122.1A	508	240
AQ-122.1B	508	140
AQ-122.1C	508	230

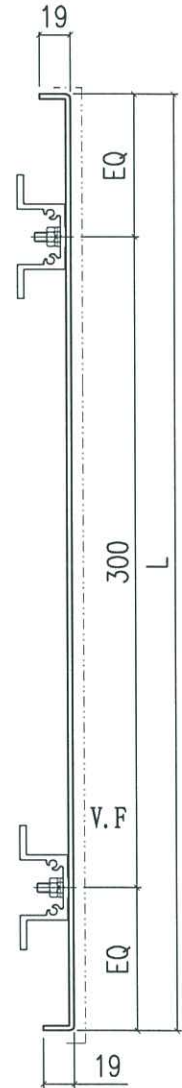
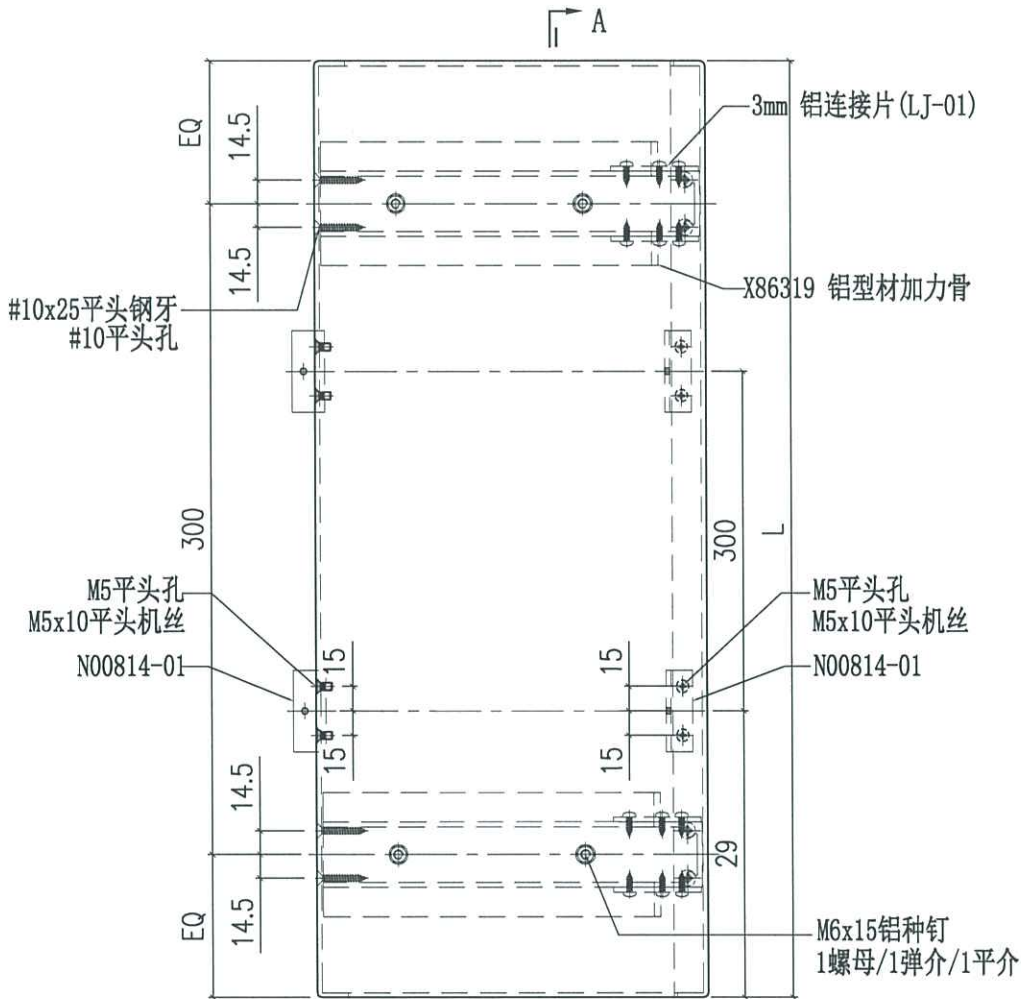

SECTION A-A

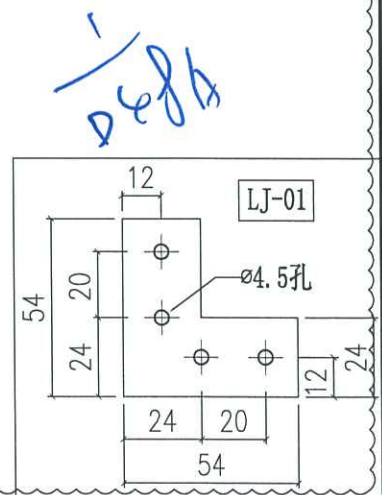
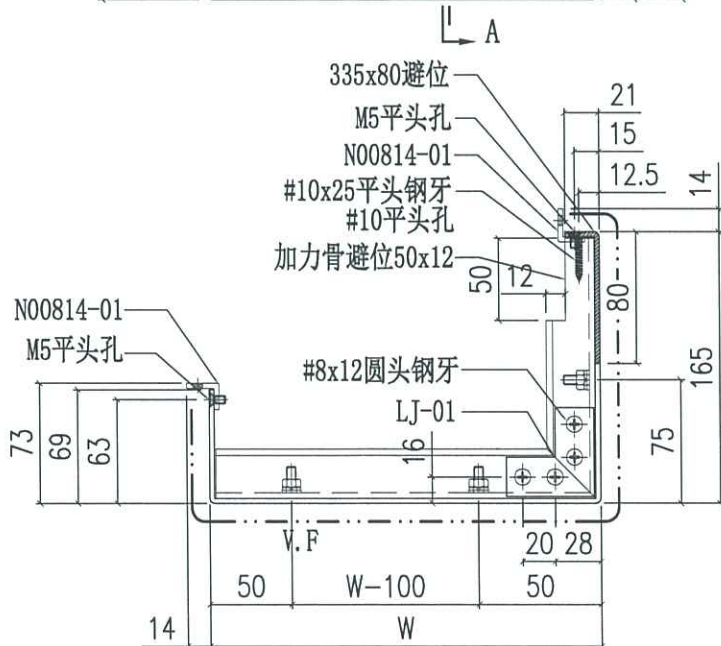

*Handwritten signature/initials in blue ink.*



美特鋁質有限公司  
MIDI Aluminium Fabricator Ltd.

工程號	J858	類別		物料號	-		
地盘	康城11期	制圖	J.L.	2023-08-01	圖號	AQ-123	
修改	A	採用工廠	✓	图纸名称	铝板加工图	數量	-
日期	05/03	材料颜色	香槟金 (EC33X10099S-JF2)	- 材料	3mm THK. 铝板	單件重量	- (KG)

编号	L	W
AQ-123A	2617	220

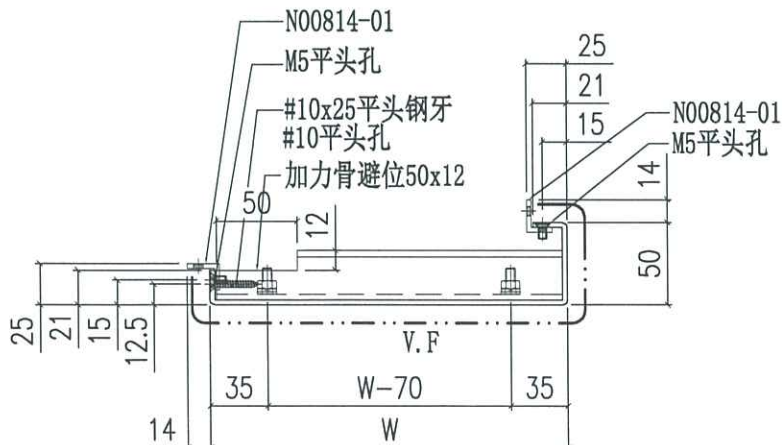
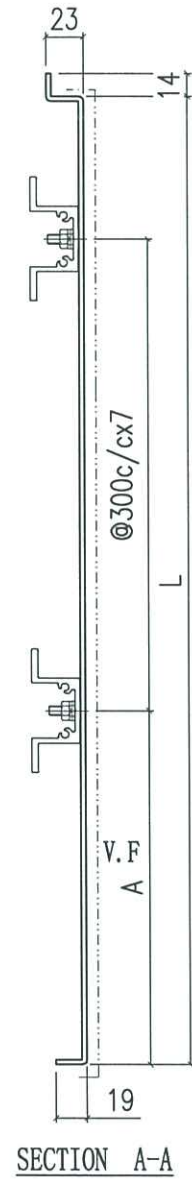
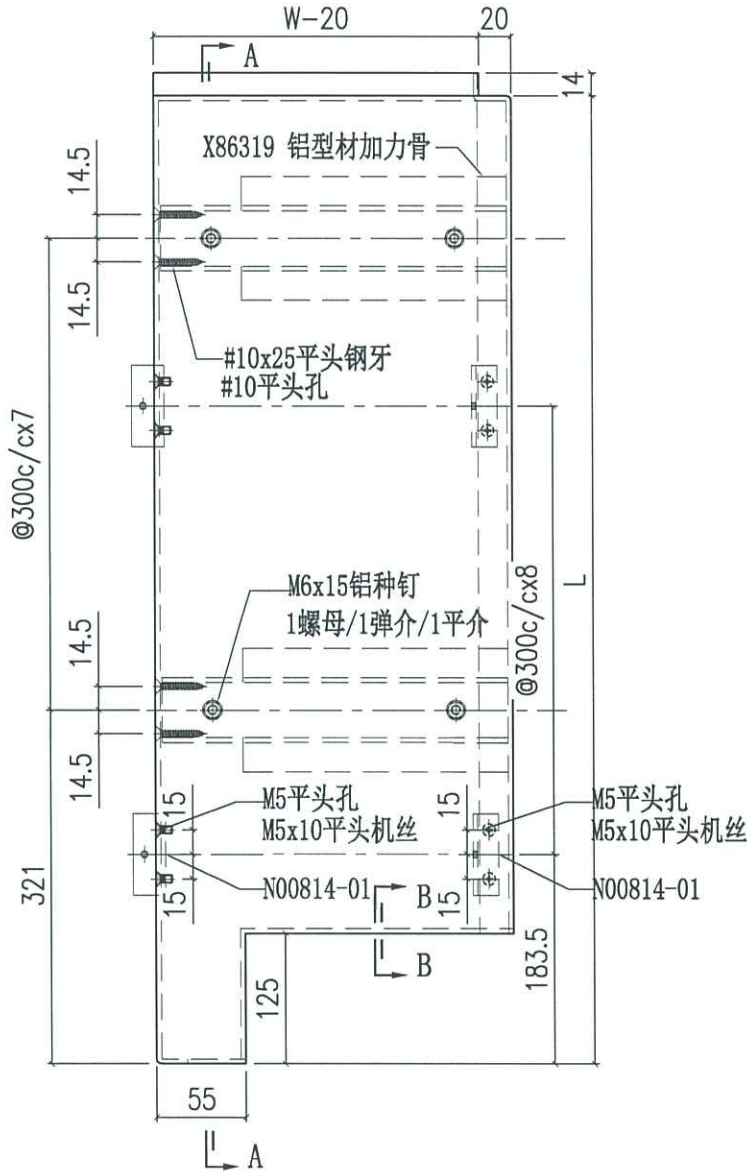

*Handwritten signature*

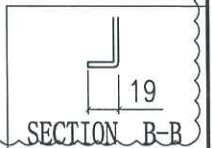

 美特鋁質有限公司 MIDI Aluminium Fabricator Ltd.		工程號 J858 地盘 康城11期	類別 制圖 J.L.	物料號 - 圖號 AQ-123.1
修改 A 日期 05/03	採用工廠 材料颜色 香槟金 (EC03X10099S-JF2)	图纸名称 铝板加工图 - 材料 3mm THK. 铝板	復核 - 批准 -	數量 - 單件重量 - (KG)

编号	L	W
AQ-123.1A	508	220

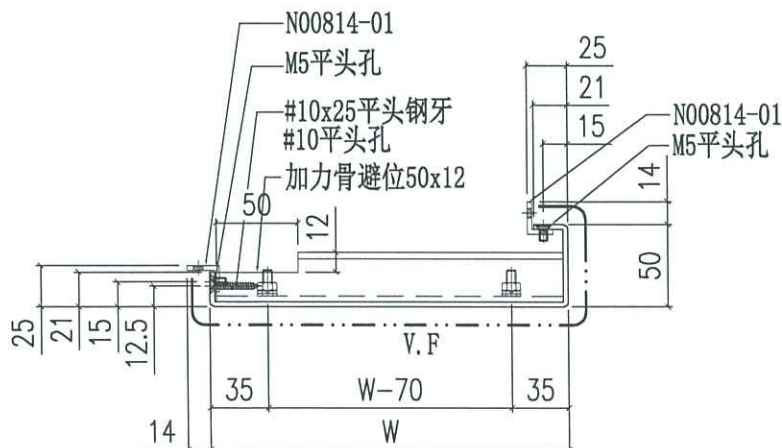
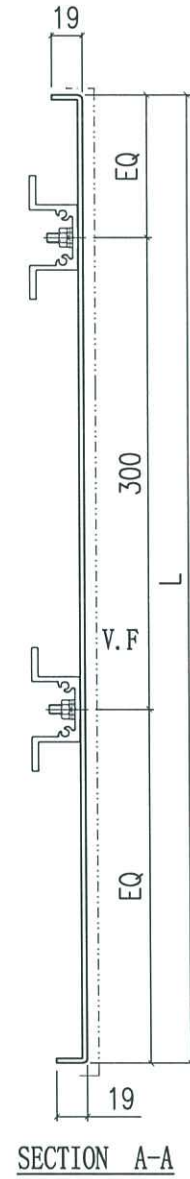
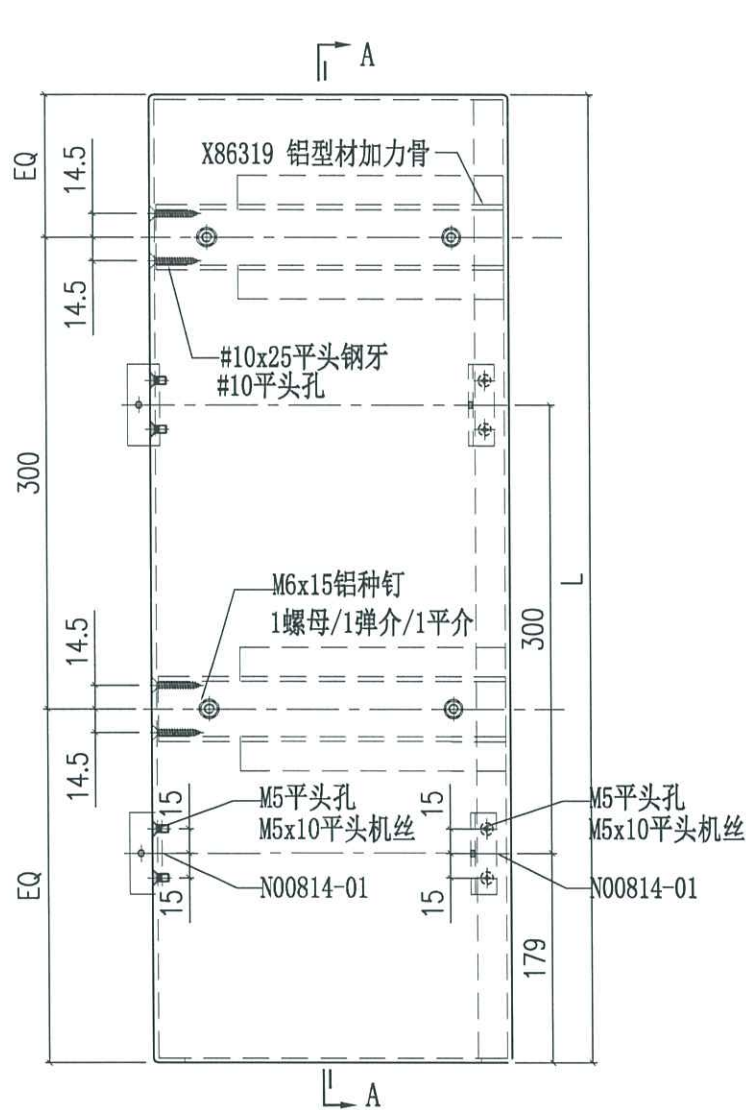

*Handwritten signature*

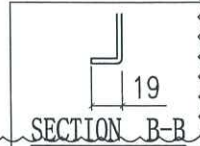



美特铝质有限公司  
MIDI Aluminium Fabricator Ltd.

工程号	J858	类别		物料号	-	
地盘	康城11期	制图	J.L.	2024-03-05	图号	AQ-125
修改		采用工厂			数量	-
日期		材料颜色	香槟金 (ECD3X10099S-JF2)	- 材料	3mm THK. 铝板	单件重量 (KG)

编号	L
AQ-125A	2527.5

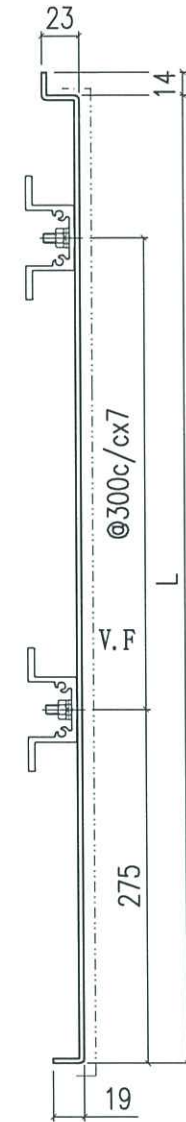
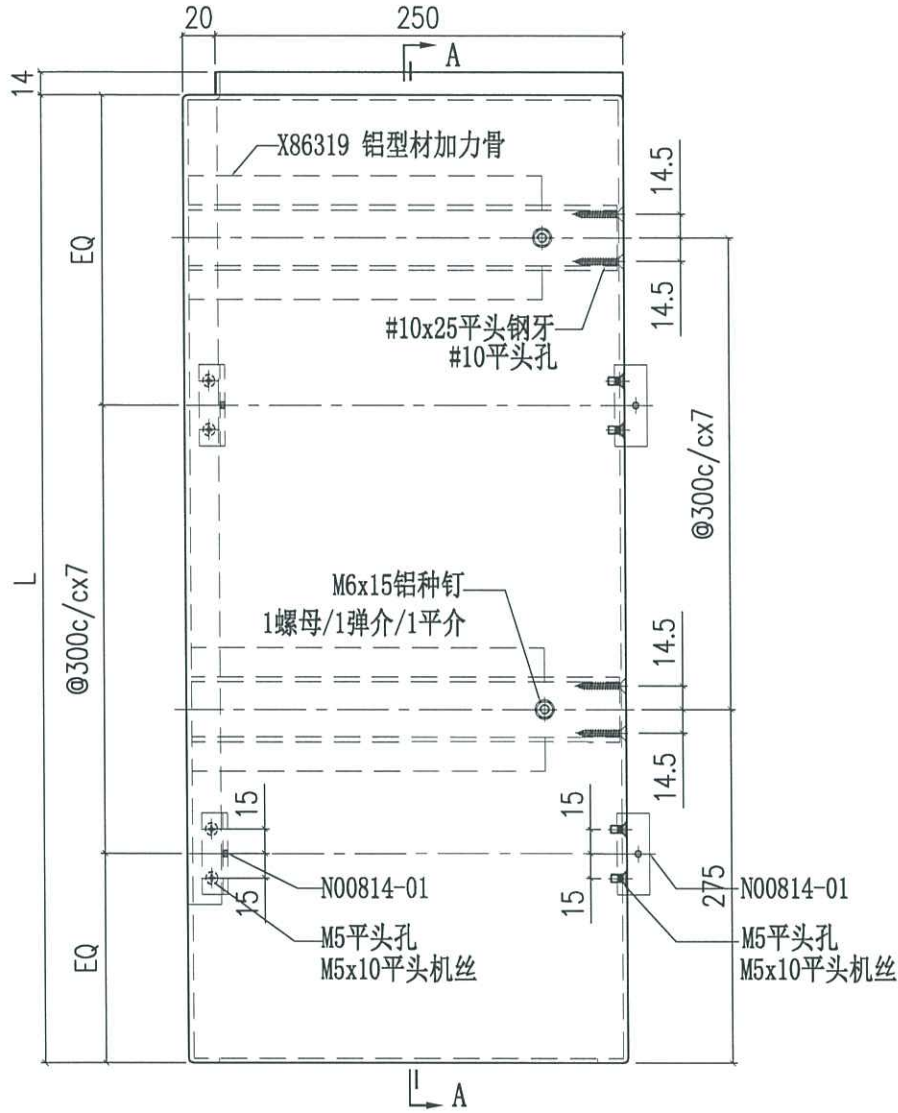

SECTION A-A

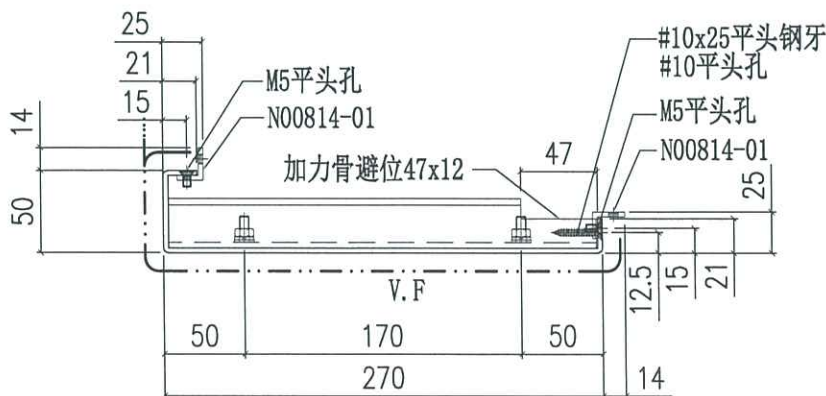

D39/A

 美特鋁質有限公司 MIDI Aluminium Fabricator Ltd.		工程號 J858 地盘 康城11期	類別 制圖 J.L.	物料號 - 2024-03-05	圖號 AQ-125.1 數量 -
修改 日期	採用工廠 材料颜色 香槟金(ECD3X10099S-JF2)	地盤 ✓ 图纸名称 铝板加工图	復核 - 批准 -	- -	單件重量 - (KG)

编号	L
AQ-125.1A	597.5

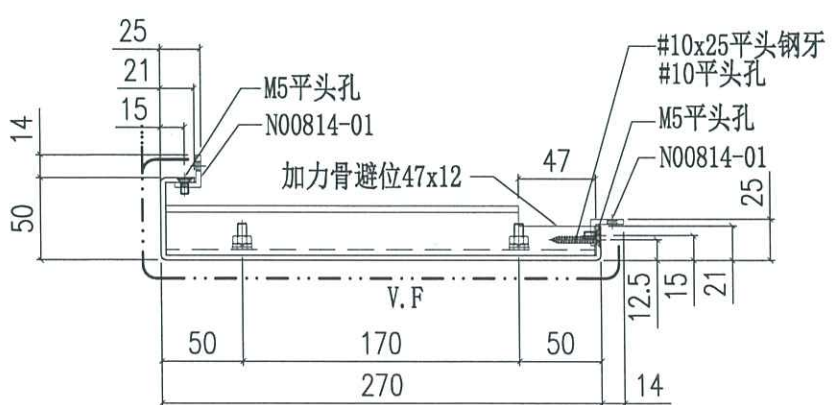
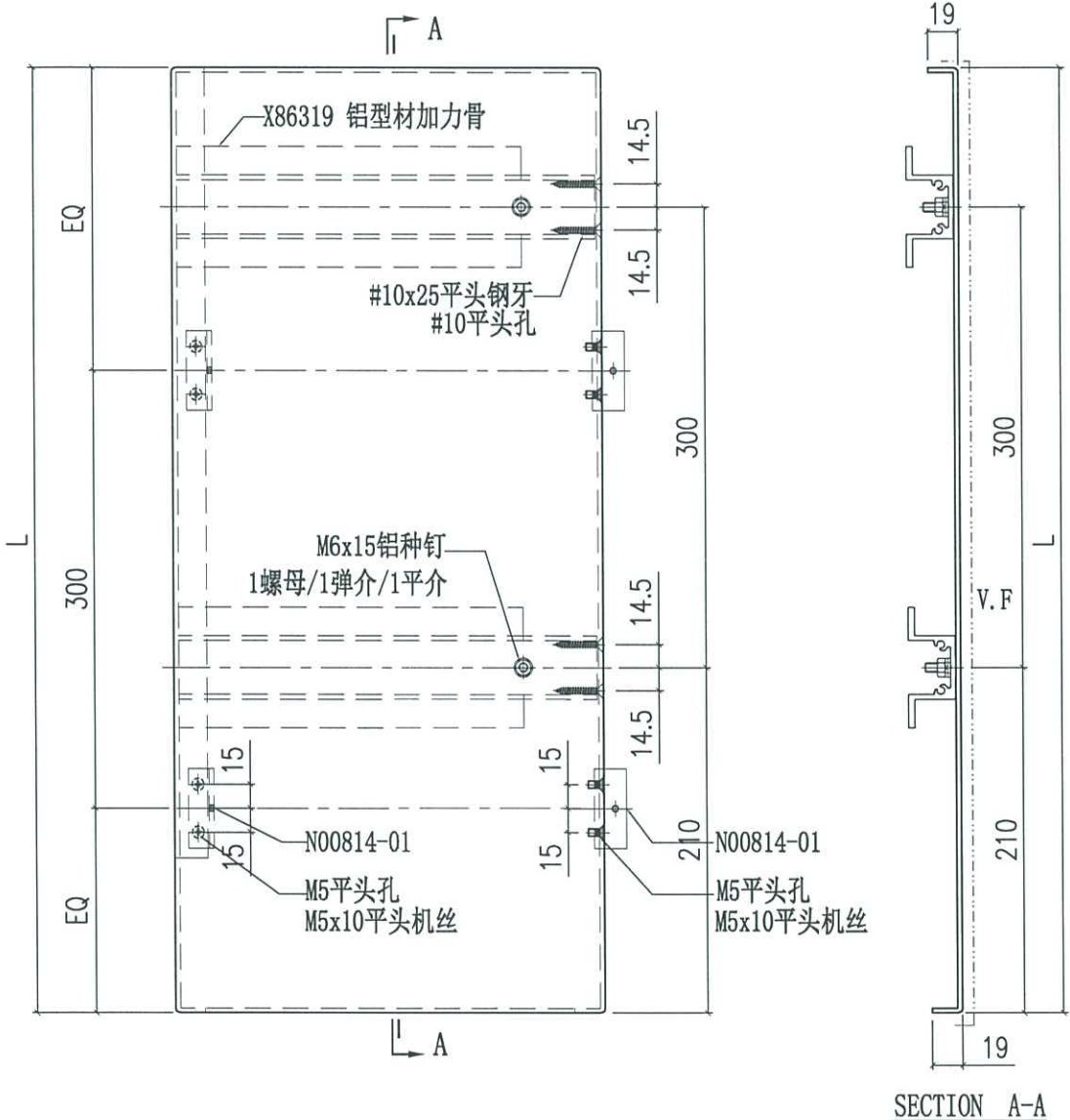

039A

 美特鋁質有限公司 MIDI Aluminium Fabricator Ltd.		工程號 J858 地盘 康城11期 图纸名称 铝板加工图	類別 制圖 J.L. 復核 - 批准 -	物料號 - 2024-03-05 圖號 AQ-126 數量 - 單件重量 - (KG)
修改 日期	採用工廠 材料颜色 香槟金 (E0D3X10099S-JF2)	地盤 ✓ - 材料 3mm THK. 铝板		

编号	L	W
AQ-126A	377.5	592.5
AQ-126B	377.5	617.5

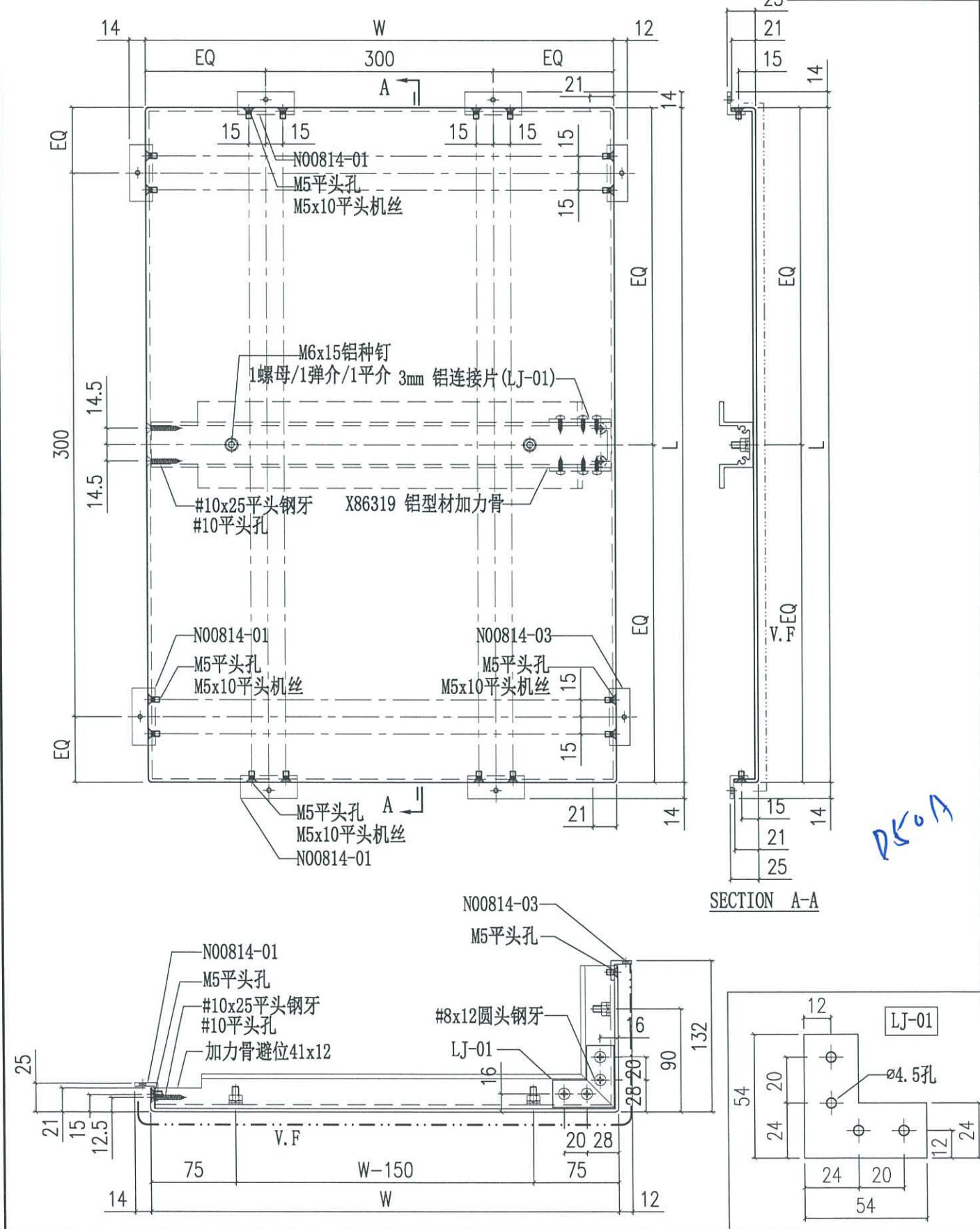

 美特鋁質有限公司 MIDI Aluminium Fabricator Ltd.		工程號 J858 地盘 康城11期	類別 制圖 J.L.	物料號 - 2024-03-05	圖號 AQ-126.1
修改 日期	採用工廠 地盘 ✓	图纸名称 铝板加工图	復核 - 批准 -	數量 - 單件重量 - (KG)	
	材料颜色 香槟金 (ECC03X10099S-JP2)	- 材料 3mm THK. 铝板			

编号	L	W
AQ-126.1A	2510	592.5
AQ-126.1B	2510	617.5

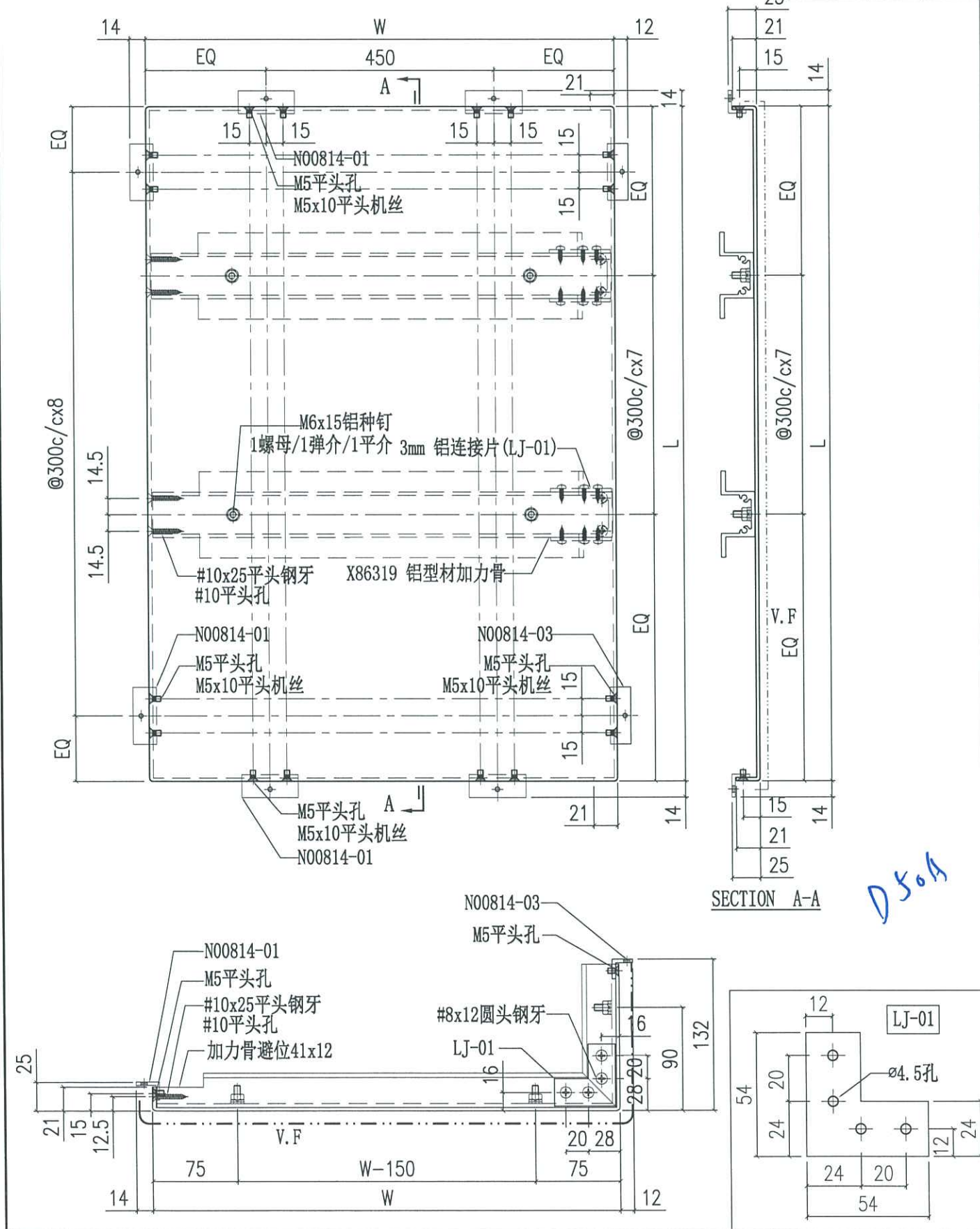

*D50A*

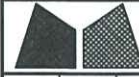

美特铝质有限公司  
MIDI Aluminium Fabricator Ltd.

工程號	J858	類別		物料號	-		
地盘	康城11期	制圖	J.L.	2024-03-05	圖號	AQ-126.2	
修改		採用工廠	✓	日期		數量	-
日期		材料颜色	香槟金 (ECD3X10099S-JF2)	图纸名称	铝板加工图	復核	-
		- 材料	3mm THK. 铝板	批准	-	單件重量	- (KG)

编号	L	W
AQ-126.2A	597.5	592.5
AQ-126.2B	597.5	617.5

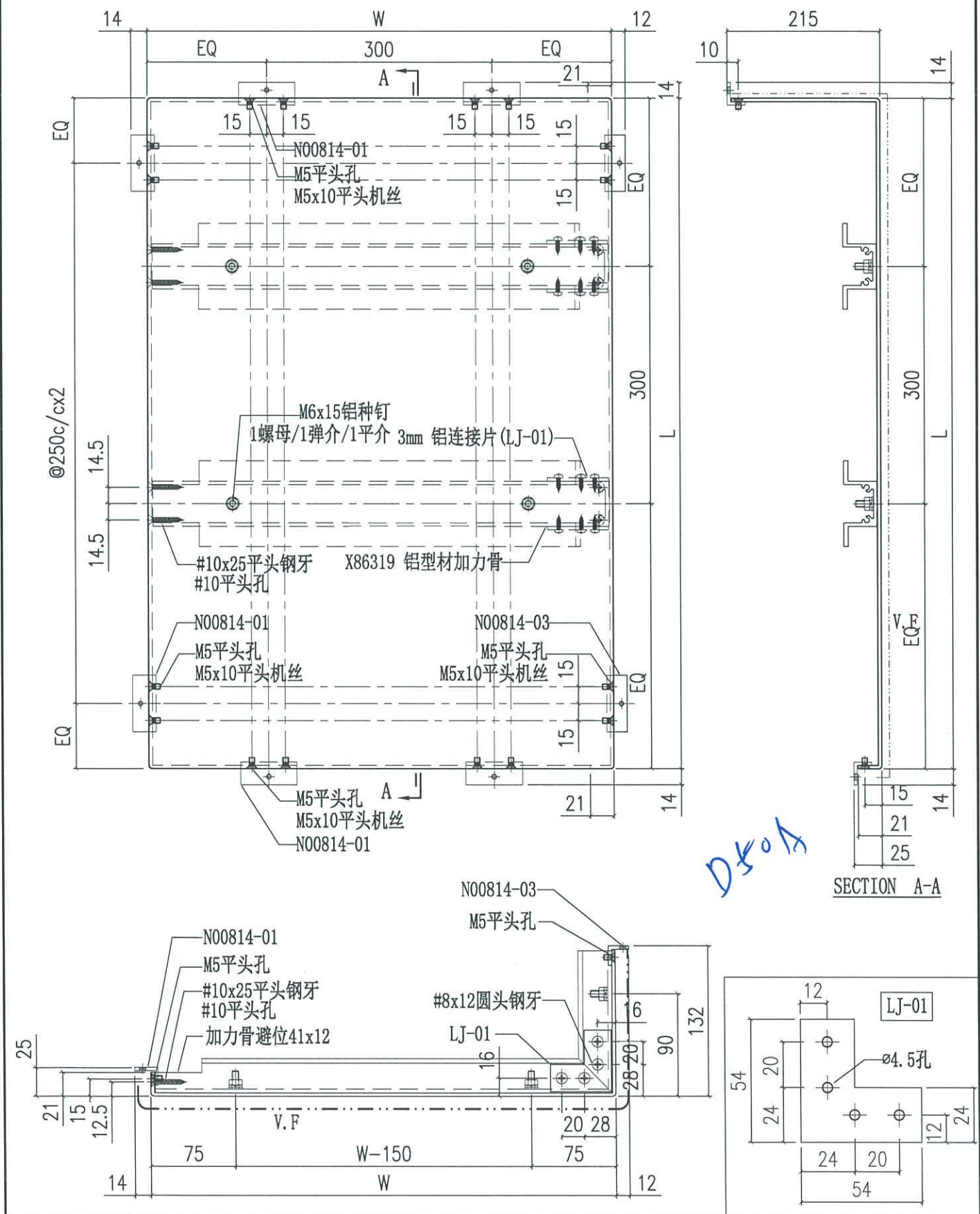

*D50A*



 美特鋁質有限公司 MIDI Aluminium Fabricator Ltd.		工程號 J858 地盘 康城11期 图纸名称 铝板加工图 - 材料 3mm THK. 铝板	類別 制圖 J.L. 復核 - 批准 -	物料號 - 2024-03-05 - -	圖號 AQ-127.1 數量 - 單件重量 - (KG)
修改	採用工廠	地盘	✓		
日期	材料颜色	香橙金 (ECC3X10099S-JF2)			

编号	L	W
AQ-127.1A	2510	245
AQ-127.1B	2510	270

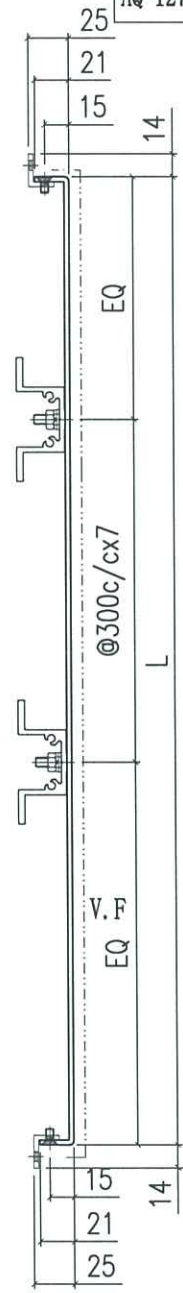
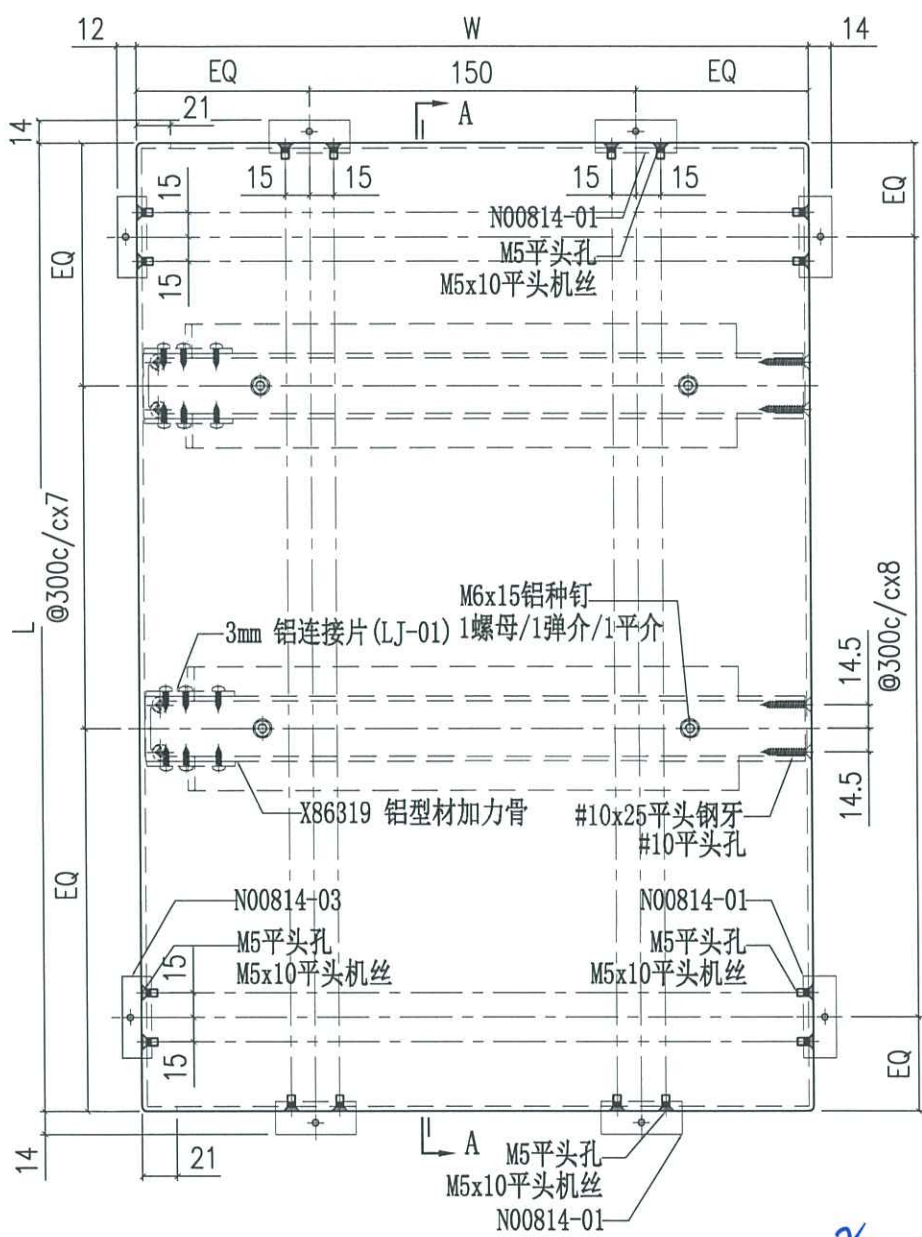

SECTION A-A

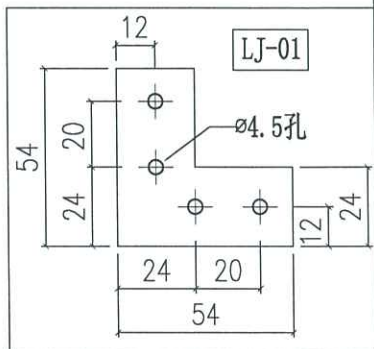
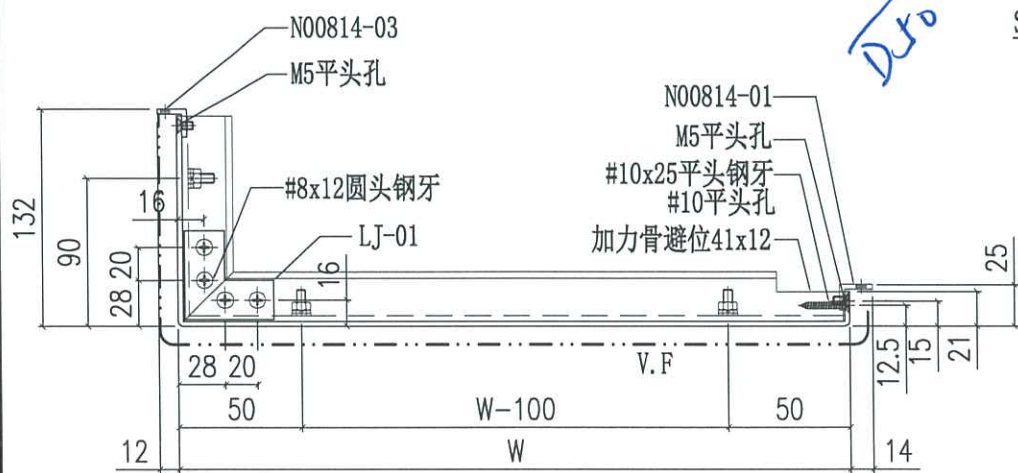

2/2



美特鋁質有限公司  
MIDI Aluminium Fabricator Ltd.

工程號	J858	類別		物料號	-	
地盘	康城11期	制圖	J.L.	2024-03-05	圖號	AQ-127.2
修改		採用工廠			數量	-
日期		材料颜色	香槟金(ECD3X1009S-JF2)		單件重量	- (KG)
		图纸名称	铝板加工图			
		- 材料	3mm THK. 铝板			

编号	L	W
AQ-127.2A	597.5	245
AQ-127.2B	597.5	270

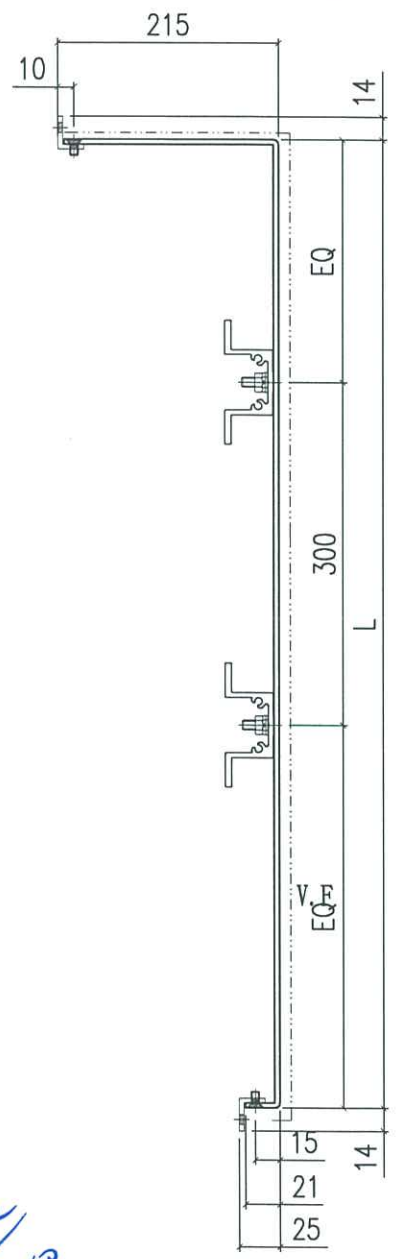
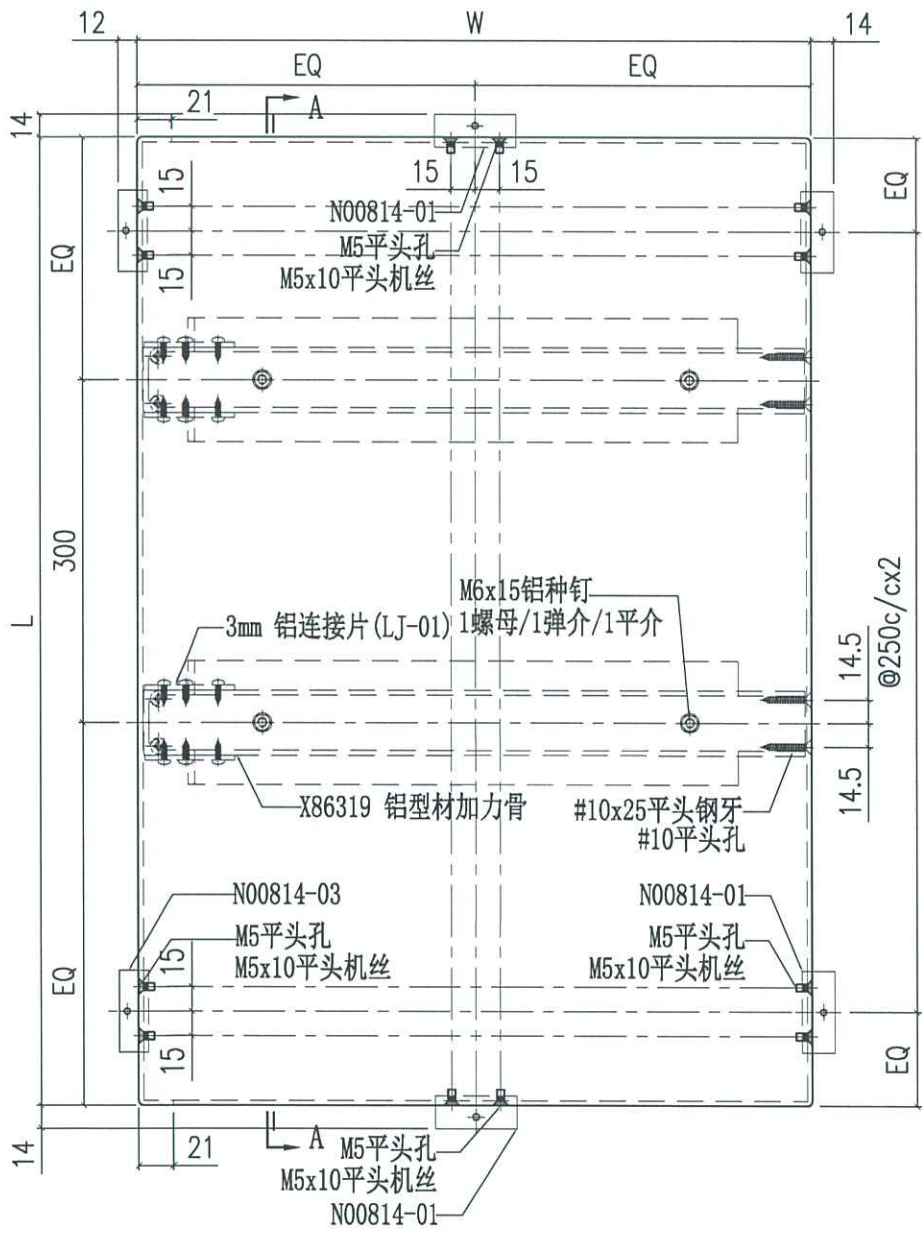

*Handwritten blue note:* 2/25

SECTION A-A

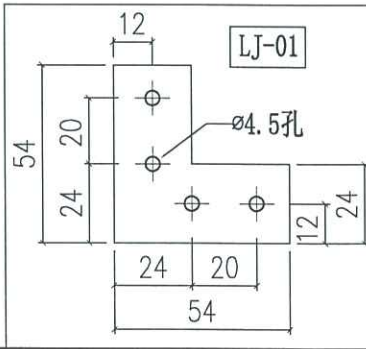
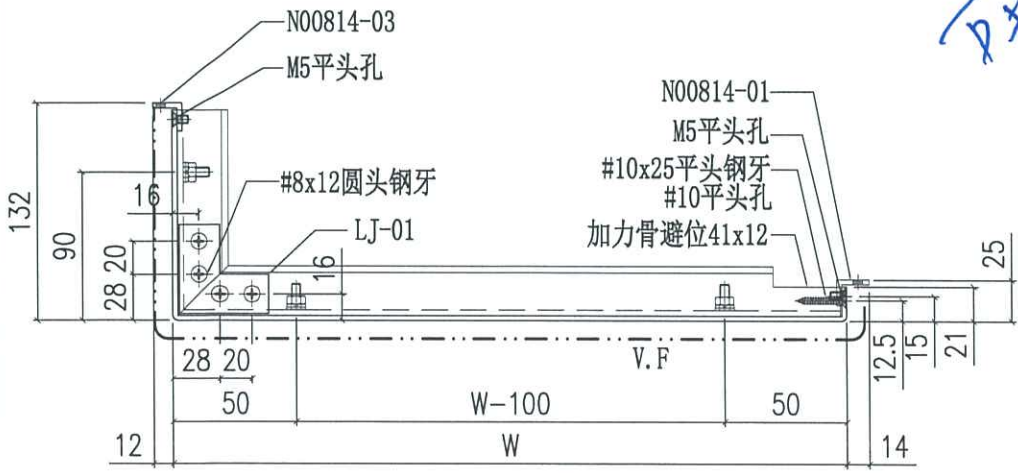



美特鋁質有限公司  
MIDI Aluminium Fabricator Ltd.

工程號	J858	類別		物料號	-	
地盘	康城11期	制圖	J.L.	2024-03-05	圖號	AQ-128
修改		採用工廠	地盘	✓	图纸名称	铝板加工图
日期		材料颜色	香槟金 (EC3X1009S-JP2)	-	材料	3mm THK. 铝板
					復核	-
					批准	-
					數量	-
					單件重量	- (KG)

编号	L
AQ-128	197.5

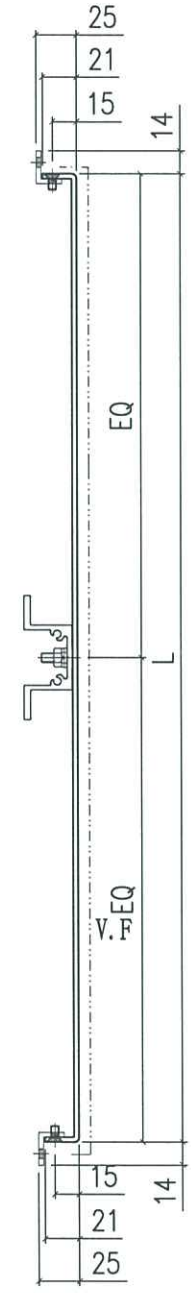
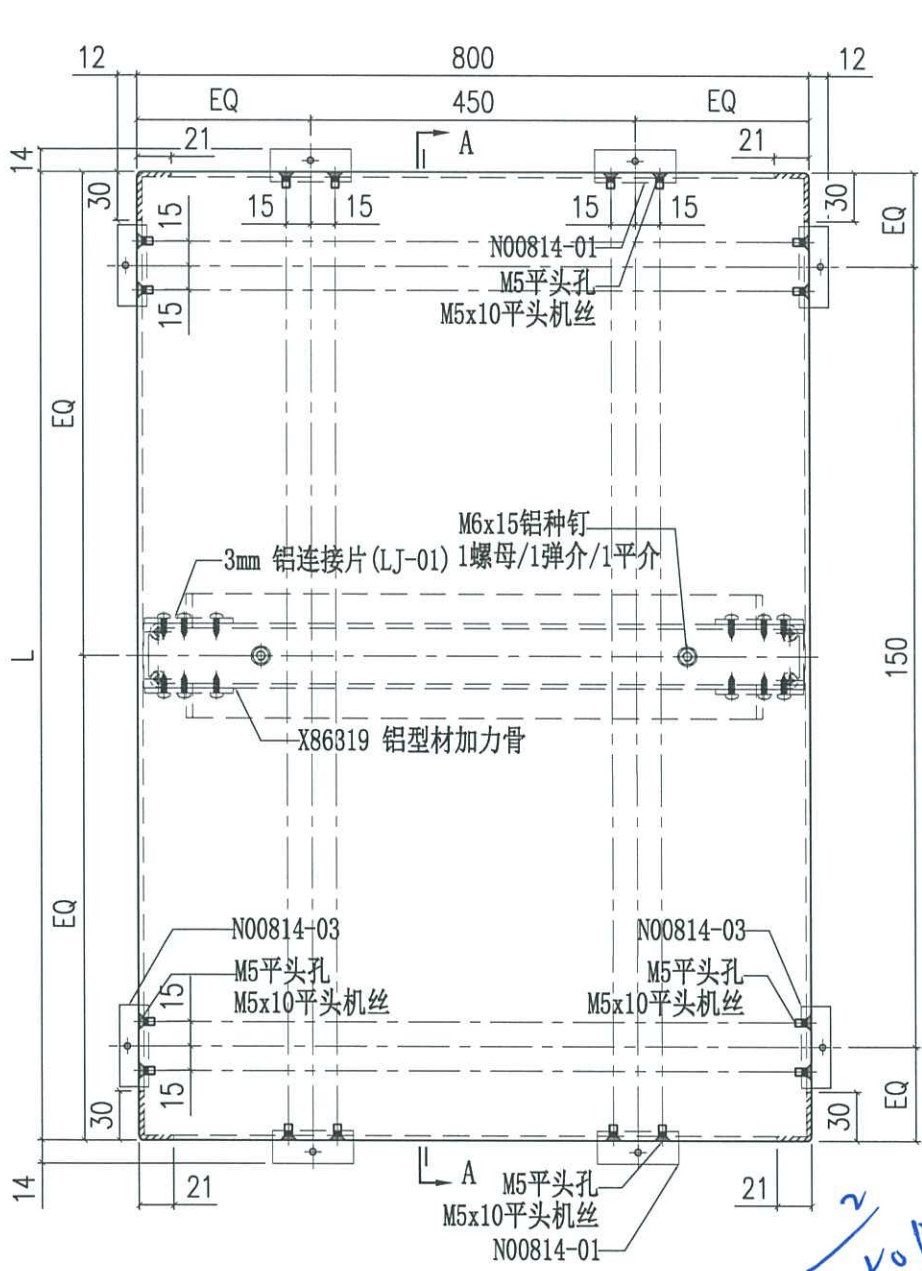

SECTION A-A

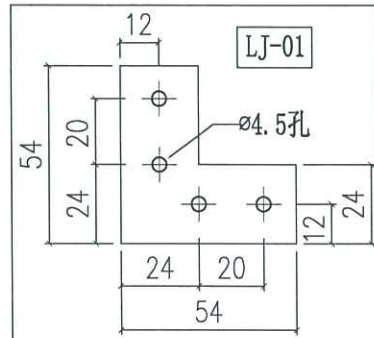
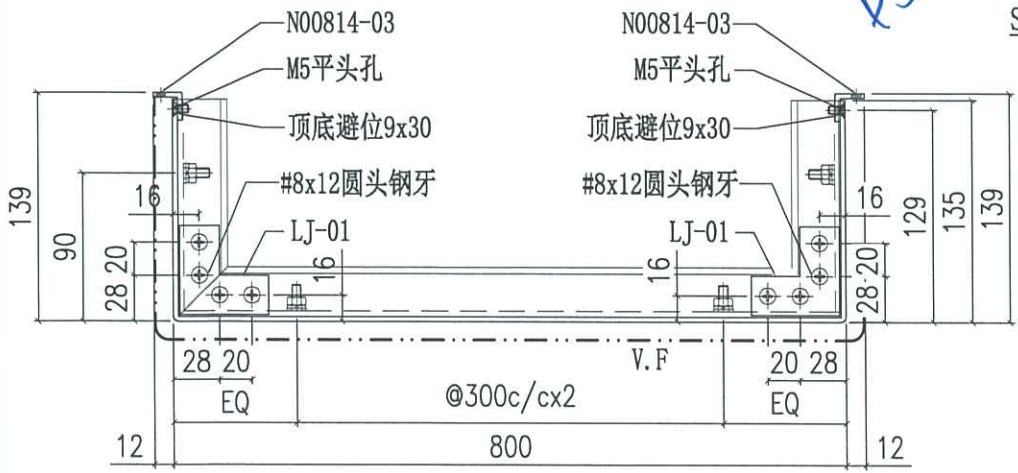

*Handwritten note:* 250A



美特铝质有限公司  
MIDI Aluminium Fabricator Ltd.

工程號	J858	類別		物料號	-	
地盘	康城11期	制圖	J.L.	2024-03-05	圖號	AQ-128.1
修改		採用工廠	地盘	✓	圖紙名稱	铝板加工图
日期		材料颜色	香槟金 (ECD3X10099S-JF2)	-	材料	3mm THK. 铝板
					復核	-
					批准	-
					數量	-
					單件重量	- (KG)

编号	L
AQ-128.1	2510

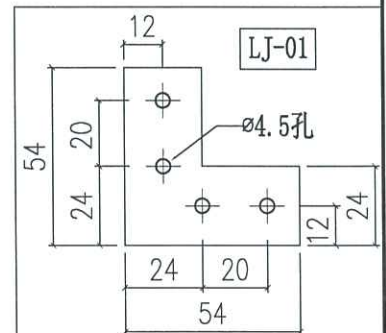
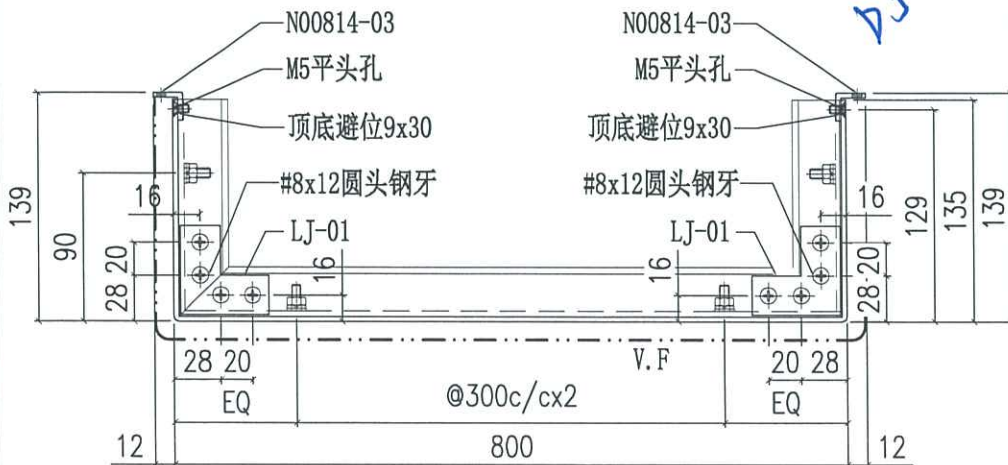
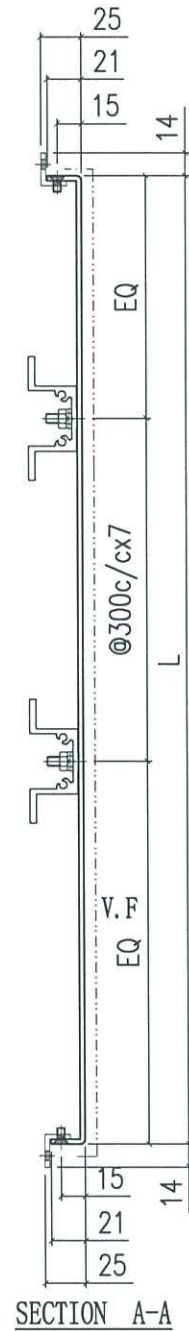
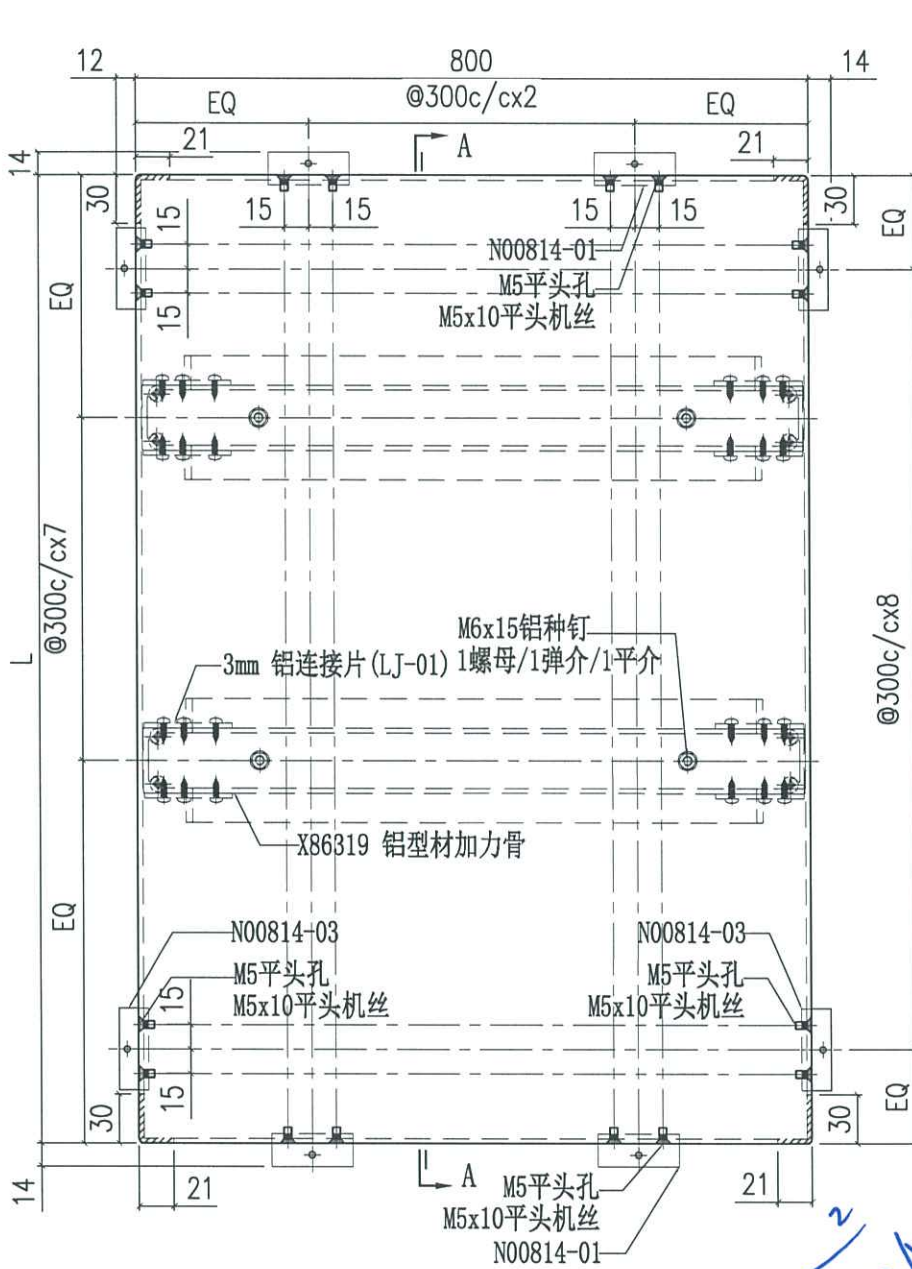

2  
A50A

 美特鋁質有限公司 MIDI Aluminium Fabricator Ltd.		工程號 J858 地盤 康城11期	類別 制圖 J.L.	物料號 - 圖號 AQ-128.2
修改 日期	採用工廠 地盤 ✓	图纸名称 铝板加工图 材料 3mm THK. 铝板	復核 - 批准 -	數量 - 單件重量 - (KG)

編號	L
AQ-128.2	597.5

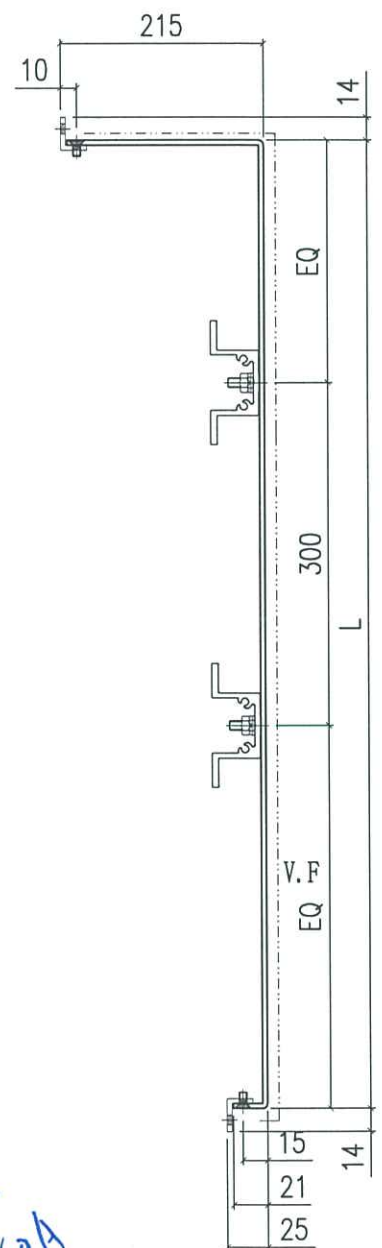
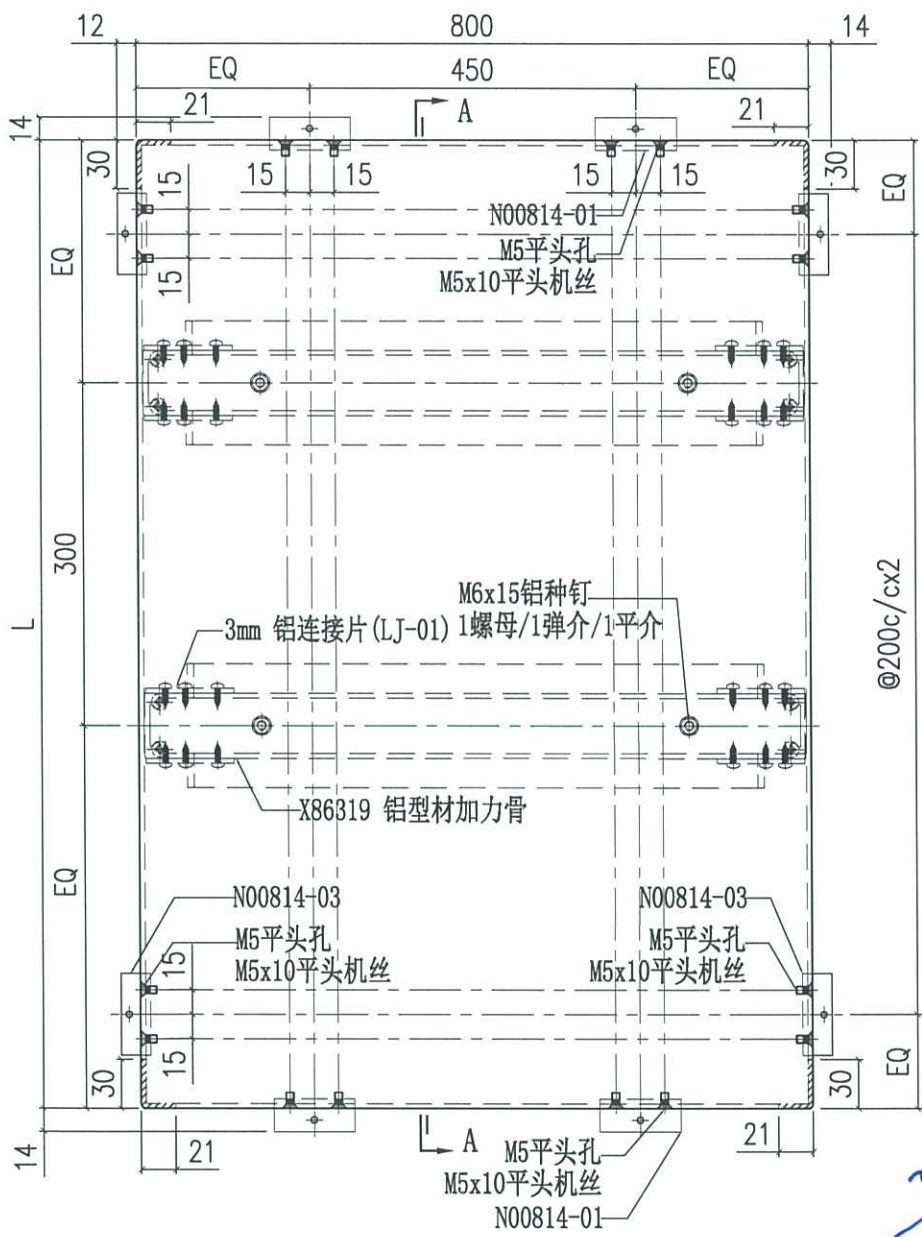

*D50A*

SECTION A-A

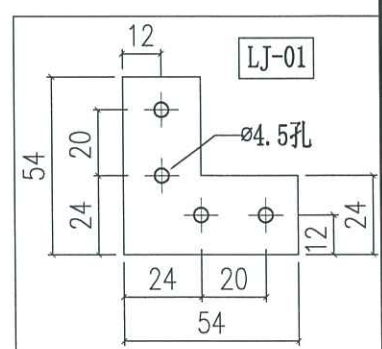
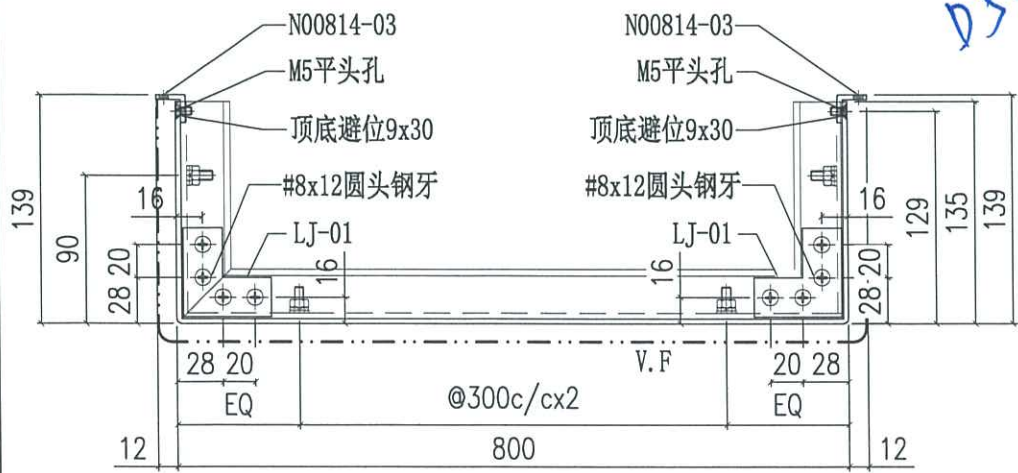

 美特鋁質有限公司 MIDI Aluminium Fabricator Ltd.		工程號 J858 地盘 康城11期	類別 制圖 J.L.	物料號 - 圖號 AQ-129
修改 日期	採用工廠 材料颜色 香槟金 (ECD3X10099S-JP2)	地盘 <input checked="" type="checkbox"/> 图纸名称 铝板加工图 - 材料 3mm THK. 铝板	復核 - 批准 -	數量 - 單件重量 - (KG)

编号	L
AQ-129	197.5

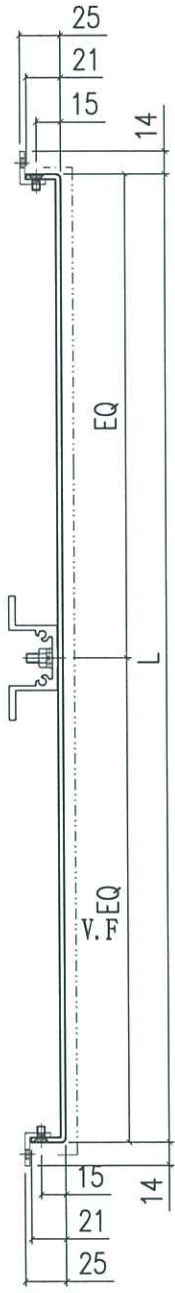
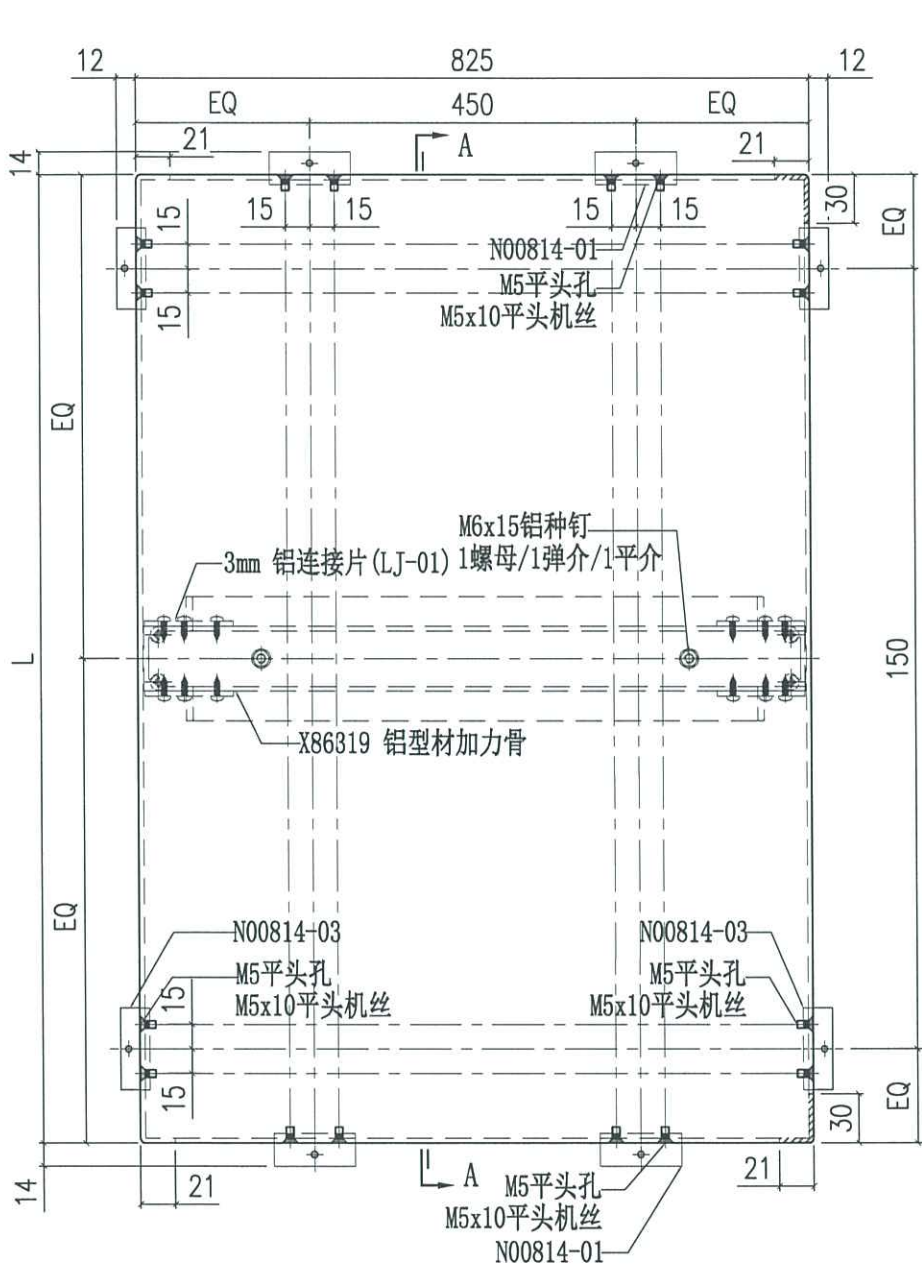

2  
 05.07

SECTION A-A

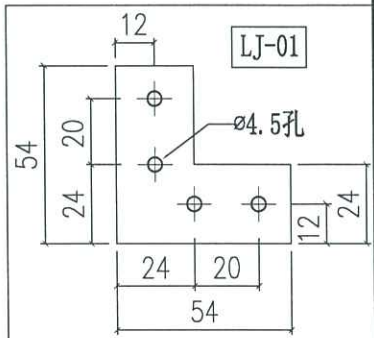
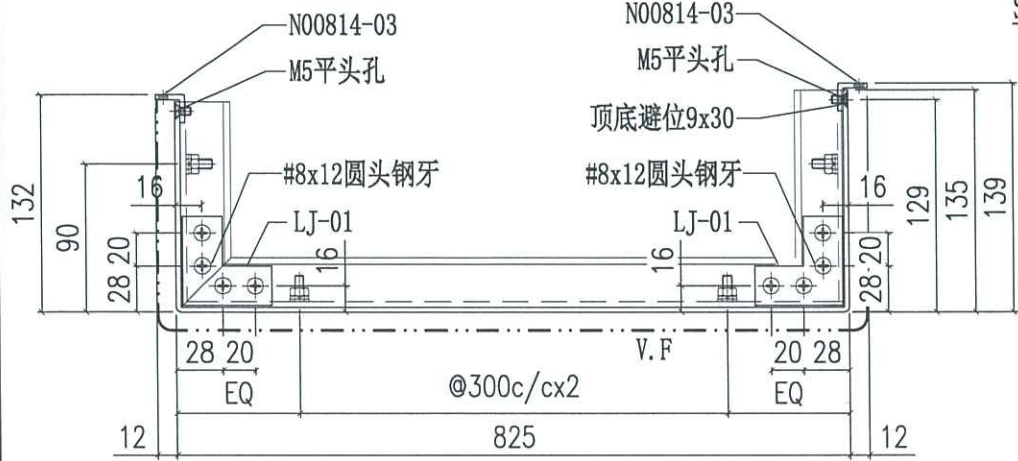



美特鋁質有限公司  
MIDI Aluminium Fabricator Ltd.

工程號	J858	類別		物料號	-					
地盘	康城11期	制圖	J.L.	2024-03-05	圖號	AQ-129.1				
修改		採用工廠	地盤	✓	图纸名称	铝板加工图	復核	-	數量	-
日期		材料颜色	香槟金 (EC03X100995-JP2)	-	材料	3mm THK. 铝板	批准	-	單件重量	- (KG)

编号	L
AQ-129.1	2510

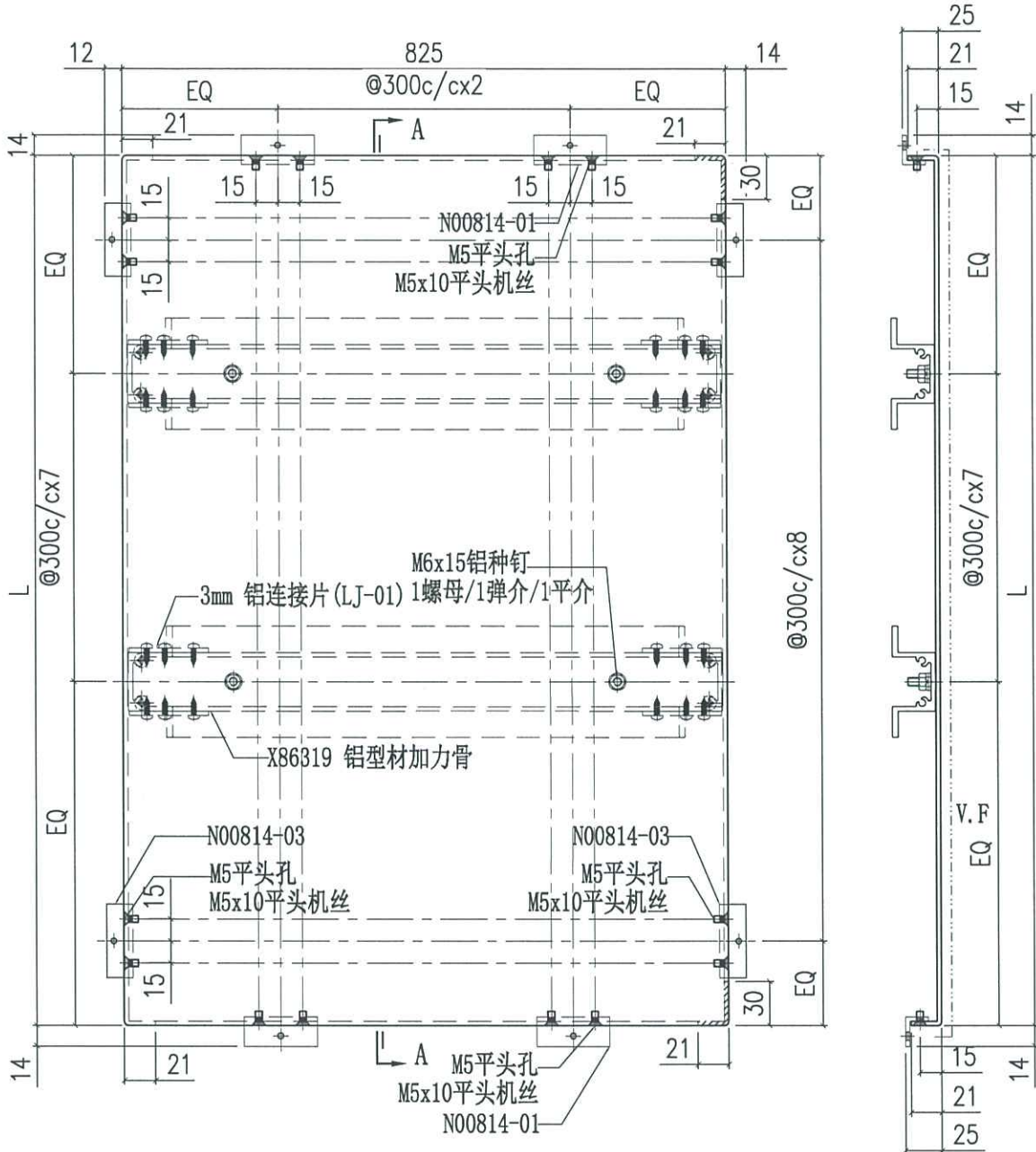

SECTION A-A

*Handwritten signature and date:*  
B/S 2/50

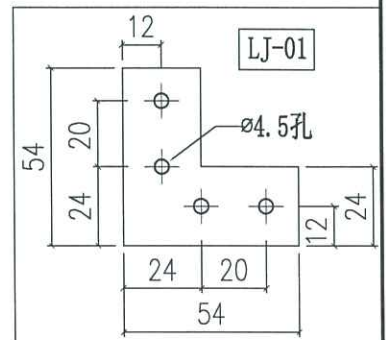
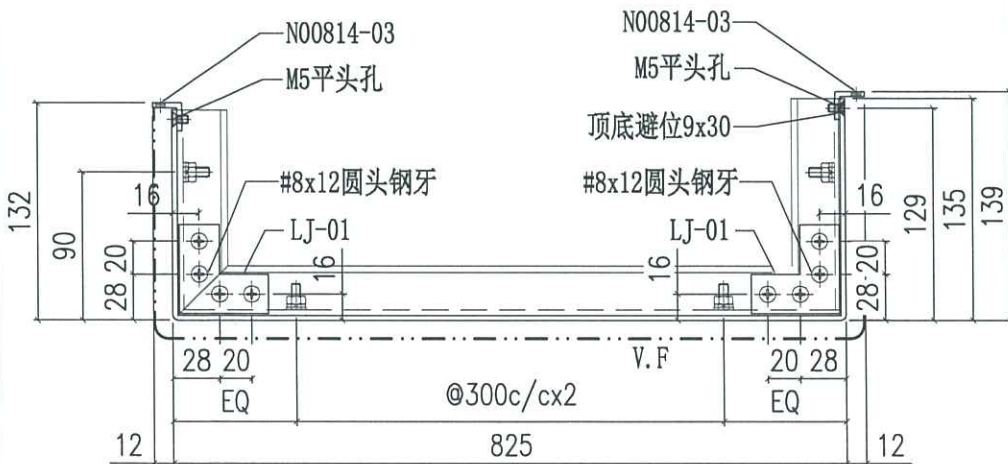



美特鋁質有限公司  
MIDI Aluminium Fabricator Ltd.

工程號	J858	類別		物料號	-				
地盘	康城11期	制圖	J.L.	2024-03-05	圖號	AQ-129.2			
修改		採用工廠	✓	圖紙名稱	铝板加工图	復核	-	數量	-
日期		材料颜色	香槟金 (ECD3X10099S-JF2)	- 材料	3mm THK. 铝板	批准	-	單件重量	- (KG)

编号	L
AQ-129.2	597.5

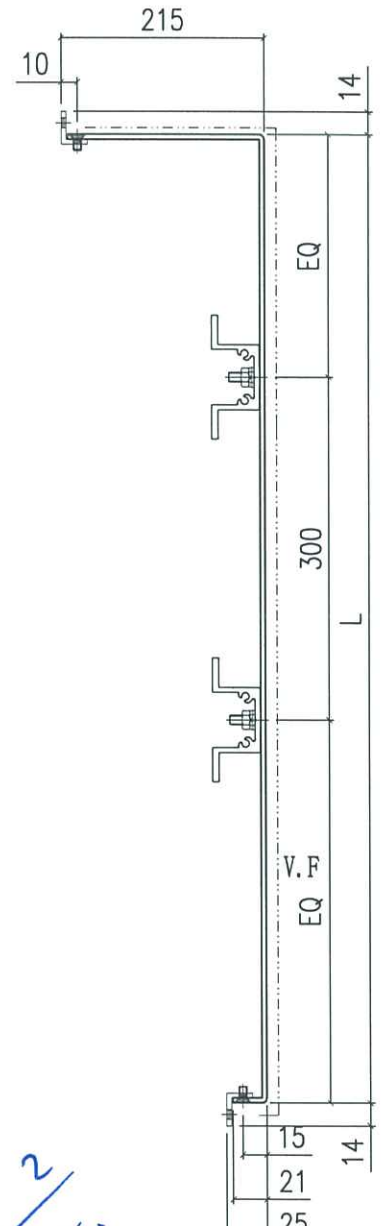
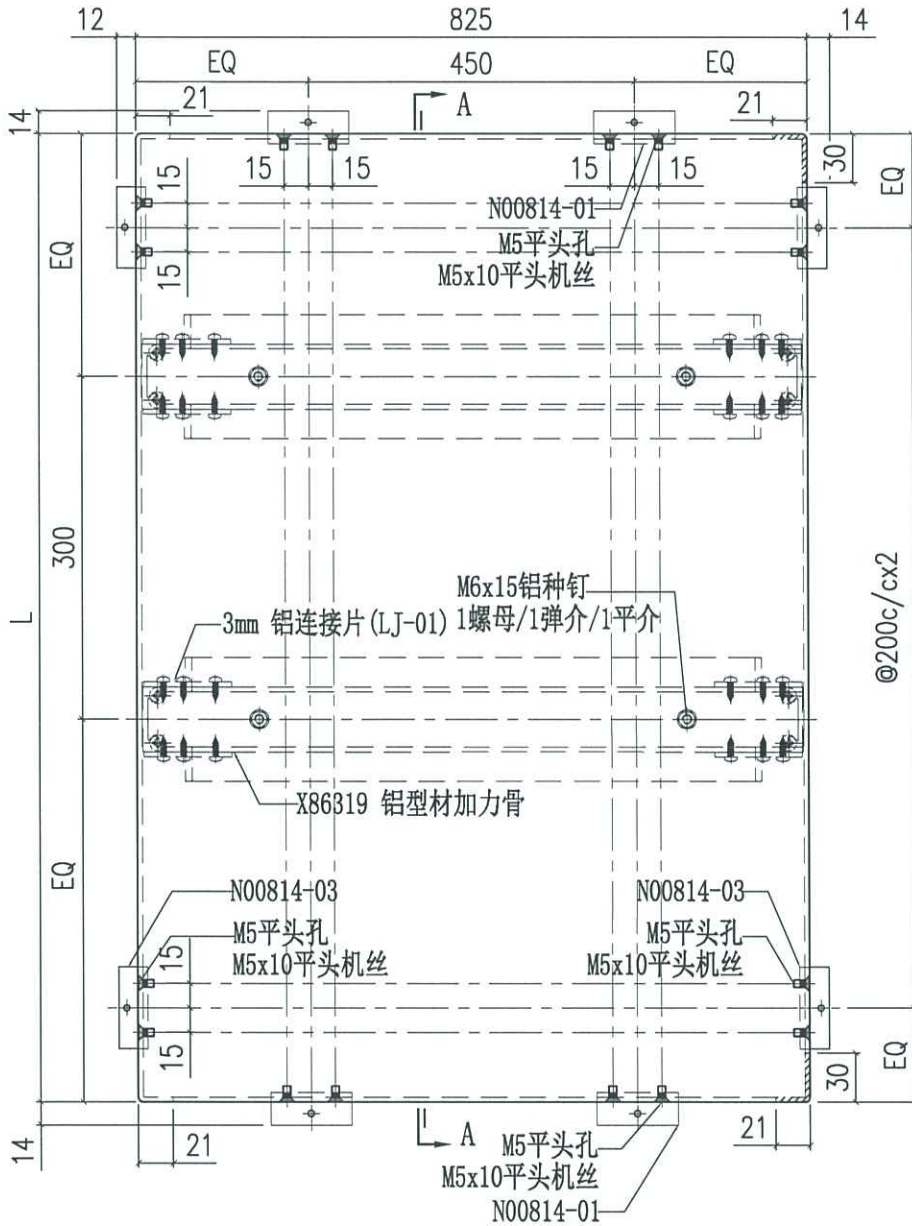

2  
05

SECTION A-A

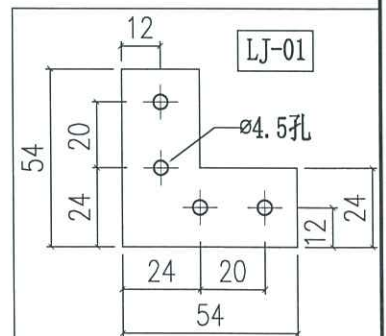
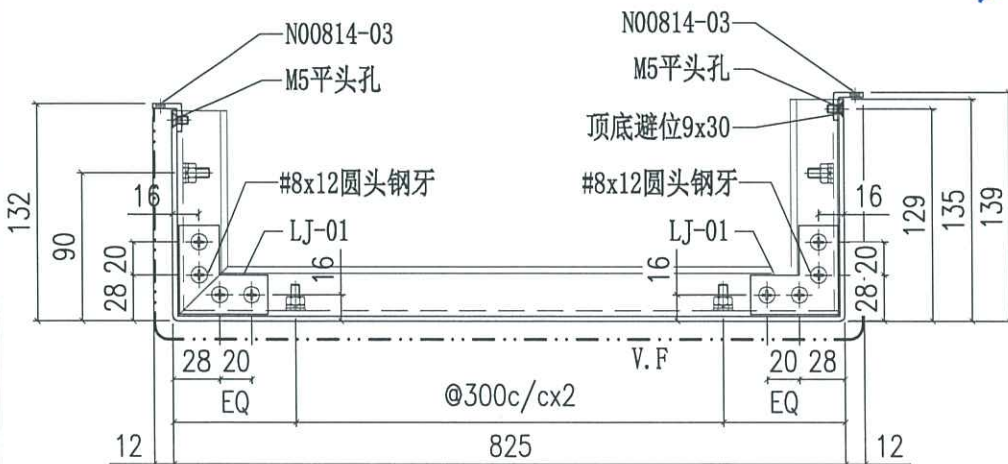



美特鋁質有限公司  
MIDI Aluminium Fabricator Ltd.

工程號	J858	類別		物料號	-			
地盘	康城11期	制圖	J.L.	2024-03-05	圖號	AQ-130		
修改		採用工廠	地盘	✓	圖紙名稱	铝板加工图	復核	-
日期		材料颜色	香槟金 (EC23X10099S-JP2)	-	材料	3mm THK. 铝板	批准	-
						數量	-	
						單件重量	-	(KG)

编号	L
AQ-130	377.5

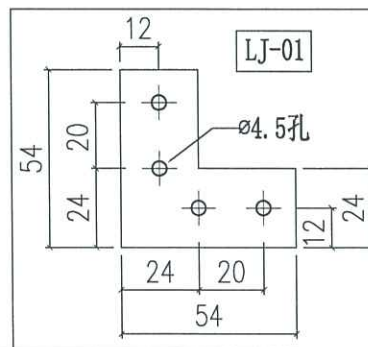
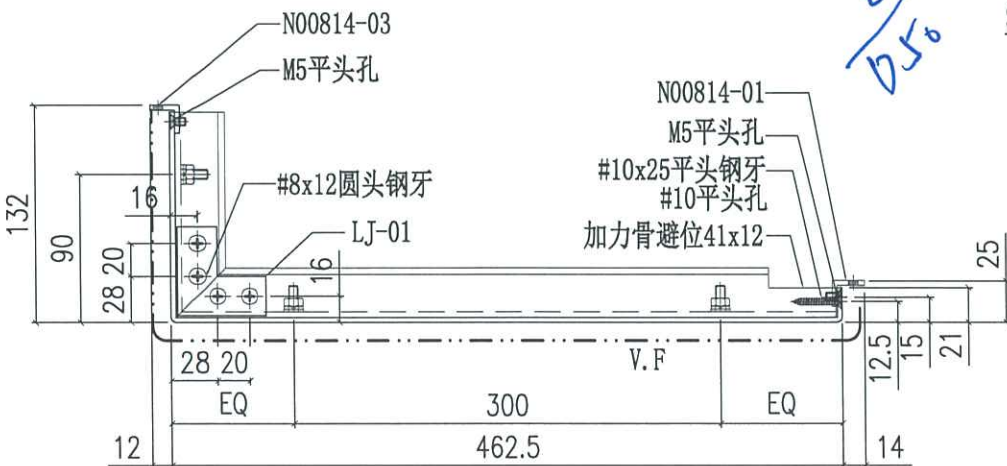
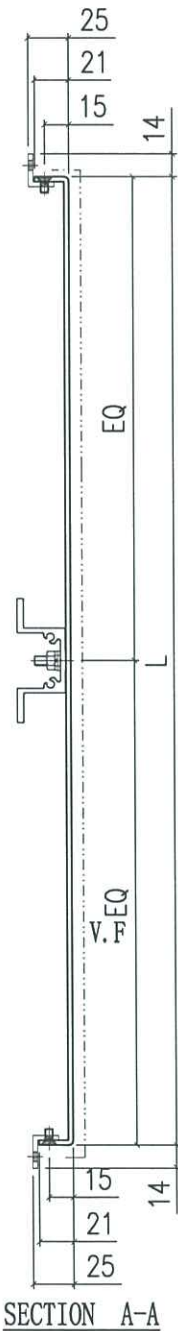
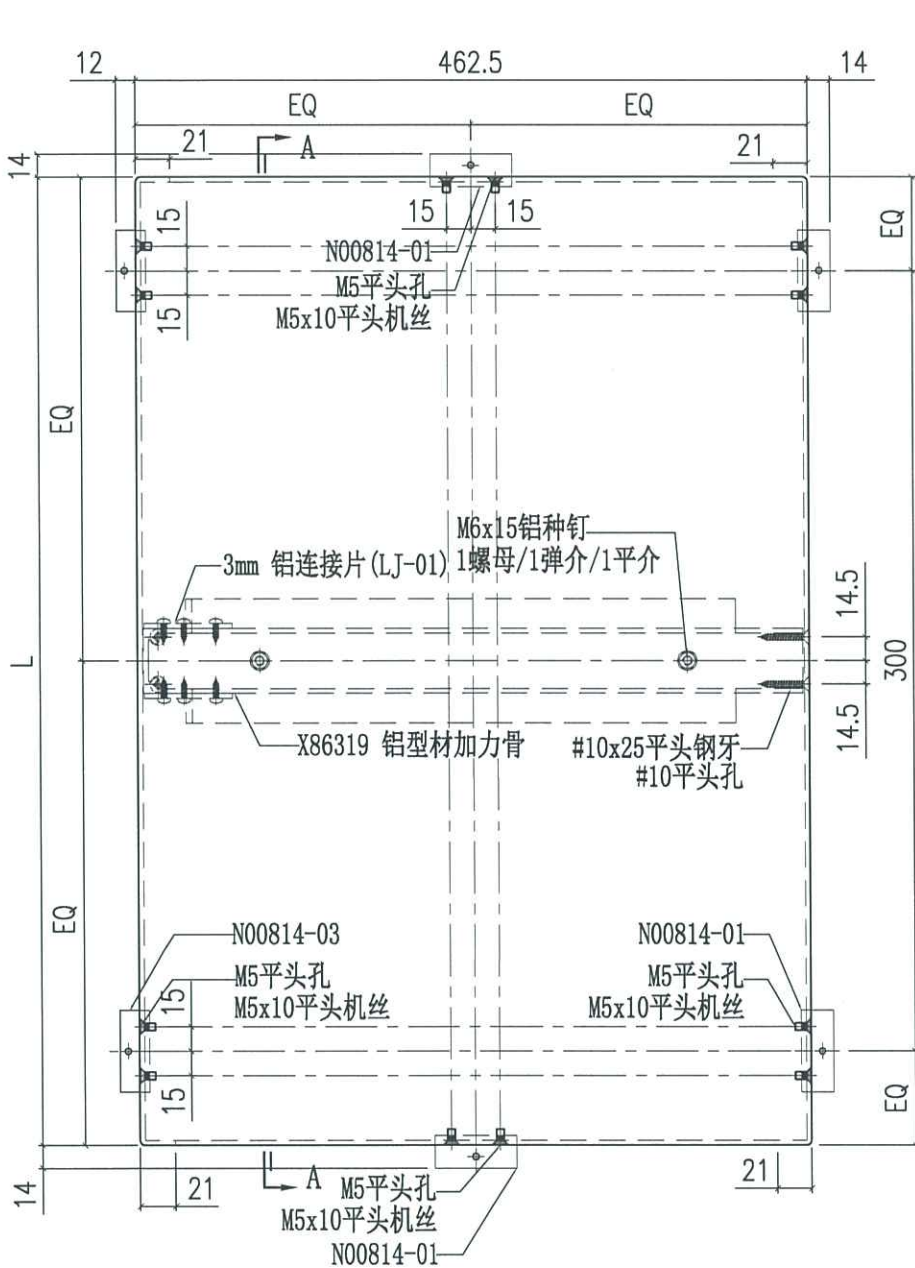

0.5



美特鋁質有限公司  
MIDI Aluminium Fabricator Ltd.

工程號	J858	類別		物料號	-					
地盤	康城11期	制圖	J.L.	2024-03-05	圖號	AQ-130.1				
修改		採用工廠	地盤	✓	圖紙名稱	铝板加工图	復核	-	數量	-
日期		材料颜色	香槟金 (ECD3X10099S-JF2)	-	材料	3mm THK. 铝板	批准	-	單件重量	- (KG)

编号	L
AQ-130.1	2510

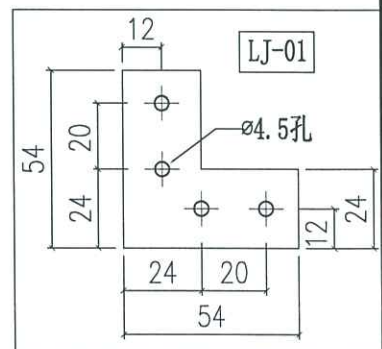
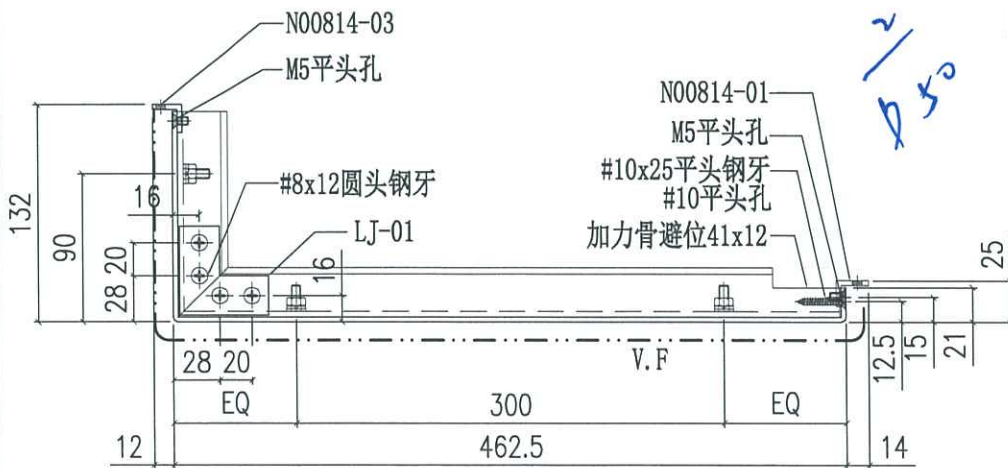
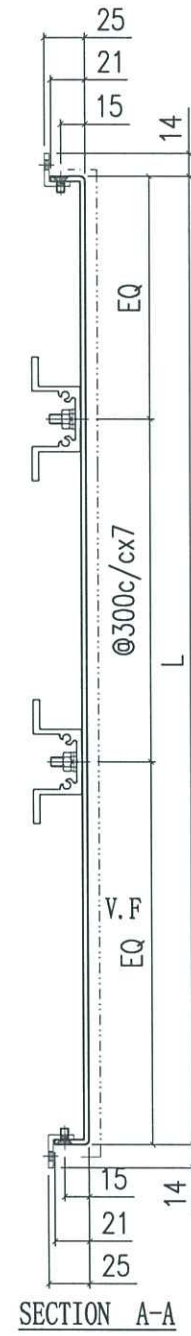
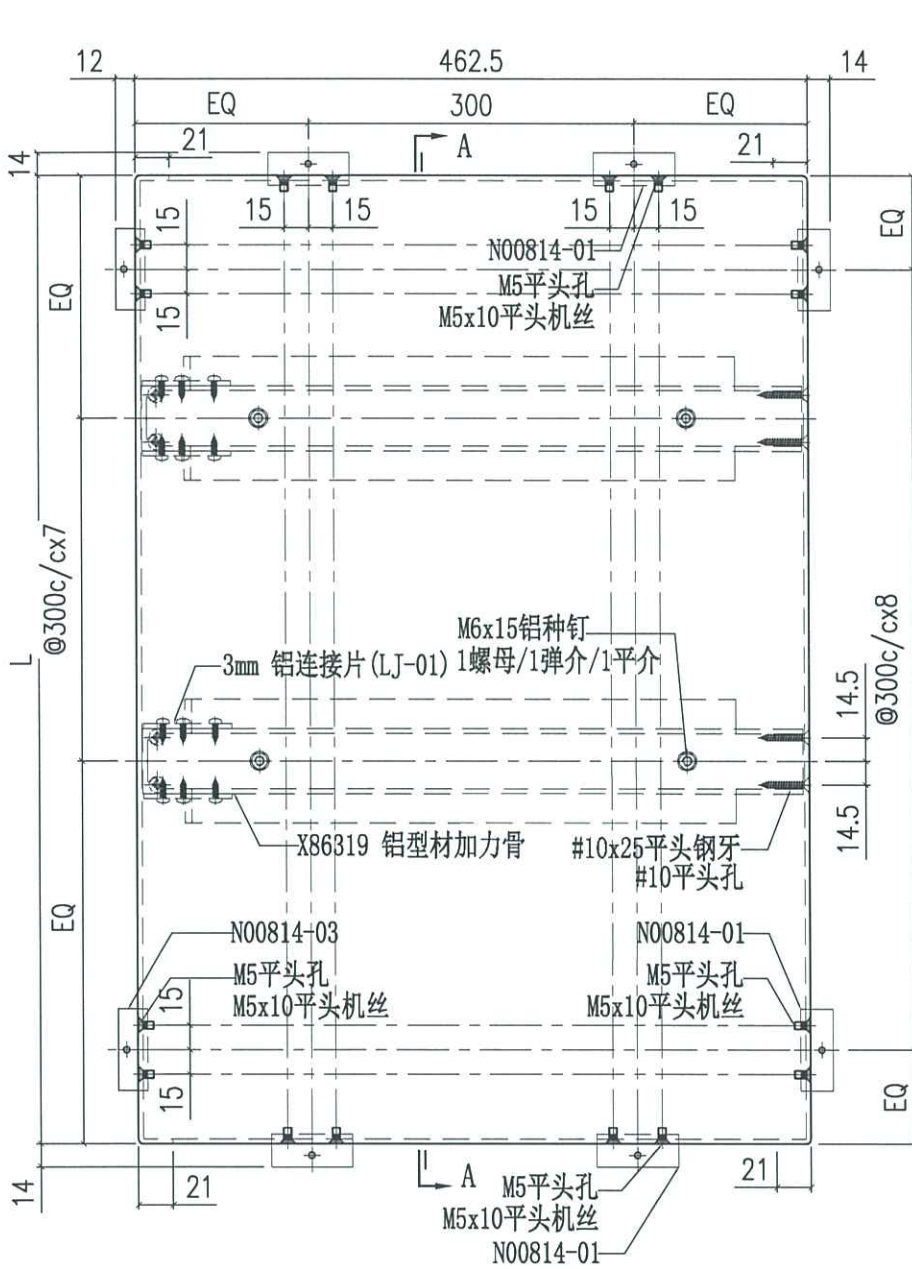

2  
D 50

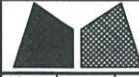

美特铝质有限公司  
MIDI Aluminium Fabricator Ltd.

工程號	J858	類別		物料號	-	
地盘	康城11期	制圖	J.L.	2024-03-05	圖號	AQ-130.2
修改		採用工廠	地盘	✓	图纸名称	铝板加工图
日期		材料颜色	香槟金 (ECD3X10099S-JF2)	-	材料	3mm THK. 铝板
					復核	-
					批准	-
					數量	-
					單件重量	- (KG)

编号	L
AQ-130.2	597.5

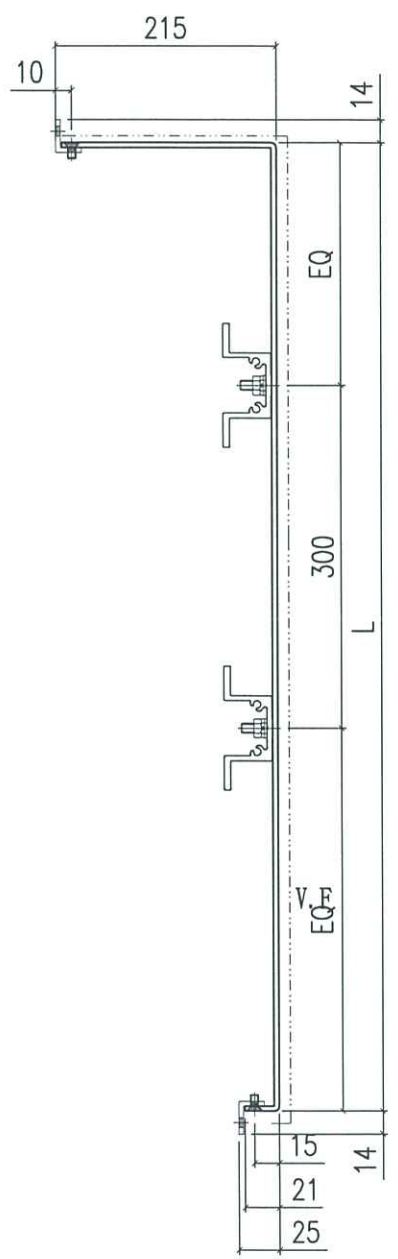
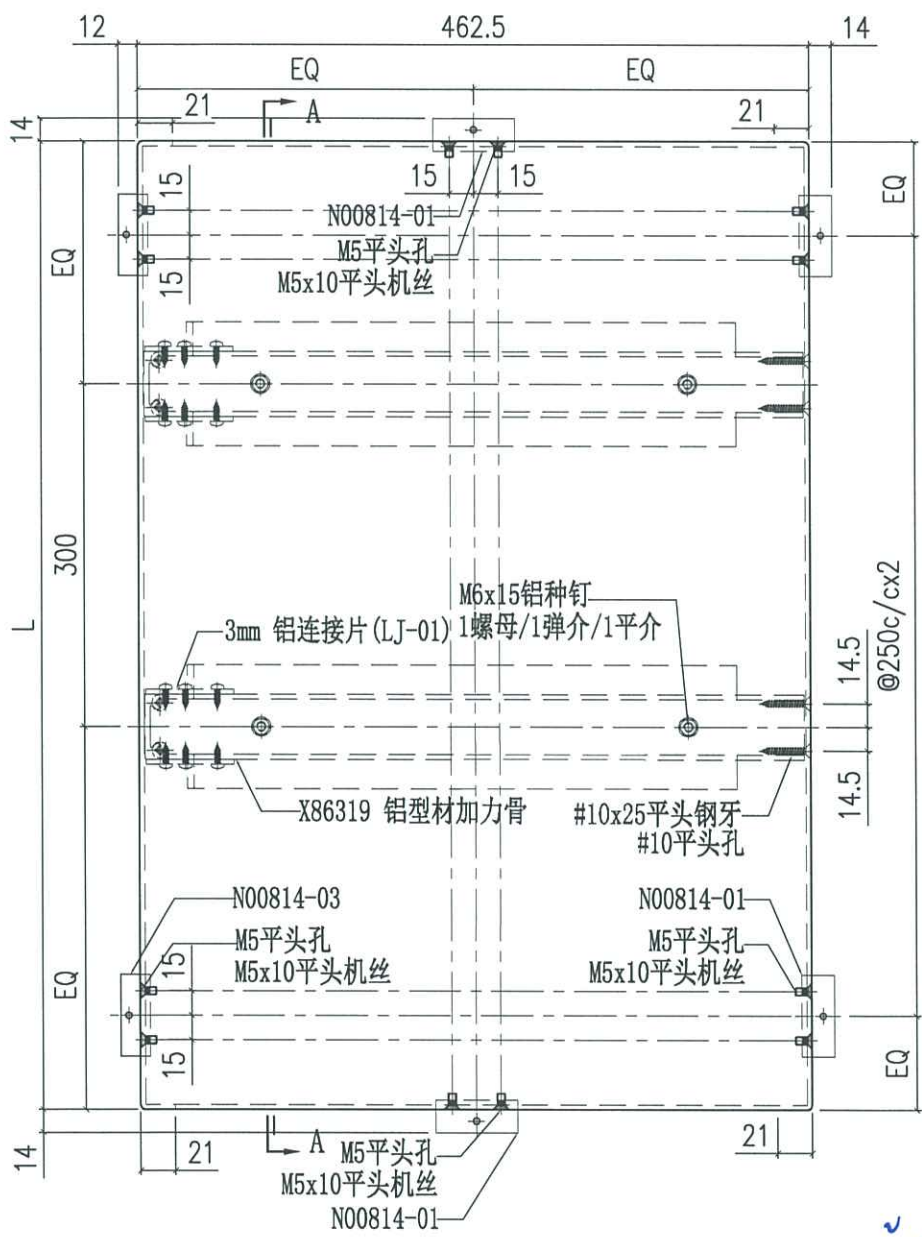

Handwritten blue note:  $\frac{2}{50}$

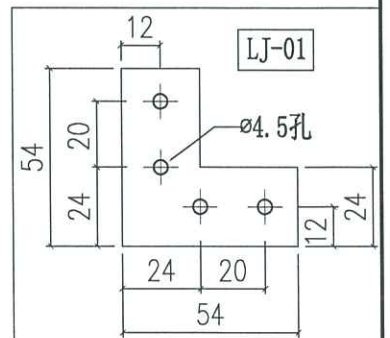
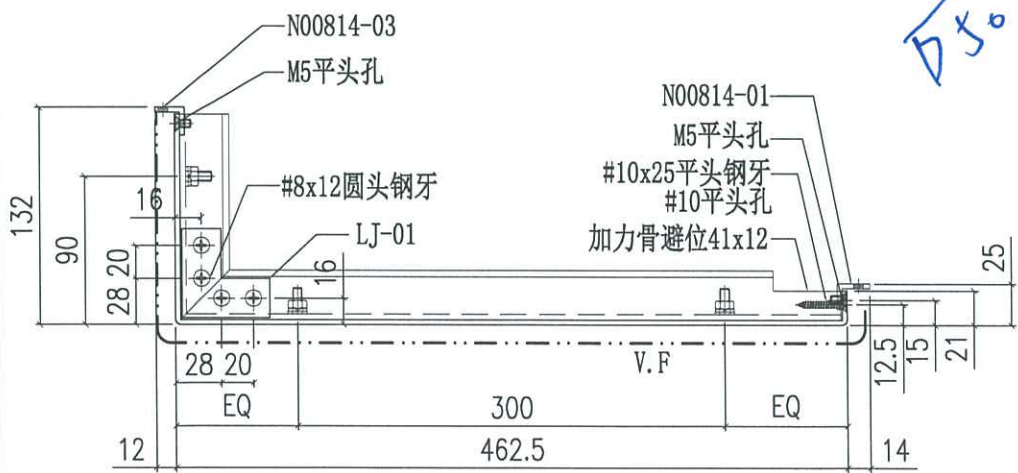



美特鋁質有限公司  
MIDI Aluminium Fabricator Ltd.

工程號	J858	類別		物料號	-	
地盘	康城11期	制圖	J.L.	2024-03-05	圖號	AQ-131
修改		採用工廠	地盘	✓	图纸名称	铝板加工图
日期		材料颜色	香槟金 (ECD3X10099S-JF2)	-	材料	3mm THK. 铝板
					復核	-
					批准	-
					數量	-
					單件重量	- (KG)

編號	L	W
AQ-131A	377.5	827.5
AQ-131B	377.5	852.5

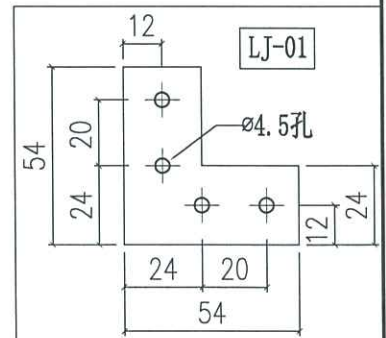
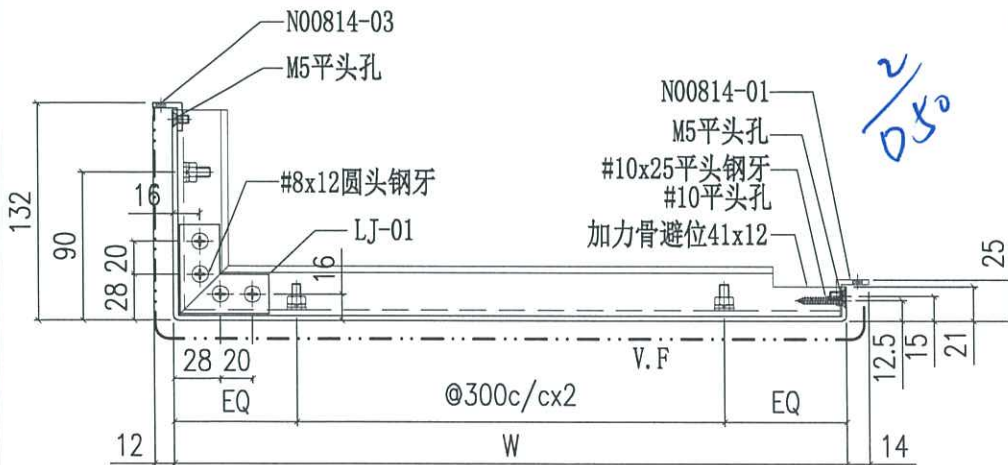
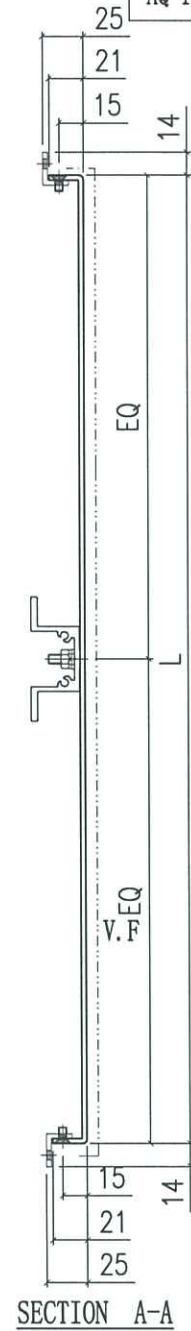
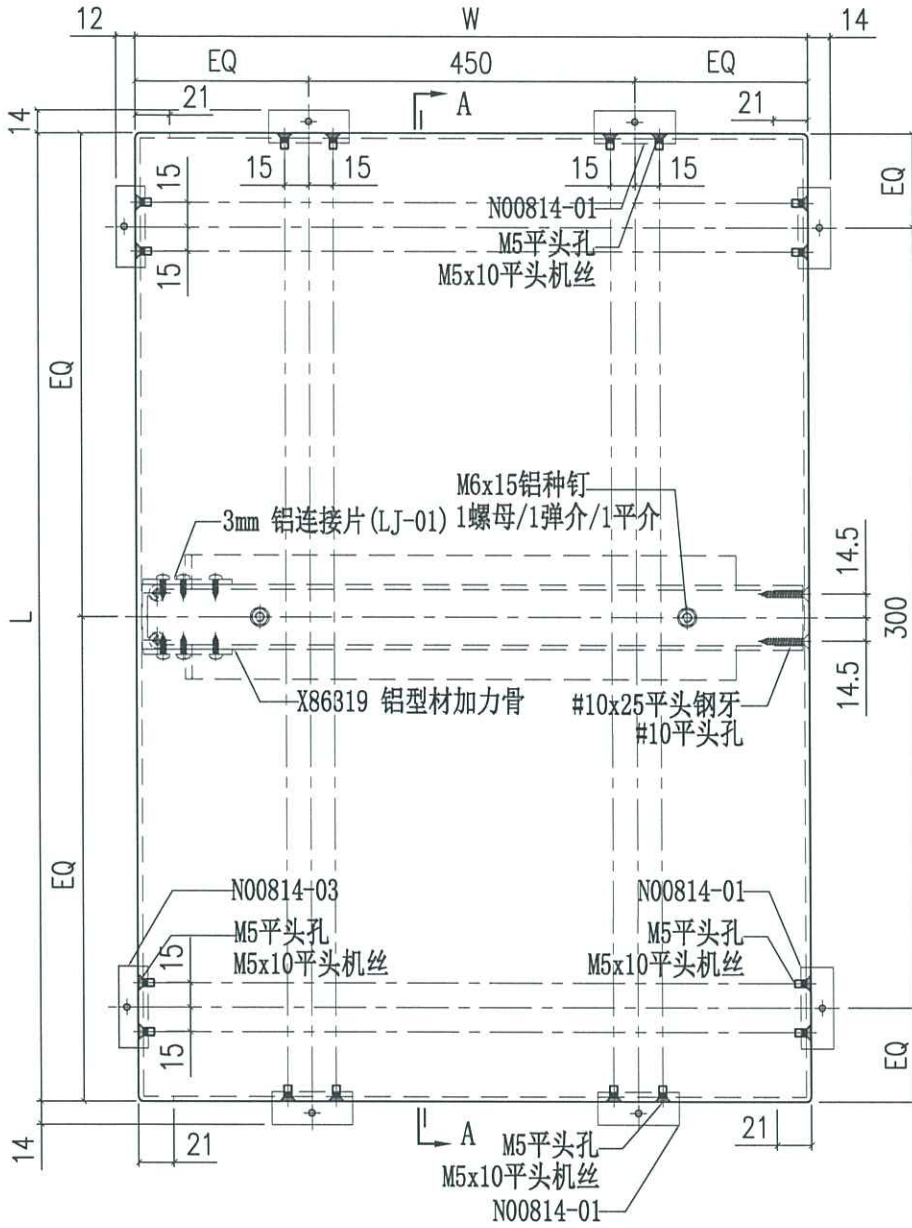

050/2



美特鋁質有限公司  
MIDI Aluminium Fabricator Ltd.

工程號	J858	類別		物料號	-				
地盘	康城11期	制圖	J.L.	2024-03-05	圖號	AQ-131.1			
修改	採用工廠	地盘	✓	圖紙名稱	铝板加工图	復核	-	數量	-
日期	材料颜色	香槟金 (ECD3X1009SS-JF2)	-	材料	3mm THK. 铝板	批准	-	單件重量	- (KG)

编号	L	W
AQ-131.1A	2510	827.5
AQ-131.1B	2510	852.5

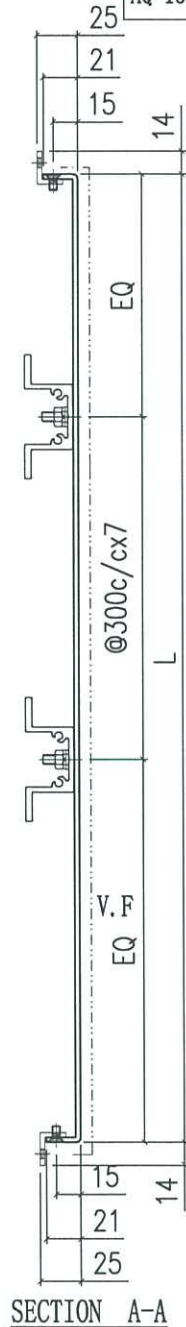
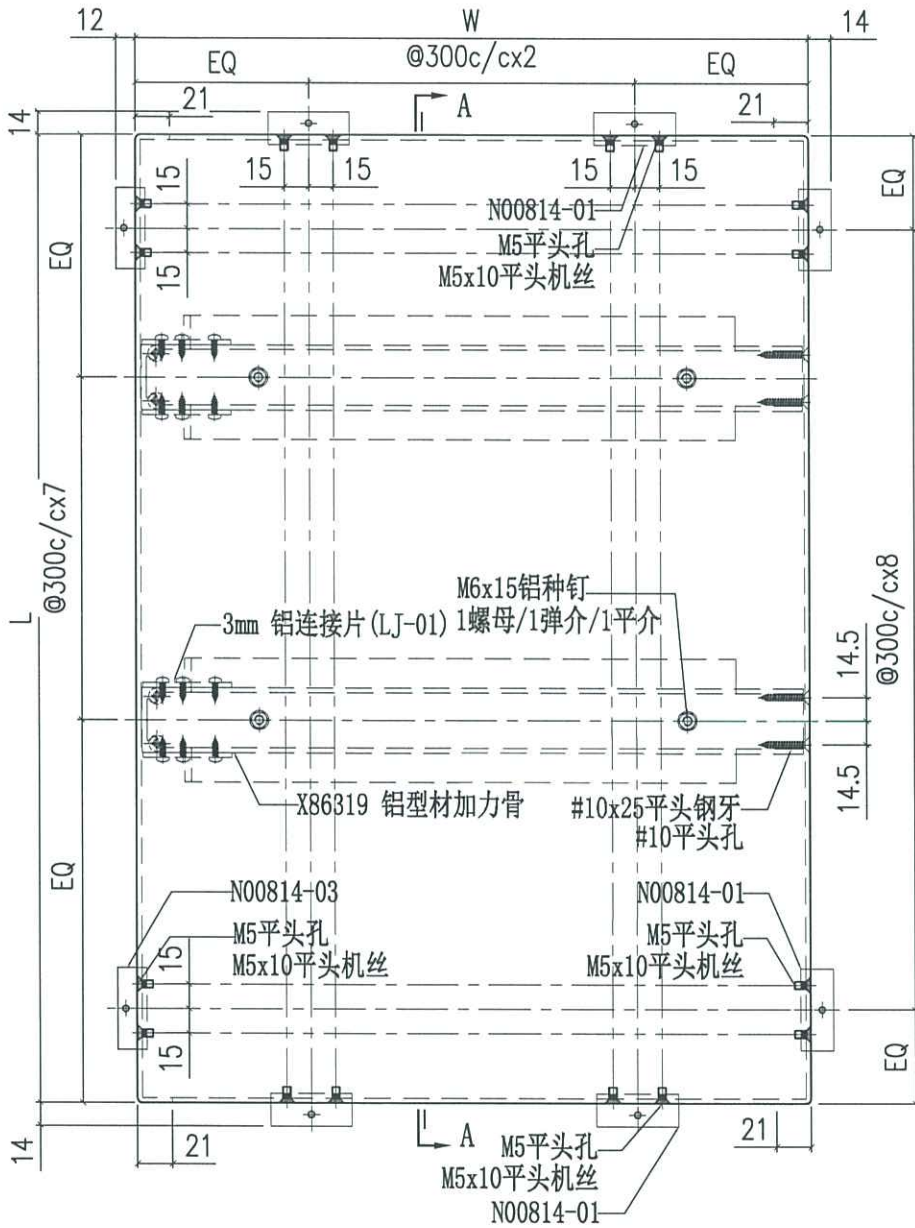

SECTION A-A

3/5

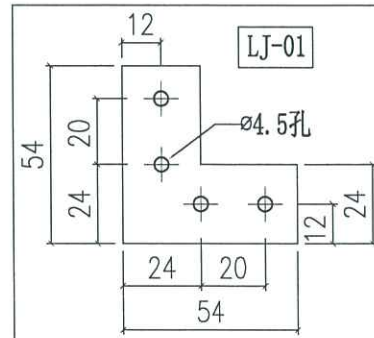
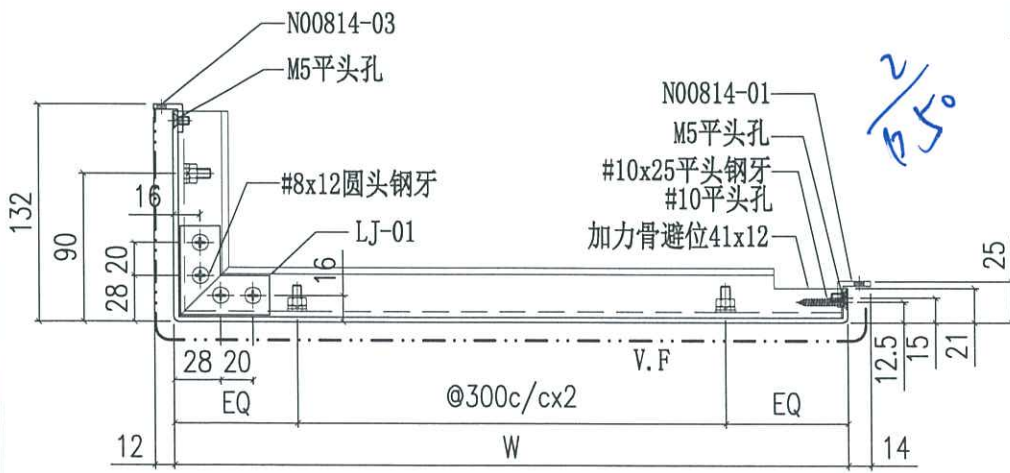



美特鋁質有限公司  
MIDI Aluminium Fabricator Ltd.

工程號	J858	類別		物料號	-	
地盘	康城11期	制圖	J.L.	2024-03-05	圖號	AQ-131.2
修改		採用工廠	地盤	✓	图纸名称	铝板加工图
日期		材料颜色	香槟金 (ECD3X10099S-JF2)	-	材料	3mm THK. 铝板
					復核	-
					批准	-
					數量	-
					單件重量	- (KG)

编号	L	W
AQ-131.2A	597.5	827.5
AQ-131.2B	597.5	852.5

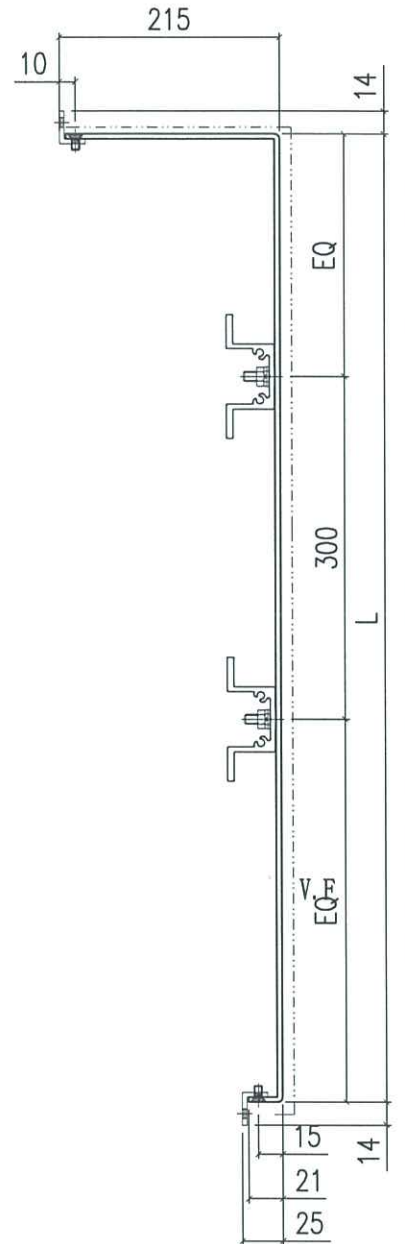
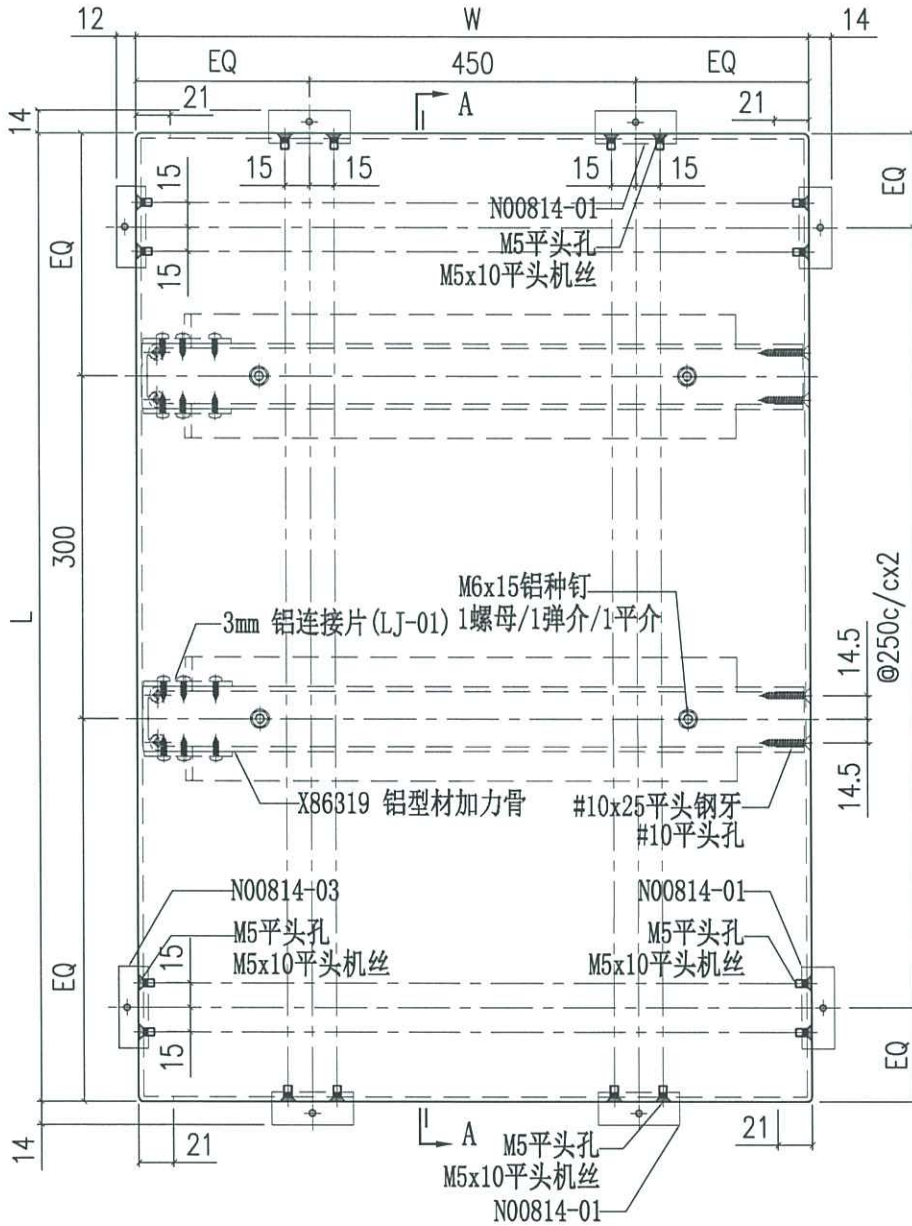

SECTION A-A

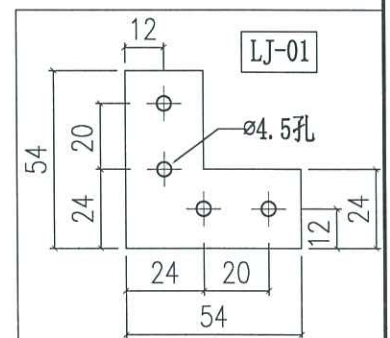
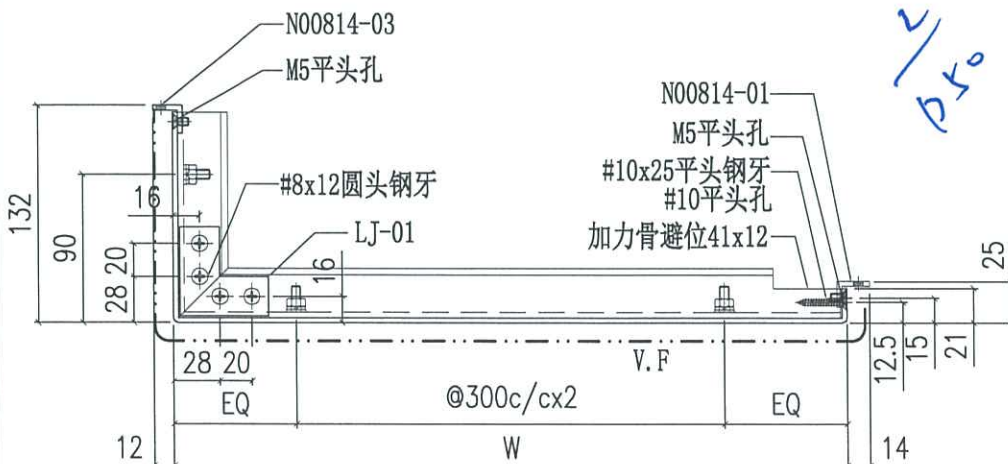

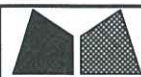

美特铝质有限公司  
MIDI Aluminium Fabricator Ltd.

工程號	J858	類別		物料號	-
地盘	康城11期	制圖	J.L.	2023-08-01	圖號 AQ-200
修改 A		採用工廠	地盘	✓	图纸名称 铝板加工图
日期 05/10		材料颜色	玫瑰金 (ECC3X1010 05-XP1)	材料	3mm THK. 铝板
				復核	-
				批准	-
				數量	-
				單件重量	- (KG)

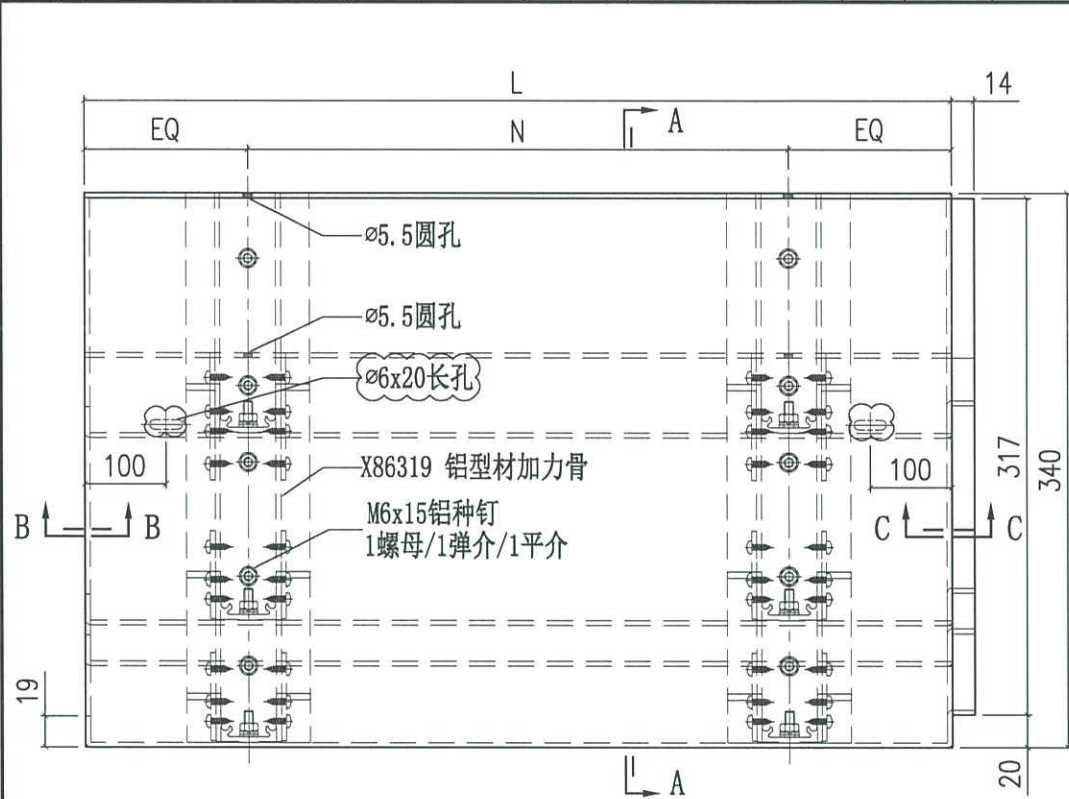

编号	L	N
AQ-200A	795	300c/cx2
AQ-200B	1770	300c/cx5
AQ-200C	685	250c/cx2
AQ-200D	1547.5	300c/cx4
AQ-200E	1420	300c/cx4
AQ-200F	666	300c/cx4
AQ-200G	1410	300c/cx4
AQ-200H	745	300c/cx2
AQ-200J	1820	300c/cx5

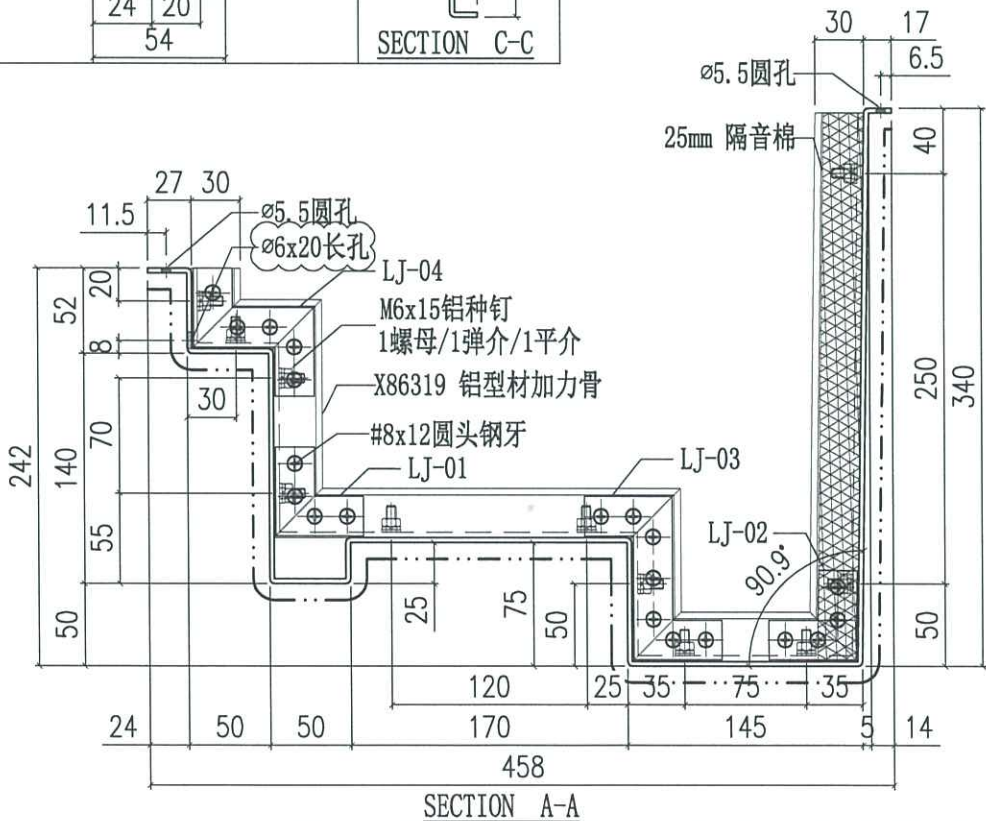
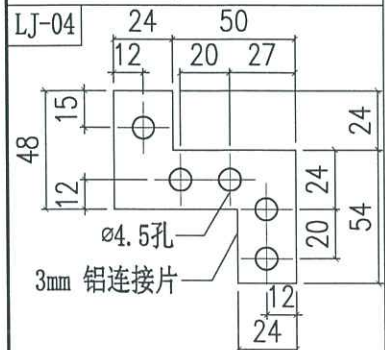
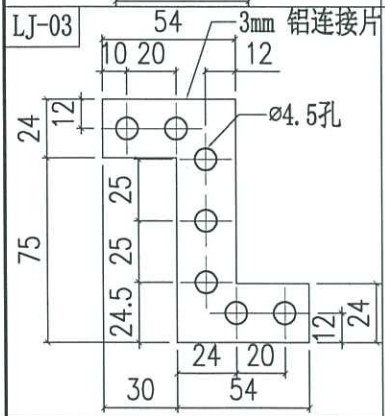
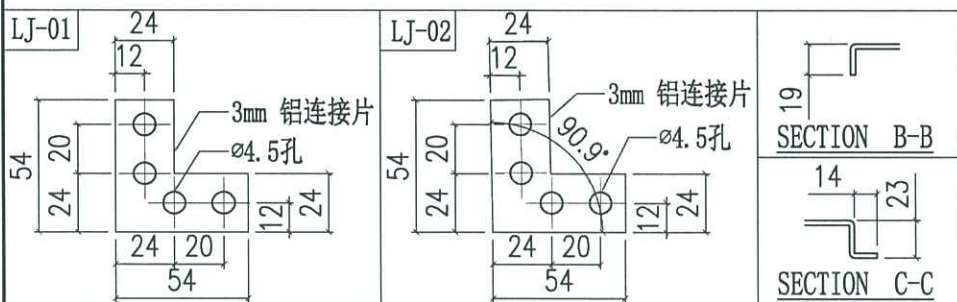

268

 美特铝质有限公司 MIDI Aluminium Fabricator Ltd.		工程號 J858 地盘 康城11期 图纸名称 铝板加工图	類別 制圖 J.L. 復核 - 批准 -	物料號 - 圖號 AQ-201 數量 - 單件重量 - (KG)
修改 A 日期 05/10	採用工廠 材料颜色 玫瑰金 (E033X1010 05-XP1)	地盤 ✓ 材料 3mm THK. 铝板		

编号	L	N	编号	L	N
AQ-201A	2109.5	@300c/cx5	AQ-201C	2134.5	@300c/cx5
AQ-201B	2019.5	@300c/cx5	AQ-201D	2038.5	@300c/cx5

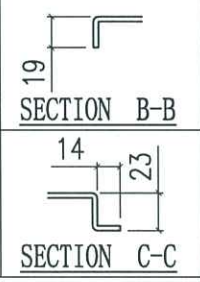
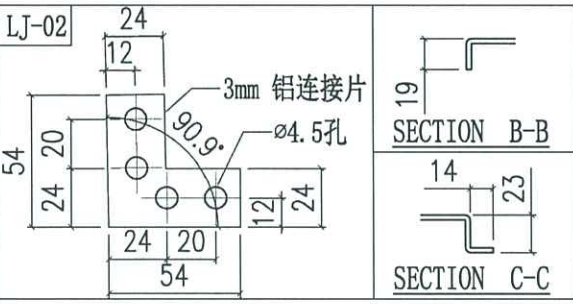
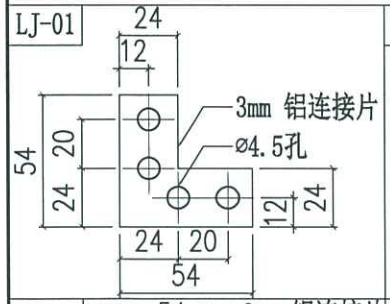
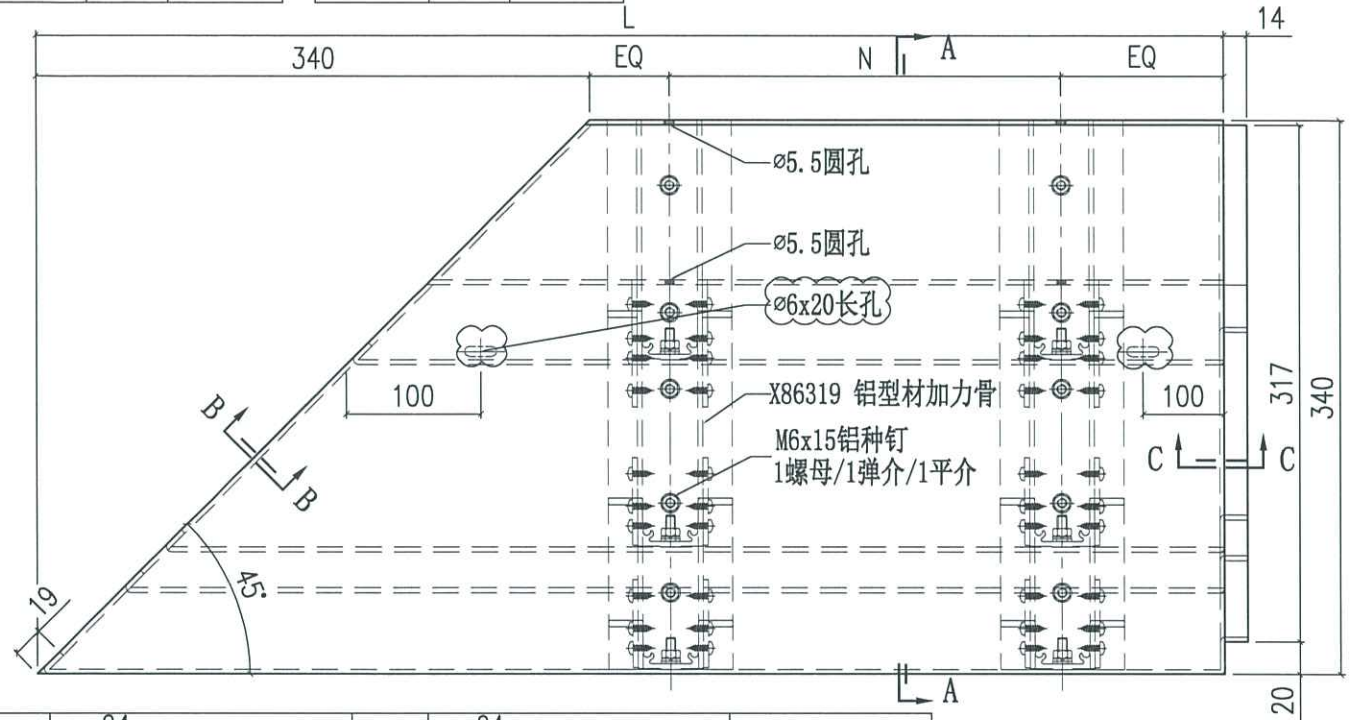

068

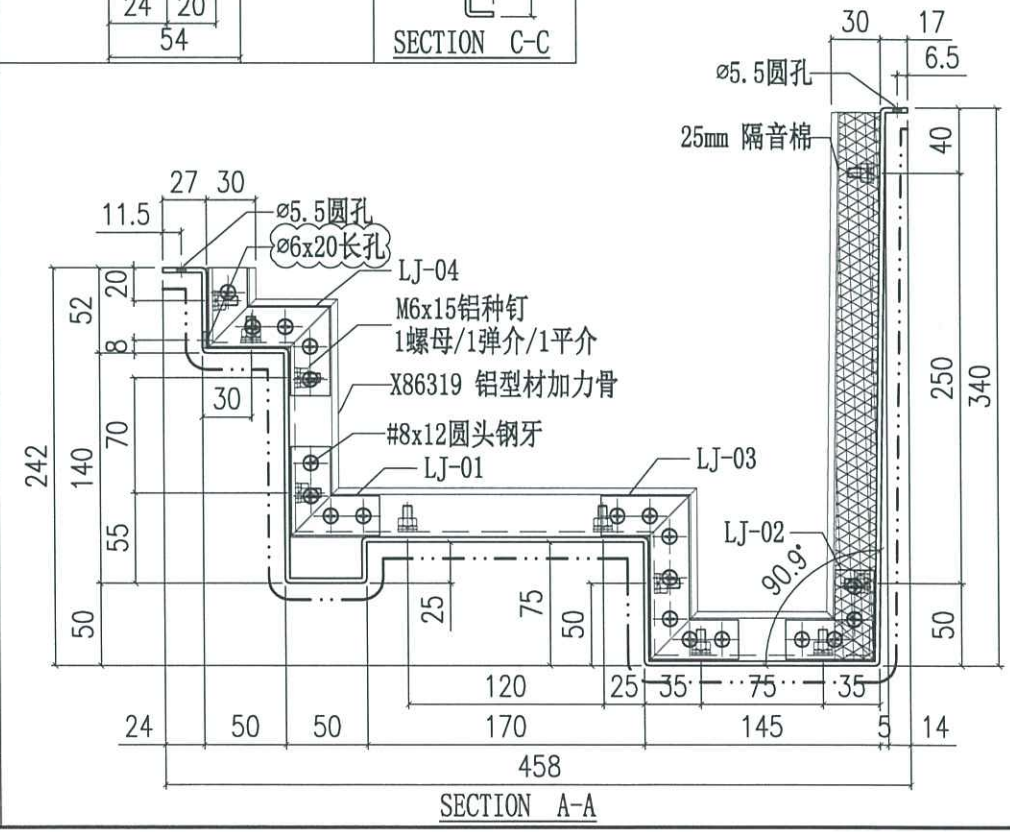
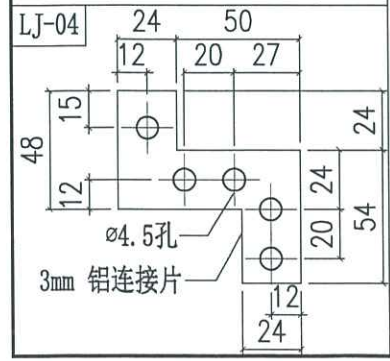
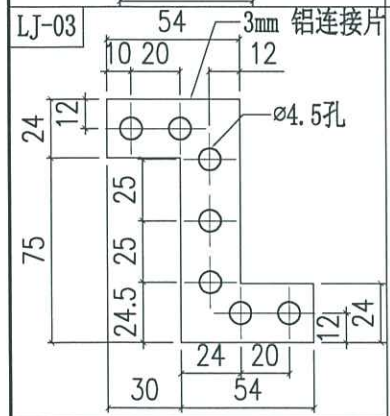



美特鋁質有限公司  
MIDI Aluminium Fabricator Ltd.

工程號	J858	類別		物料號	-
地盘	康城11期	制圖	J.L.	2023-08-01	圖號 AQ-202
修改 A		採用工廠	✓	圖紙名稱	铝板加工图
日期 05/10		材料颜色	玫瑰金 (ECC3X1010 OS-XF1)	材料	3mm THK. 铝板
				復核	-
				批准	-
				數量	-
				單件重量	- (KG)

编号	L	N
AQ-202A	1019.5	@250c/cx2

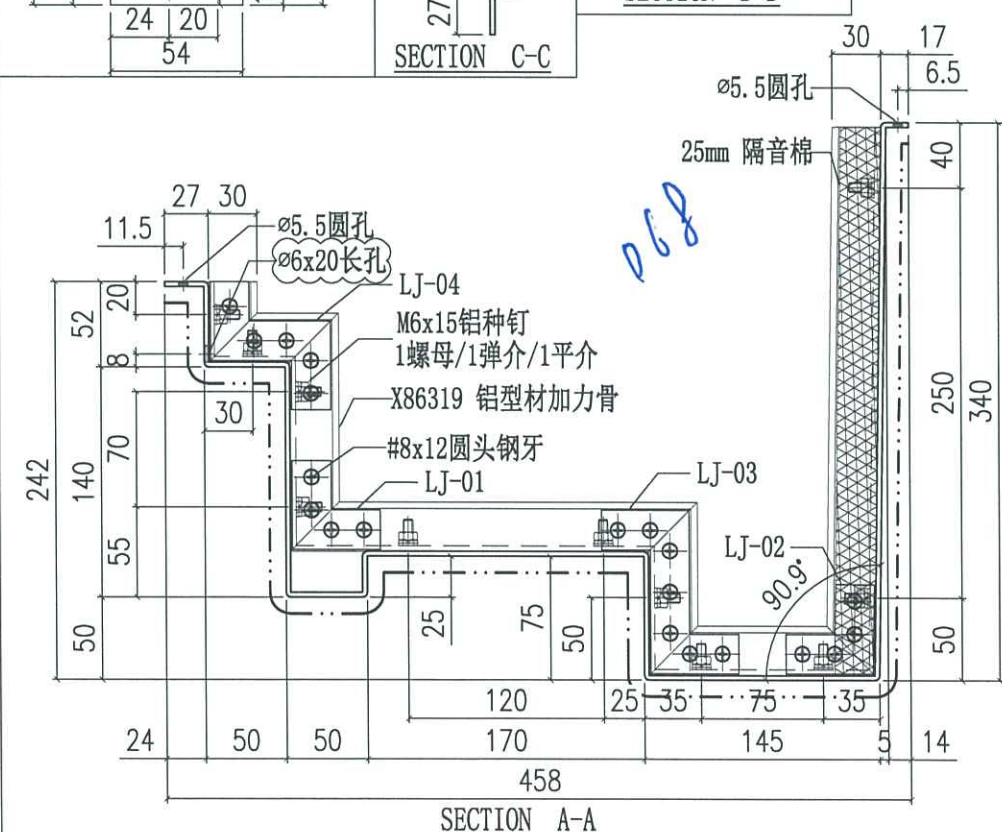
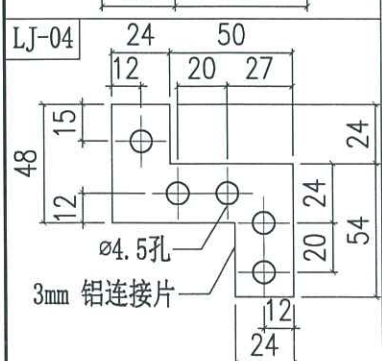
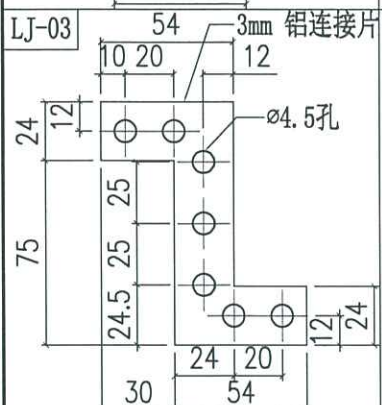
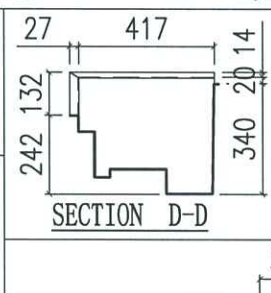
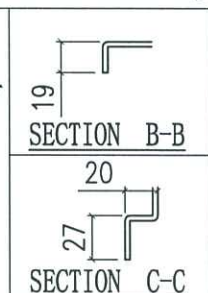
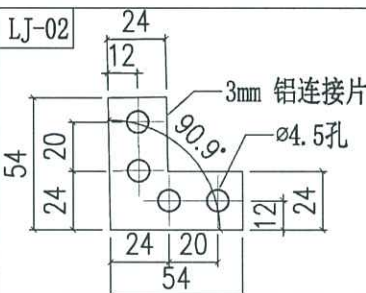
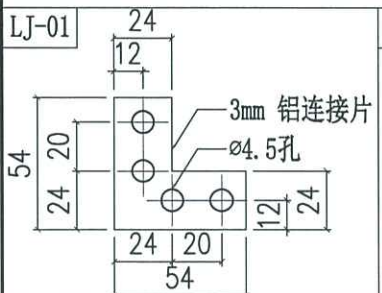
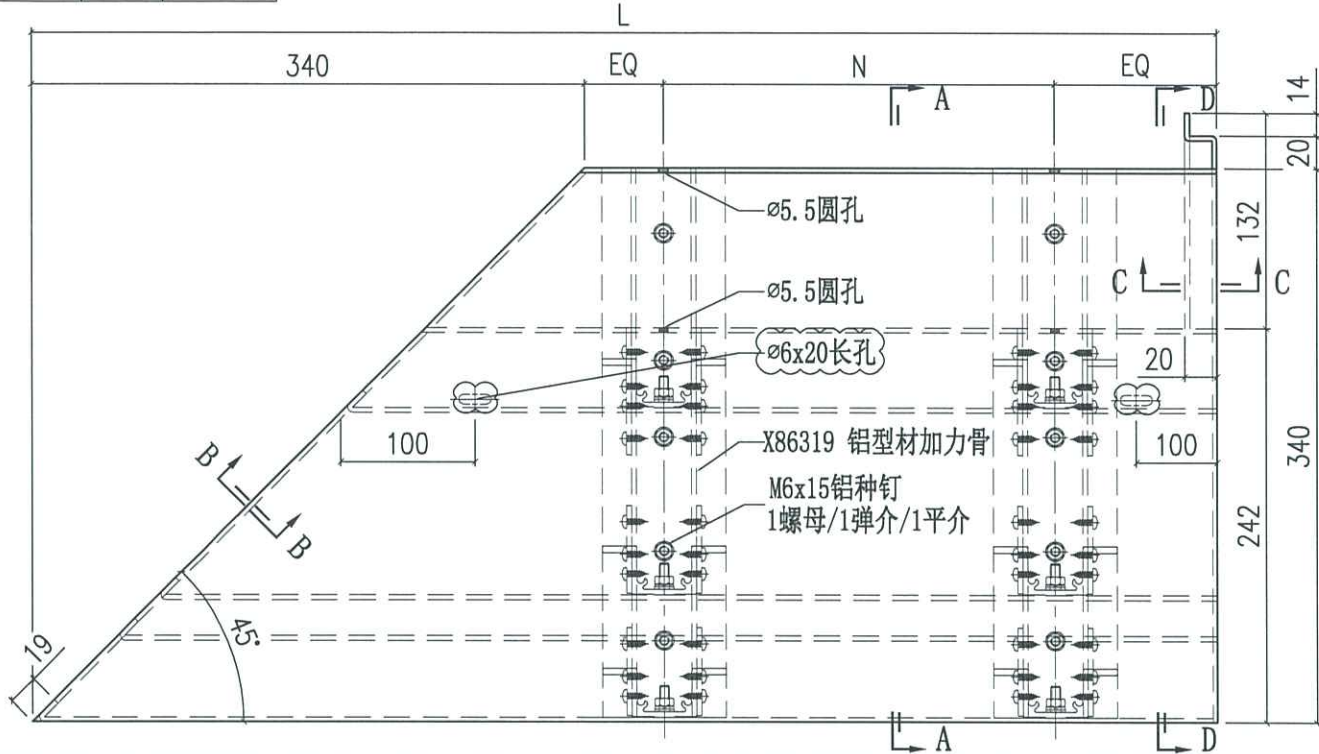



美特铝质有限公司  
MIDI Aluminium Fabricator Ltd.

工程號	J858	類別		物料號	-
地盘	康城11期	制圖	J.L.	2023-08-01	圖號 AQ-203
修改 A		採用工廠	地盤 ✓	图纸名称	铝板加工图
日期 05/10		材料颜色	玫瑰金 (ECC3X1010 OS-XP1)	材料	3mm THK. 铝板
				復核	-
				批准	-
				數量	-
				單件重量	- (KG)

编号	L	N
AQ-203A	2038.5	Ø300c/cx5
AQ-203B	2079.5	Ø300c/cx5

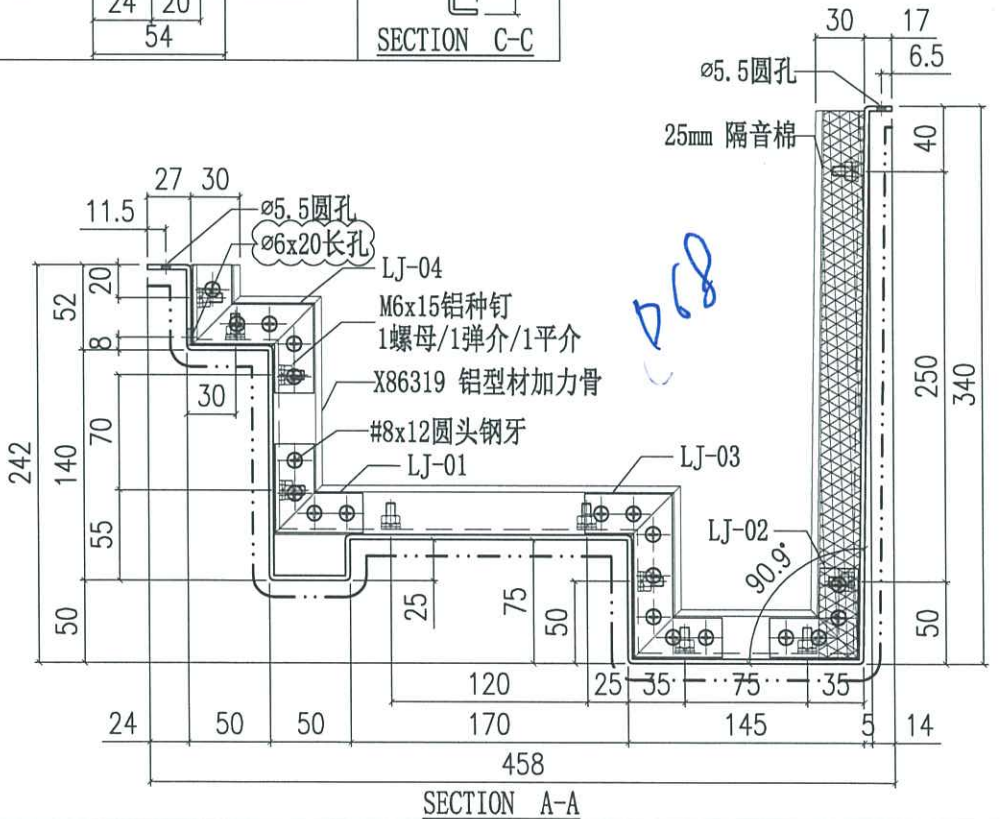
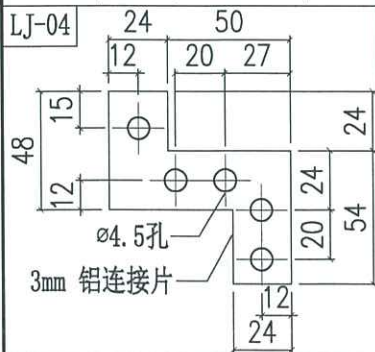
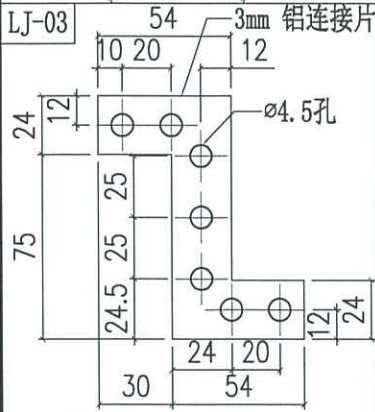
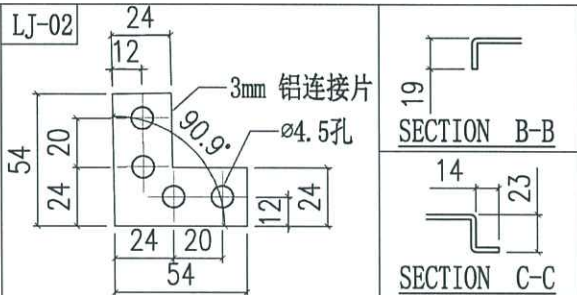
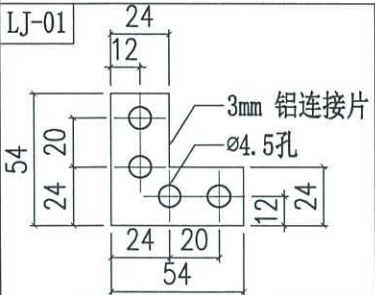
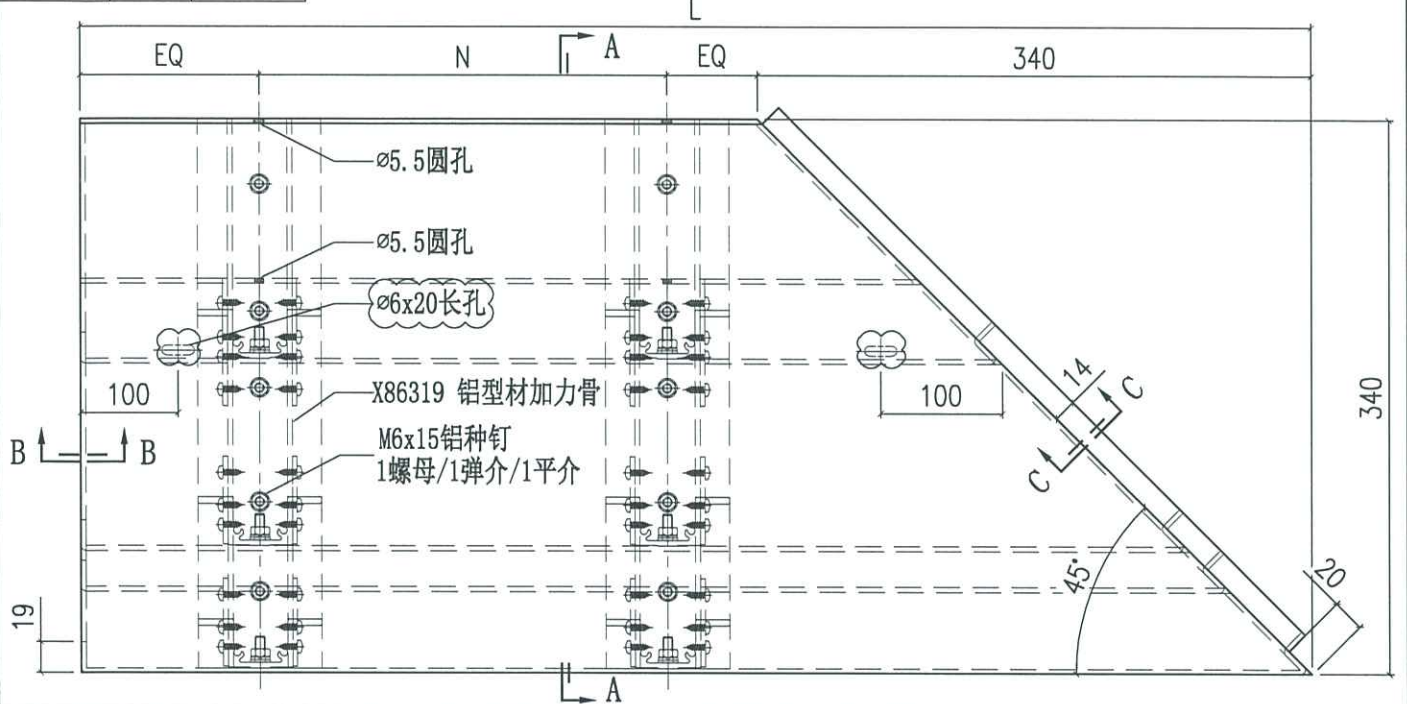



美特铝质有限公司  
MIDI Aluminium Fabricator Ltd.

工程號	J858	類別		物料號	-
地盘	康城11期	制圖	J.L.	2023-08-01	圖號 AQ-204
修改 A		採用工廠	地盘 ✓	图纸名称	铝板加工图
日期 05/10		材料颜色	玫瑰金 (ECC3X1010 OS-XP1)	材料	3mm THK. 铝板
				復核	-
				批准	-
				數量	-
				單件重量	- (KG)

编号	L	N
AQ-204A	1019.5	@250c/cx2

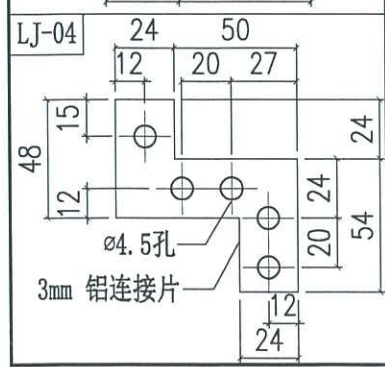
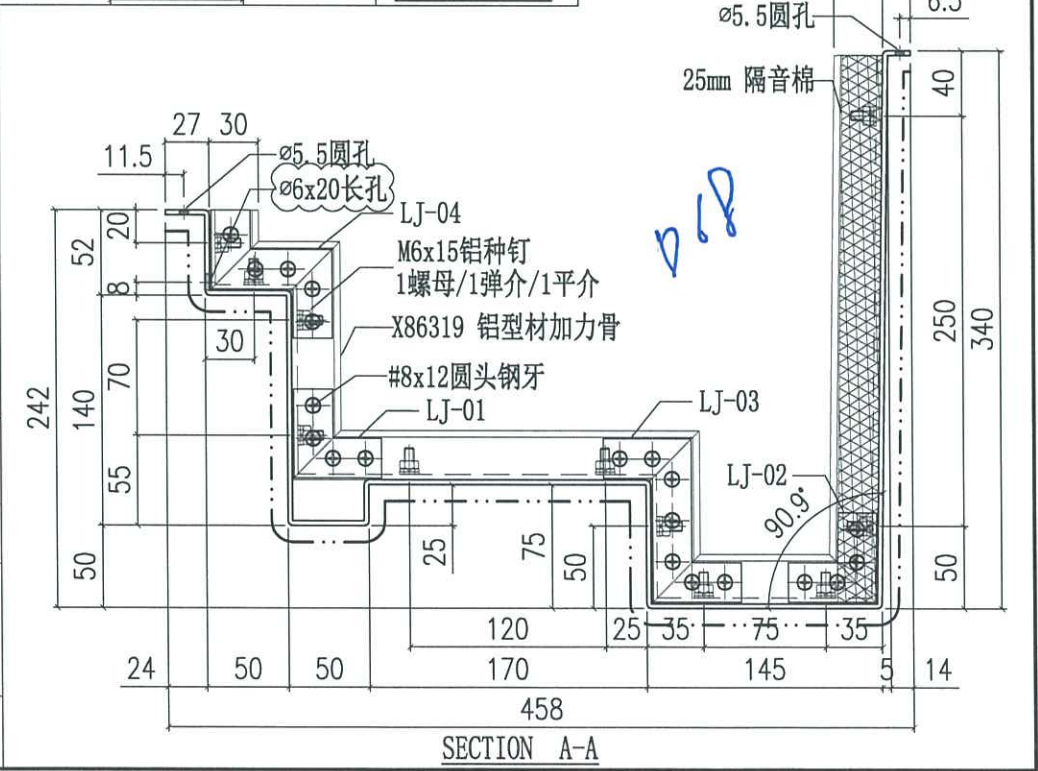
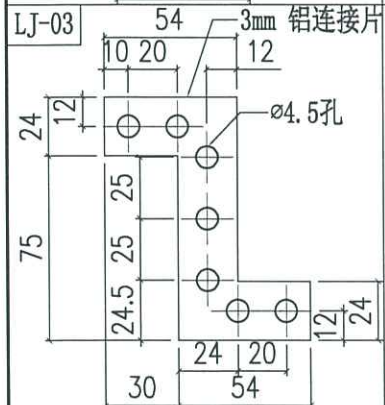
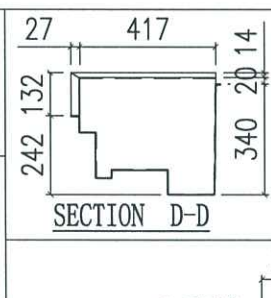
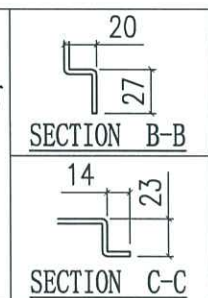
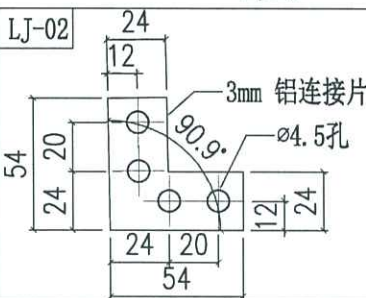
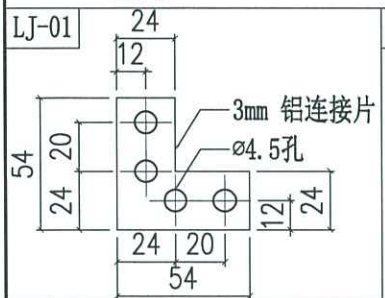
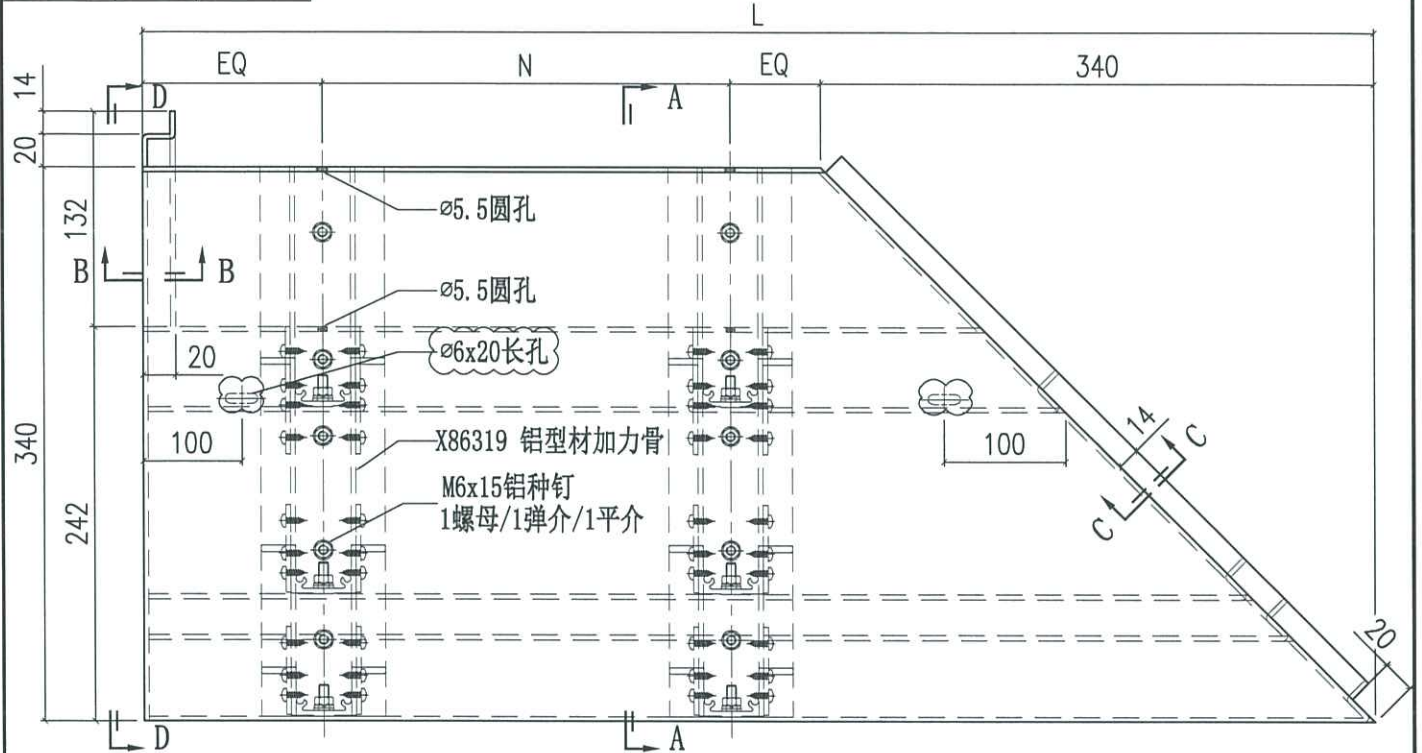

 美特铝质有限公司 MIDI Aluminium Fabricator Ltd.		工程號 J858 地盘 康城11期 图纸名称 铝板加工图	類別 制圖 J.L. 復核 - 批准 -	物料號 - 2023-08-01 圖號 AQ-205 數量 - 單件重量 - (KG)
修改 A 日期 05/10	採用工廠 材料颜色 玫瑰金 (E0D3X1010 0S-XF1)	地盤 ✓ 材料 3mm THK. 铝板		

编号	L	N
AQ-205A	840	@300c/cx2

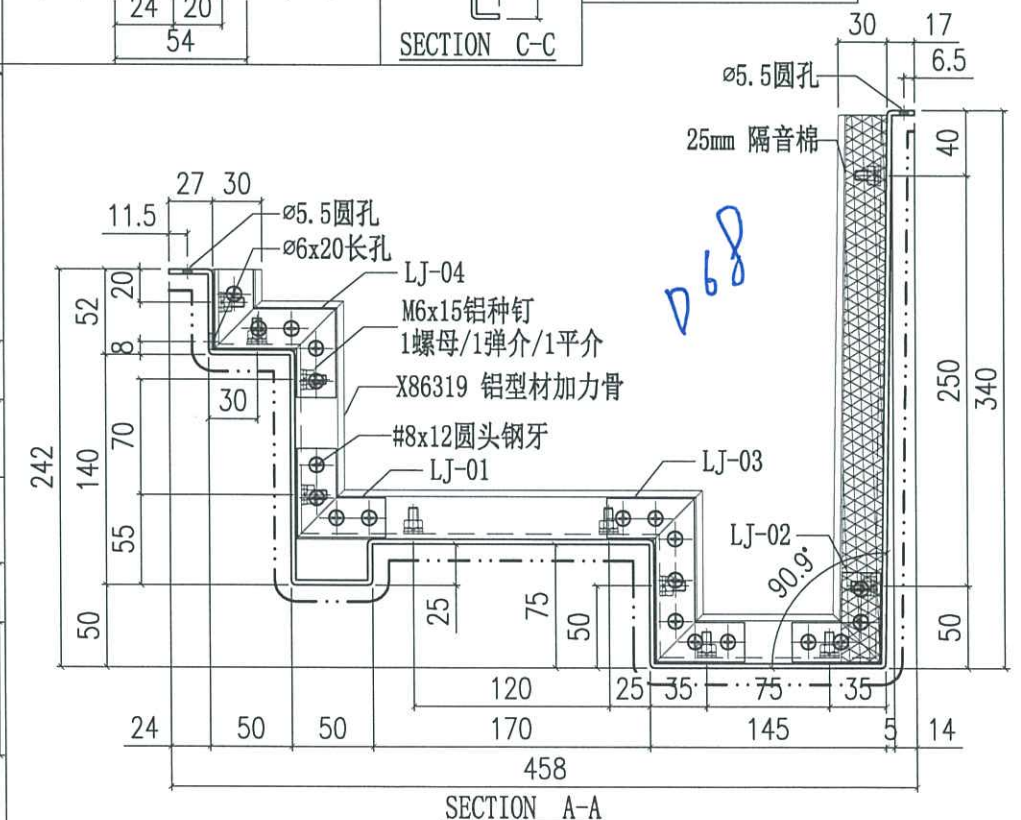
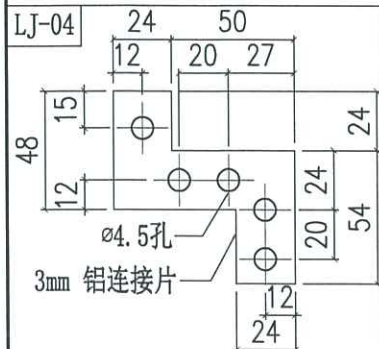
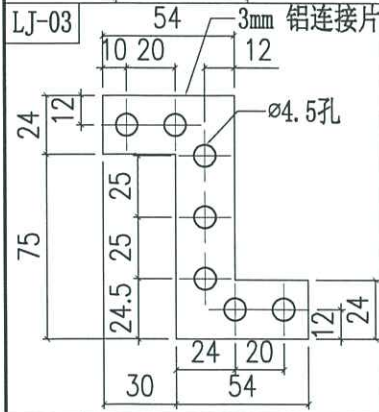
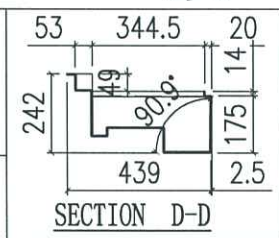
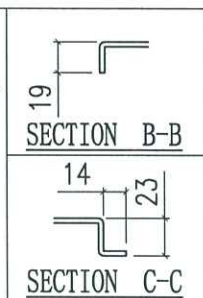
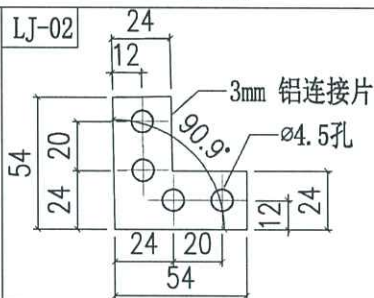
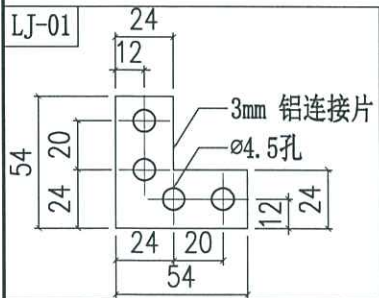
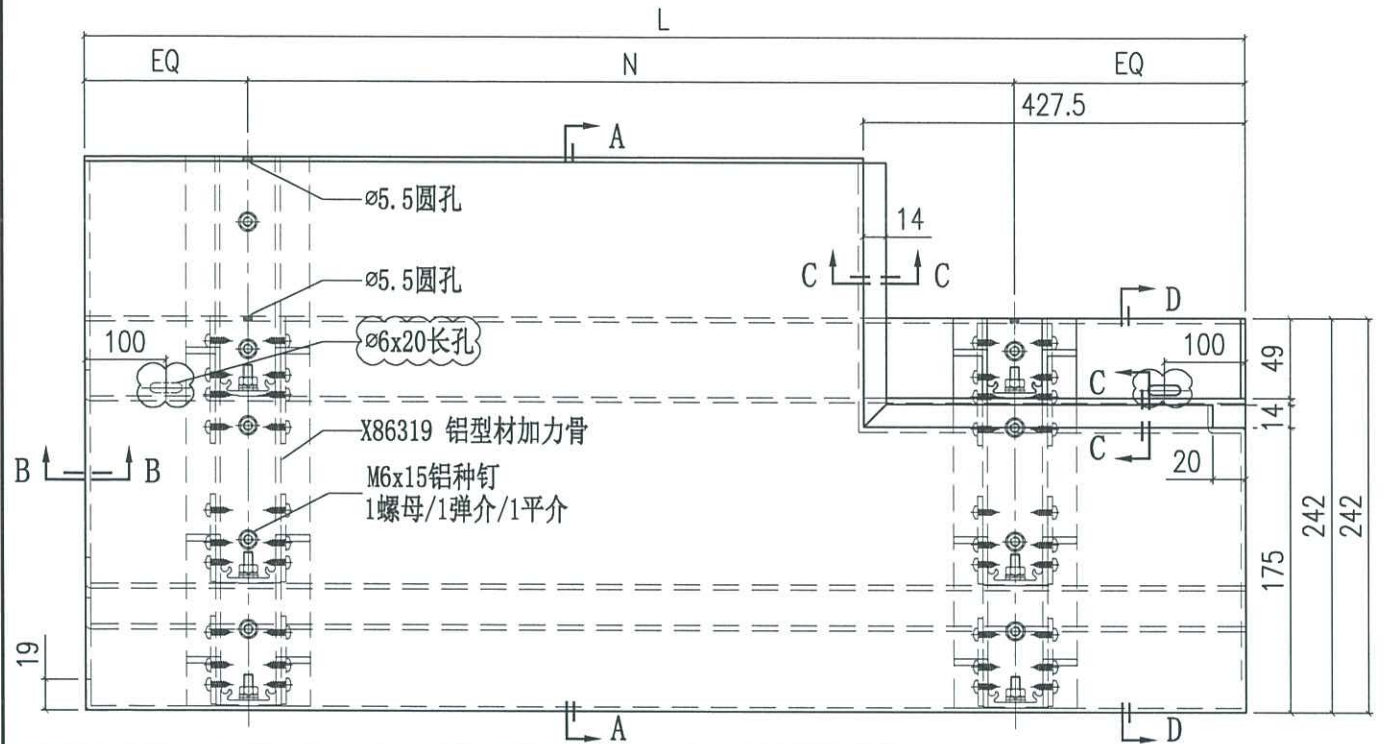



美特铝质有限公司  
MIDI Aluminium Fabricator Ltd.

工程號	J858	類別		物料號	-				
地盘	康城11期	制圖	J.L.	2023-08-01	圖號	AQ-205.1			
修改	A	採用工廠	✓	图纸名称	铝板加工图	復核	-	數量	-
日期	05/10	材料颜色	玫瑰金 (EC3X1010 OS-XF1)	材料	3mm THK. 铝板	批准	-	單件重量	- (KG)

编号	L	N
AQ-205.1A	1430	@300c/cx4
AQ-205.1B	1955	@300c/cx6

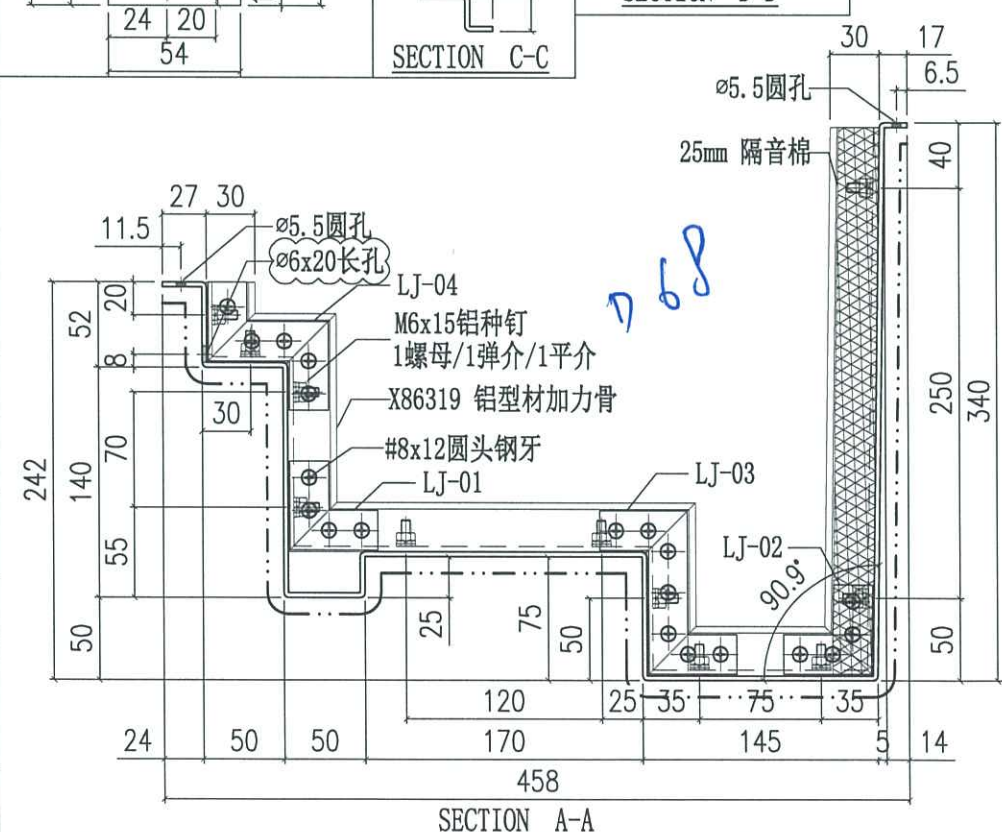
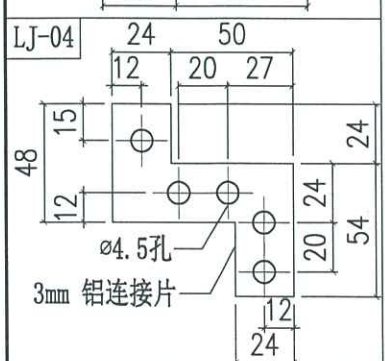
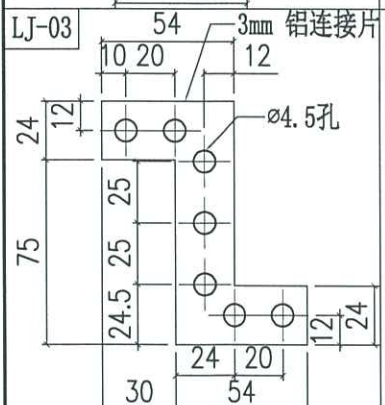
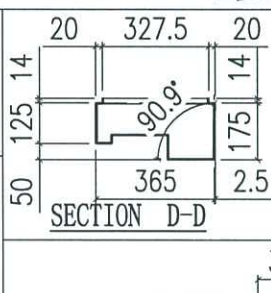
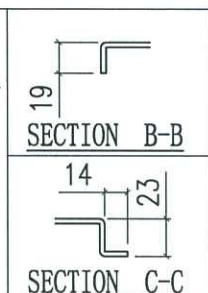
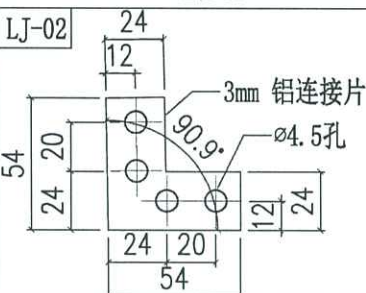
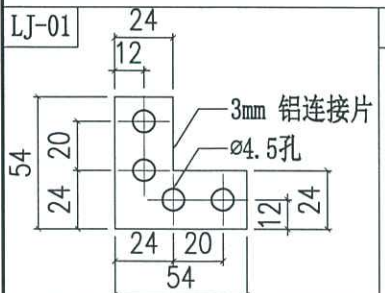
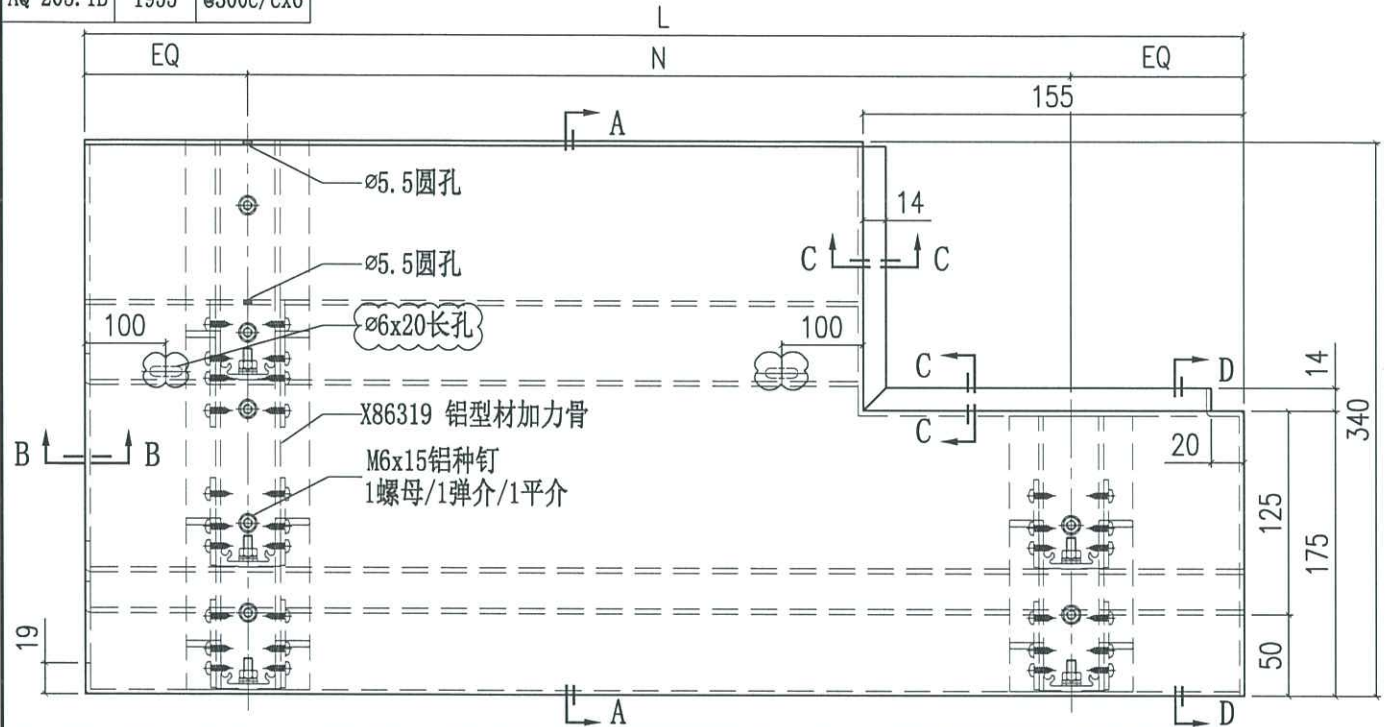



美特铝质有限公司  
MIDI Aluminium Fabricator Ltd.

工程號	J858	類別		物料號	-
地盘	康城11期	制圖	J.L.	2023-08-01	圖號 AQ-206
修改	A	採用工廠	✓	圖紙名稱	铝板加工图
日期	05/10	材料颜色	玫瑰金 (ECD3X1010 OS-XP1)	復核	-
		材料	3mm THK. 铝板	批准	-
				數量	-
				單件重量	- (KG)

编号	L	N	A
AQ-206A	1420	@300c/cx4	300
AQ-206B	1420	@300c/cx4	420

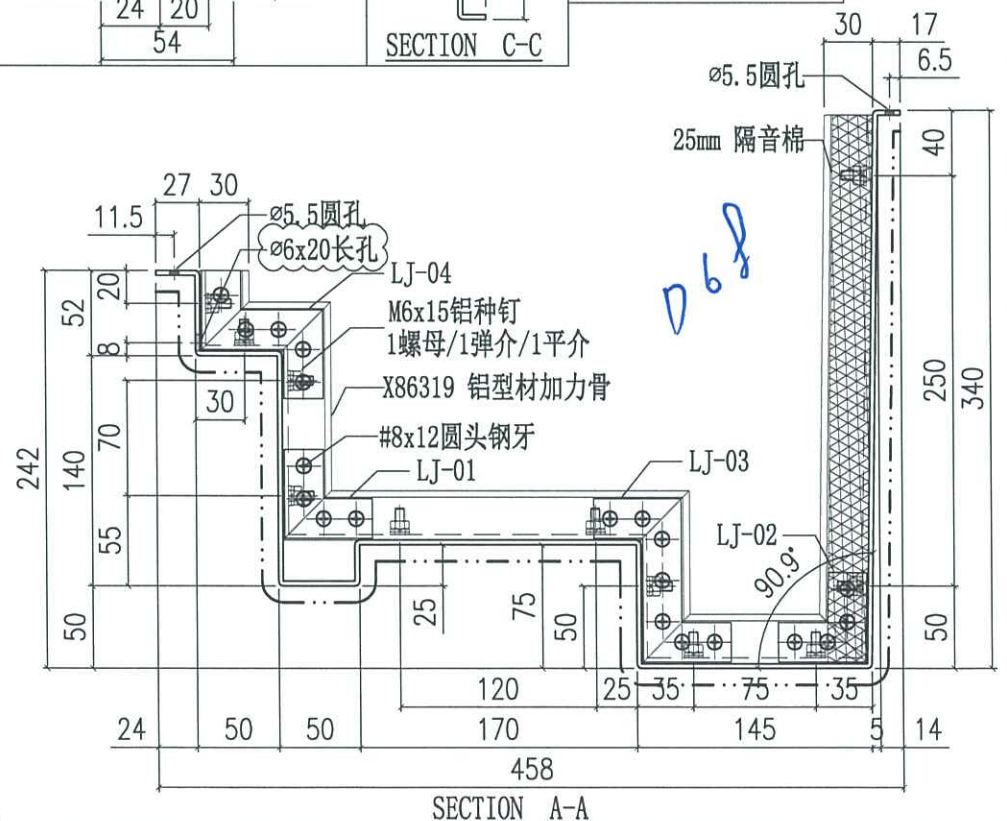
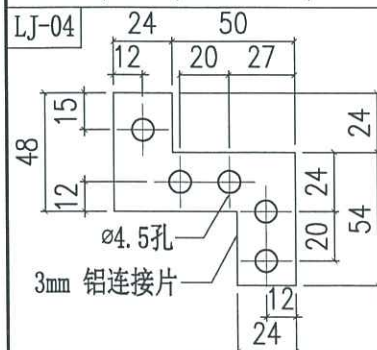
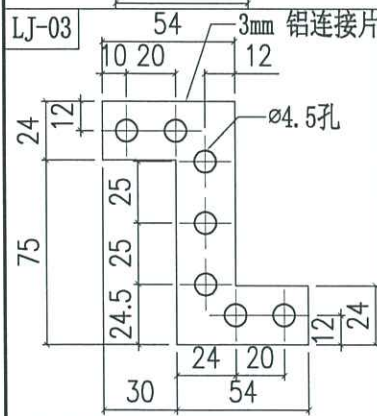
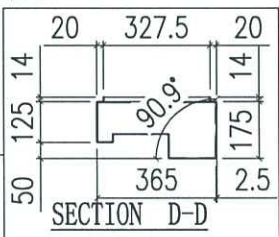
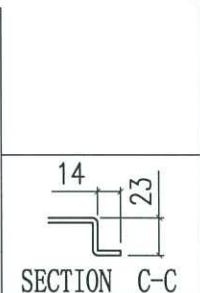
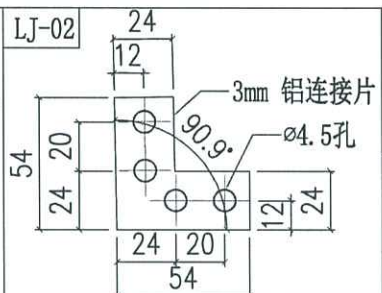
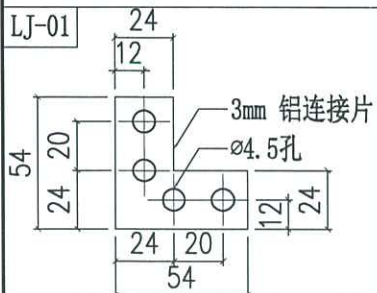
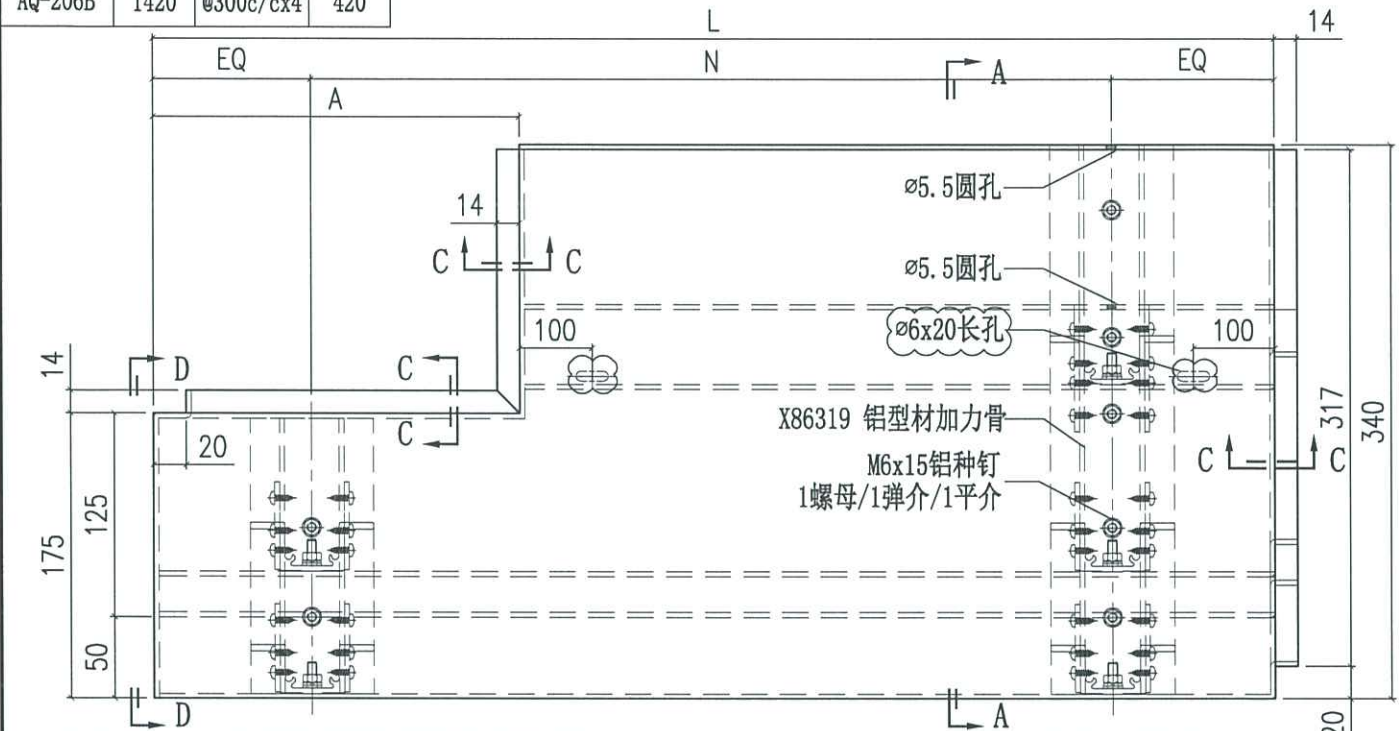



美特铝质有限公司  
MIDI Aluminium Fabricator Ltd.

工程號	J858	類別		物料號	-		
地盘	康城11期	制圖	J.L.	2023-08-01	圖號	AQ-207	
修改 A	採用工廠	地盤	✓	图纸名称	铝板加工图	復核	-
日期 05/10	材料颜色	玫瑰金 (EC03X1010 QS-XP1)	材料	3mm THK. 铝板	批准	-	
					數量	-	
					單件重量	- (KG)	

编号	L	N	A	N
AQ-207A	594	300	72	300
AQ-207B	775	Ø300c/cx2	87.5	Ø300c/cx2

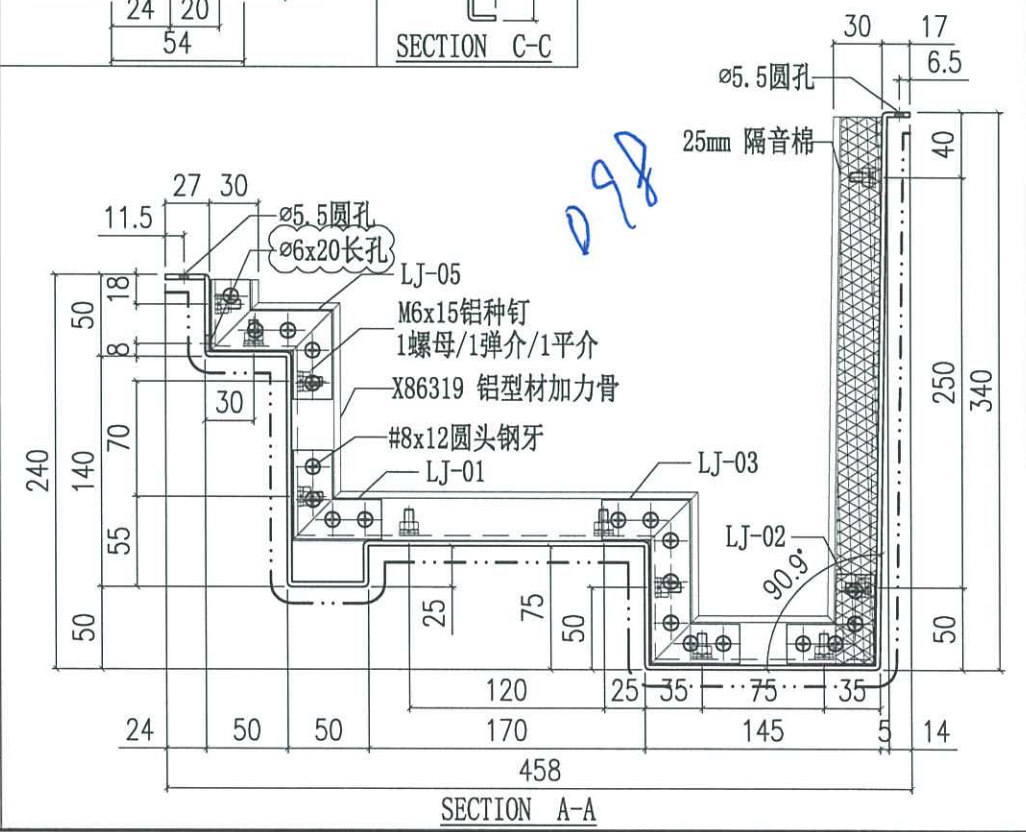
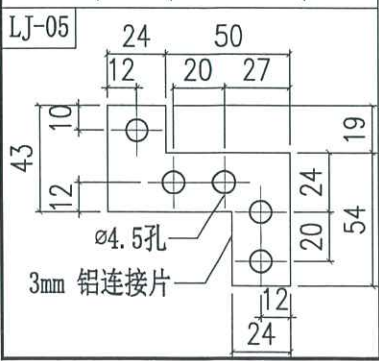
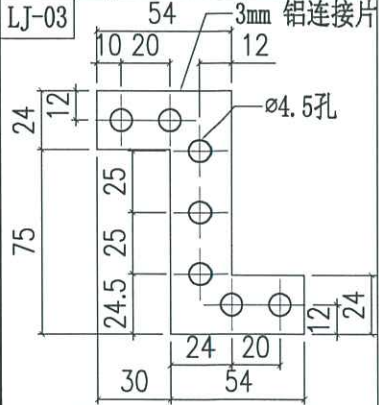
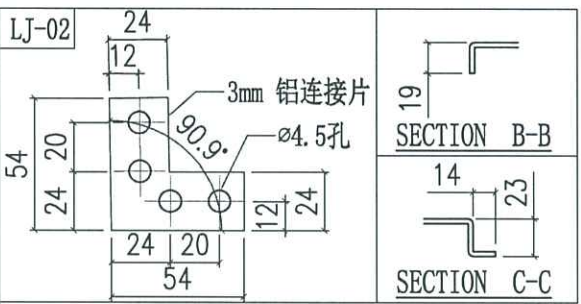
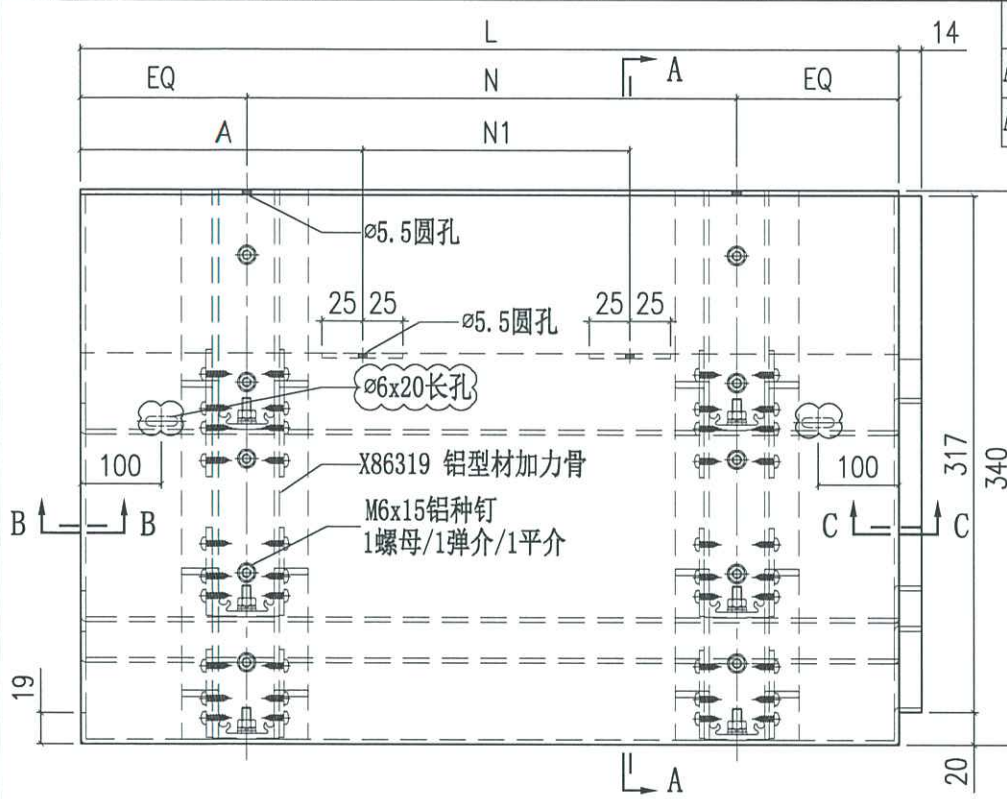



美特铝质有限公司  
MIDI Aluminium Fabricator Ltd.

工程號	J858	類別		物料號	-
地盘	康城11期	制圖	J.L.	2023-08-01	圖號 AQ-208
修改 A		採用工廠	✓	圖紙名稱	铝板加工图
日期 05/10		材料颜色	玫瑰金 (E0331010 0S-XF1)	復核	-
		材料	3mm THK. 铝板	批准	-
				數量	-
				單件重量	- (KG)

编号	L	N	A	N1
AQ-208A	1189.5	@300c/cx2	100	@300c/cx2

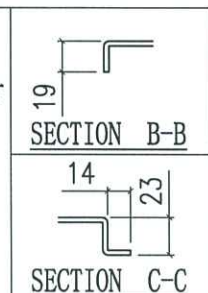
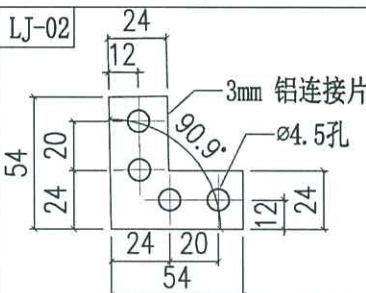
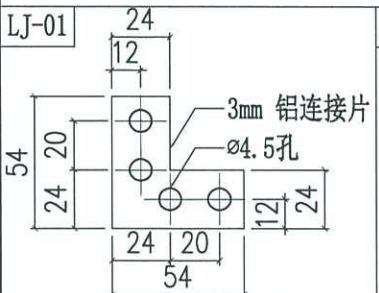
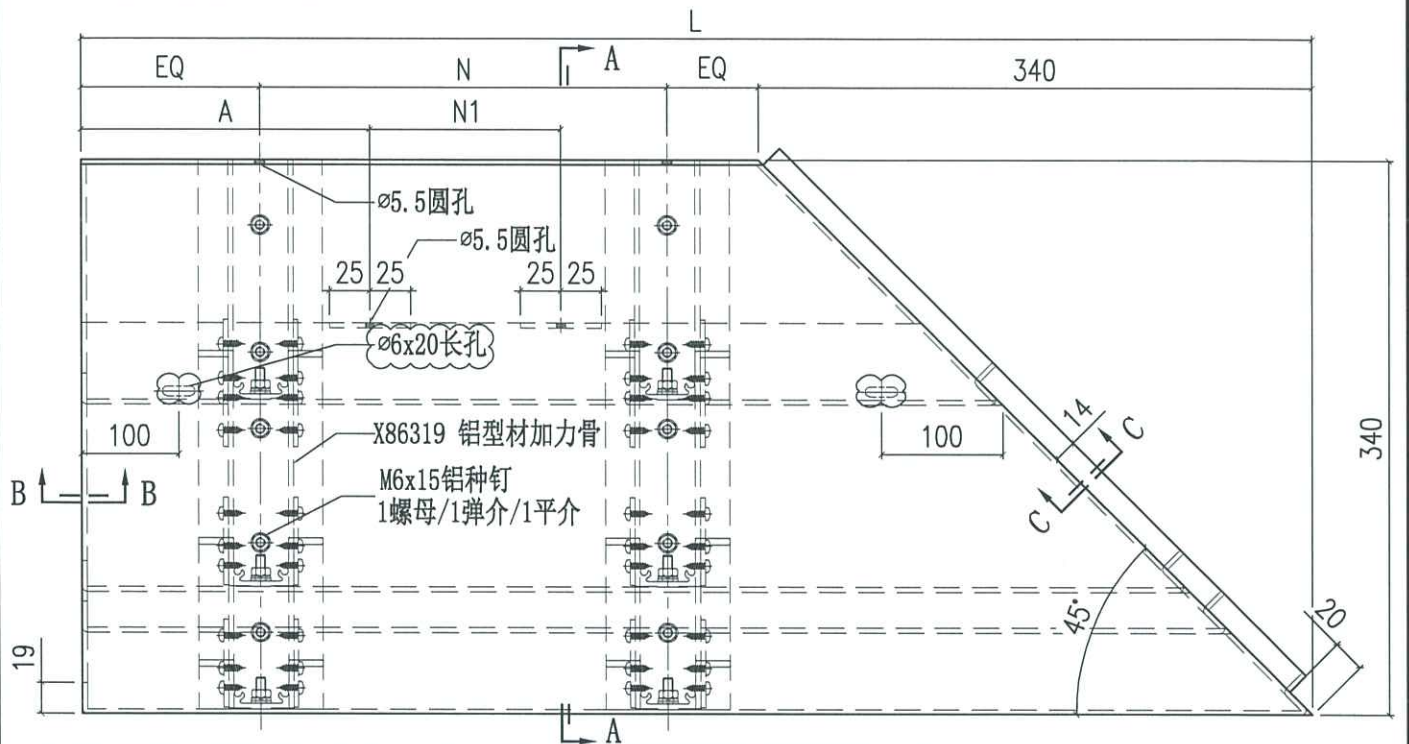

098

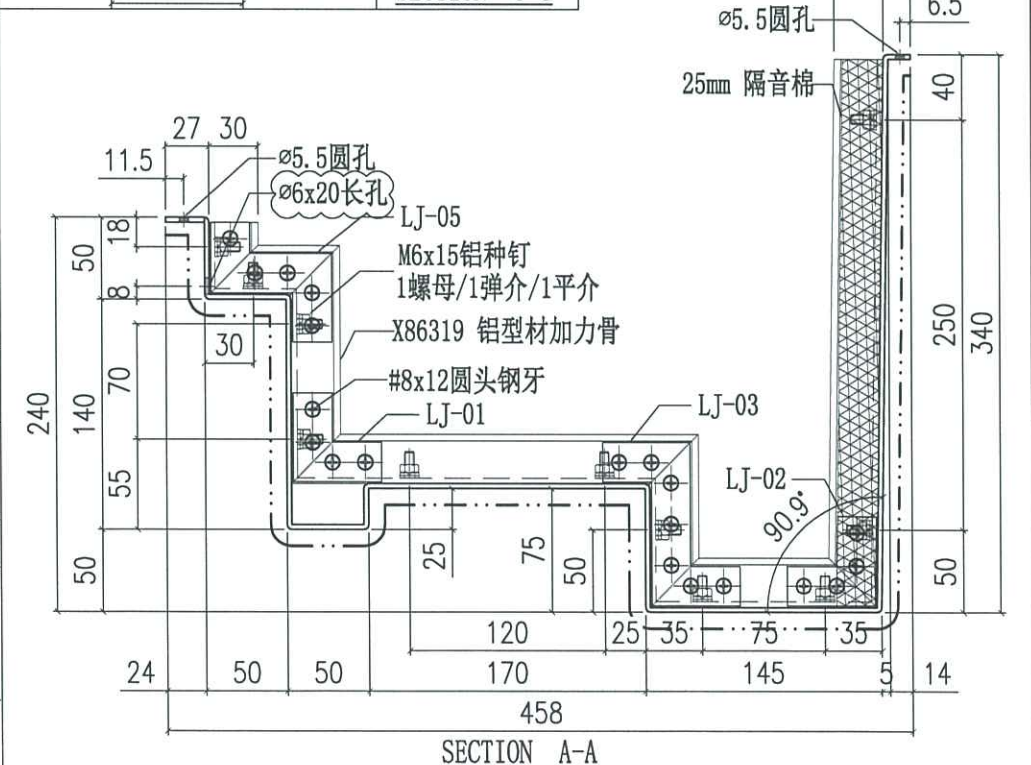
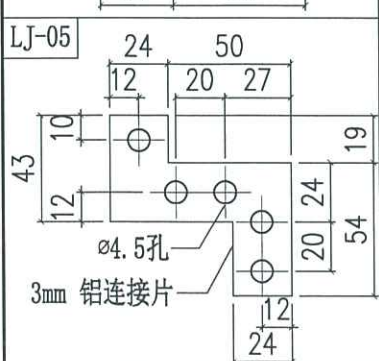
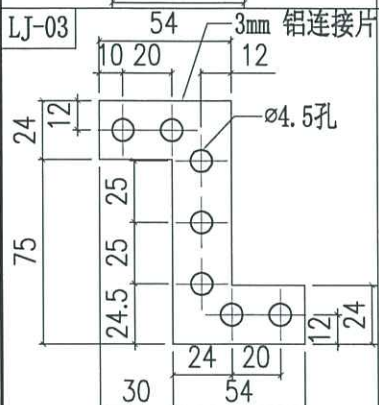

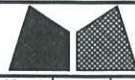

美特铝质有限公司  
MIDI Aluminium Fabricator Ltd.

工程號	J858	類別		物料號	-
地盘	康城11期	制圖	J.L.	2023-08-01	圖號 AQ-209
修改 A	採用工廠	地盘	✓	图纸名称	铝板加工图
日期 05/10	材料颜色	玫瑰金 (EC3X1010 OS-XP1)	材料	3mm THK. 铝板	復核 -
					批准 -
					數量 -
					單件重量 - (KG)

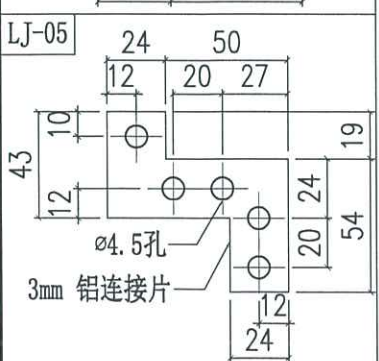
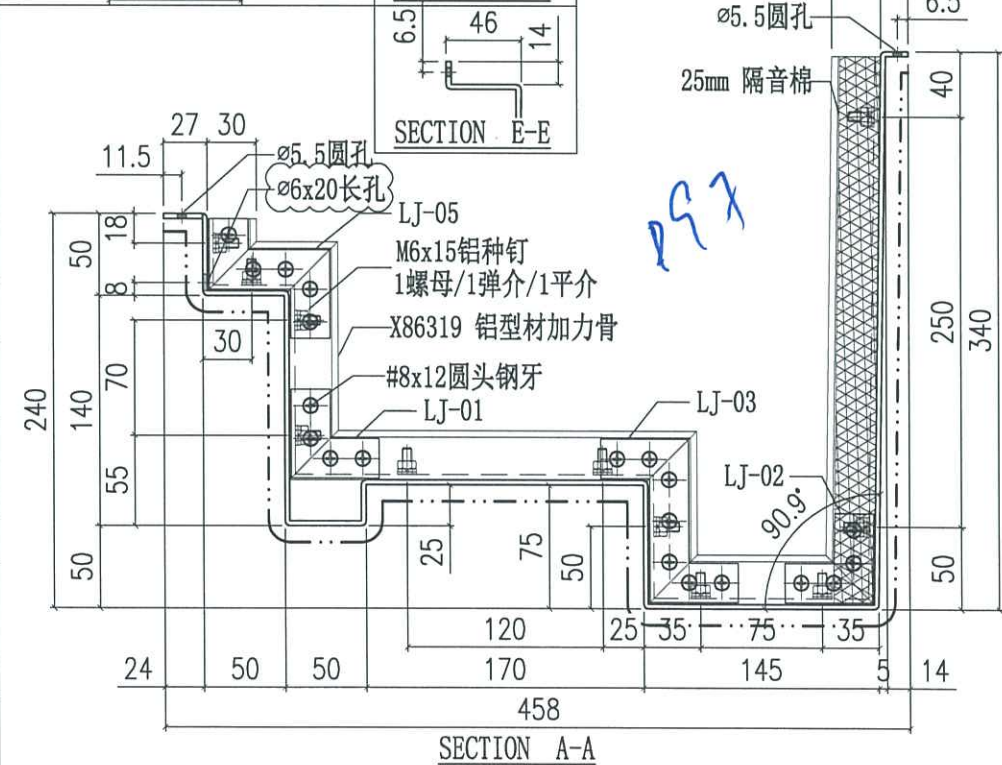
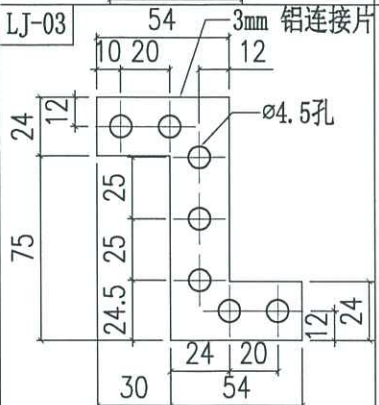
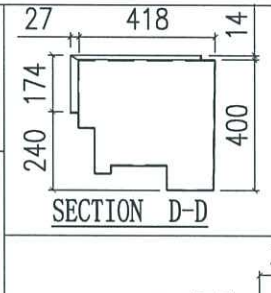
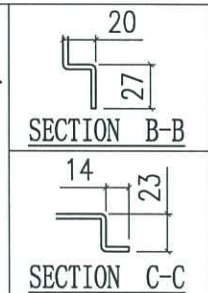
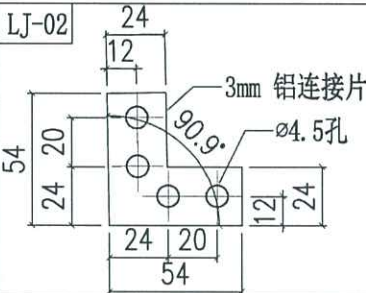
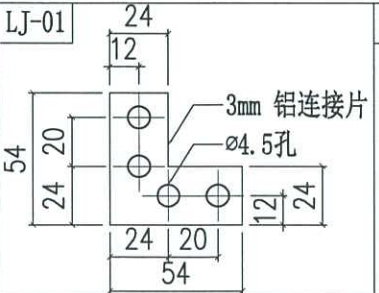
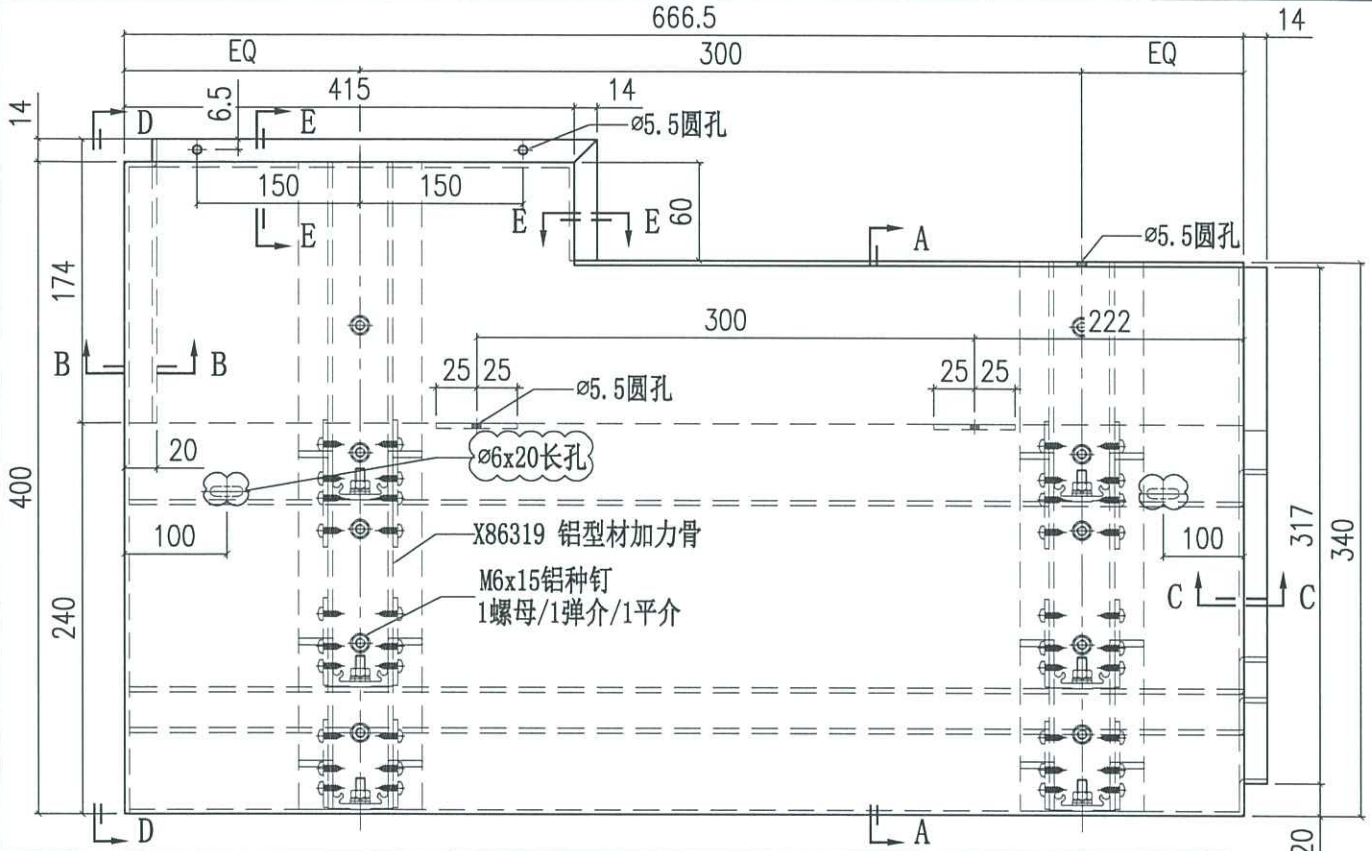

197



美特铝质有限公司  
MIDI Aluminium Fabricator Ltd.

工程號	J858	類別		物料號	-				
地盘	康城11期	制圖	J.L.	2023-08-01	圖號	AQ-210			
修改	A	採用工廠	✓	图纸名称	铝板加工图	復核	-	數量	-
日期	05/03	材料颜色	玫瑰金 (ECC3X1010 OS-XP1)	材料	3mm THK. 铝板	批准	-	單件重量	- (KG)

编号	L	N
AQ-210A	1527.5	@300c/cx4

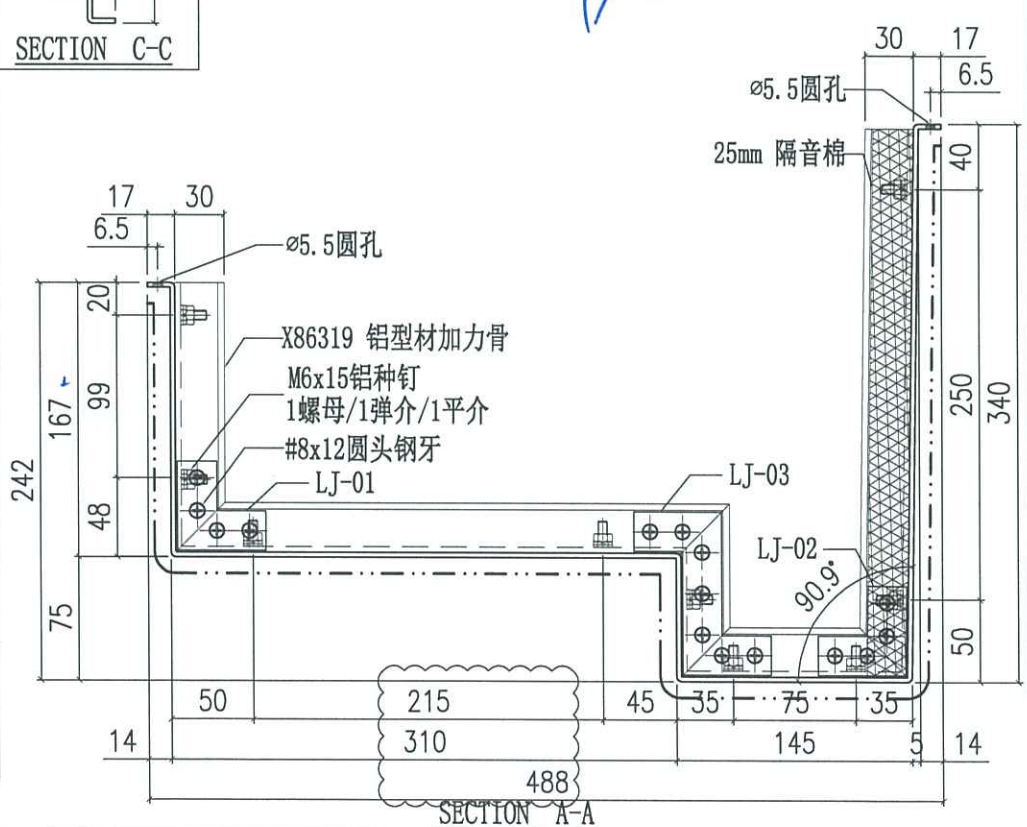
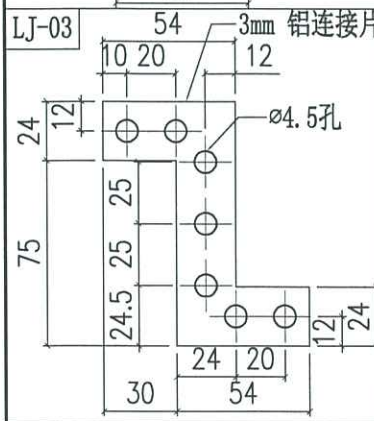
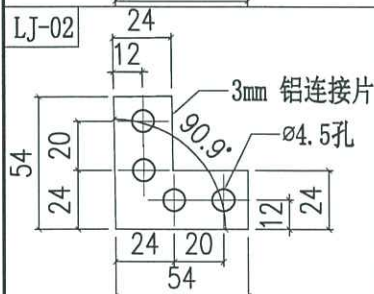
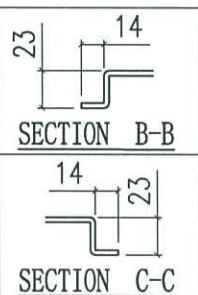
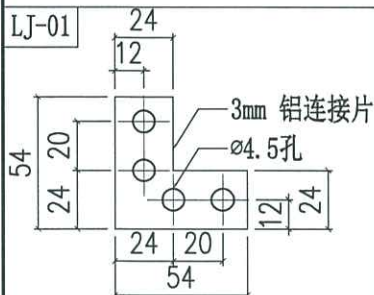
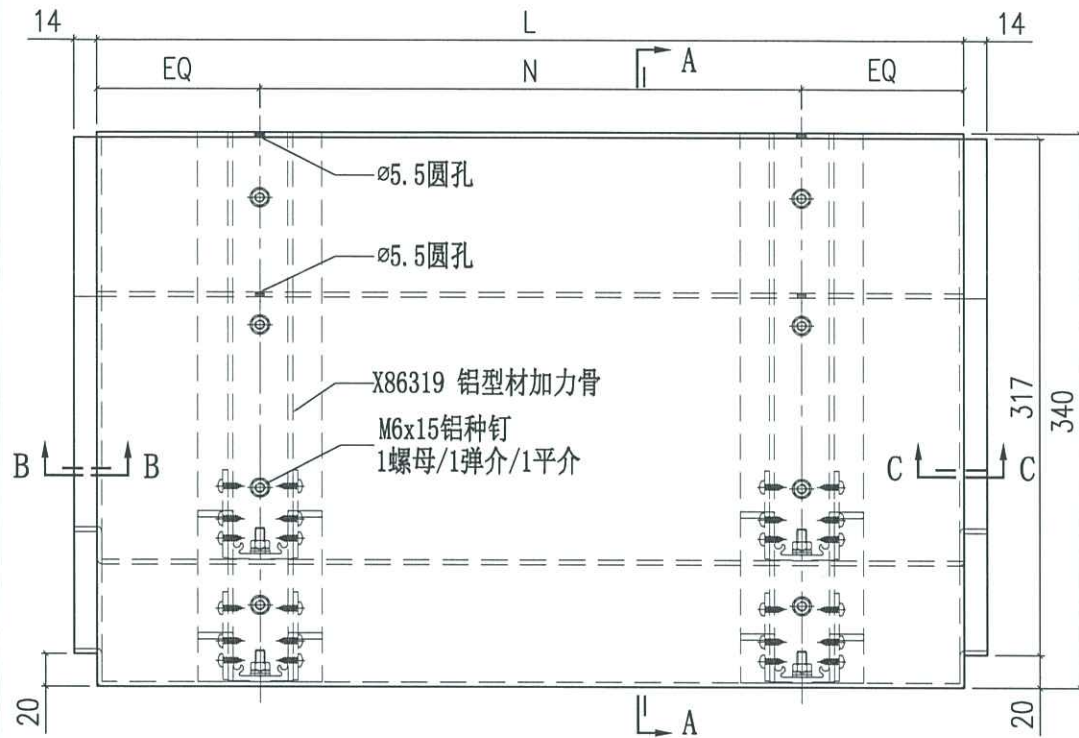

*Handwritten blue mark: 788*



美特铝质有限公司  
MIDI Aluminium Fabricator Ltd.

工程號	J858	類別		物料號	-
地盘	康城11期	制圖	J.L.	2023-08-01	圖號 AQ-211
修改 A	採用工廠	地盘	✓	图纸名称	铝板加工图
日期 05/03	材料颜色	玫瑰金 (R033X1010 OS-XF1)	材料	3mm THK. 铝板	復核 -
				批准	-
				數量	-
				單件重量	- (KG)

编号	L	N
AQ-211A	1527.5	@300c/cx4

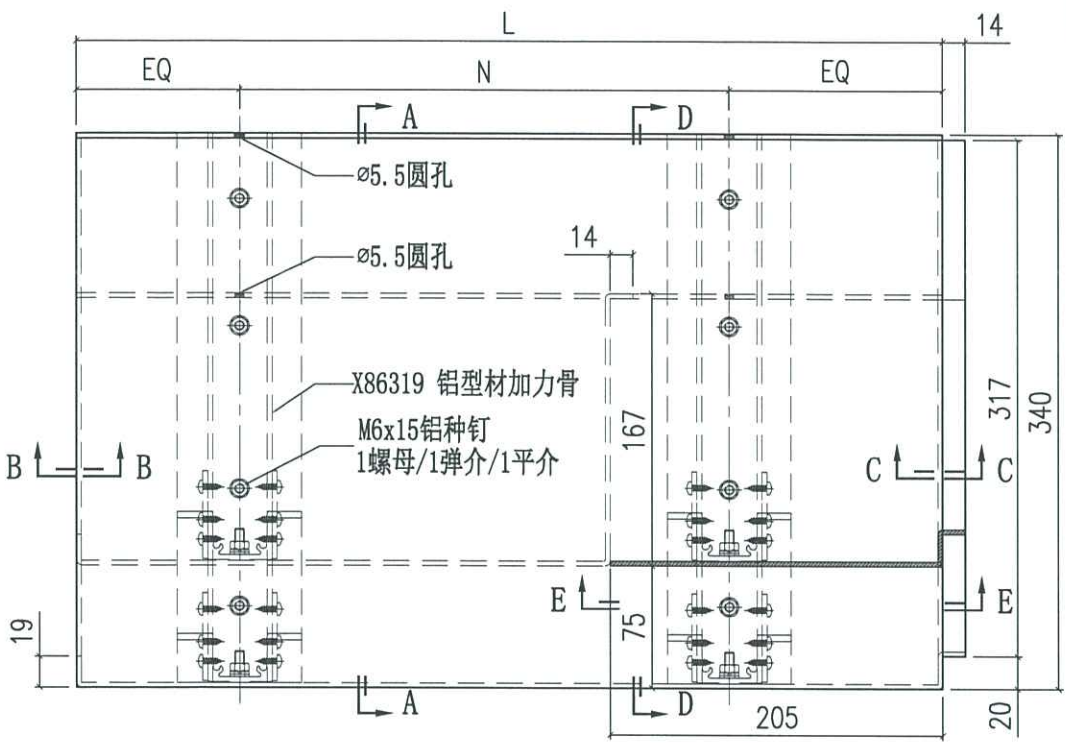

088

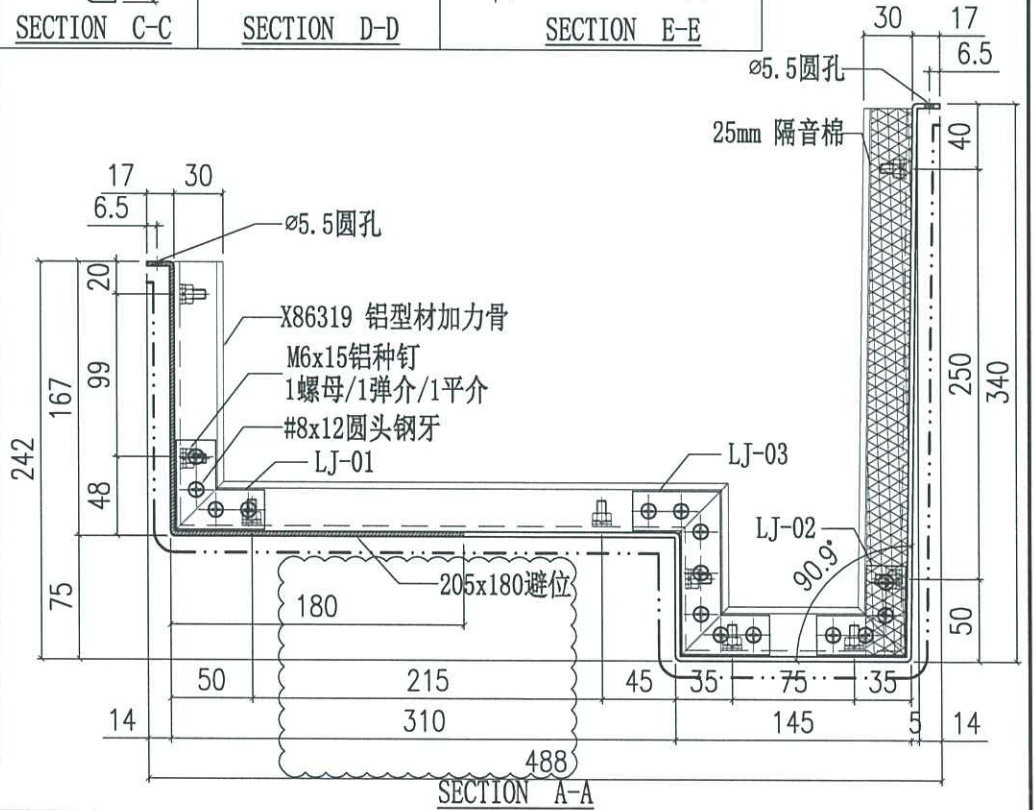
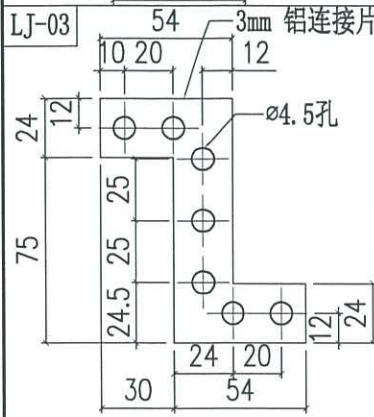
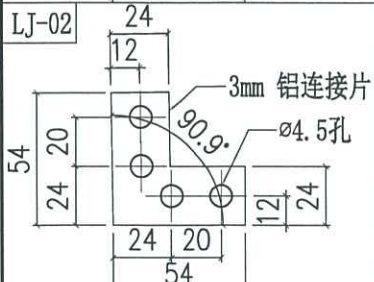
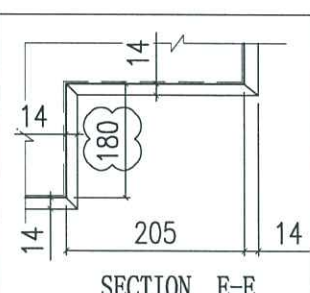
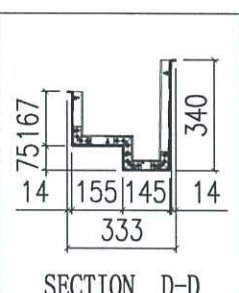
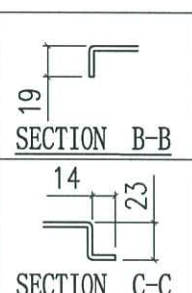
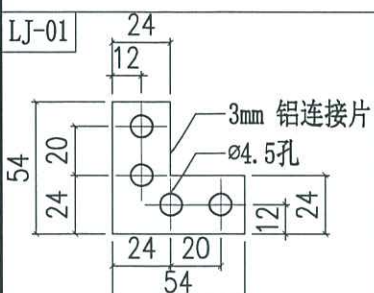

 美特鋁質有限公司 MIDI Aluminium Fabricator Ltd.				工程號 J858 地盘 康城11期	類別 制圖 J.L. 復核 - 批准 -	物料號 - 2023-08-01 圖號 AQ-300	數量 - 單件重量 - (KG)
修改	A	B	採用工廠	地盤 ✓	图纸名称 铝板加工图		
日期	05/10	05/03	材料颜色	香槟金 (CCD3X10093S-JP2)	材料 3mm THK. 铝板		

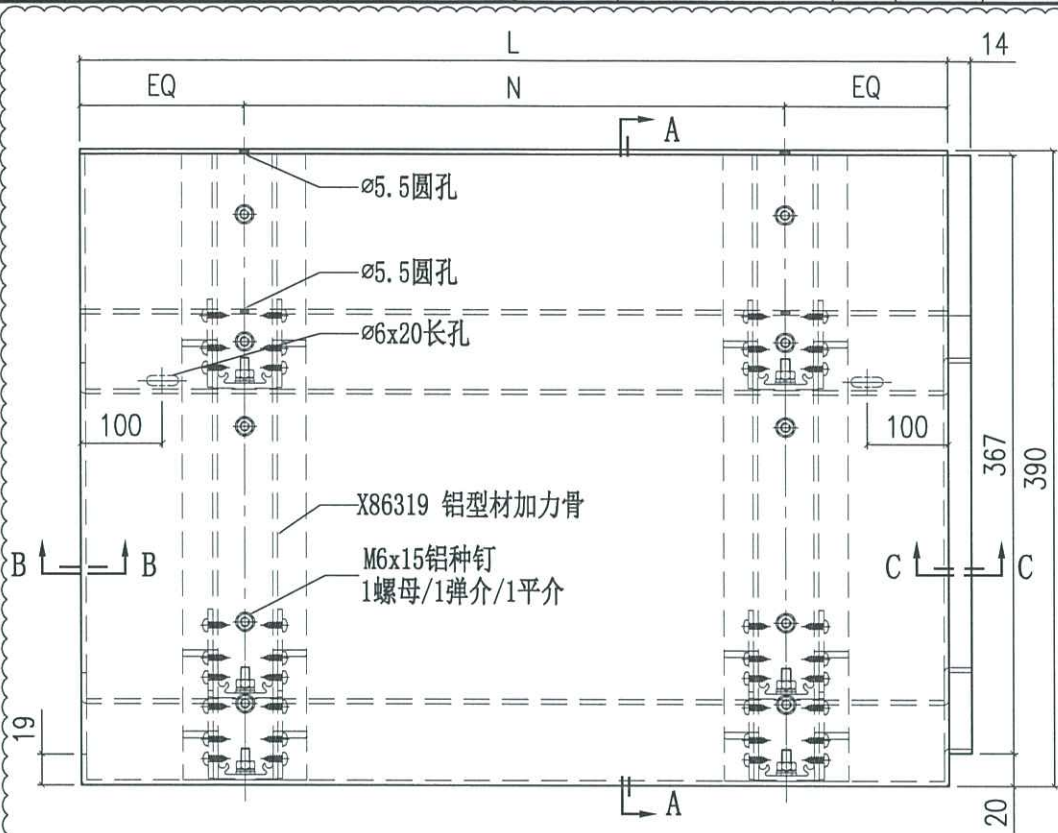

编号	L	N
AQ-300A	1302.5	ø300c/cx4
AQ-300B	1167.5	ø300c/cx3
AQ-300C	685	ø250c/cx2
AQ-300D	1410	ø300c/cx4
AQ-300E	1075	ø300c/cx3
AQ-300F	1465	ø300c/cx4
AQ-300G	1375	ø300c/cx4
AQ-300H	1430	ø300c/cx4
AQ-300J	666.5	ø250c/cx2
AQ-300K	1420	ø300c/cx4
AQ-300L	807.5	ø300c/cx2
AQ-300M	1516.5	ø300c/cx2
AQ-300N	1490	ø300c/cx4
AQ-300P	1647.5	ø300c/cx5

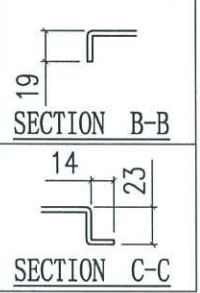
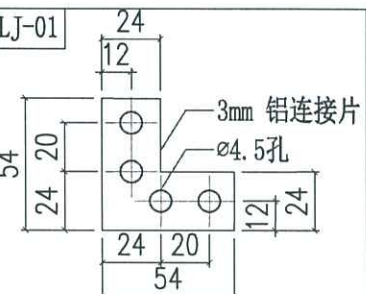
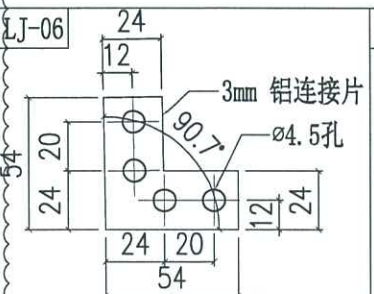

D67

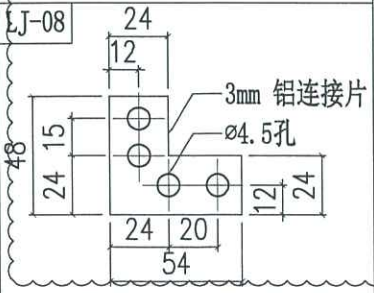
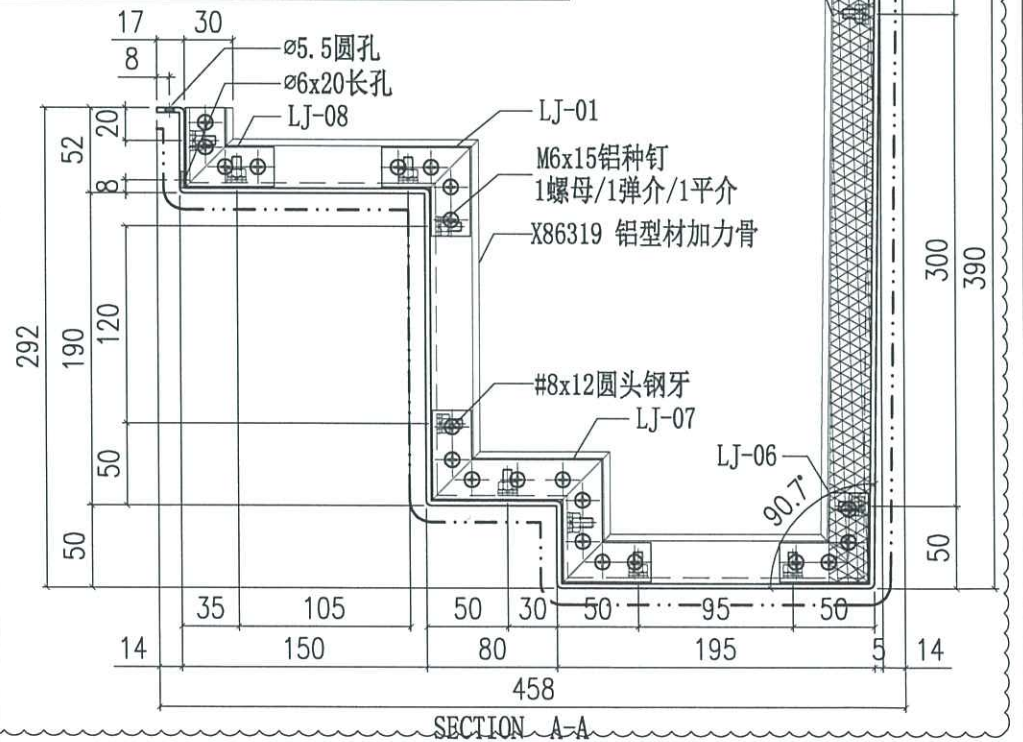
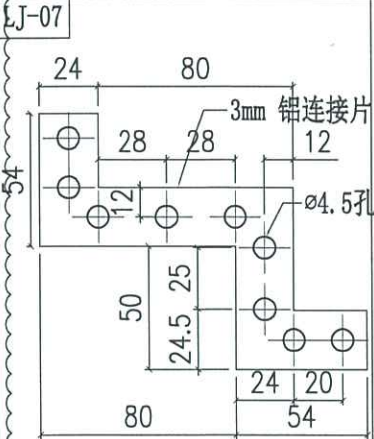

 美特铝质有限公司 MIDI Aluminium Fabricator Ltd.		工程號 J858 地盘 康城11期	類別 制圖 J.L. 復核 - 批准 -	物料號 - 2023-08-01 圖號 AQ-301	數量 - 單件重量 - (KG)
修改 A 日期 05/03	採用工廠 材料颜色 香槟金 (CCD3X100935-JP2)	图纸名称 铝板加工图 材料 3mm THK. 铝板			

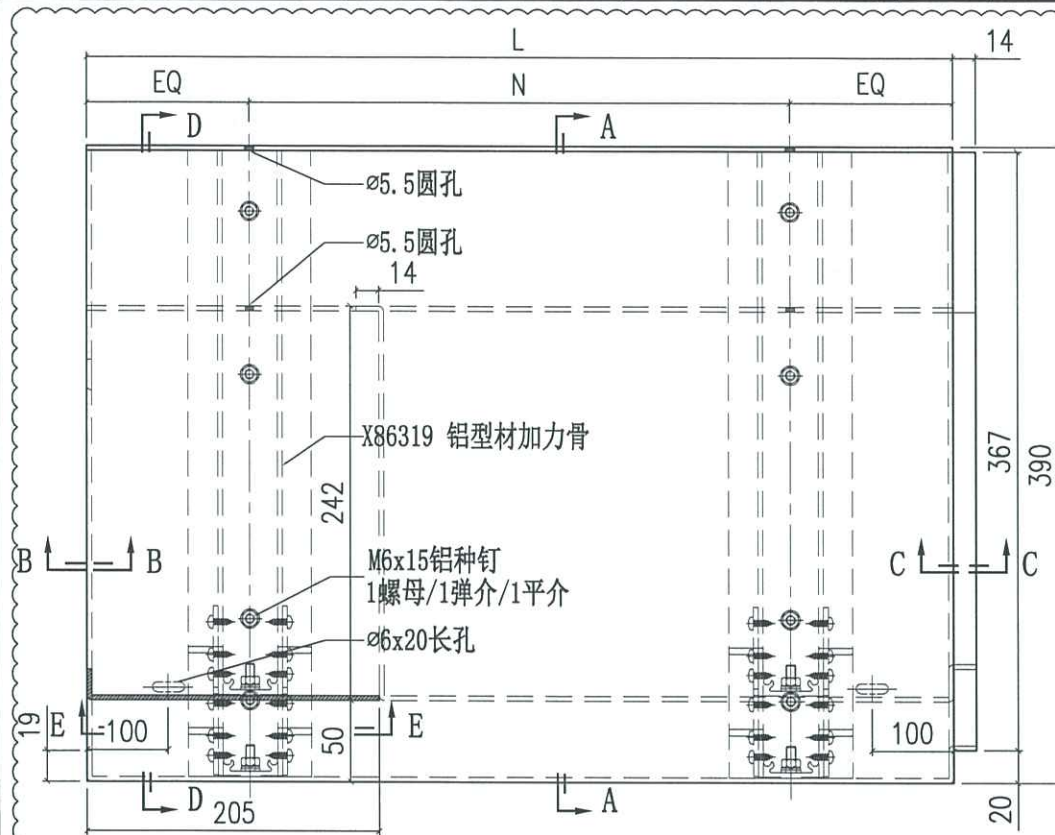

编号	L	N
AQ-301A	1602.5	ø300c/cx5
AQ-301B	1570	ø300c/cx4
AQ-301C	1585	ø300c/cx4
AQ-301D	1610	ø300c/cx5
AQ-301E	1597.5	ø300c/cx5

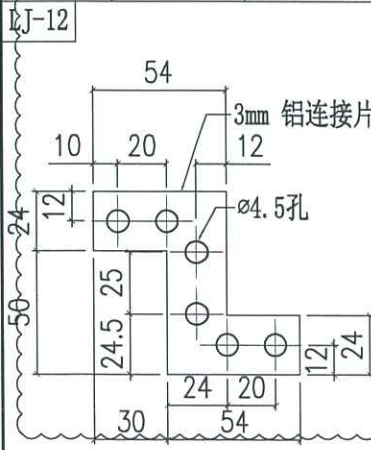
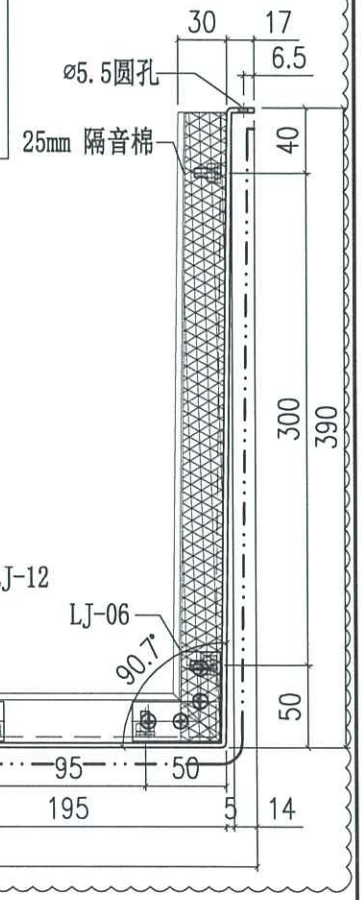
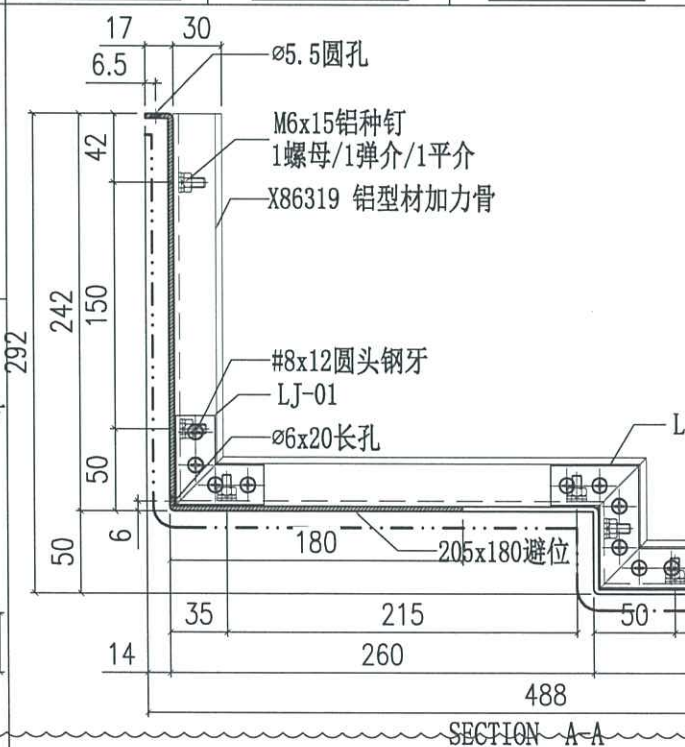
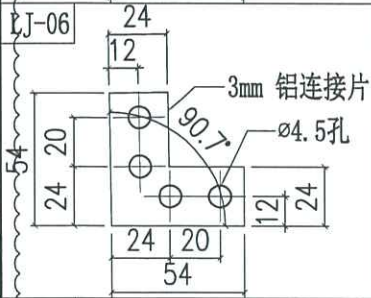
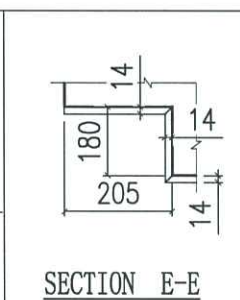
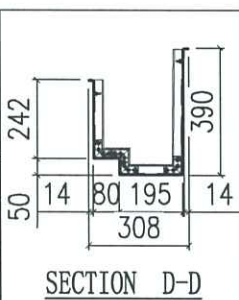
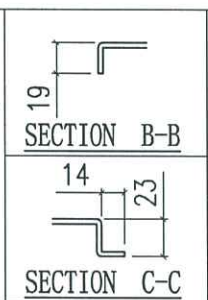
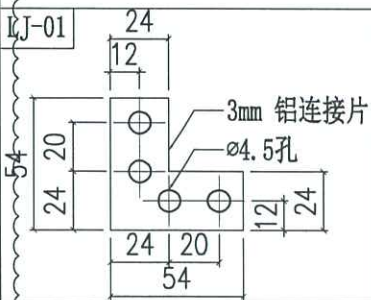

 美特铝质有限公司 MIDI Aluminium Fabricator Ltd.		工程號 J858 地盘 康城11期	類別 制圖 J.L. 復核 - 批准 -	物料號 - 2023-08-01 圖號 AQ-302 數量 - 單件重量 - (KG)
修改 A 日期 05/03	採用工廠 材料颜色 香槟金 (ECD3X100935-JP2)	地盤 ✓ 图纸名称 铝板加工图	材料 3mm THK. 铝板	

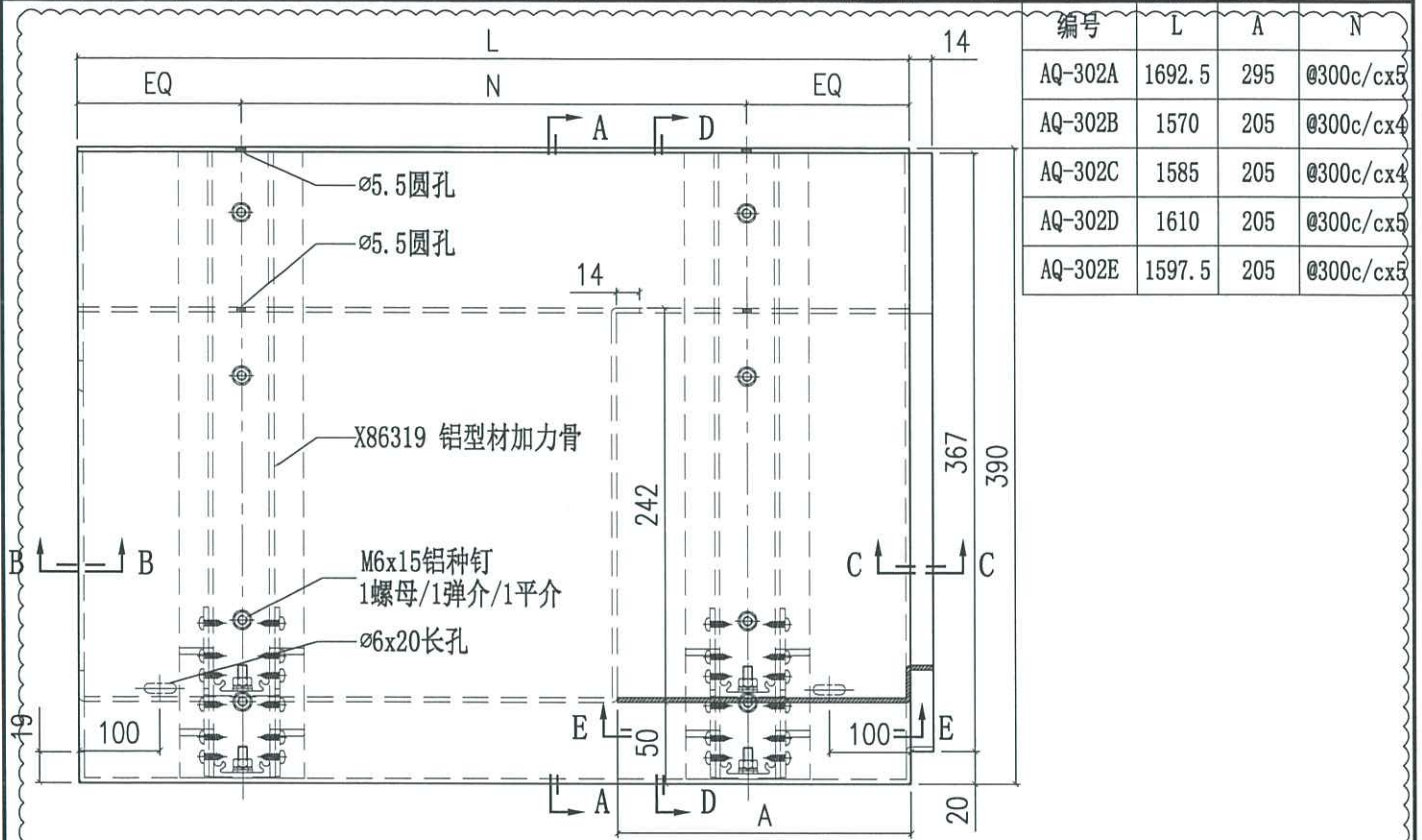

编号	L	A	N
AQ-302A	1692.5	295	ø300c/cx3
AQ-302B	1570	205	ø300c/cx4
AQ-302C	1585	205	ø300c/cx4
AQ-302D	1610	205	ø300c/cx5
AQ-302E	1597.5	205	ø300c/cx5

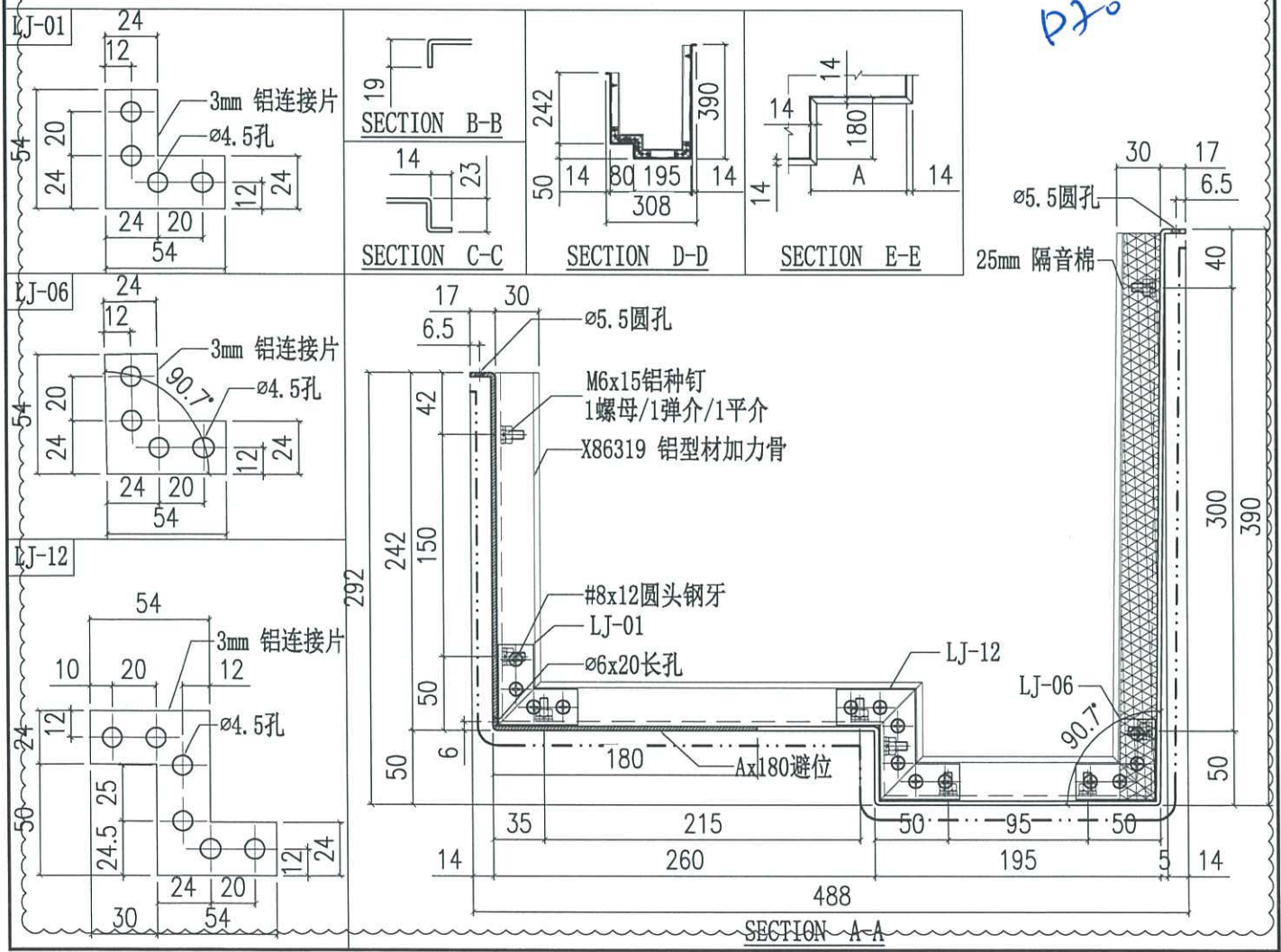

*P20*

 美特鋁質有限公司 MIDI Aluminium Fabricator Ltd.		工程號	J858	類別		物料號	-				
修改		採用工廠	地盤	✓	图纸名称	铝板加工图	制圖	J.L.	2023-08-01	圖號	AQ-303
日期		材料颜色	香槟金 (ECD3X10099S-JF2)		材料	3mm THK. 铝板	復核	-	-	數量	-
							批准	-	-	單件重量	- (KG)

编号	L
AQ-303A	320

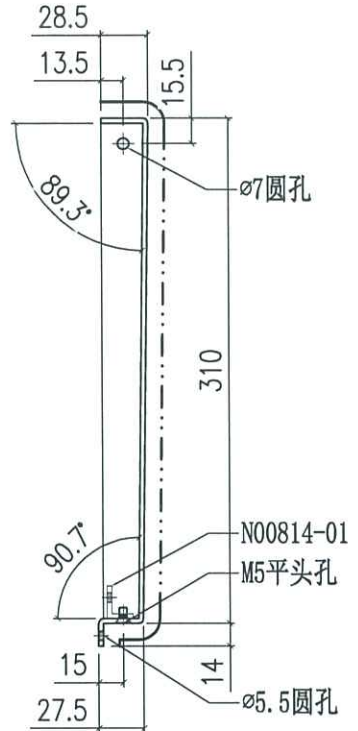
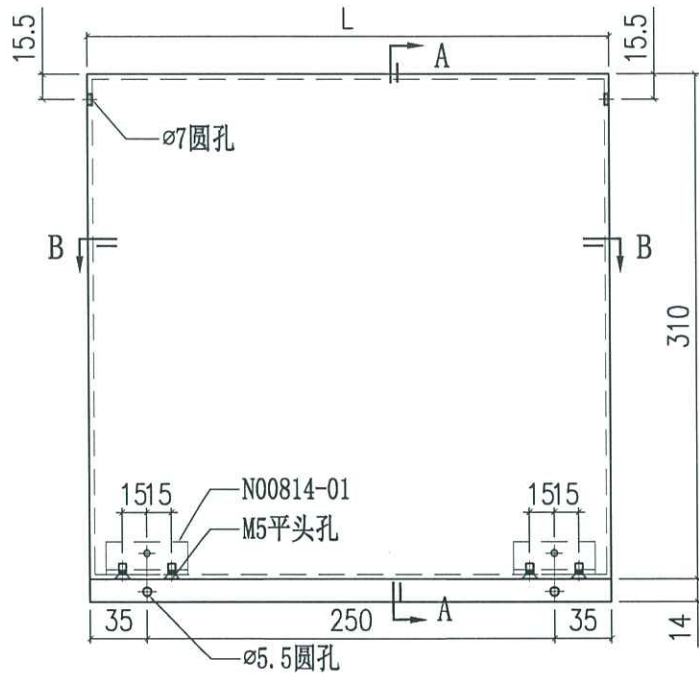

SECTION A-A



SECTION B-B

091

 美特铝质有限公司 MIDI Aluminium Fabricator Ltd.		工程號 J858 地盘 康城11期	類別 制圖 J.L.	物料號 - 2023-08-01	圖號 AQ-305
修改 A B 日期 05/10 05/03	採用工廠 材料颜色 香槟金(ECD3X10099S-JF2)	图纸名称 铝板加工图 材料 3mm THK. 铝板	復核 - 批准 -	數量 - 單件重量 - (KG)	

编号	L
AQ-305A	1739.5

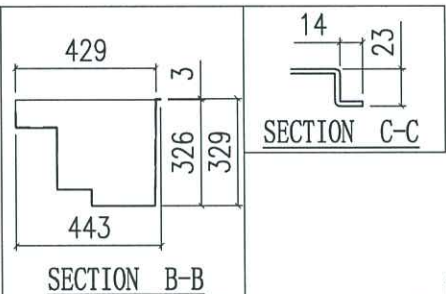
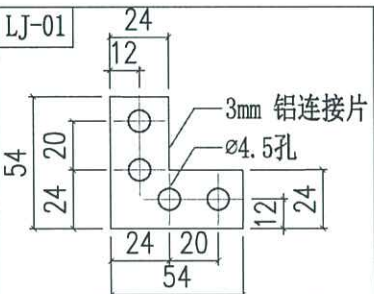
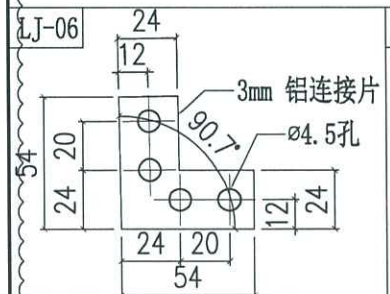
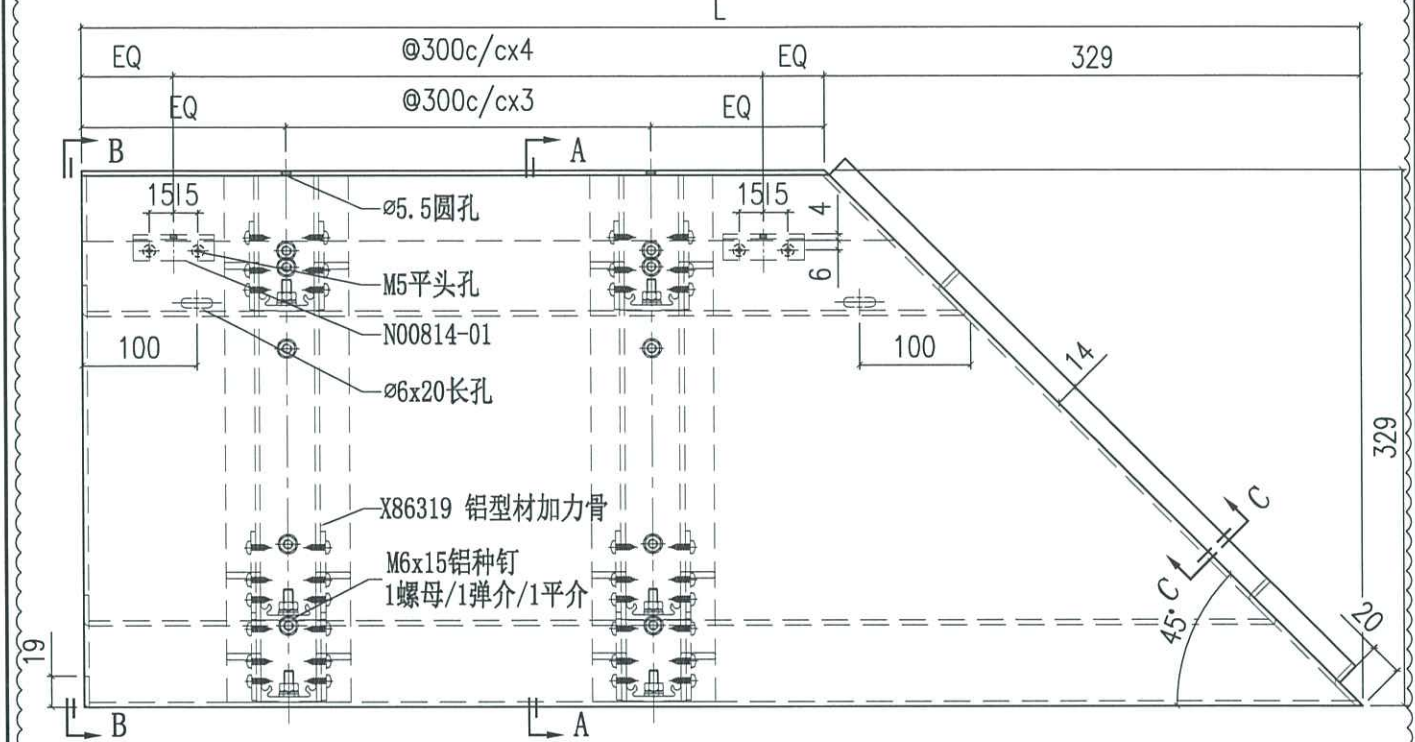

*Handwritten signature*

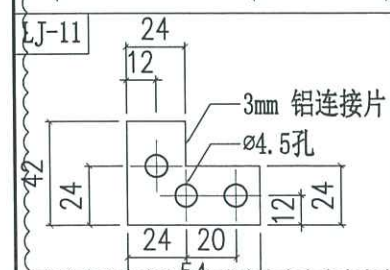
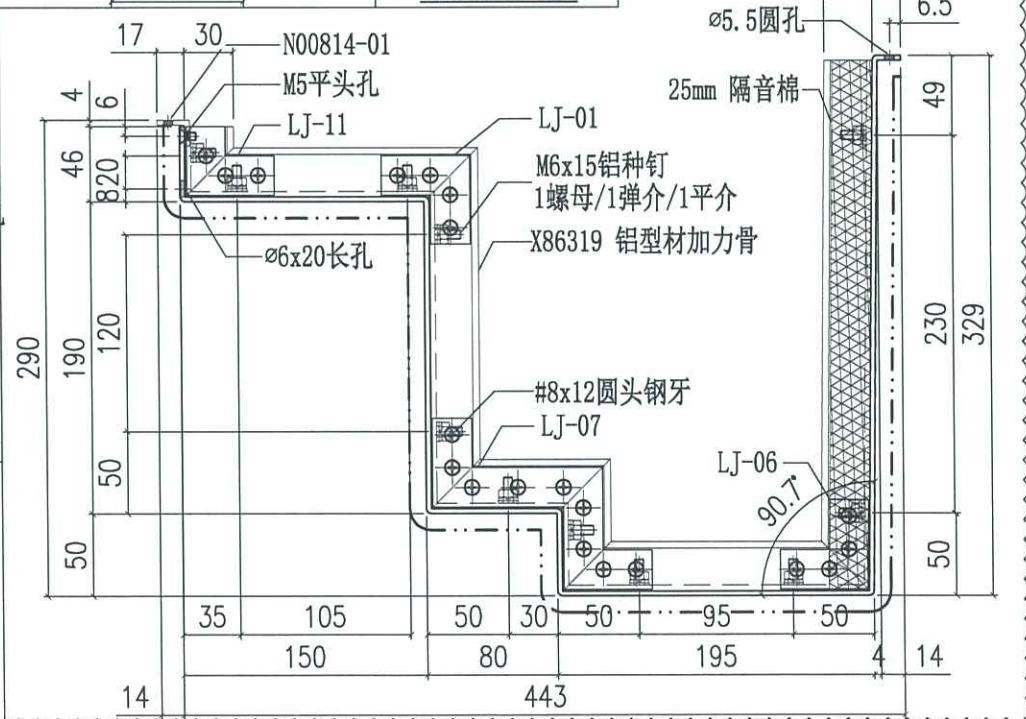
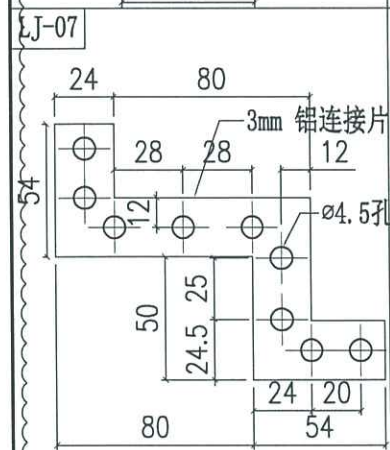

SECTION A-A



美特铝质有限公司  
MIDI Aluminium Fabricator Ltd.

工程號	J858	類別		物料號	-				
地盘	康城11期	制圖	J.L.	2023-08-01	圖號	AQ-306			
修改	A B	採用工廠	✓	图纸名称	铝板加工图	復核	-	數量	-
日期	05/10 05/03	材料颜色	香槟金 (CD3X10093S-JF2)	材料	3mm THK. 铝板	批准	-	單件重量	- (KG)

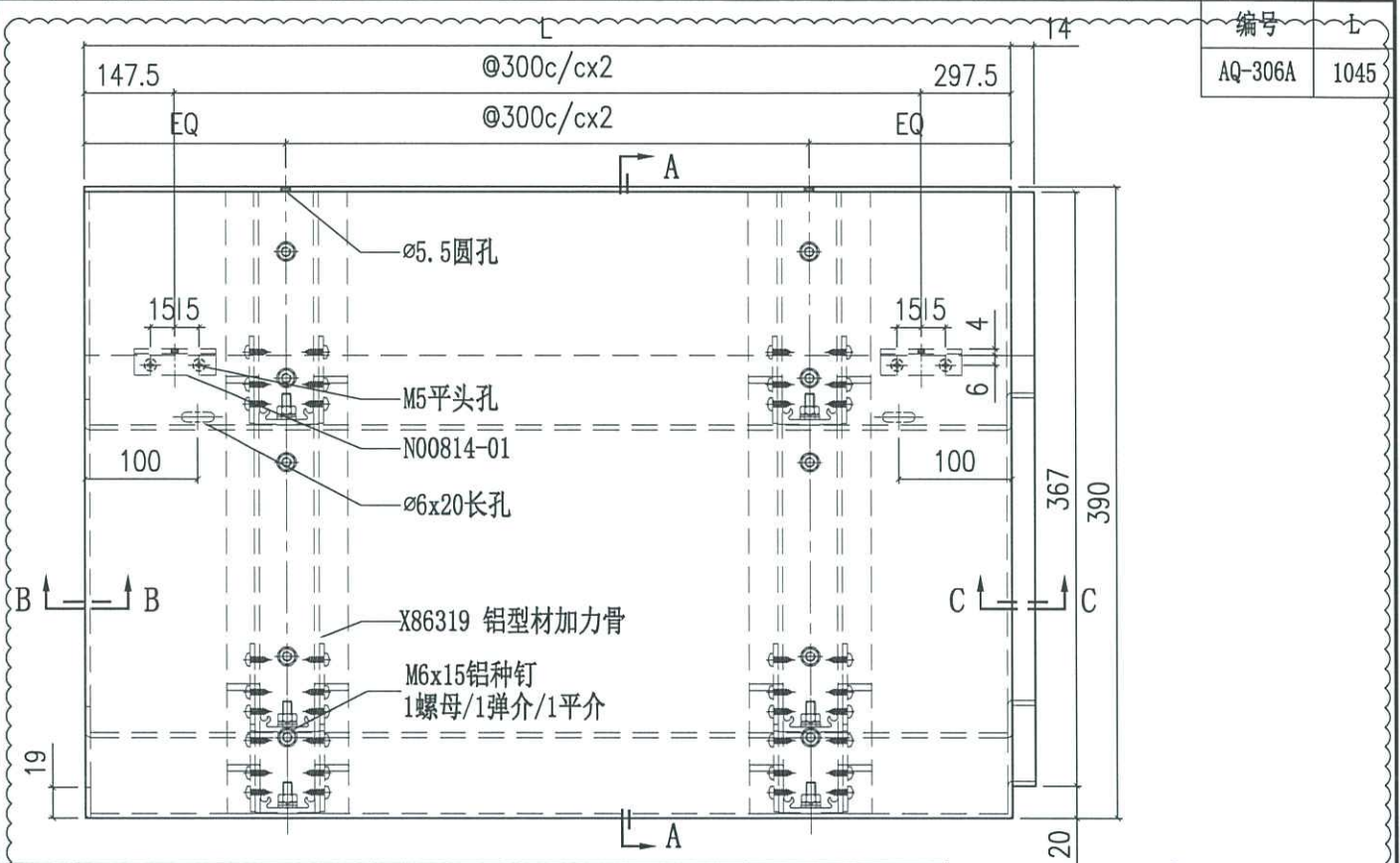

编号	L
AQ-306A	1045

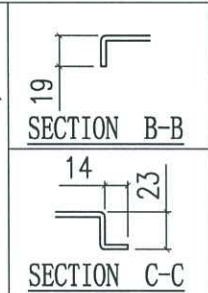
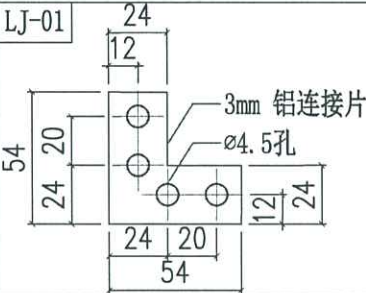
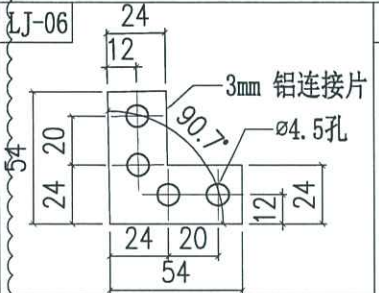

*Dfoa*

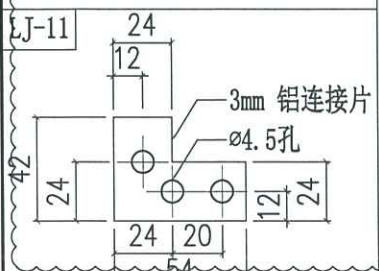
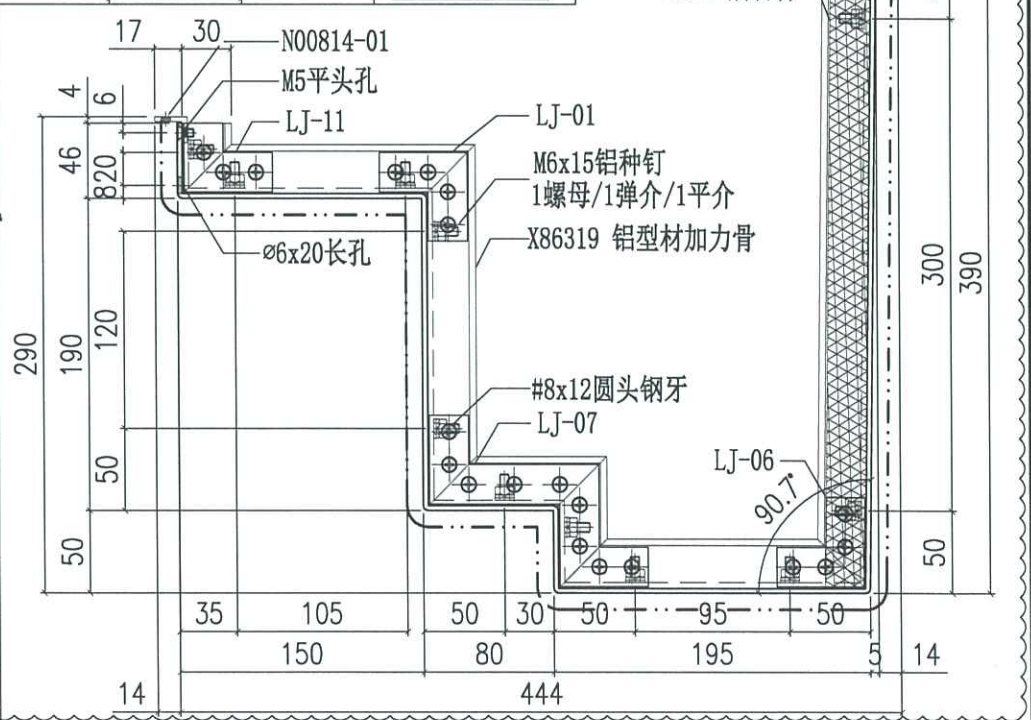
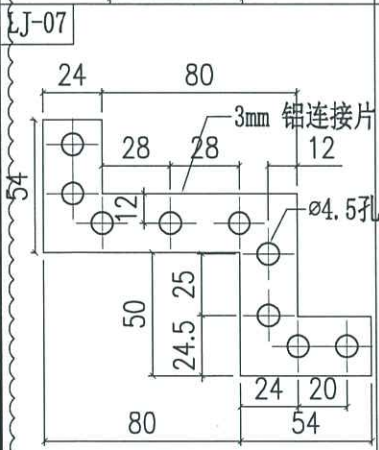

SECTION A-A



美特铝质有限公司

MIDI Aluminium Fabricator Ltd.

工程號	J858	類別		物料號	-				
地盘	康城11期	制圖	J.L.	2023-08-01	圖號	AQ-307			
修改	A B	採用工廠	✓	圖紙名稱	铝板加工图	復核	-	數量	-
日期	05/10 05/03	材料颜色	香槟金(ECD3X10099S-JF2)	材料	3mm THK. 铝板	批准	-	單件重量	- (KG)

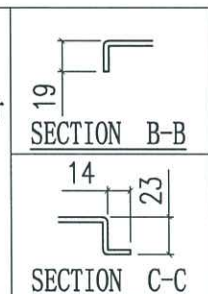
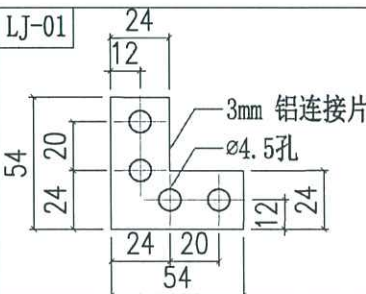
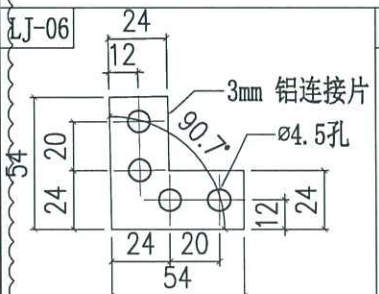
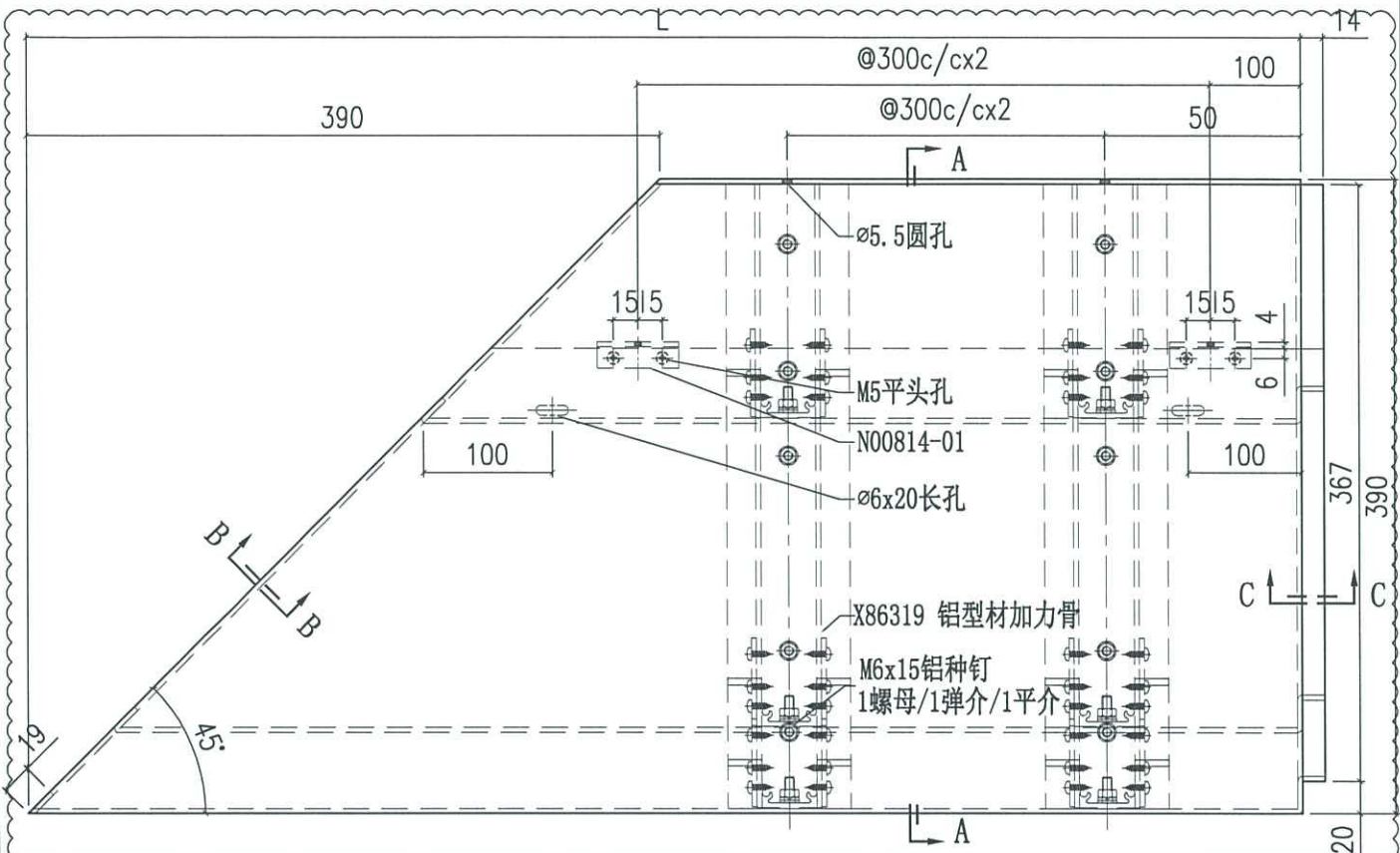

*Dfoa*

编号	L
AQ-307A	1129.5

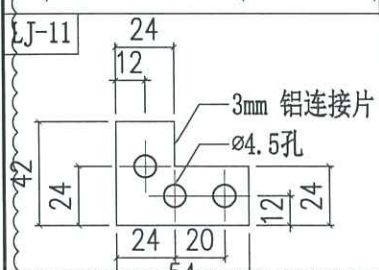
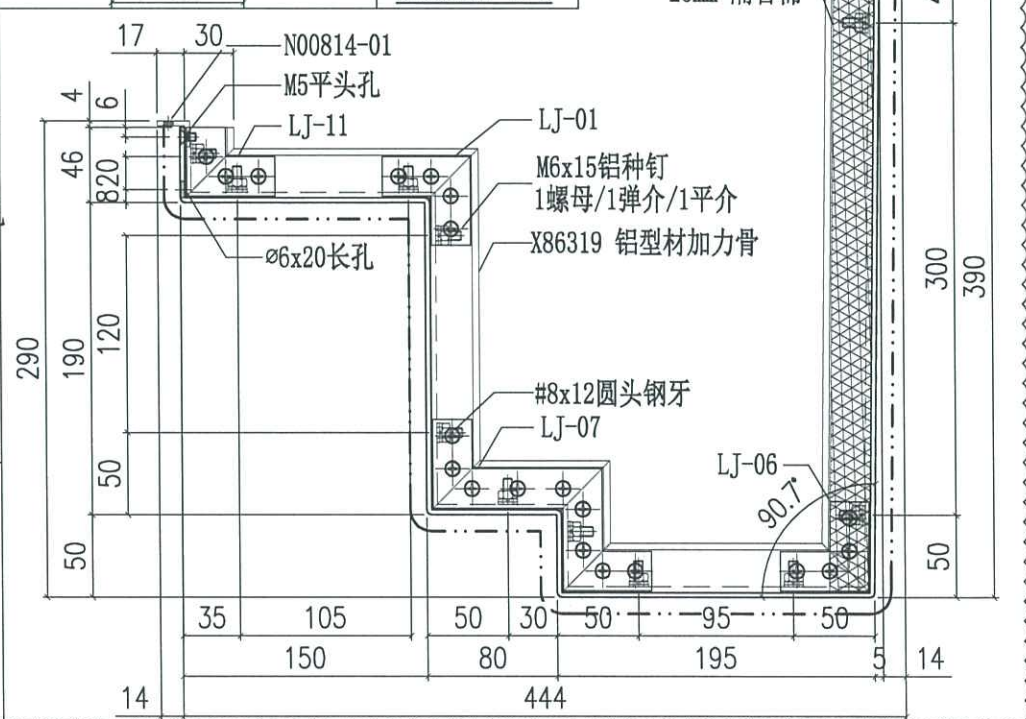
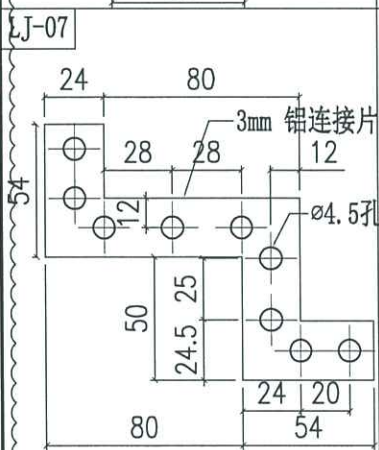

SECTION A-A

 美特铝质有限公司 MIDI Aluminium Fabricator Ltd.				工程號 J858 地盘 康城11期	類別 制圖 J.L.	物料號 - 2023-08-01	圖號 AQ-308
修改 A B 日期 05/10 05/03	採用工廠 材料颜色 香槟金(CC03X10099S-JF2)	地盤 ✓ 图纸名称 铝板加工图	復核 - 材料 3mm THK. 铝板	批准 -	數量 - 單件重量 - (KG)		

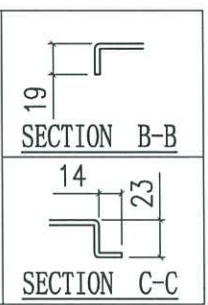
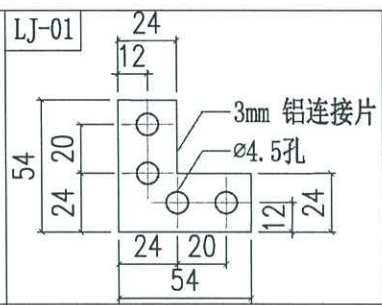
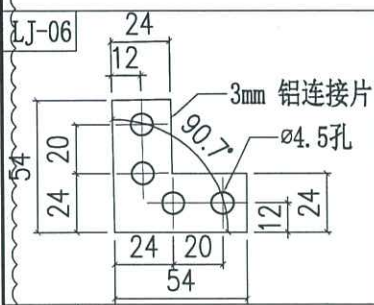
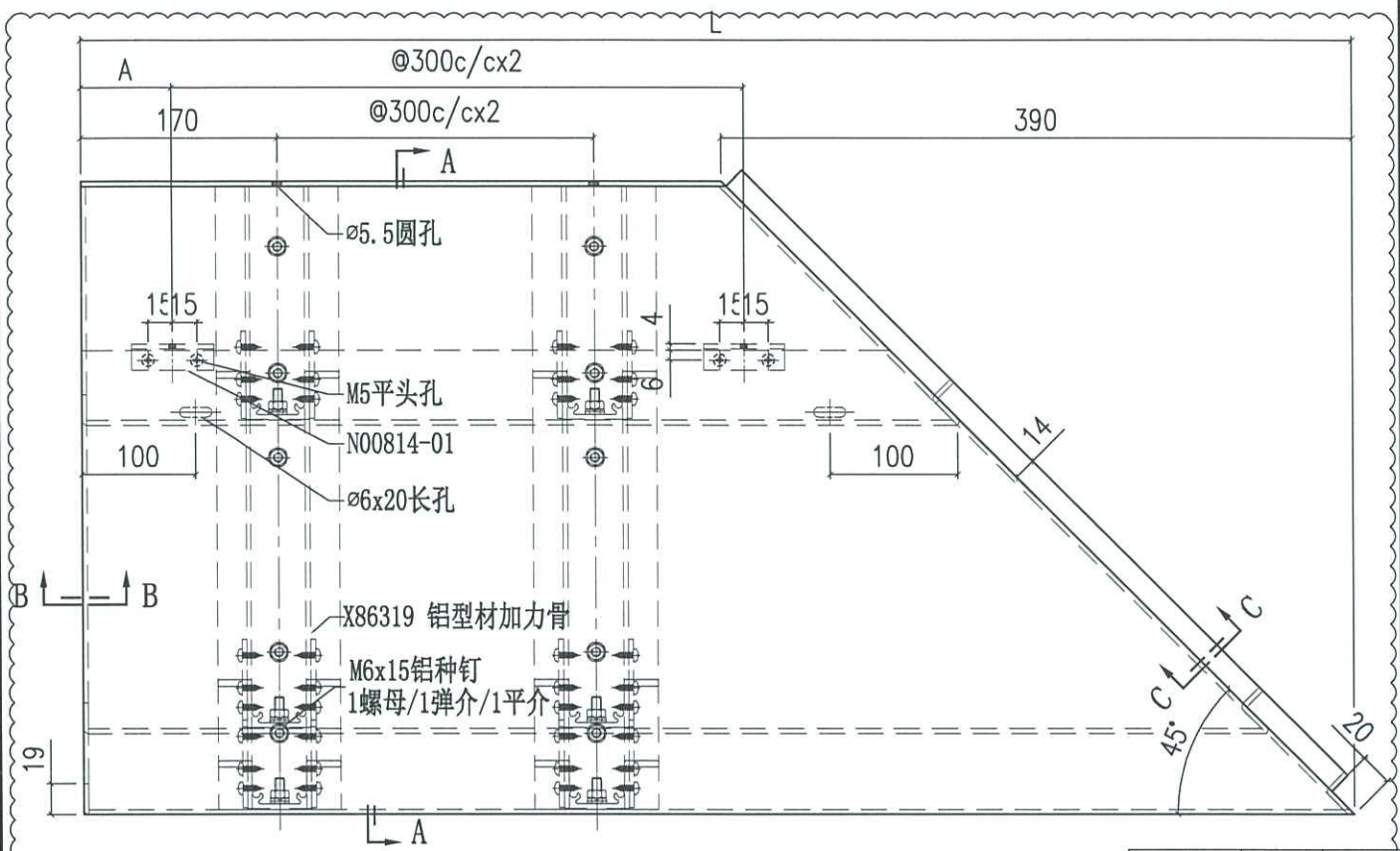

编号	L	A
AQ-308A	1264.5	112.5
AQ-308B	1239.5	100

*pfca*

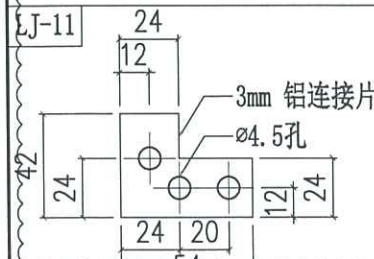
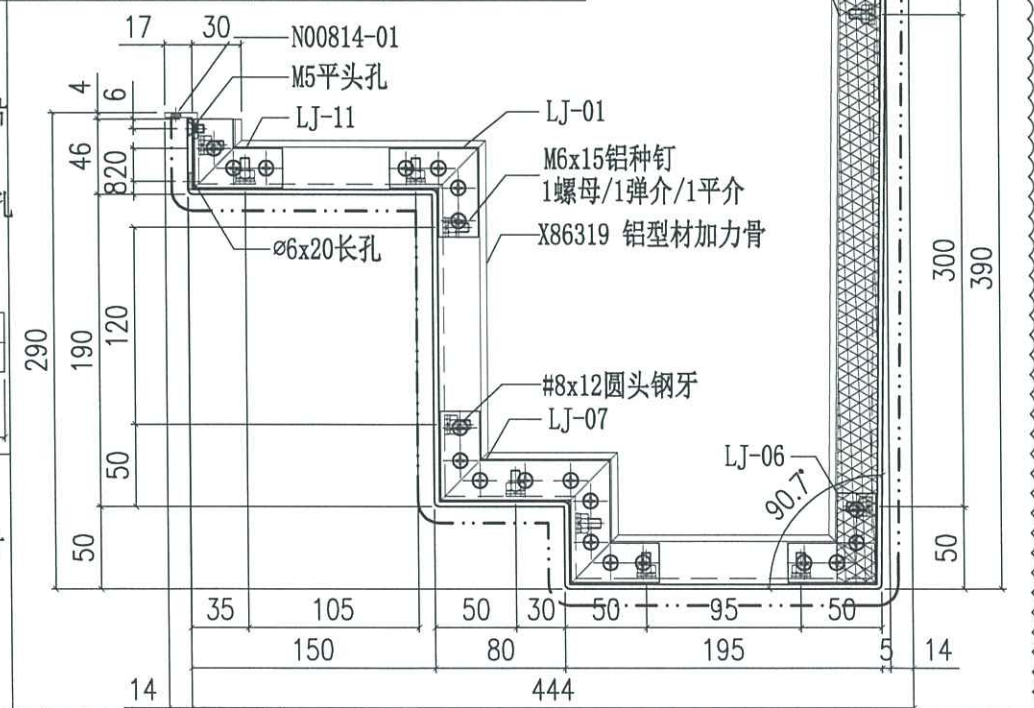
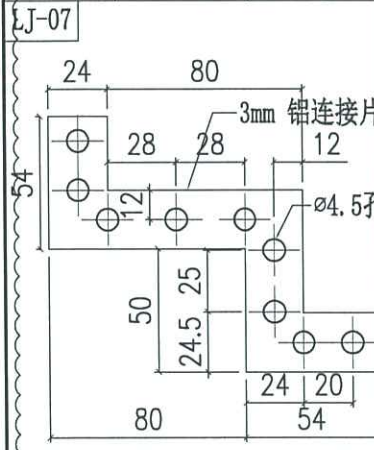

SECTION A-A



美特鋁質有限公司  
MIDI Aluminium Fabricator Ltd.

工程號	J858	類別		物料號	-				
地盤	康城11期	制圖	J.L.	2023-08-01	圖號	AQ-309			
修改	A B	採用工廠	✓	圖紙名稱	鋁板加工圖	復核	-	數量	-
日期	05/10 05/03	材料顏色	香檳金 (CD3X10093S-JF2)	材料	3mm THK. 鋁板	批准	-	單件重量	- (KG)

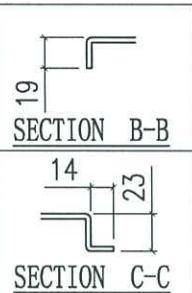
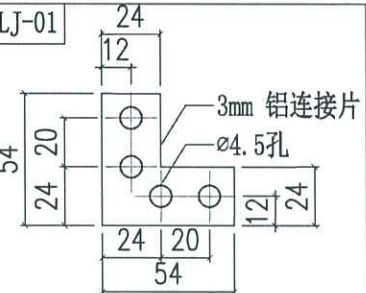
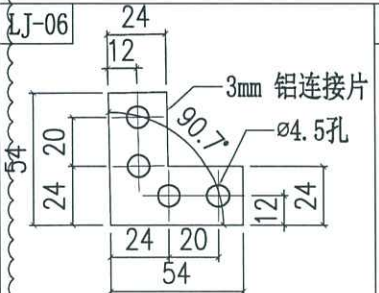
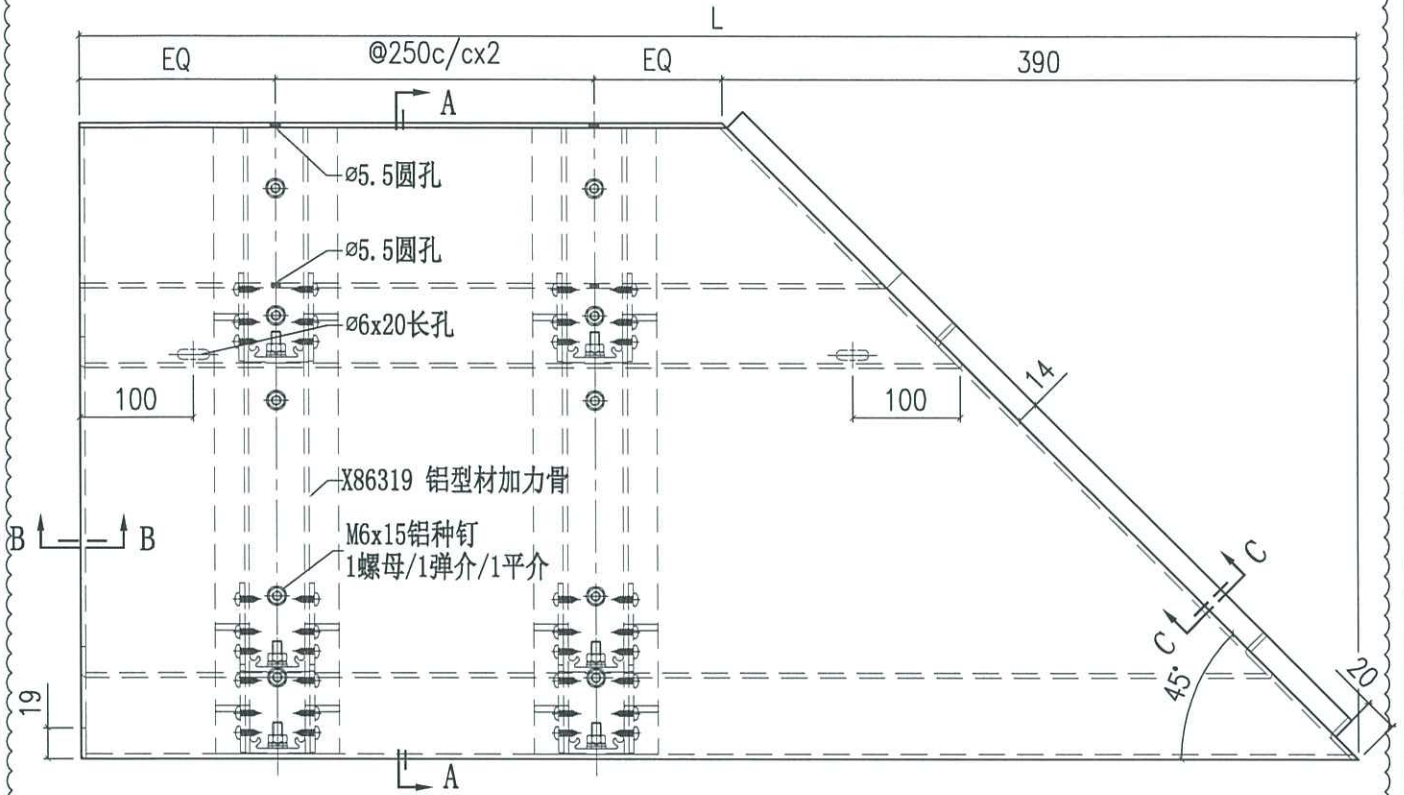

067

編號	L
AQ-309A	1069.5

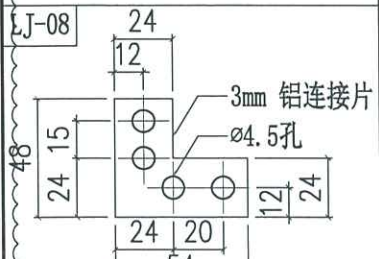
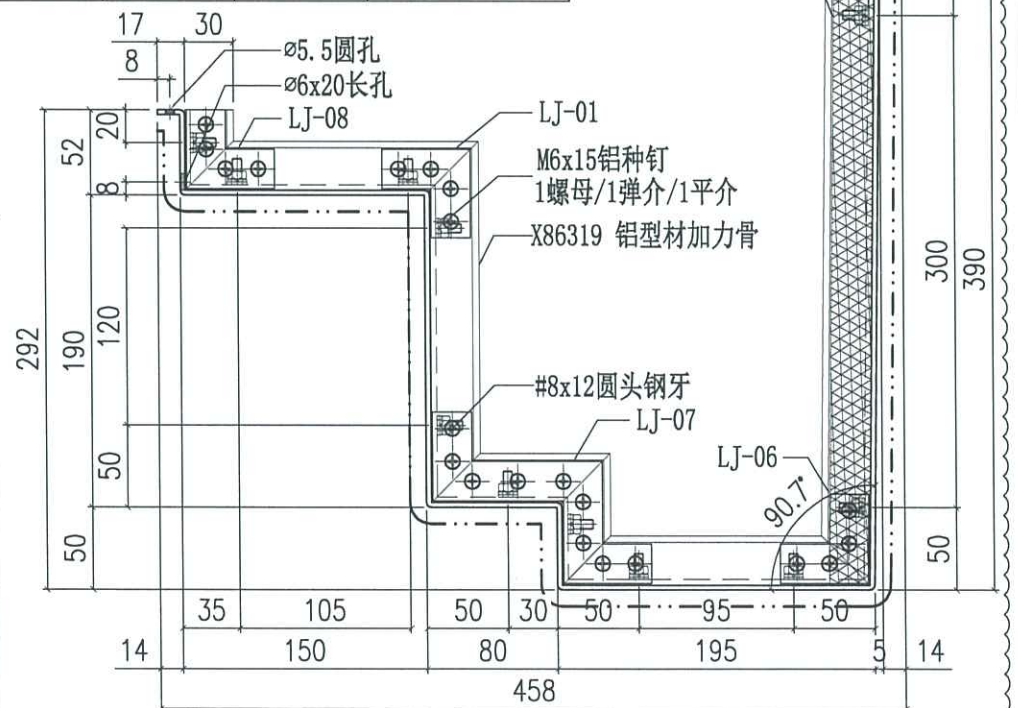
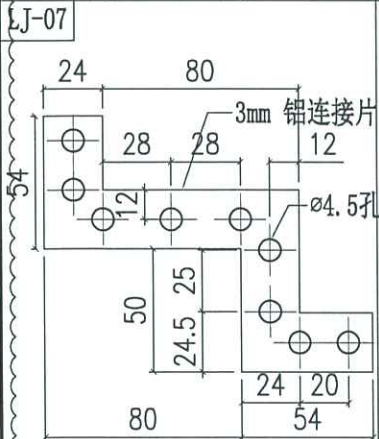

SECTION A-A



美特铝质有限公司  
MIDI Aluminium Fabricator Ltd.

工程號	J858	類別		物料號	-		
地盘	康城11期	制圖	J.L.	2023-08-01	圖號	AQ-310	
修改	A B	採用工廠	✓	日期	05/10 05/03	材料颜色	香槟金 (CD3X10099S-JF2)
日期	05/10 05/03	图纸名称	铝板加工图	復核	-	數量	-
		材料	3mm THK. 铝板	批准	-	單件重量	- (KG)

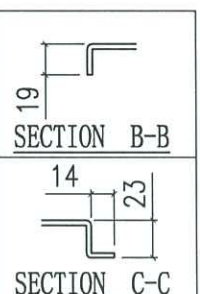
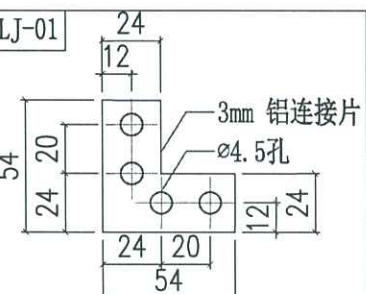
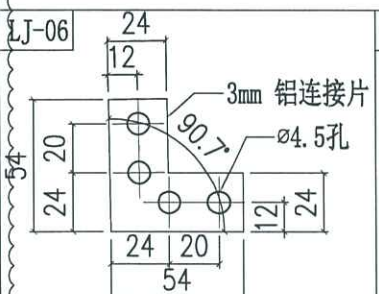
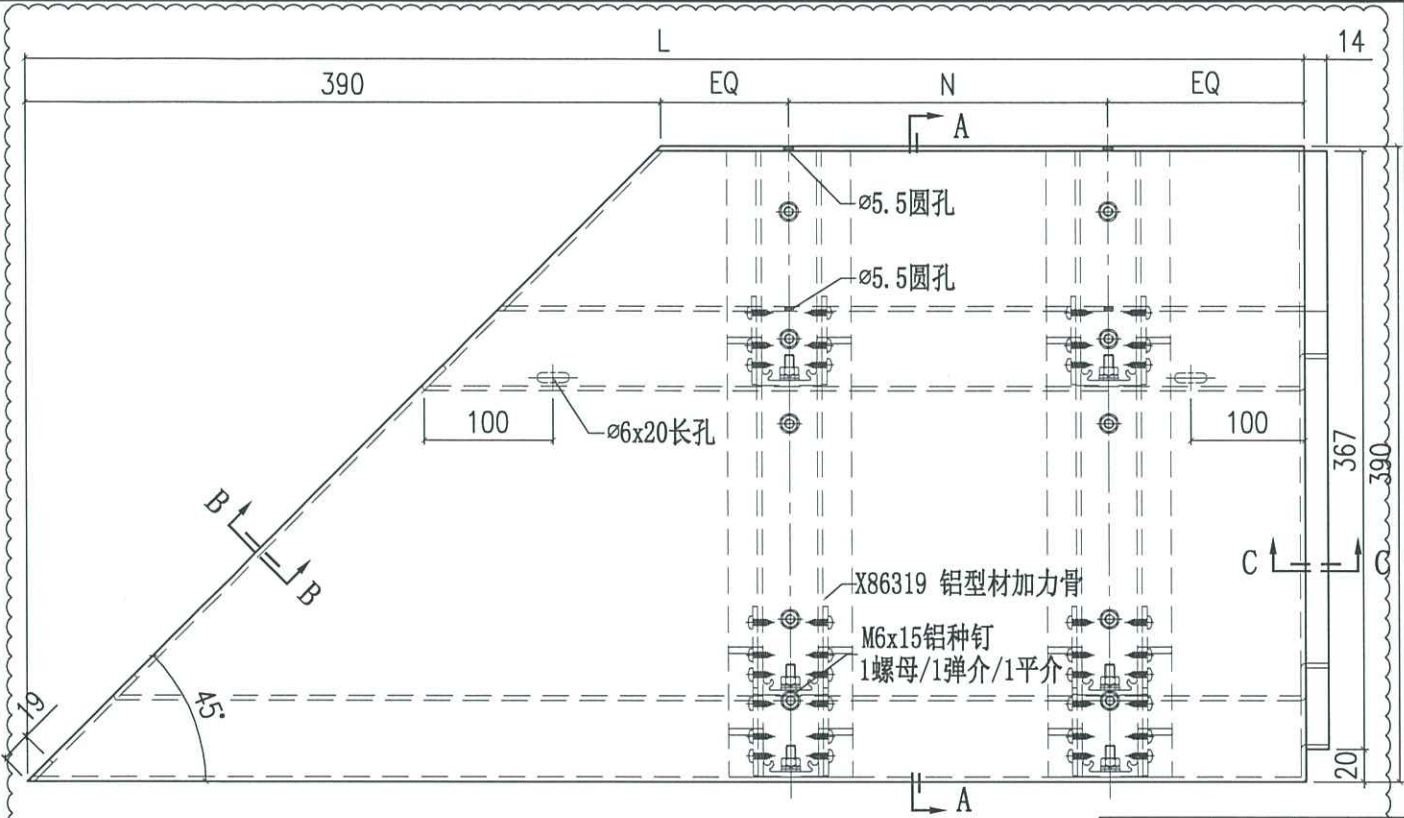

D67

编号	L	N
AQ-310A	1978	ø300c/cx4
AQ-310B	2129.5	ø300c/cx5
AQ-310C	569.5	

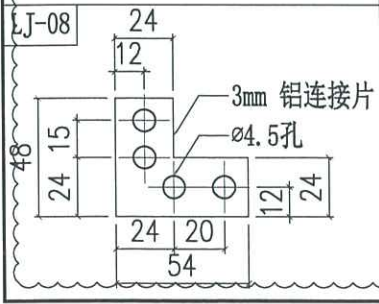
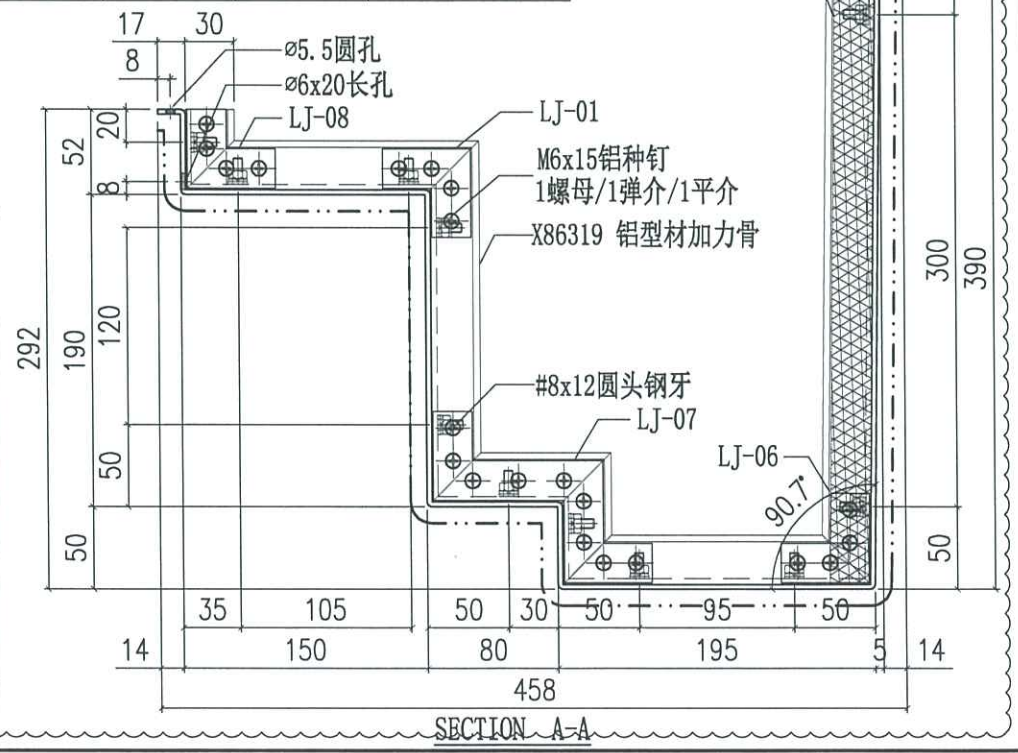
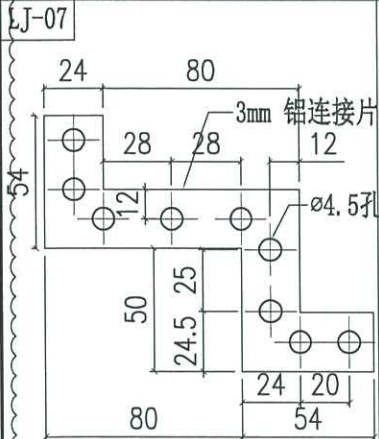

SECTION A-A



美特铝质有限公司  
MIDI Aluminium Fabricator Ltd.

工程號	J858	類別		物料號	-	
地盘	康城11期	制圖	J.L.	2023-08-01	圖號	AQ-311
修改 A	B	採用工廠	地盤	✓	图纸名称	铝板加工图
日期	05/10	05/03	材料颜色	香槟金 (ECD3X1009S-JF2)	材料	3mm THK. 铝板
					復核	-
					批准	-
					數量	-
					單件重量	- (KG)

编号	L	N
AQ-311A	1910	Ø300c/cx5

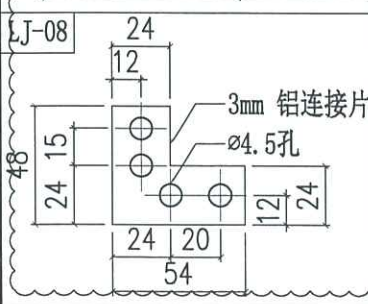
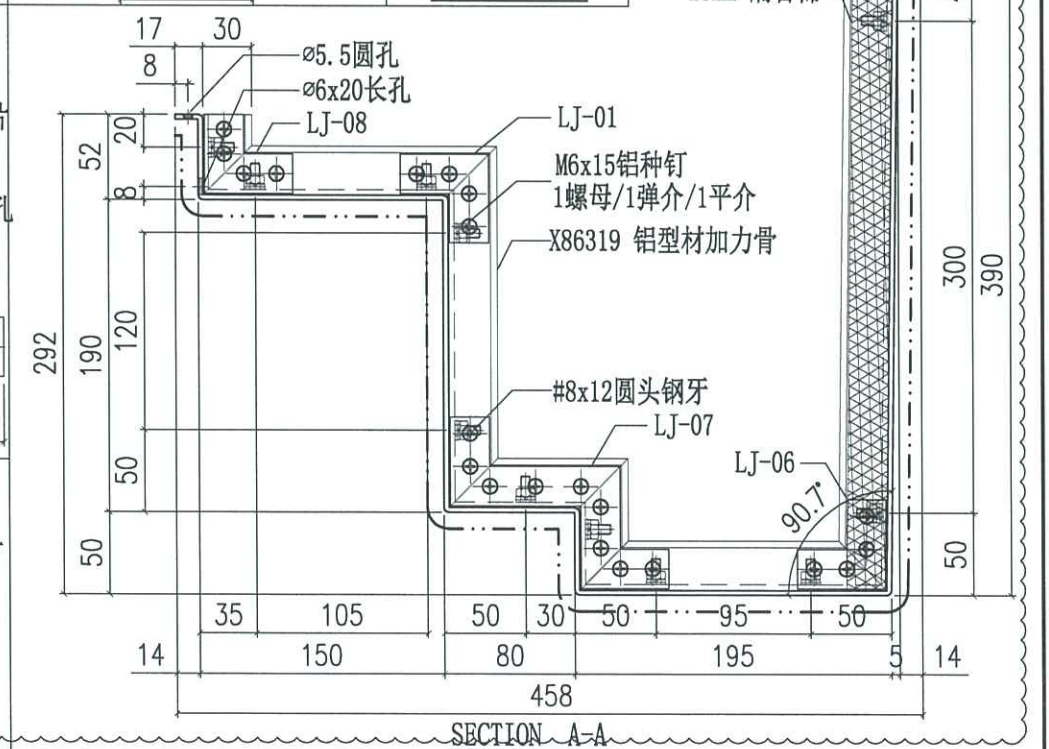
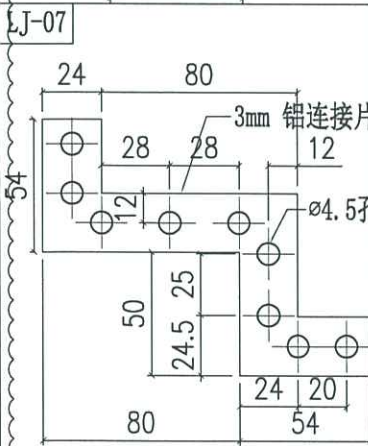
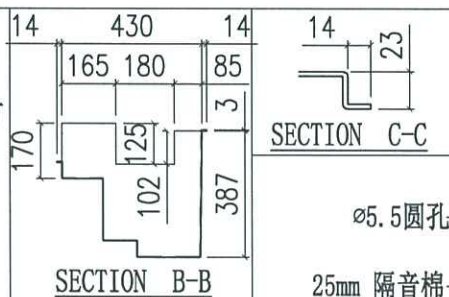
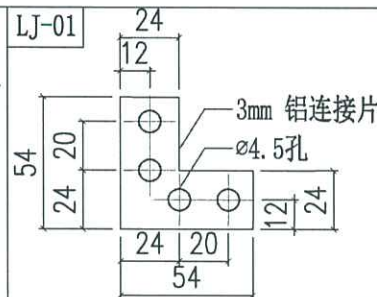
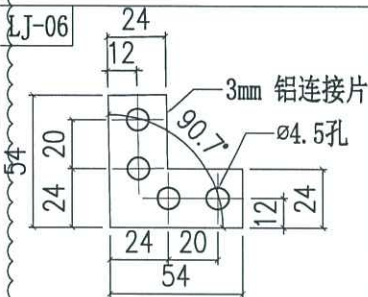
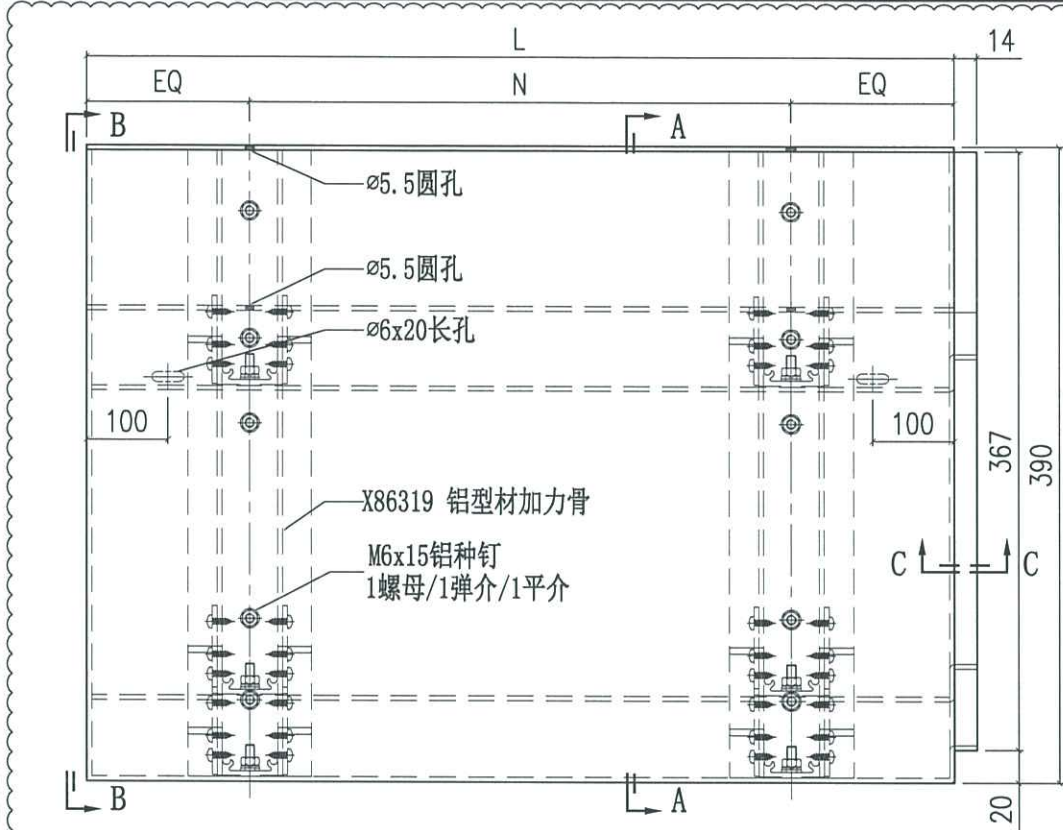



美特铝质有限公司  
MIDI Aluminium Fabricator Ltd.

工程号	J858	类别		物料号	-		
地盘	康城11期	制图	J.L.	2023-08-01	图号	AQ-312	
修改	A B	采用工厂	地盘	✓	图纸名称	铝板加工图	
日期	05/10 05/03	材料颜色	香槟金 (EC23X10099S-JP2)	材料	3mm THK. 铝板	批准	-
					数量	-	
					单件重量	- (KG)	

编号	L	N
AQ-312A	817.5	Ø300c/cx2

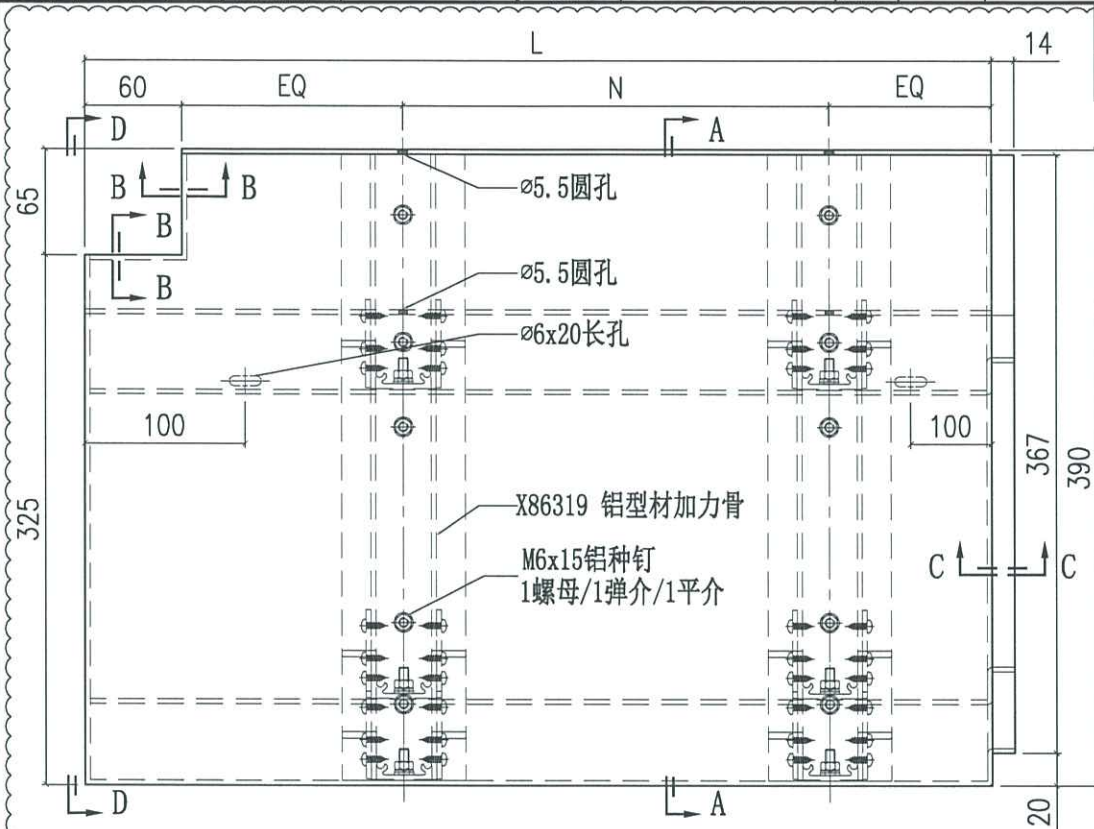

267

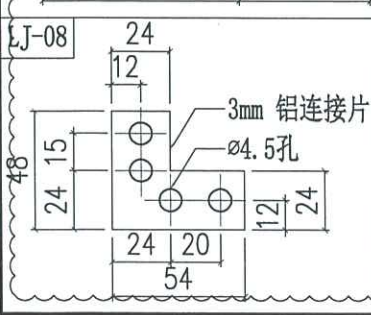
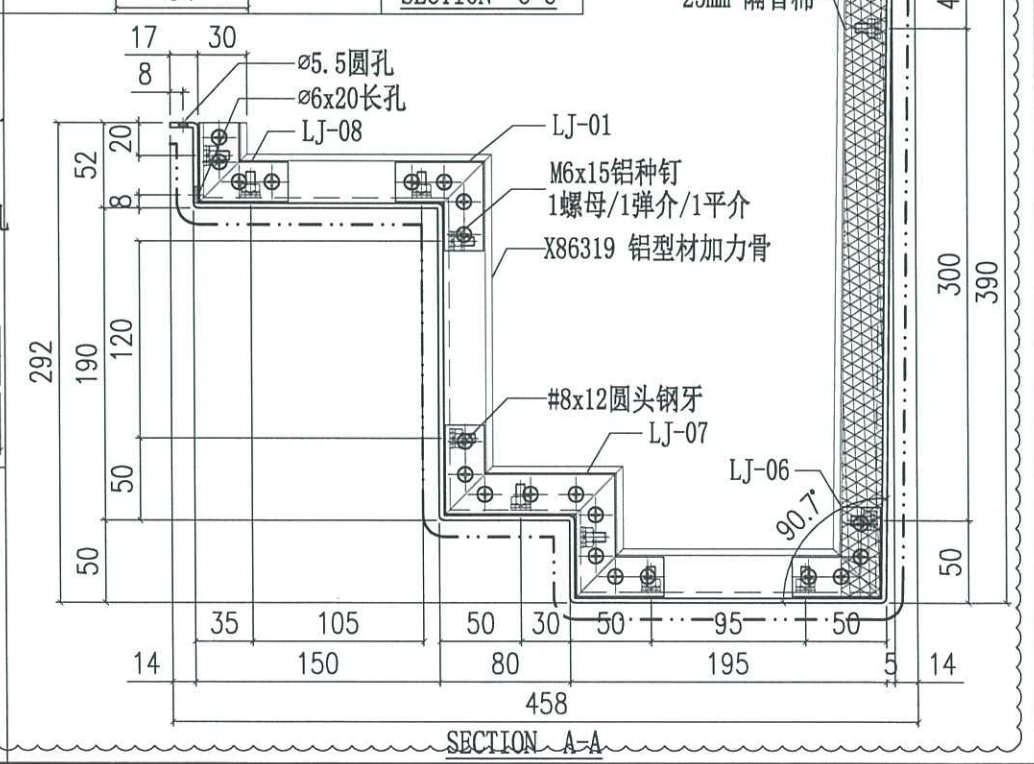
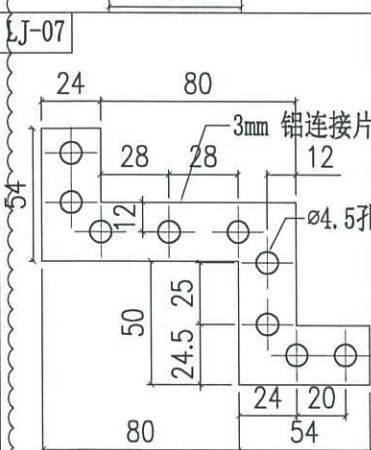
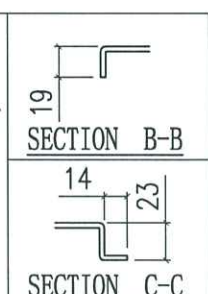
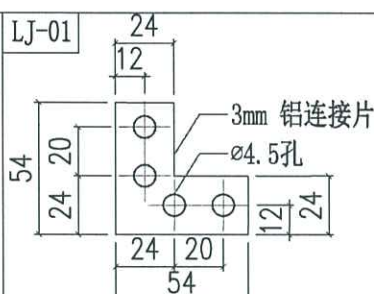
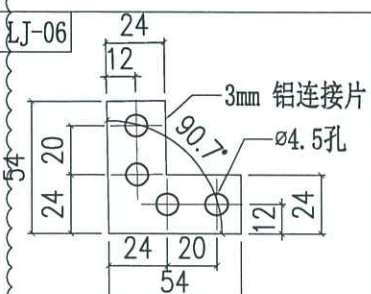
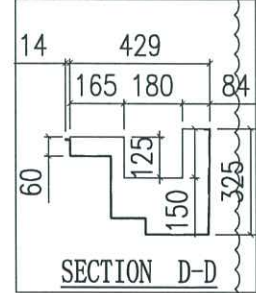

 美特铝质有限公司 MIDI Aluminium Fabricator Ltd.			工程號	J858	類別		物料號	-		
修改	A	B	採用工廠	地盤	✓	制圖	J.L.	2023-08-01	圖號	AQ-313
日期	05/10	05/03	材料顏色	香槟金 (EC03X10093S-JF2)	图纸名称	铝板加工图	復核	-	數量	-
					材料	3mm THK. 铝板	批准	-	單件重量	- (KG)

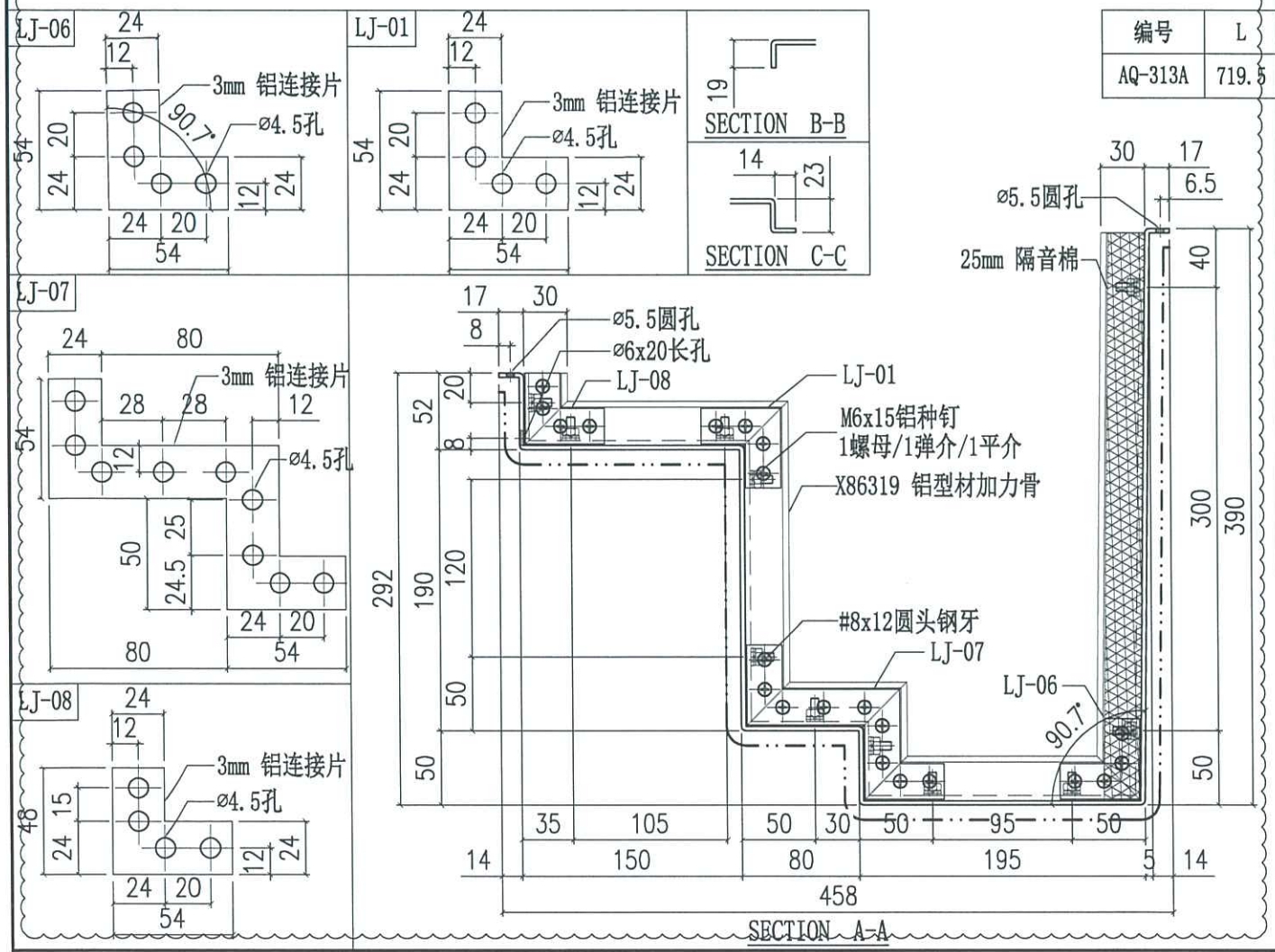
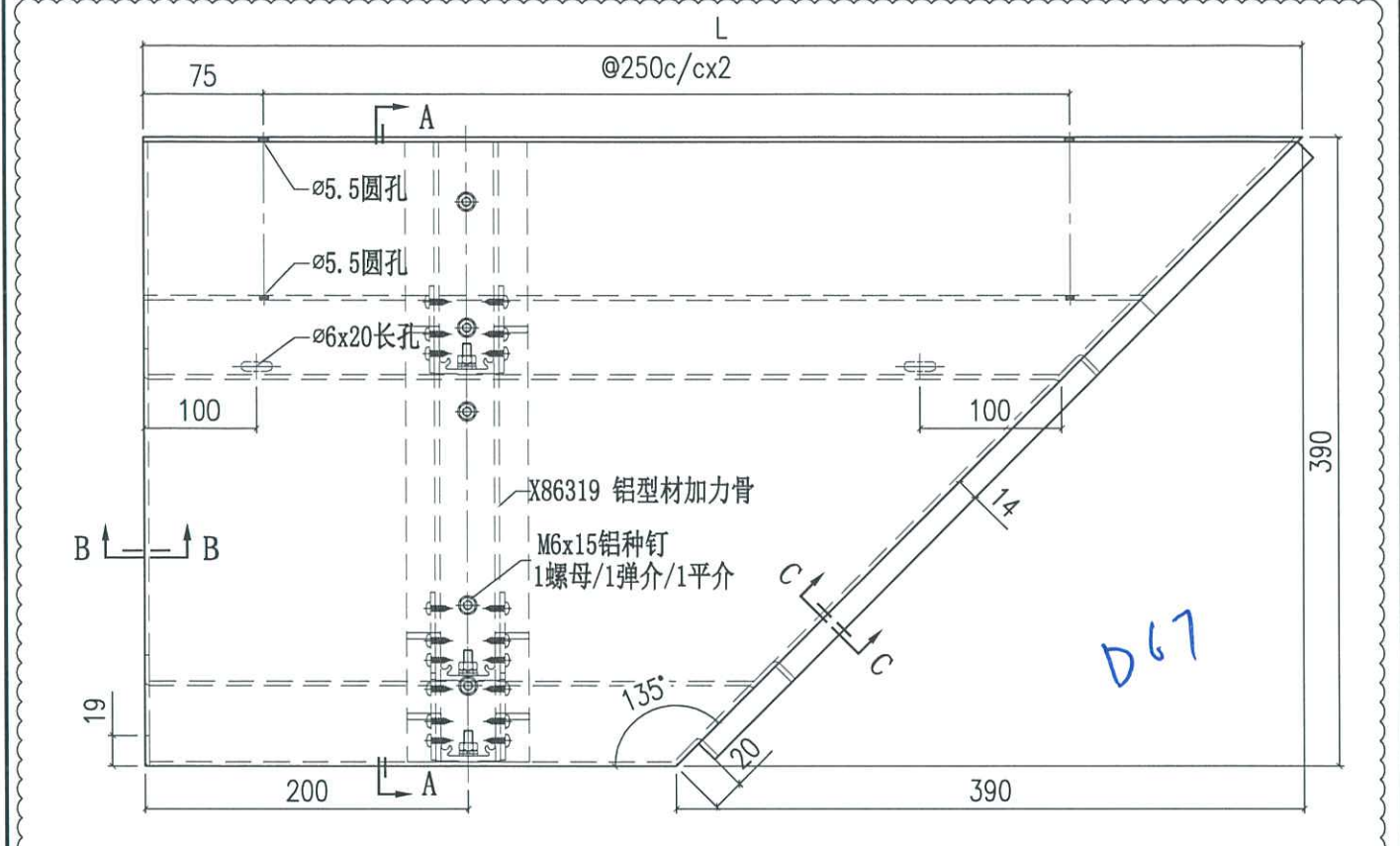

编号	L
AQ-313A	719.5



美特铝质有限公司  
MIDI Aluminium Fabricator Ltd.

工程號	J858	類別		物料號	-				
地盘	康城11期	制圖	J.L.	2023-08-01	圖號	AQ-314			
修改	A B	採用工廠	✓	图纸名称	铝板加工图	復核	-	數量	-
日期	05/10 05/03	材料颜色	香槟金 (EC23X10093S-JP2)	材料	3mm THK. 铝板	批准	-	單件重量	- (KG)

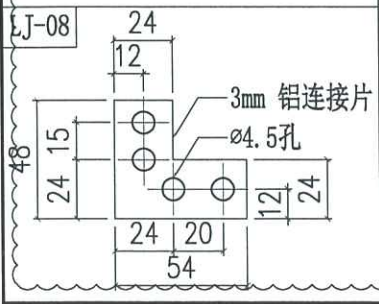
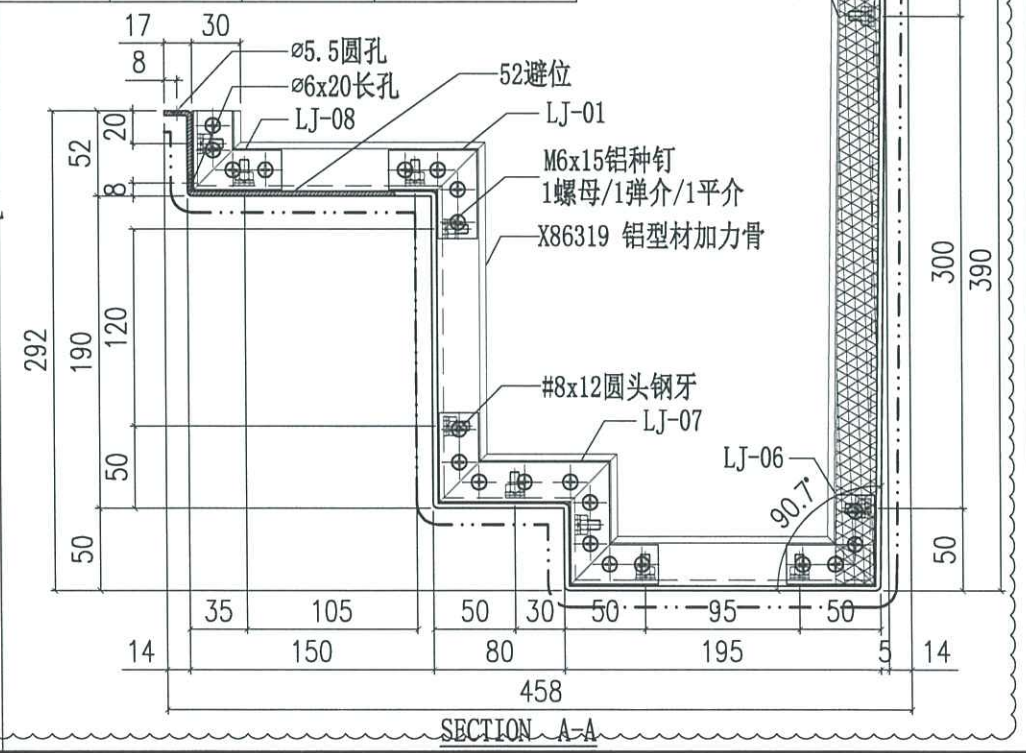
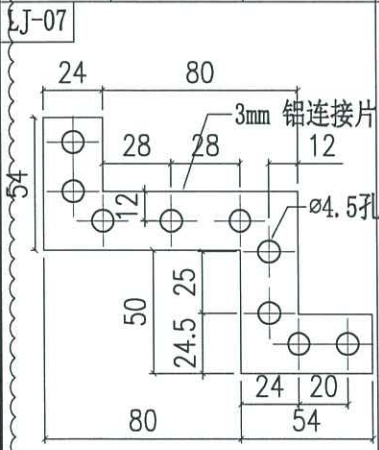
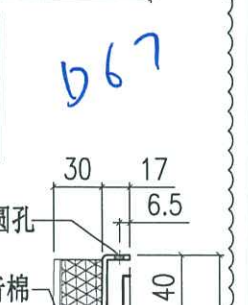
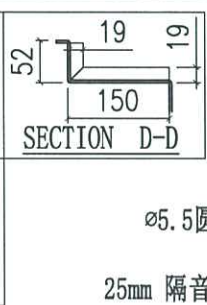
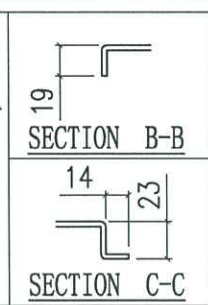
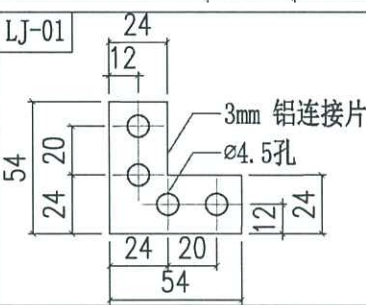
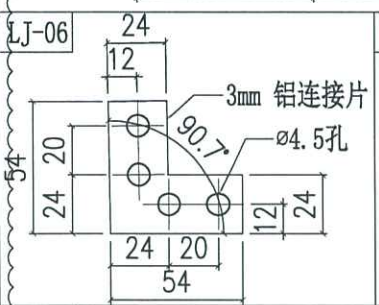
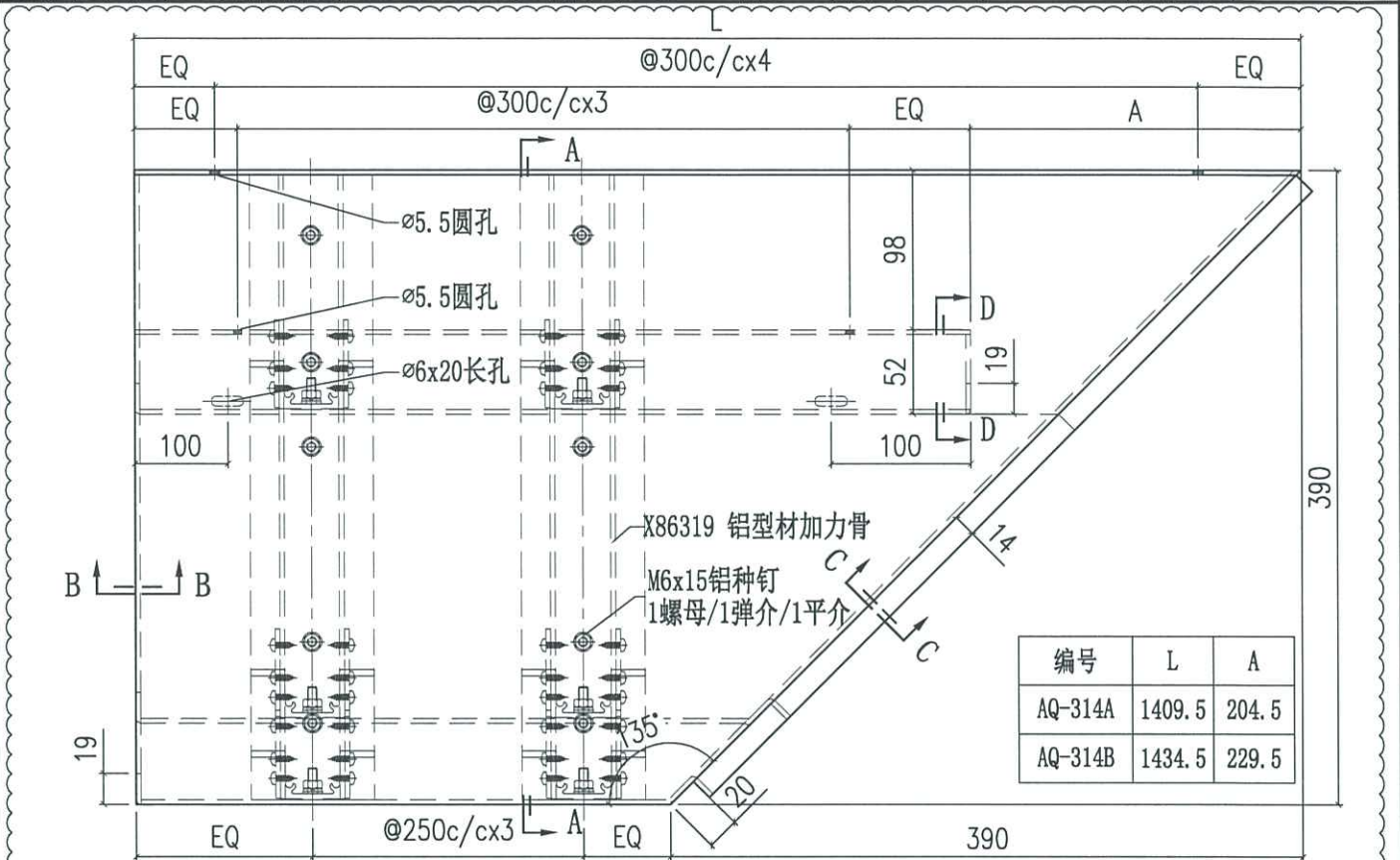



美特铝质有限公司  
MIDI Aluminium Fabricator Ltd.

工程號	J858	類別		物料號	-		
地盘	康城11期	制圖	J.L.	2023-08-01	圖號	AQ-315	
修改	A	採用工廠	地盘	✓	图纸名称	铝板加工图	
日期	05/03	材料颜色	香槟金 (ECD3X10099S-JF2)	材料	3mm THK. 铝板	復核	-
						批准	-
						數量	-
						單件重量	- (KG)

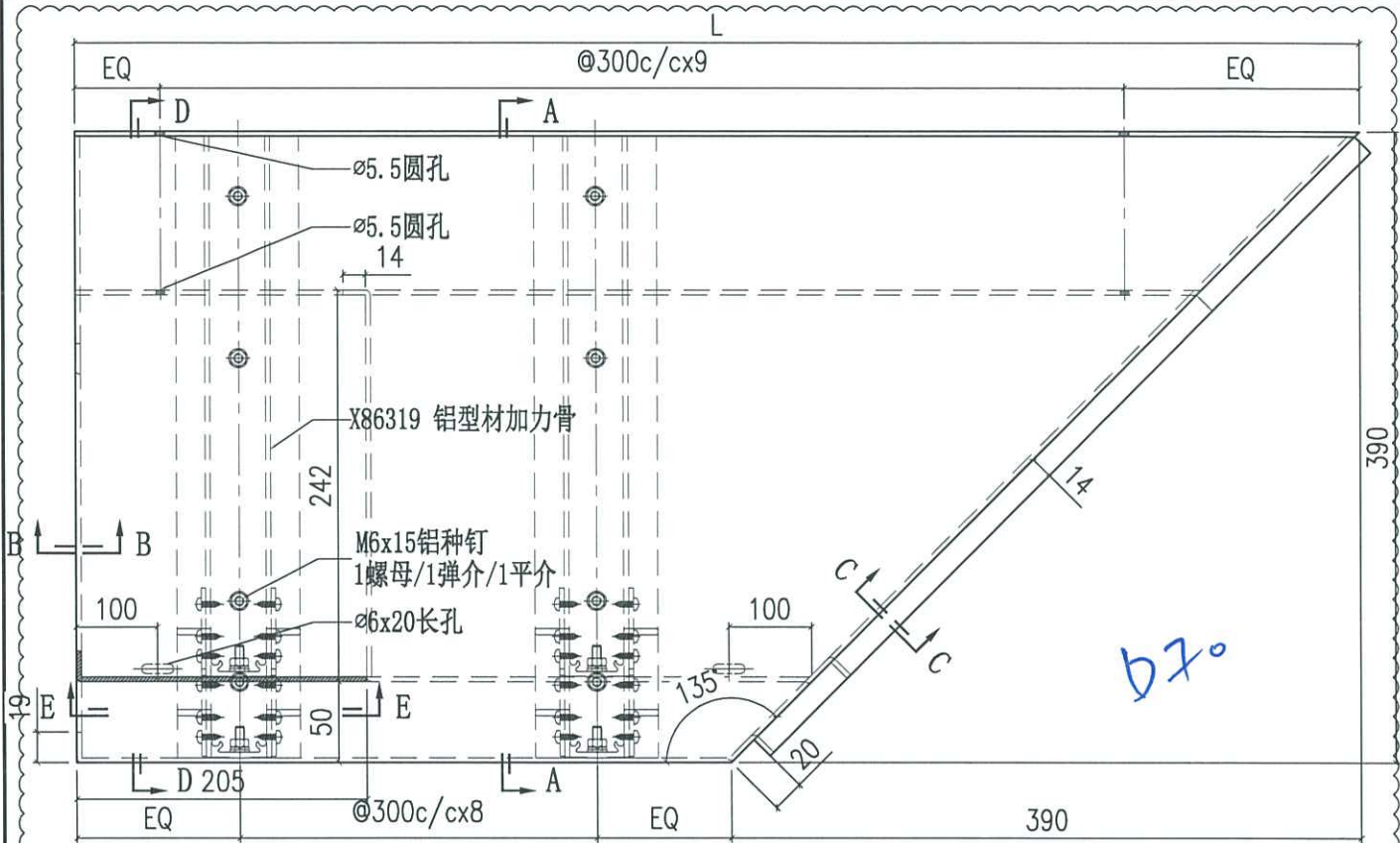

美特鋁質有限公司 MIDI Aluminium Fabricator Ltd.		工程號 J858 地盘 康城11期	類別 制圖 J.L. 復核 - 批准 -	物料號 - 2023-08-01 圖號 AQ-316 數量 - 單件重量 - (KG)
修改 A 日期 05/03	採用工廠 材料颜色 香槟金(ECD3X10099S-JF2)	图纸名称 铝板加工图 材料 3mm THK. 铝板		

编号	L	A
AQ-316A	564.5	205
AQ-316B	539.5	205

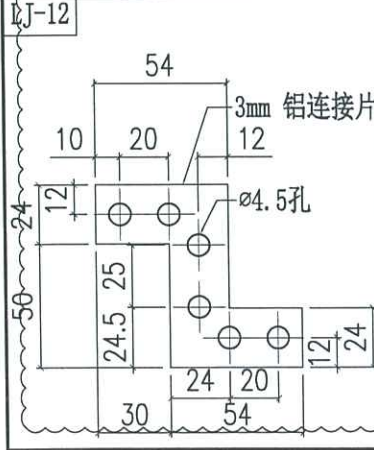
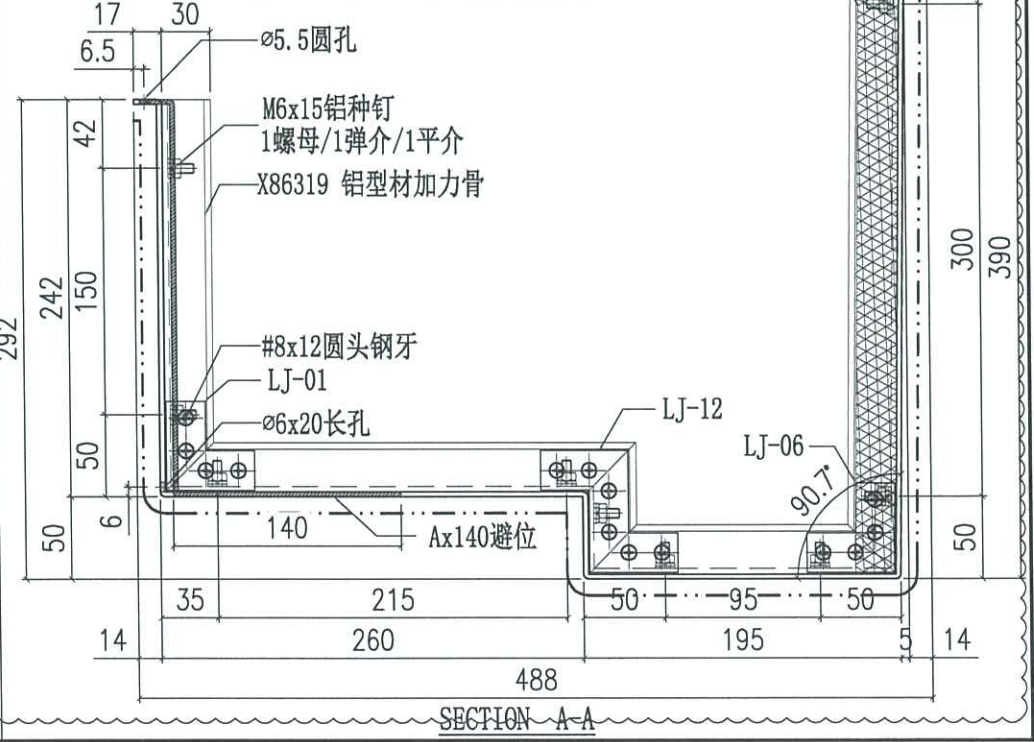
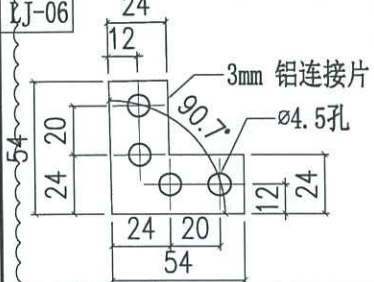
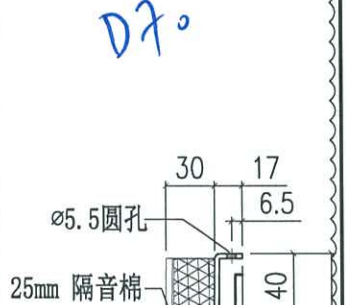
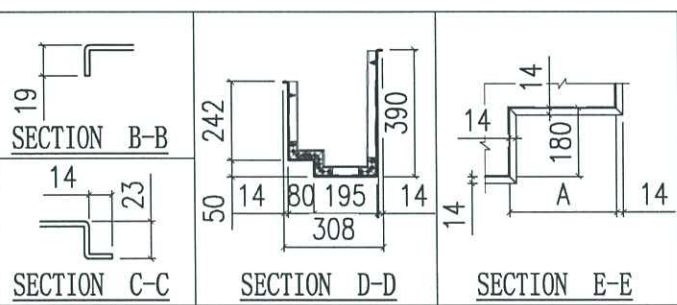
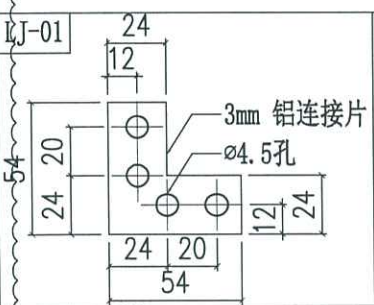
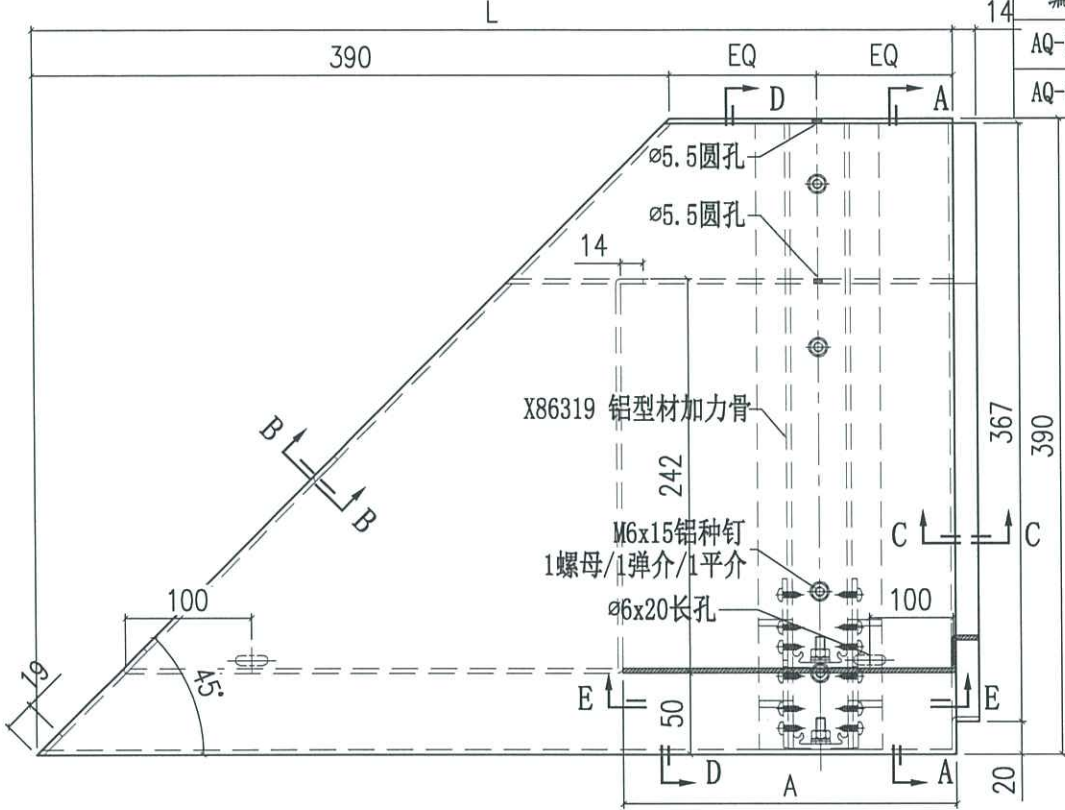

 美特铝质有限公司 MIDI Aluminium Fabricator Ltd.		工程號 J858 地盘 康城11期	類別 制圖 J.L.	物料號 - 2023-08-01	圖號 AQ-317 數量 -
修改 A 日期 05/03	採用工廠 材料颜色 香槟金 (C2D3X1009S-JF2)	地盤 <input checked="" type="checkbox"/> 图纸名称 铝板加工图 材料 3mm THK. 铝板	復核 - 批准 -	單件重量 - (KG)	

编号	L
AQ-317A	619
AQ-317B	569

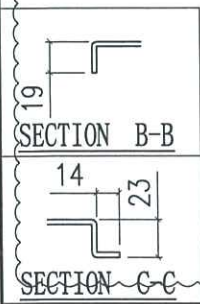
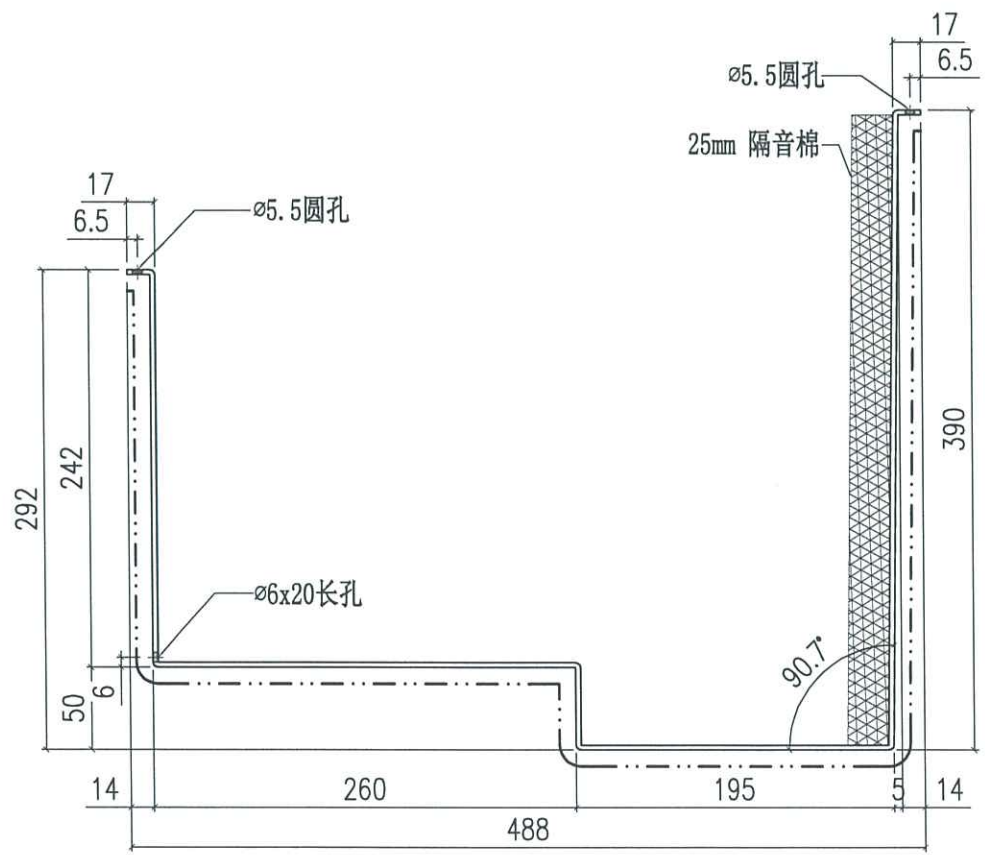
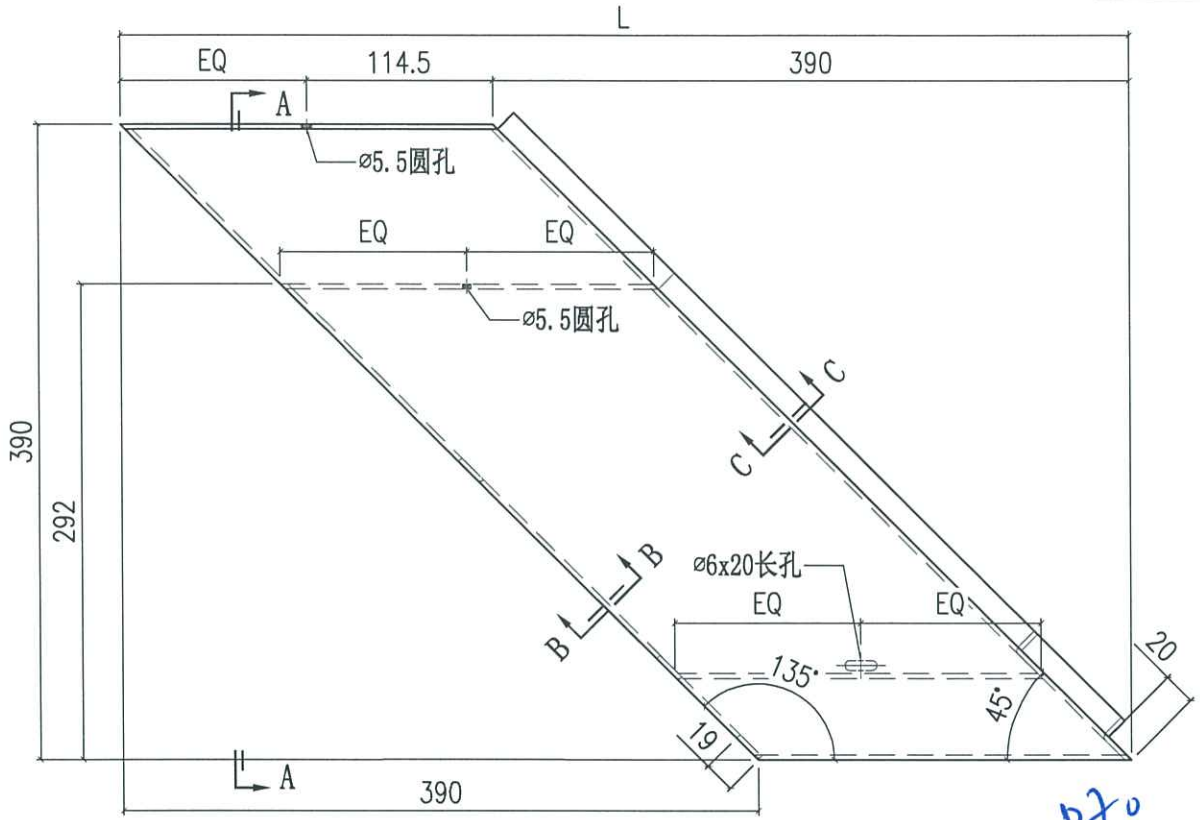

SECTION A-A

 美特铝质有限公司 MIDI Aluminium Fabricator Ltd.		工程號 J858 地盘 康城11期	類別 制圖 J.L.	物料號 - 2023-08-01	圖號 AQ-318 數量 -
修改 A 日期 05/03	採用工廠 材料颜色 香槟金 (EC23X10093S-JP2)	图纸名称 铝板加工图 材料 3mm THK. 铝板	復核 - 批准 -	單件重量 - (KG)	

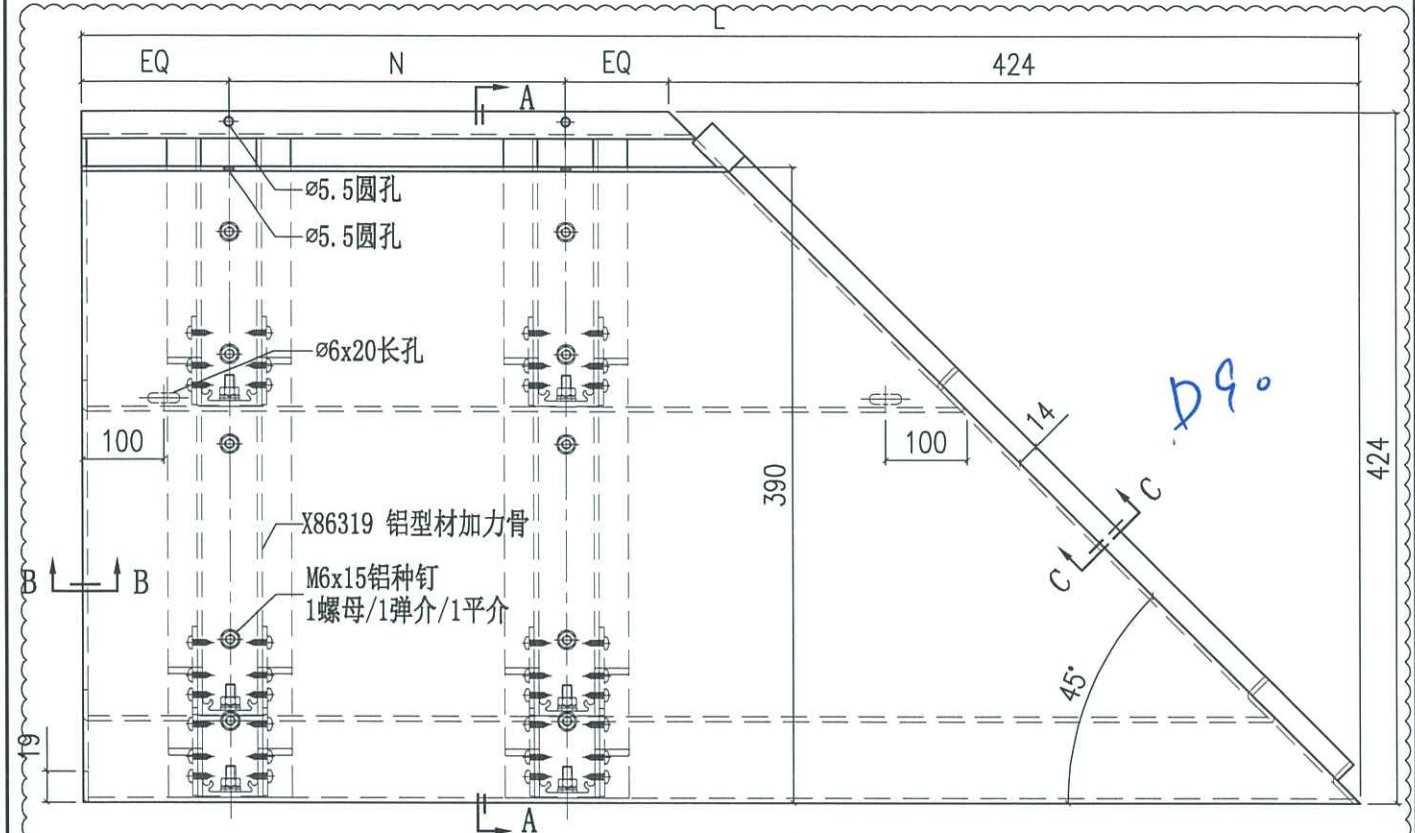

编号	L	N
AQ-318A	2664.5	ø300c/cx2
AQ-318B	639.5	

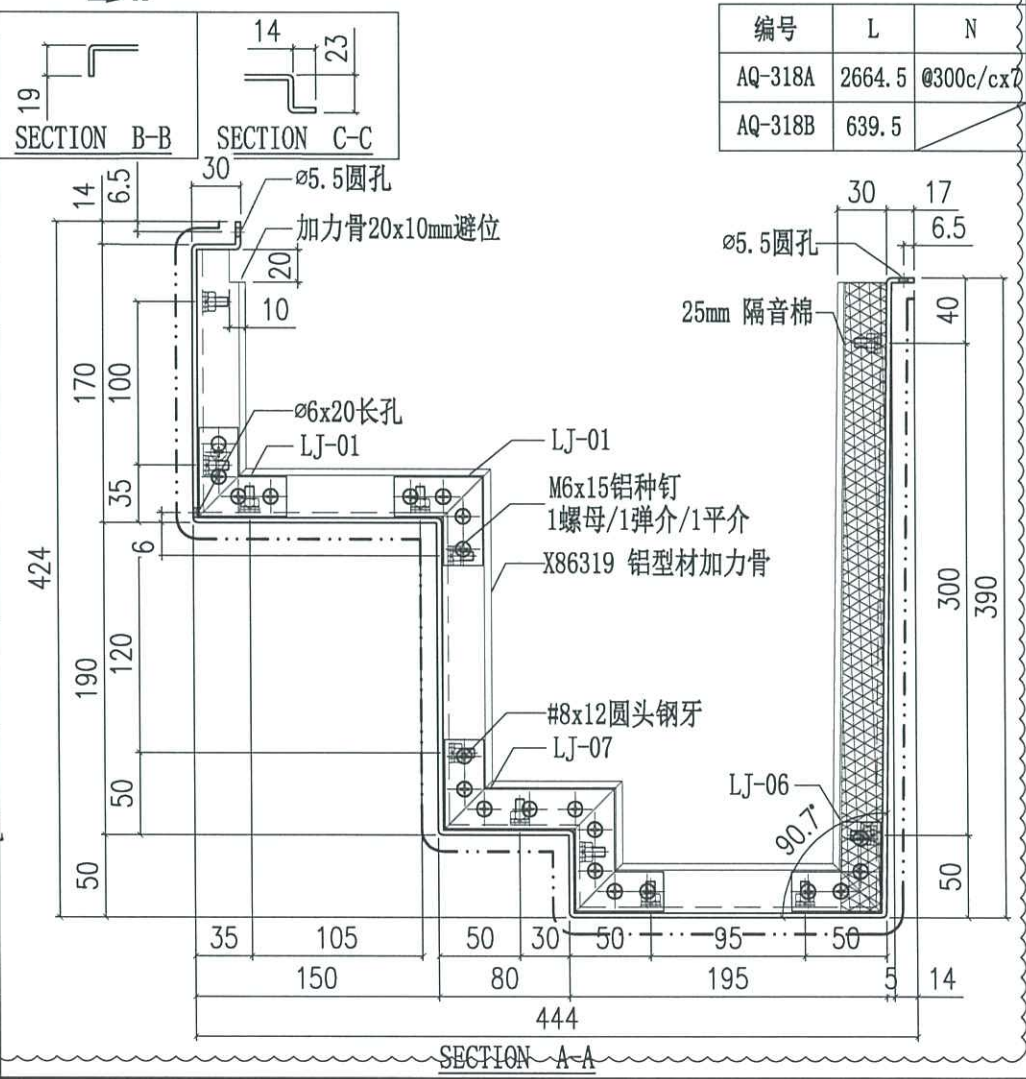
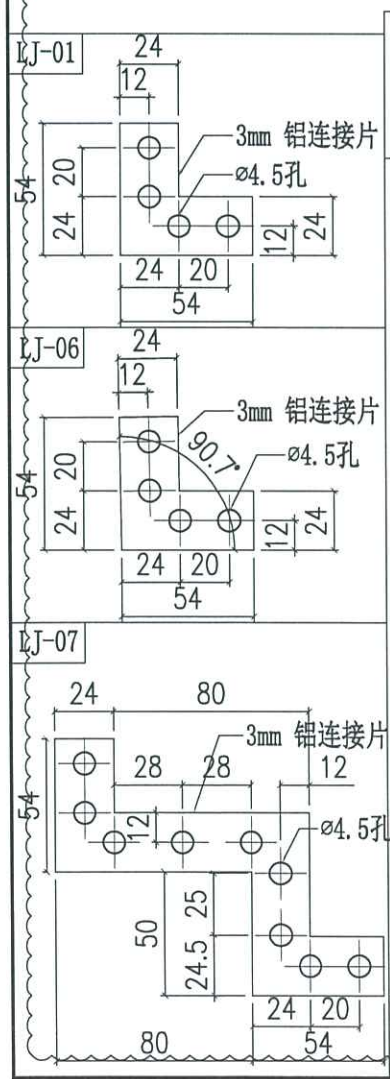

 美特鋁質有限公司 MIDI Aluminium Fabricator Ltd.		工程號 J858 地盘 康城11期	類別 制圖 J.L.	物料號 - 2023-08-01	圖號 AQ-319 數量 -
修改 A 日期 05/03	採用工廠 材料颜色 香槟金 (CCD3X1009S-JP2)	图纸名称 铝板加工图 材料 3mm THK. 铝板	復核 - 批准 -	單件重量 - (KG)	

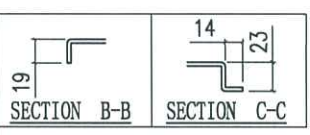
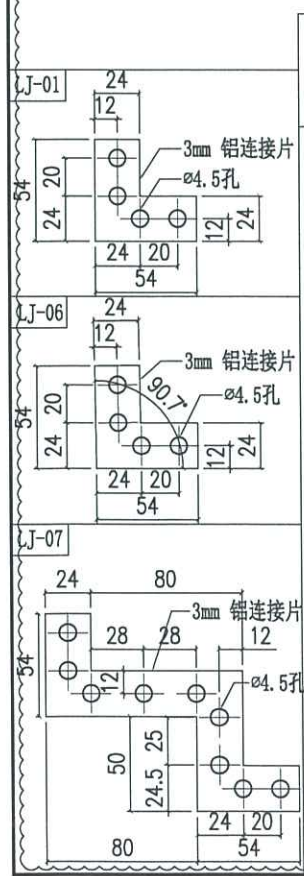
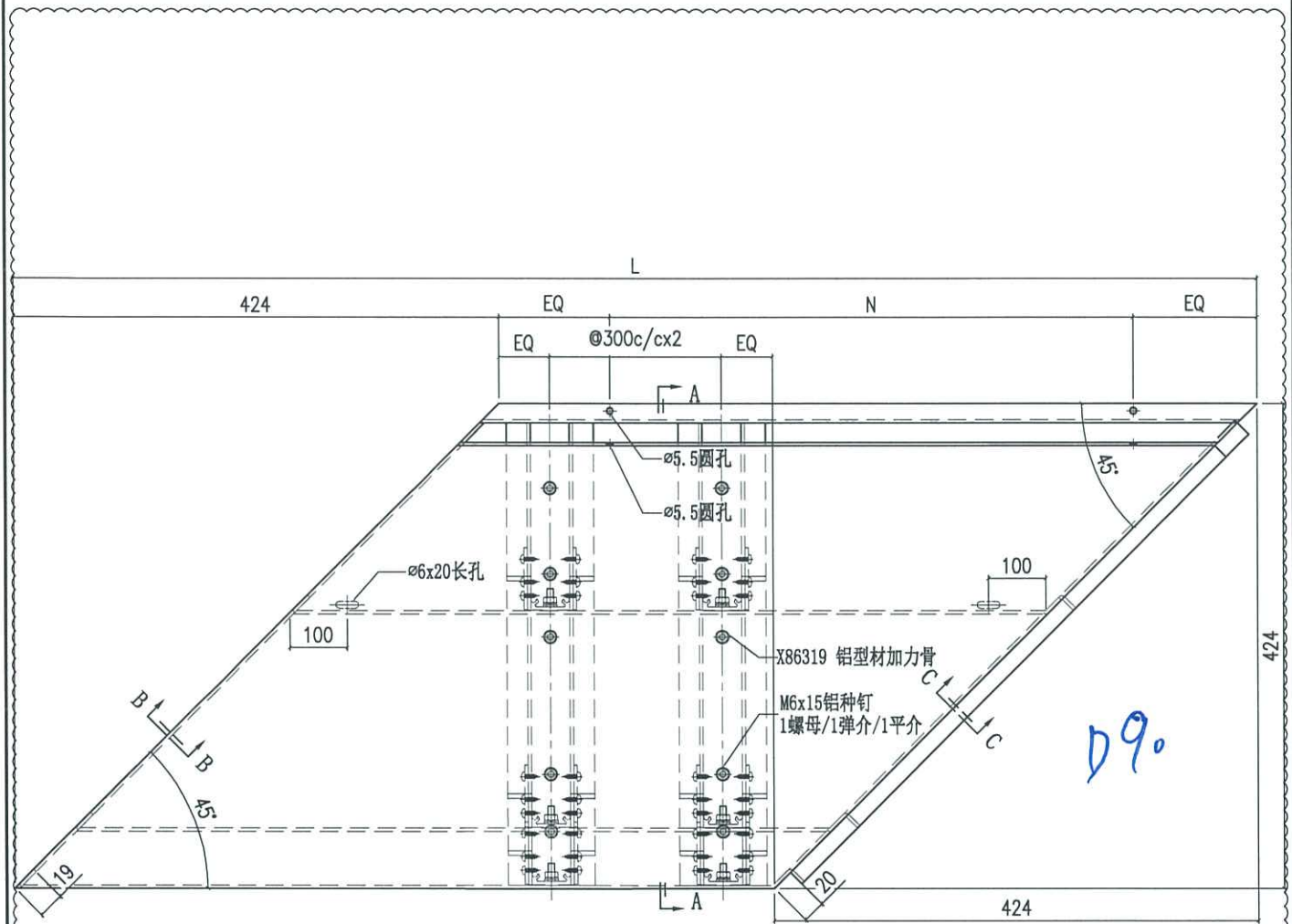

编号	L	N
AQ-319A	1753	Ø300c/cx2
AQ-319B	1553	Ø300c/cx2

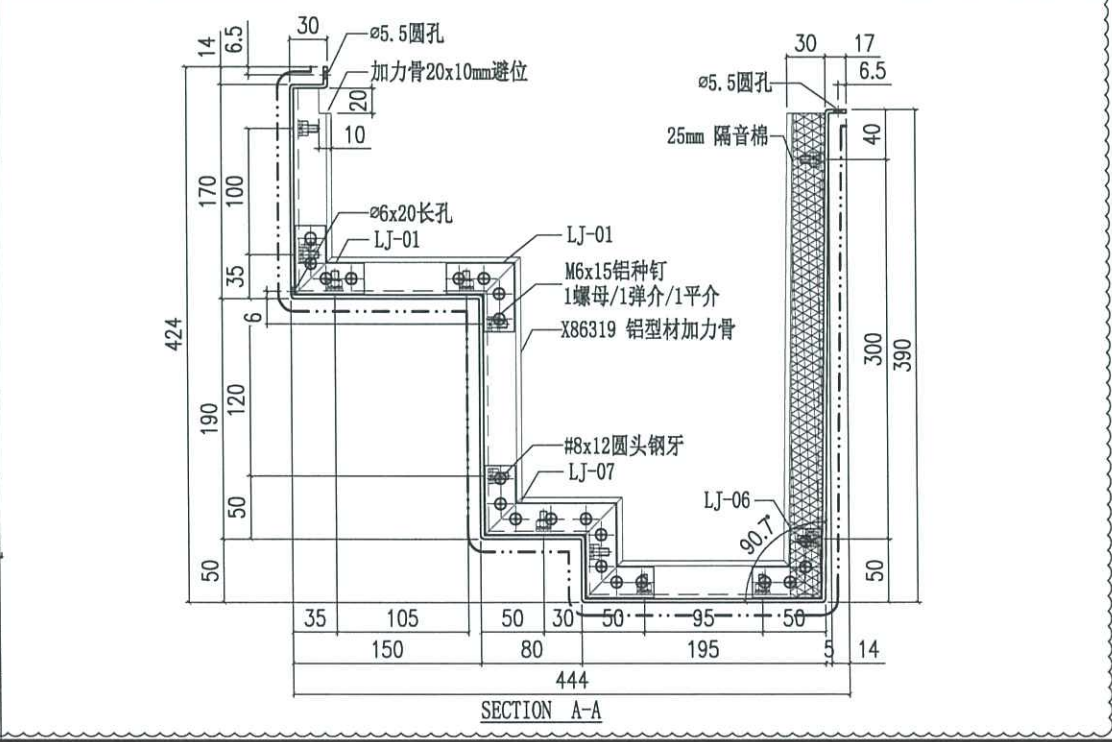



美特铝质有限公司  
MIDI Aluminium Fabricator Ltd.

工程號	J858	類別		物料號	-				
地盘	康城11期	制圖	J.L.	2023-08-01	圖號	AQ-320			
修改	A	採用工廠	地盤	✓	图纸名称	铝板加工图	復核	-	
日期	05/03	材料颜色	香槟金 (EC23X10099S-JF2)	材料	3mm THK. 铝板	批准	-	單件重量	- (KG)

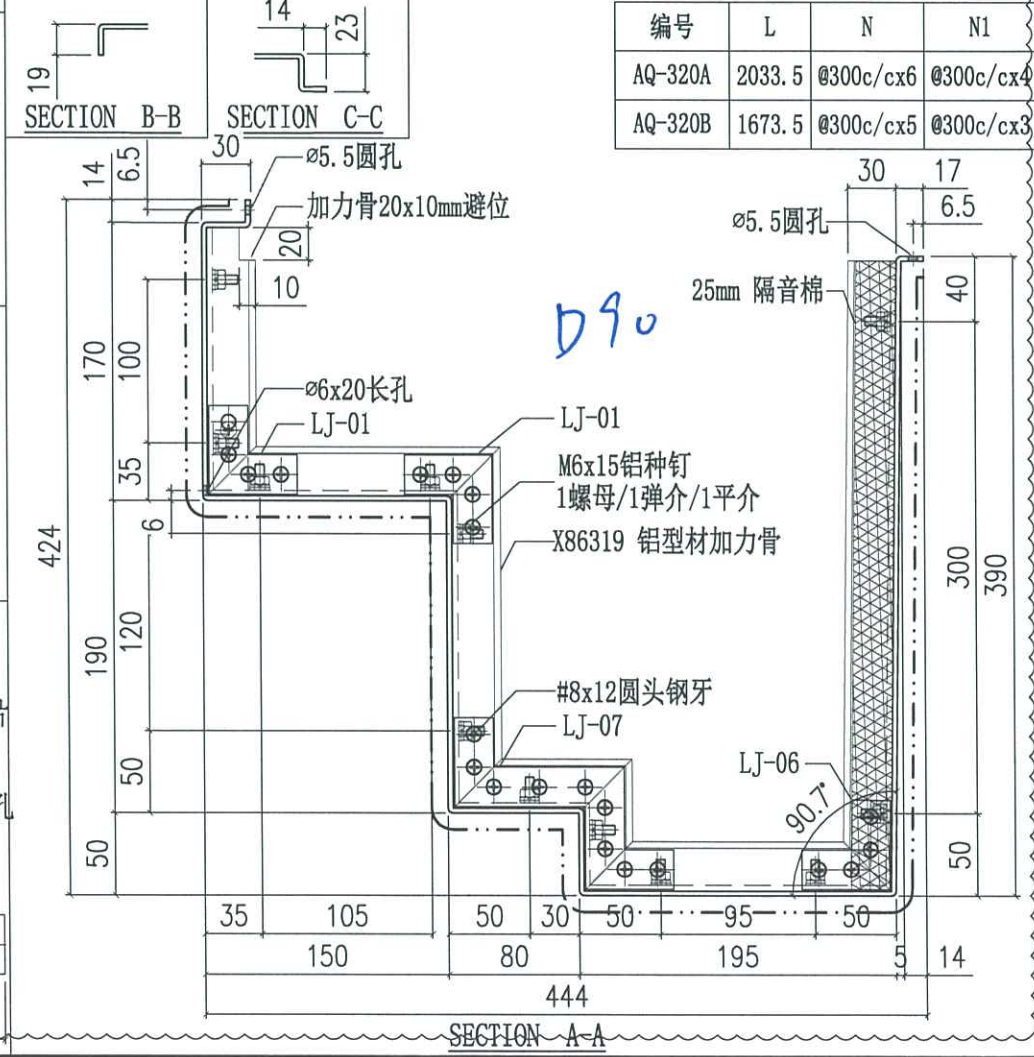
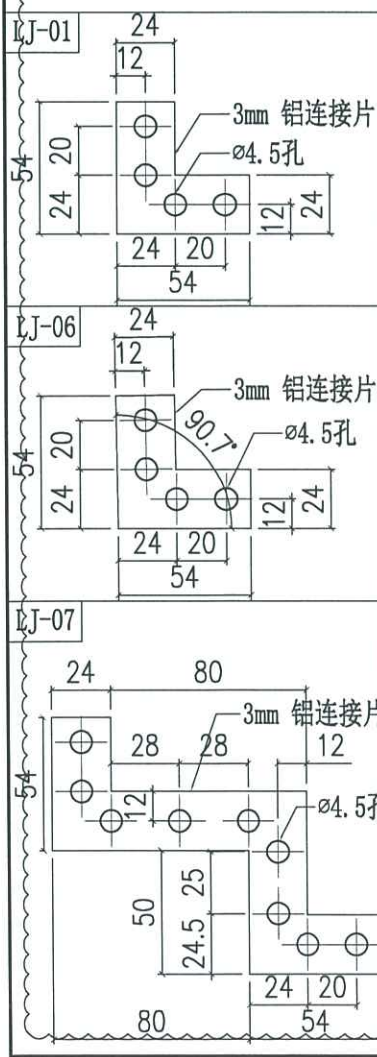
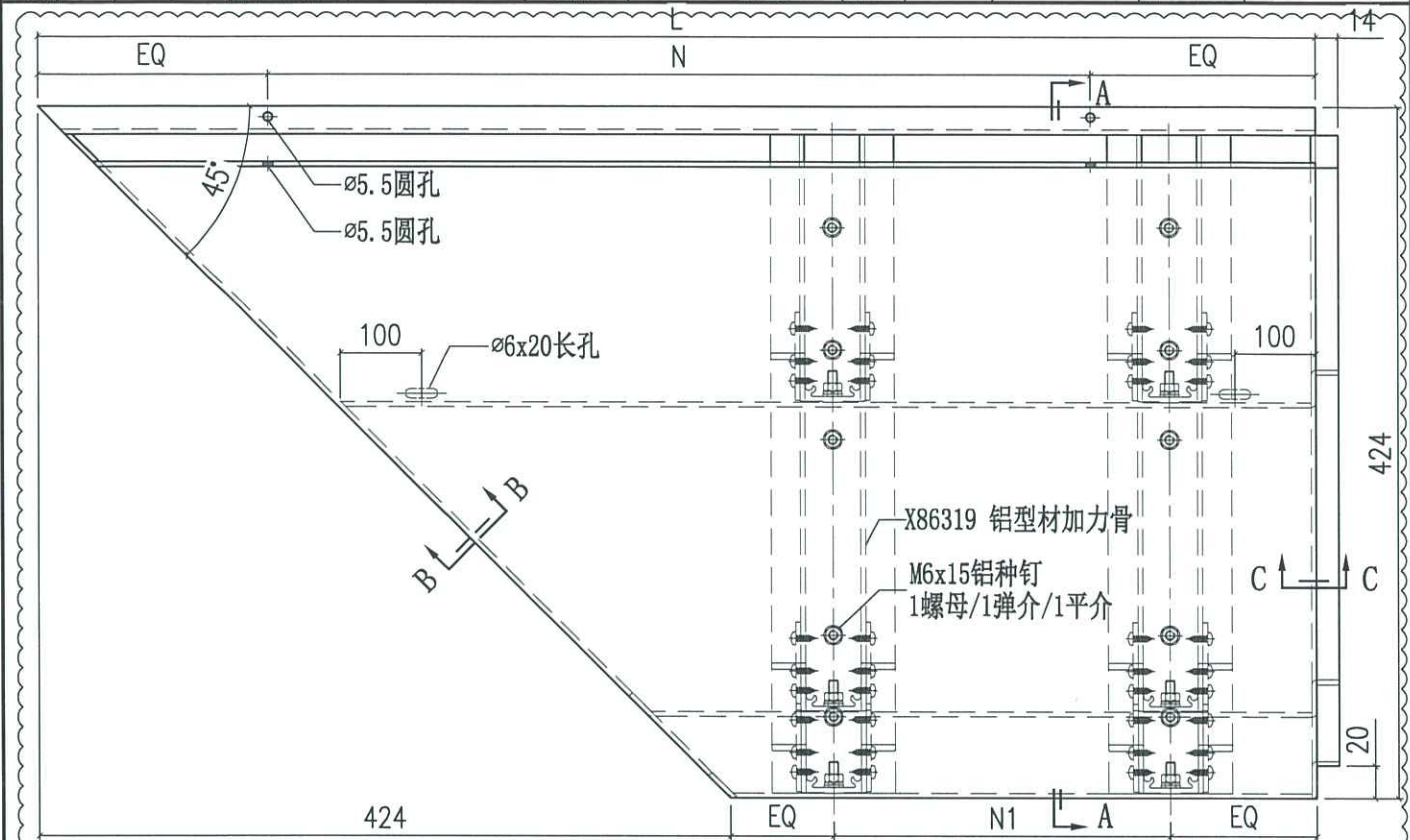

编号	L	N	N1
AQ-320A	2033.5	ø300c/cx6	ø300c/cx4
AQ-320B	1673.5	ø300c/cx5	ø300c/cx3



美特铝质有限公司  
MIDI Aluminium Fabricator Ltd.

工程號	J858	類別		物料號	-		
地盘	康城11期	制圖	J.L.	2023-08-01	圖號	AQ-321	
修改	A	採用工廠	地盤	✓	图纸名称	铝板加工图	
日期	05/03	材料颜色	香槟金 (EC23X1009S-JP2)	材料	3mm THK. 铝板	復核	-
						批准	-
						數量	-
						單件重量	- (KG)

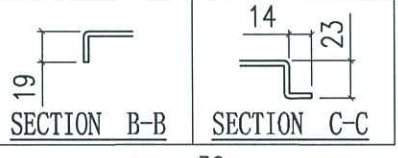
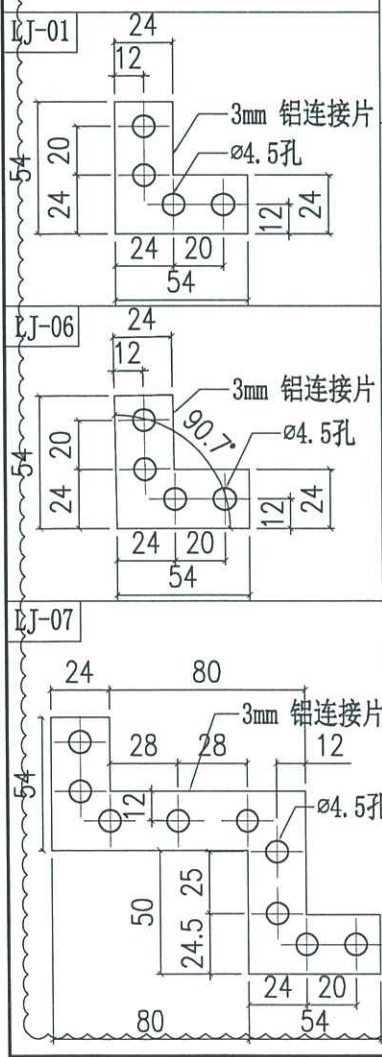
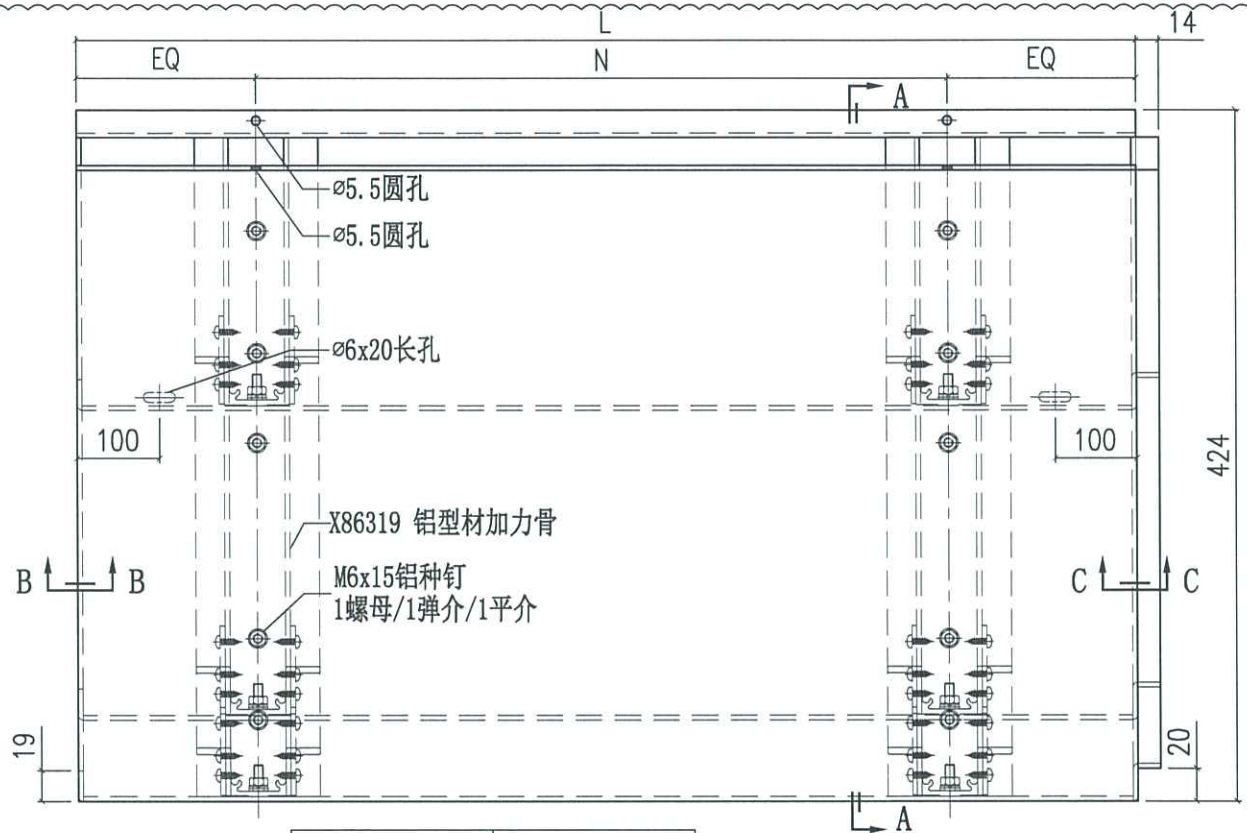

编号	L	N
AQ-321A	2000	Ø300c/cx6
AQ-321B	2360	Ø300c/cx7

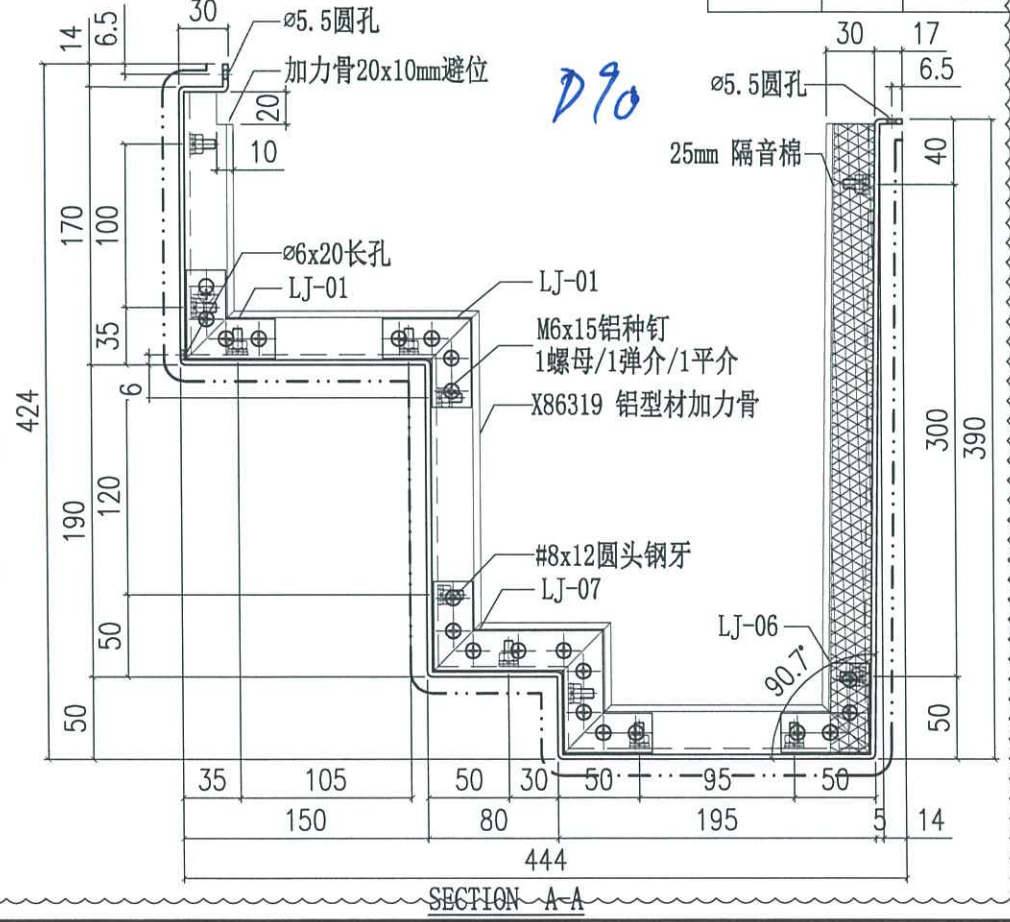



美特铝质有限公司  
MIDI Aluminium Fabricator Ltd.

工程號	J858	類別		物料號	-			
地盘	康城11期	制圖	J.L.	2023-08-01	圖號	AQ-322		
修改 A	採用工廠	地盤	✓	图纸名称	铝板加工图	復核	-	
日期 05/03	材料颜色	香槟金 (ECD3X10099S-JF2)	材料	3mm THK. 铝板	批准	-	數量	-
							單件重量	- (KG)

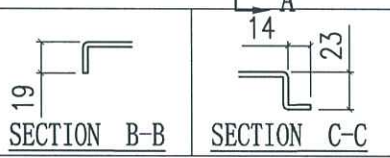
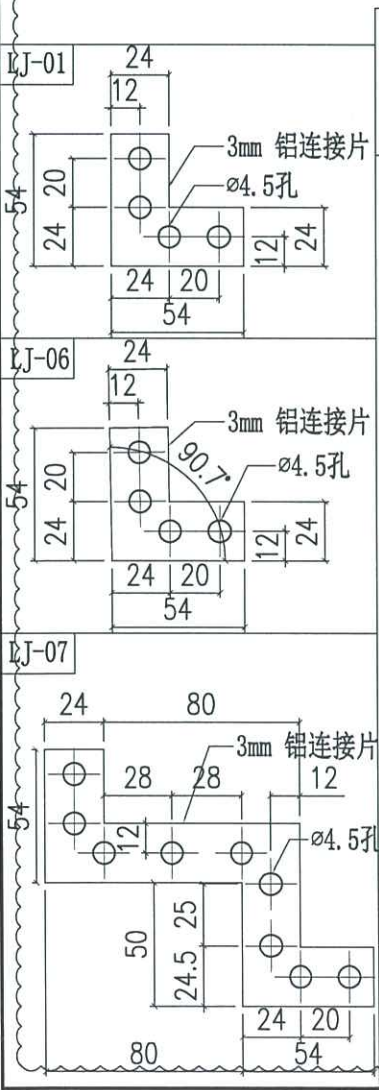
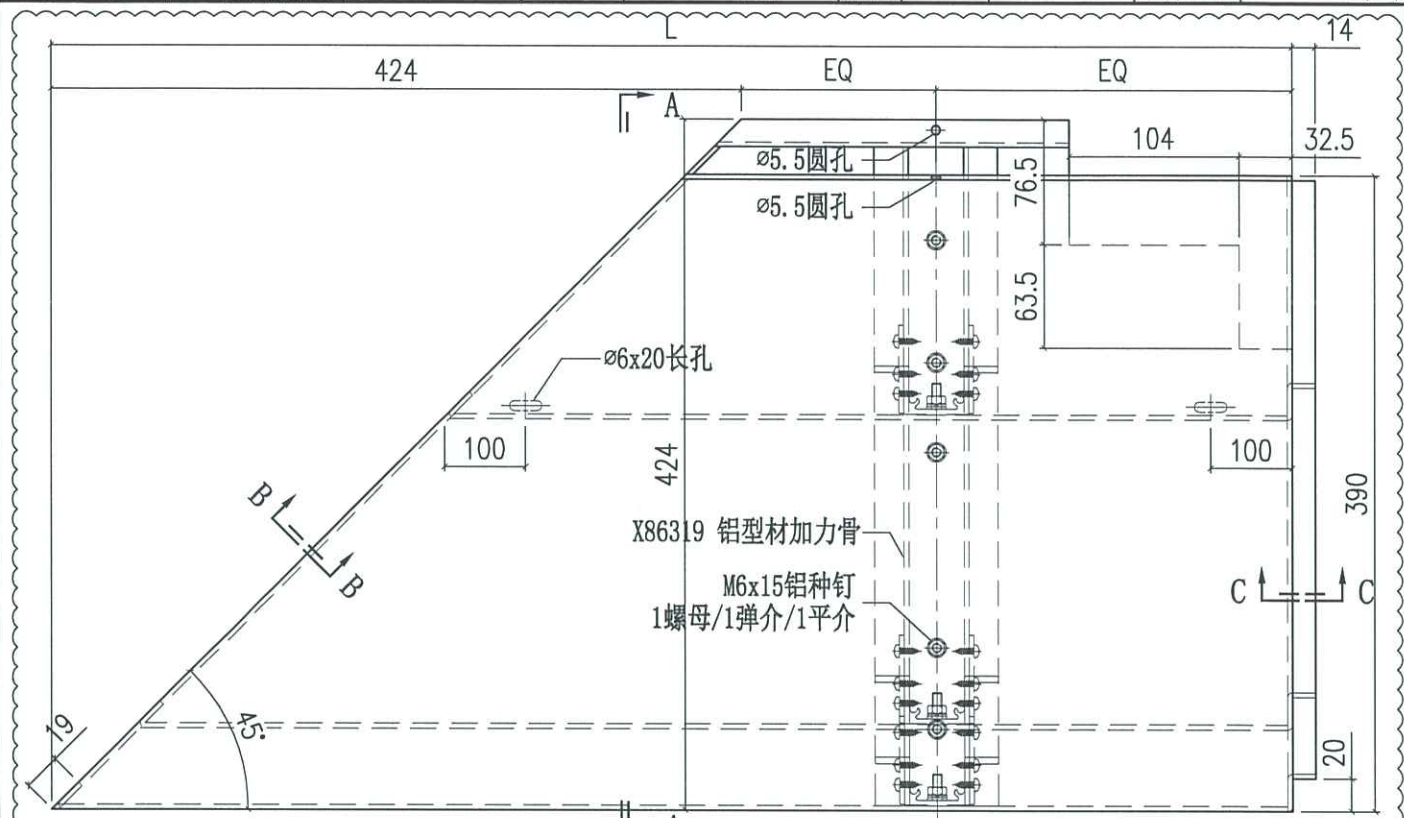

编号	L
AQ-322A	762

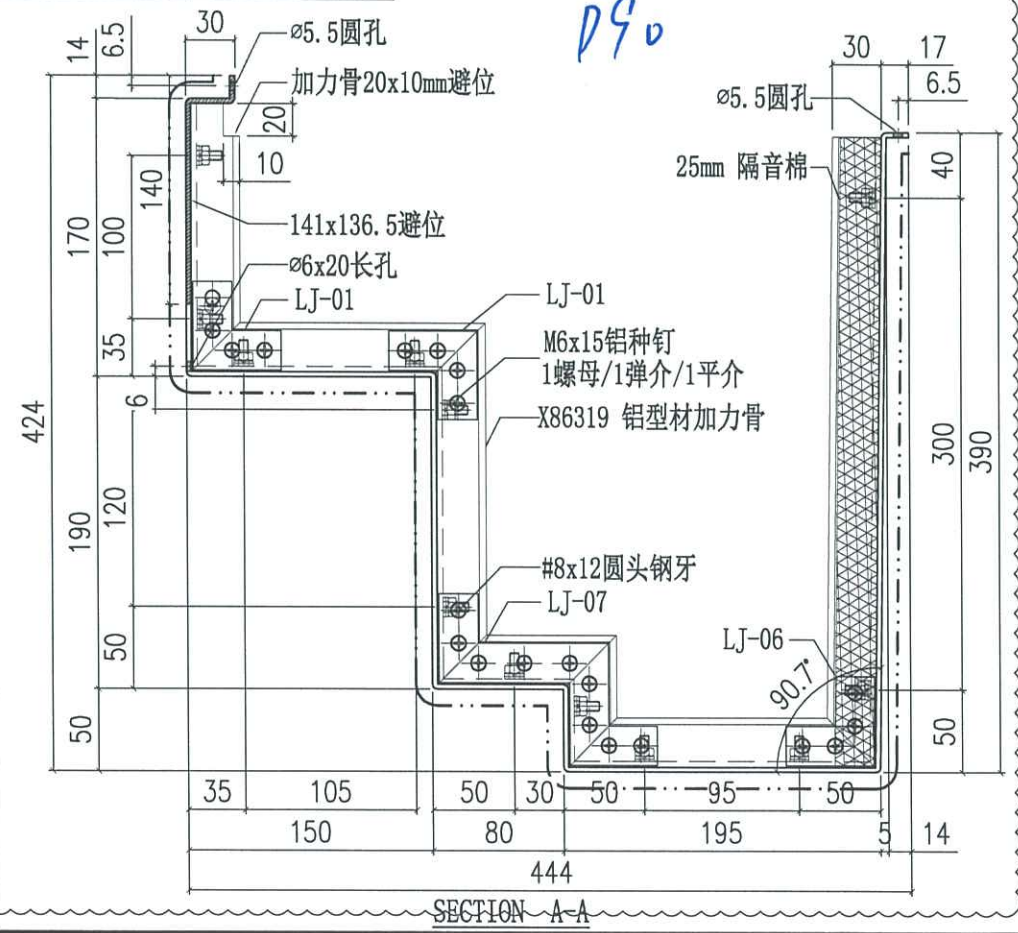

 美特铝质有限公司 MIDI Aluminium Fabricator Ltd.		工程號 J858 地盘 康城11期	類別 制圖 J.L.	物料號 - 2023-08-01	圖號 AQ-323
修改 A 日期 05/03	採用工廠 材料颜色 香槟金(ECD3X1009S-JF2)	地盤 ✓ 图纸名称 铝板加工图	復核 - 批准 -	數量 - 單件重量 - (KG)	

编号	L	N
AQ-323A	1870	Ø300c/cx5

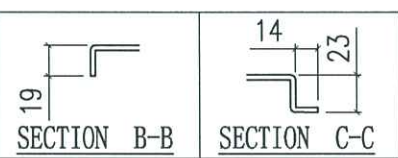
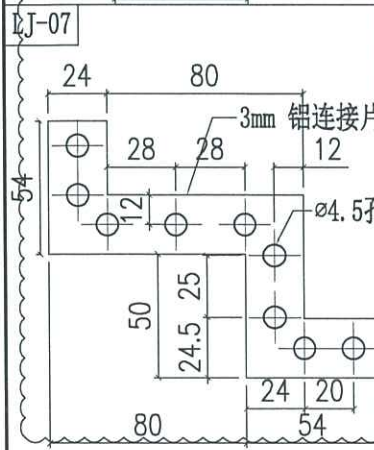
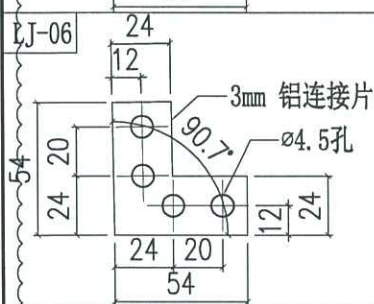
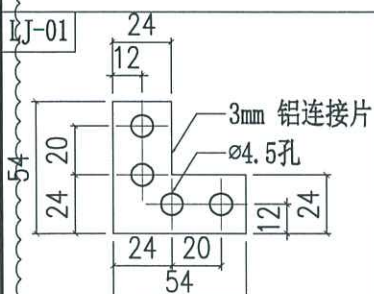
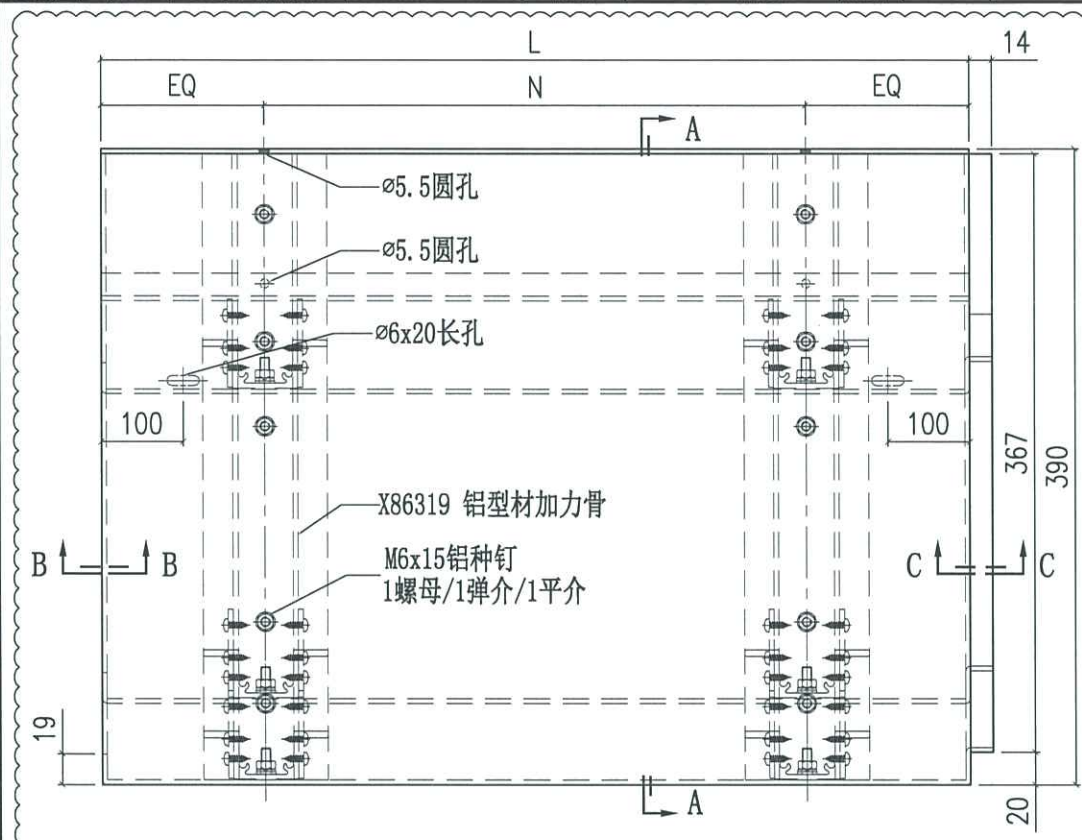

*D90a*

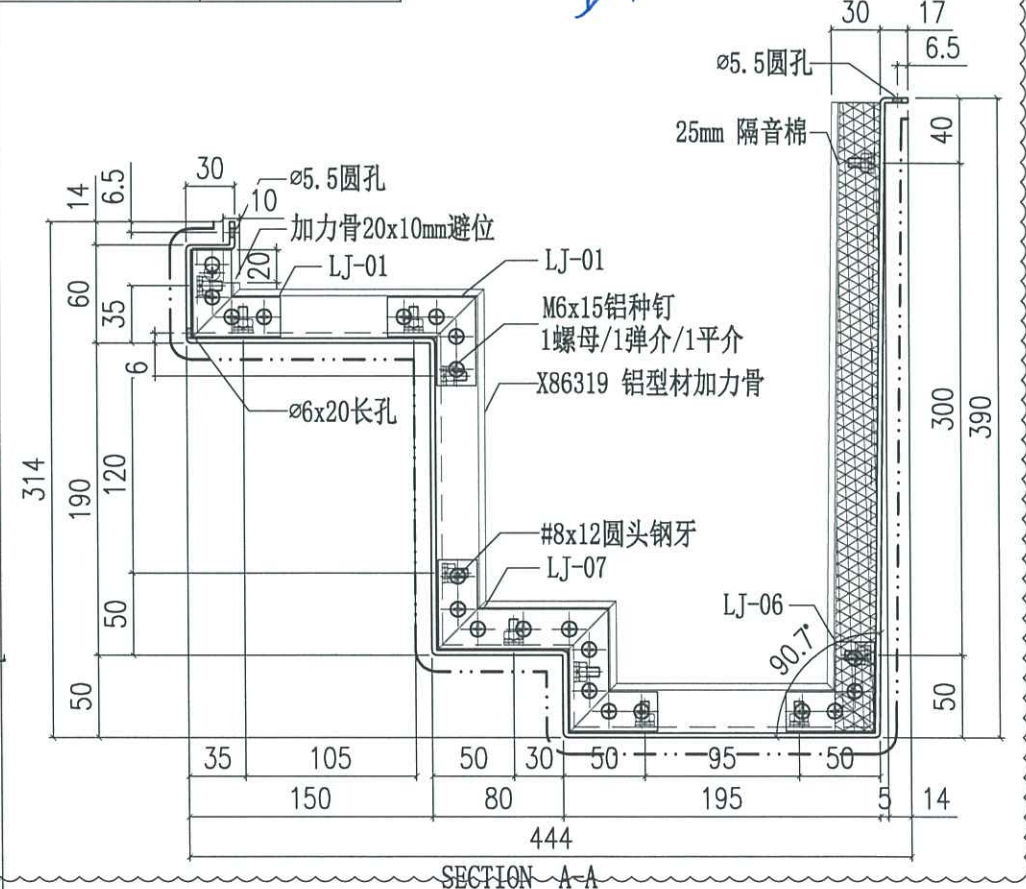



 美特铝质有限公司 MIDI Aluminium Fabricator Ltd.		工程號 J858 地盘 康城11期	類別 制圖 J.L.	物料號 - 2023-08-01	圖號 AQ-325
修改 A 日期 05/03	採用工廠 材料颜色 香槟金 (BCD3X10099S-JP2)	地盤 ✓ 图纸名称 铝板加工图	復核 - 批准 -	數量 - 單件重量 - (KG)	-14

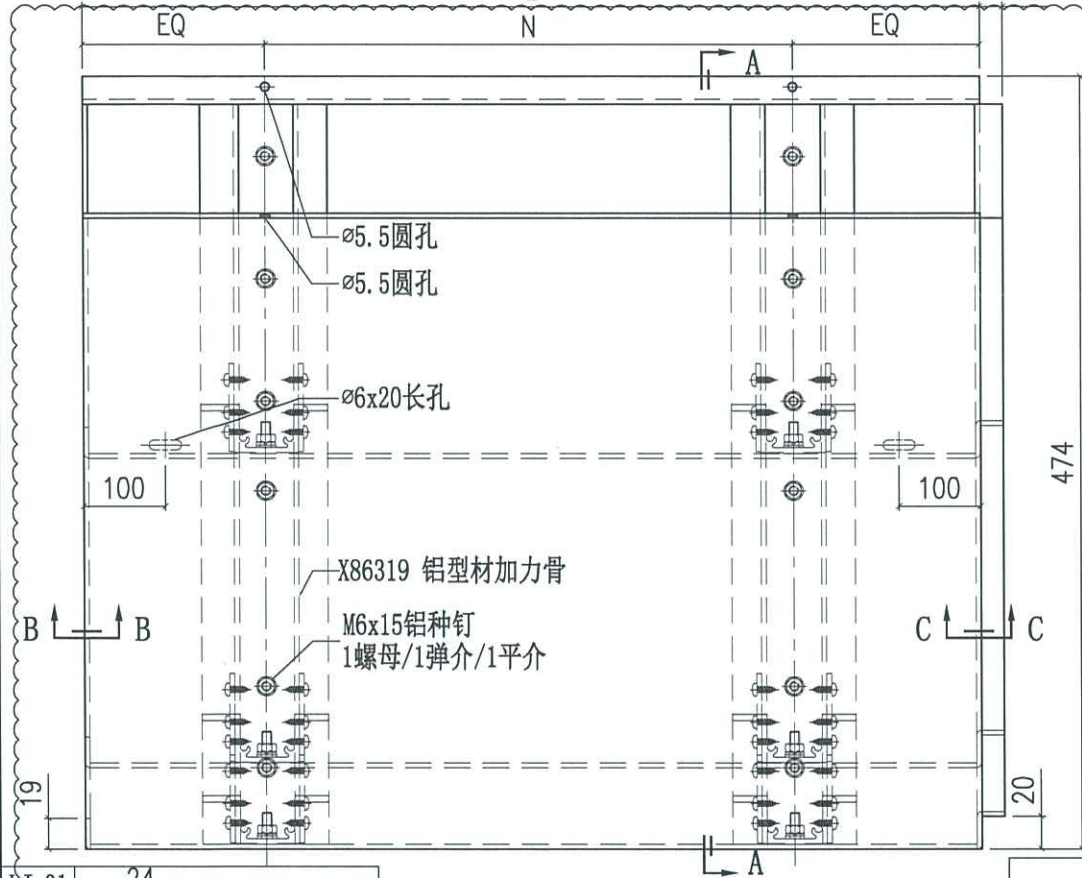

编号	L	N
AQ-325A	1535	Ø300c/cx4
AQ-325B	1885	Ø300c/cx5

0906

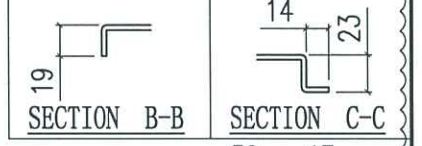
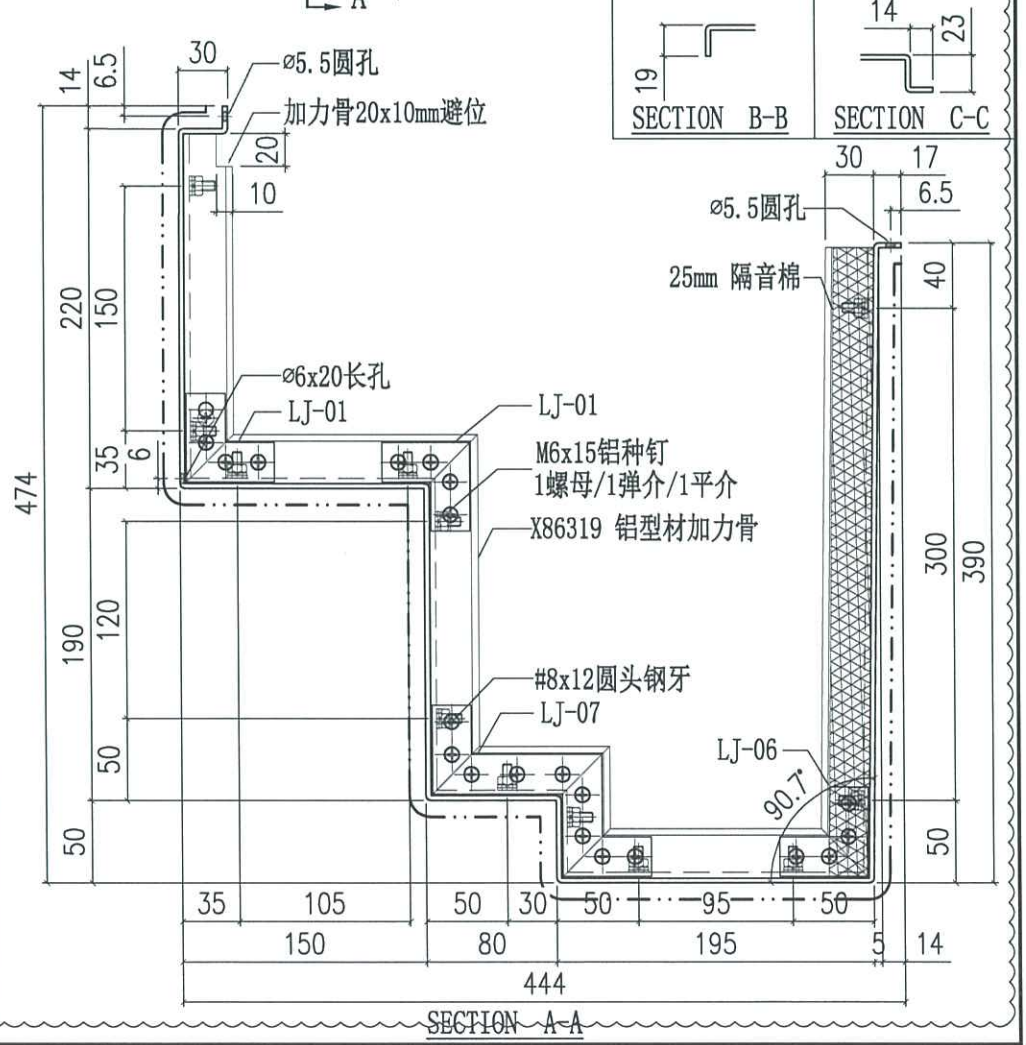
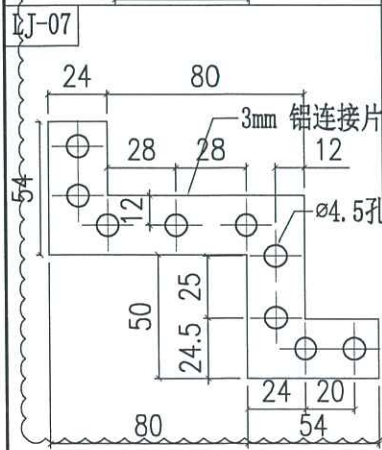
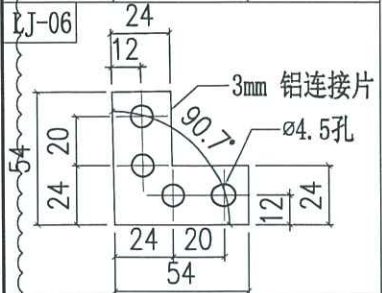
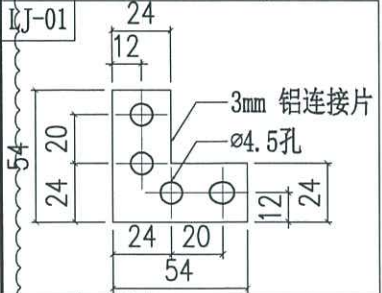

 美特铝质有限公司 MIDI Aluminium Fabricator Ltd.		工程號 J858 地盘 康城11期 图纸名称 铝板加工图	類別 制圖 J.L. 復核 - 批准 -	物料號 - 2023-08-01 圖號 AQ-326 數量 - 單件重量 - (KG)
修改 A 日期 05/03	採用工廠 材料颜色 香槟金(ECD3X10099S-JP2)	地盤 <input checked="" type="checkbox"/>		

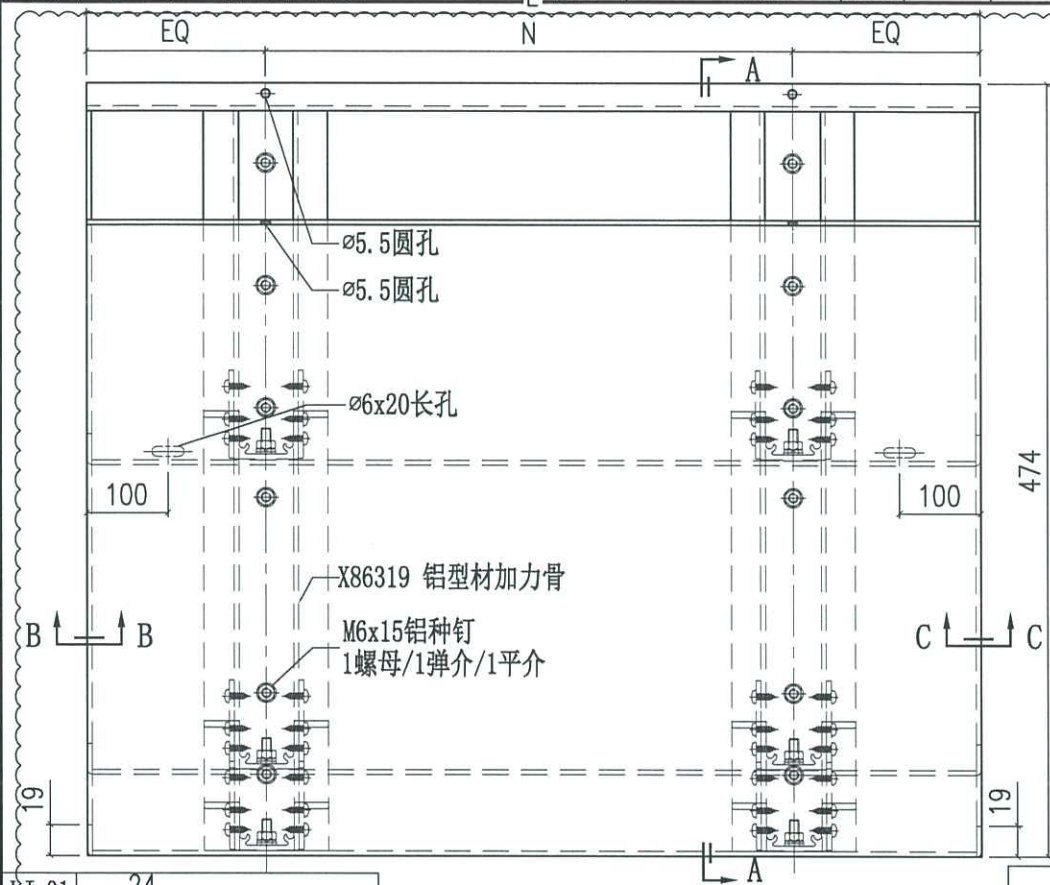

编号	L	N
AQ-326A	710	Ø300c/cx2
AQ-326B	360	250

*D9.6*

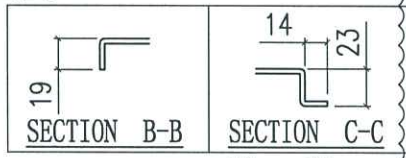
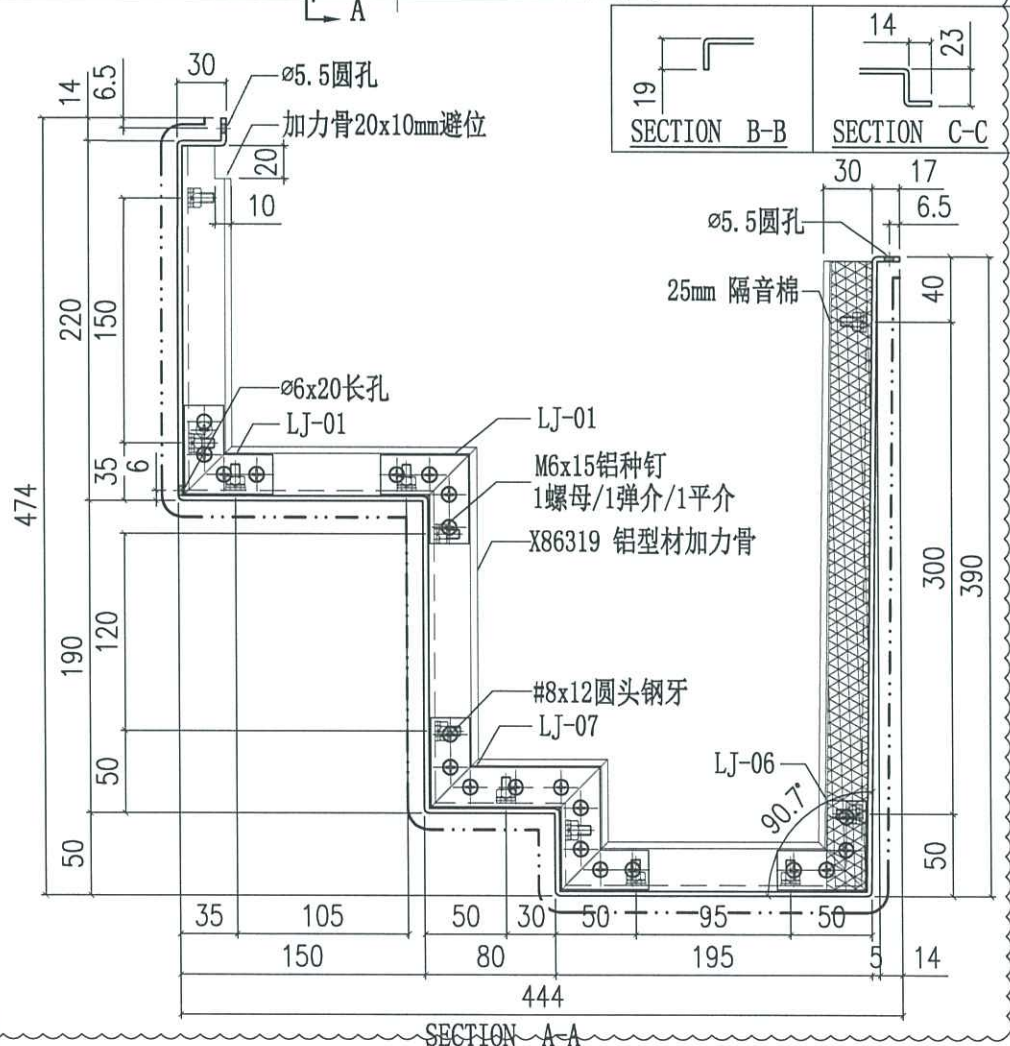
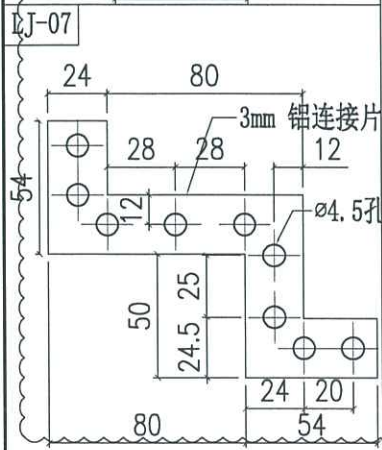
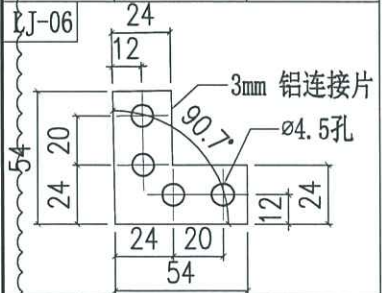
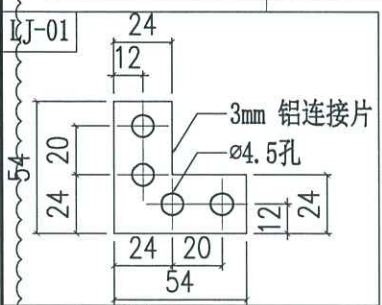

 美特铝质有限公司 MIDI Aluminium Fabricator Ltd.		工程號 J858 地盘 康城11期	類別 制圖 J.L.	物料號 - 2023-08-01	圖號 AQ-327
修改 A 日期 05/03	採用工廠 材料颜色 香槟金(ECD3X10099S-JF2)	图纸名称 铝板加工图 材料 3mm THK. 铝板	復核 - 批准 -	數量 - 單件重量 - (KG)	

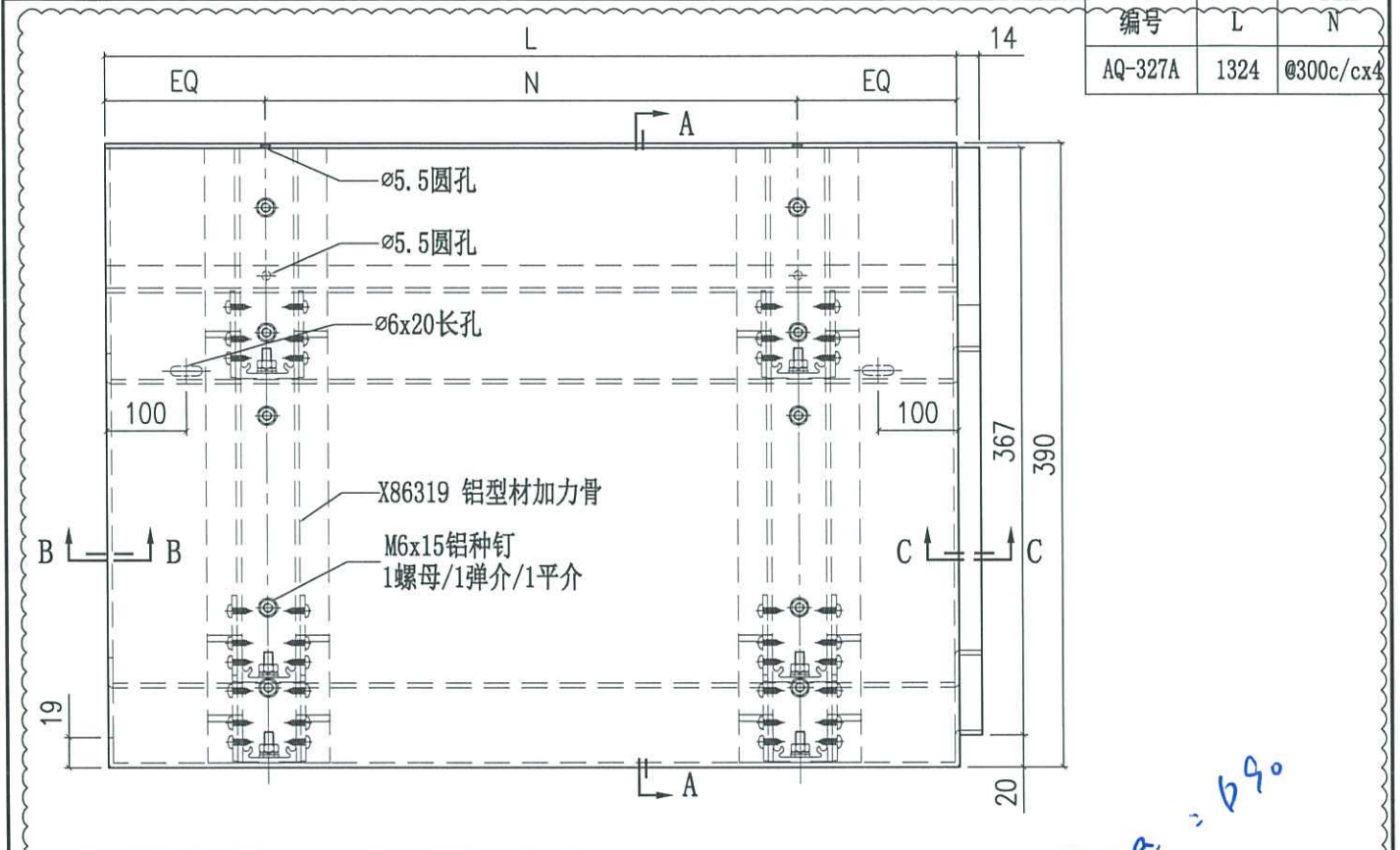

编号	L	N
AQ-327A	1324	Ø300c/cx4

*Handwritten note:* p90a = b90

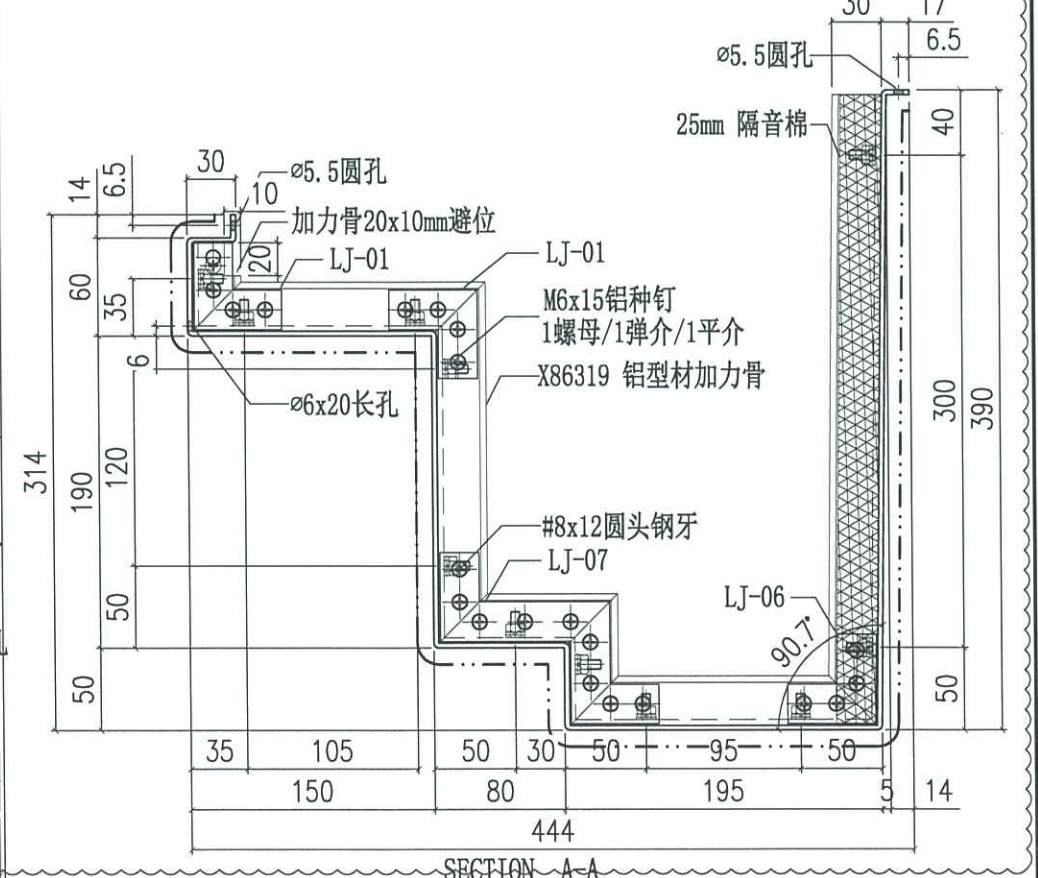
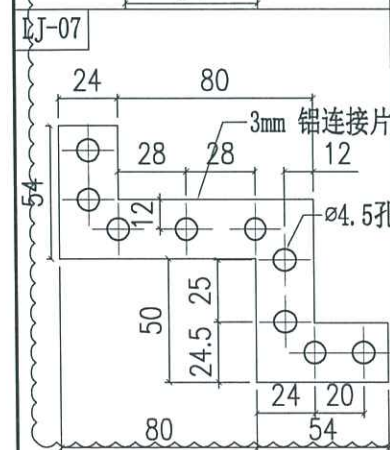
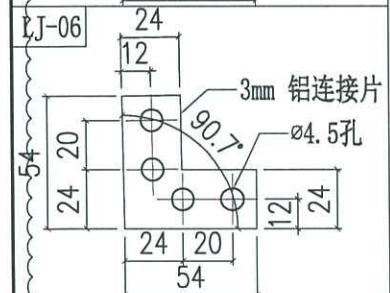
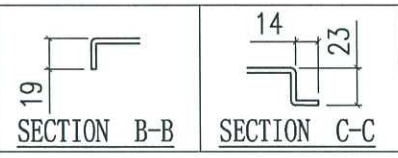
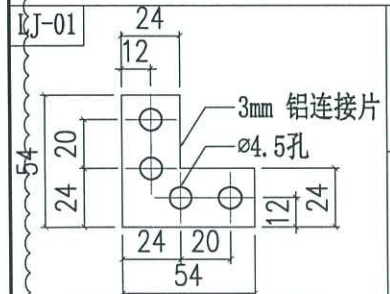



美特铝质有限公司  
MIDI Aluminium Fabricator Ltd.

工程號	J858	類別		物料號	-		
地盘	康城11期	制圖	J.L.	2023-08-01	圖號	AQ-328	
修改	A	採用工廠	✓	图纸名称	铝板加工图	數量	-
日期	05/03	材料颜色	香槟金 (C23X1009S-JP2)	材料	3mm THK. 铝板	單件重量	- (KG)

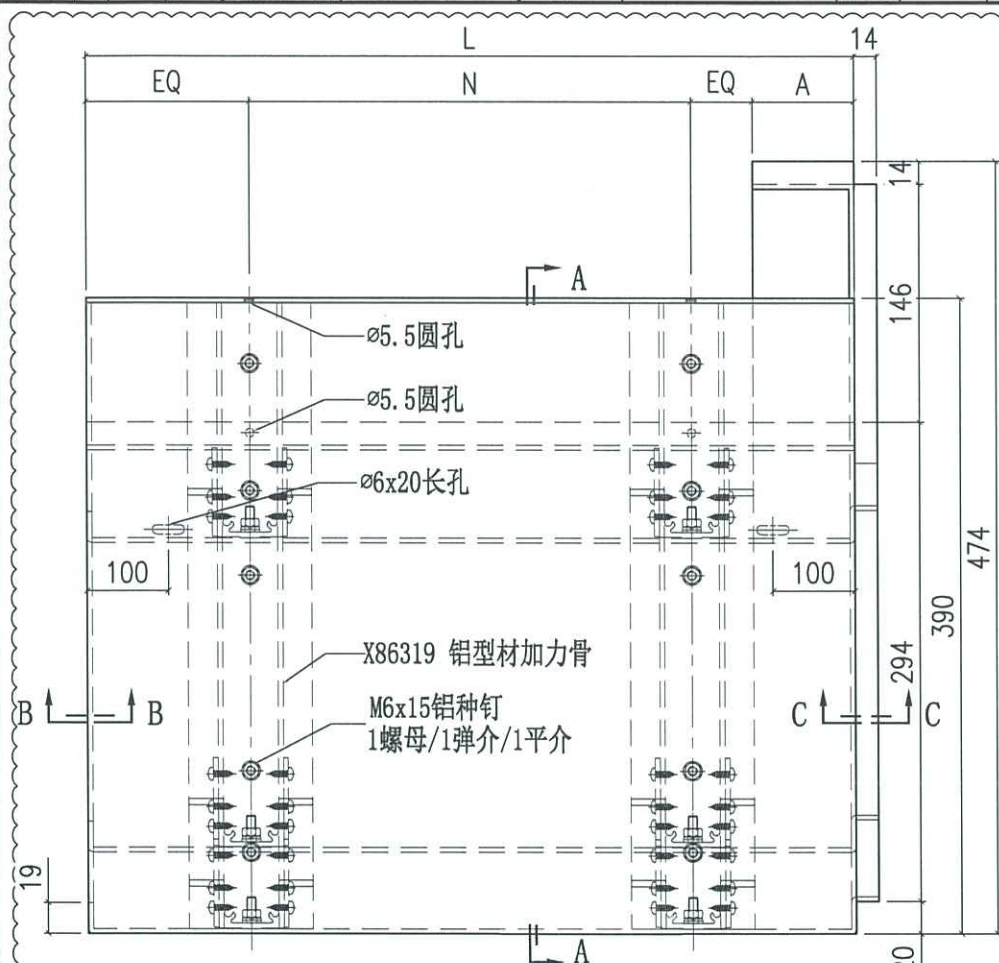

编号	L	A	N
AQ-328A	1649	345	Ø300c/cx5
AQ-328B	1649	35	Ø300c/cx5

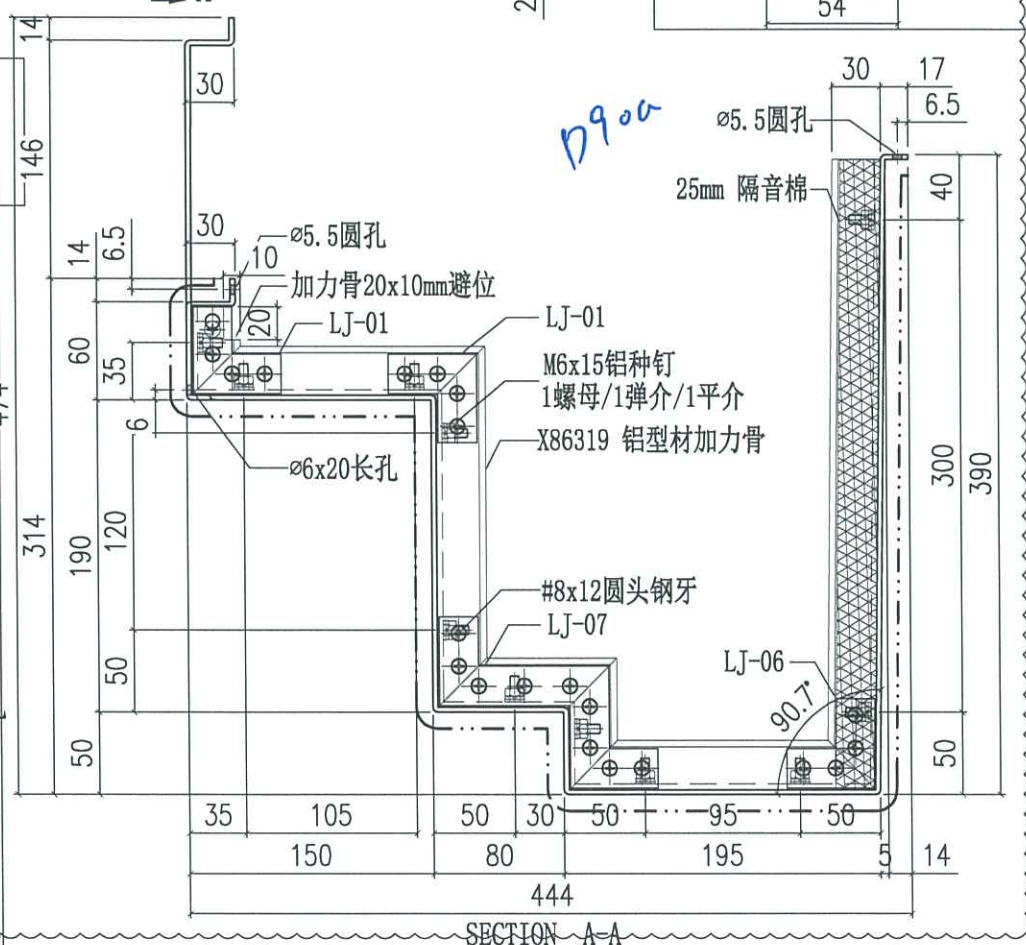
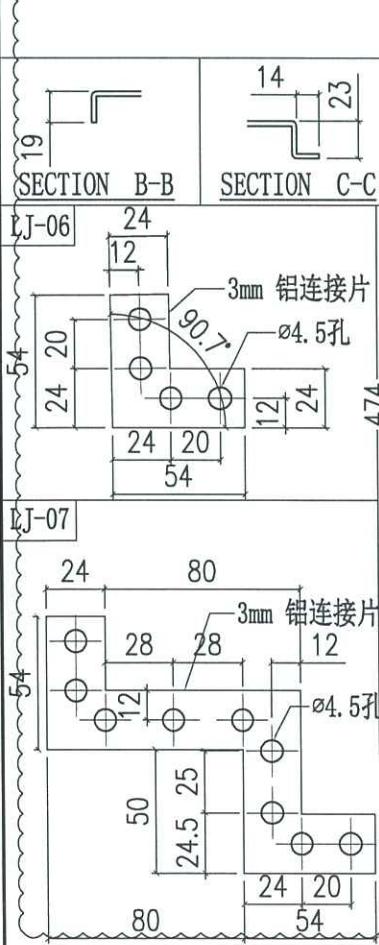



美特鋁質有限公司  
MIDI Aluminium Fabricator Ltd.

工程號	J858	類別		物料號	-				
地盘	康城11期	制圖	J.L.	2023-08-01	圖號	AQ-329			
修改	A	採用工廠	✓	圖紙名稱	铝板加工图	復核	-	數量	-
日期	05/03	材料颜色	香槟金 (E0D3X10099S-JF2)	材料	3mm THK. 铝板	批准	-	單件重量	- (KG)

编号	L	N	N1
AQ-329A	1989	Ø300c/cx4	Ø300c/cx4
AQ-329B	1809	Ø300c/cx4	Ø300c/cx4

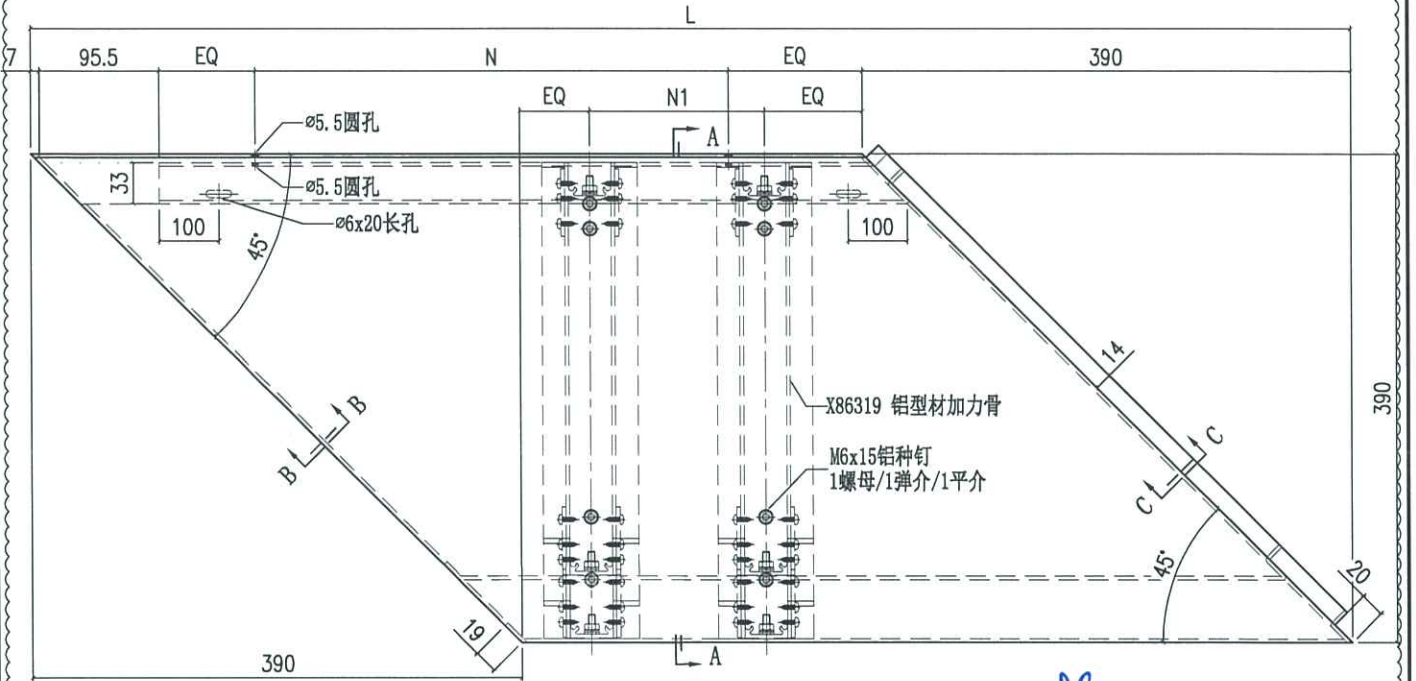

*b 89 a = 089*

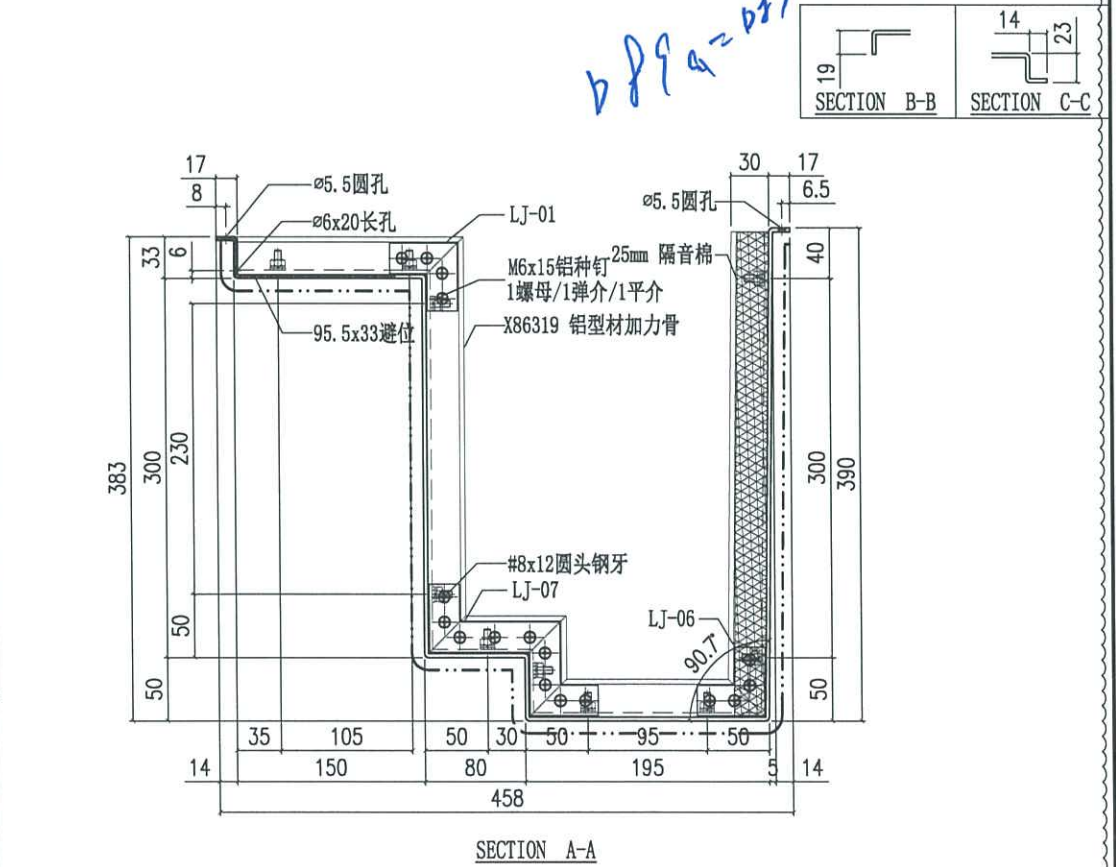
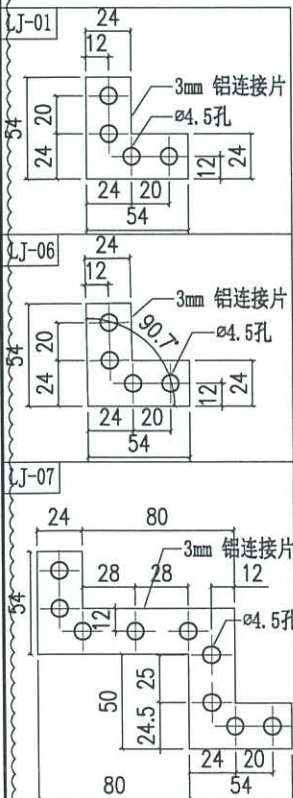



美特鋁質有限公司

MIDI Aluminium Fabricator Ltd.

工程號	J858	類別		物料號	-		
地盘	康城11期	制圖	J.L.	2023-08-01	圖號	AQ-330	
修改	A	採用工廠			數量	-	
日期	05/03	地盤	✓	图纸名称	铝板加工图	復核	-
		材料颜色	香槟金 (EC03X10099S-JF2)	材料	3mm THK. 铝板	批准	-
					單件重量	- (KG)	

编号	L
AQ-330A	439.5

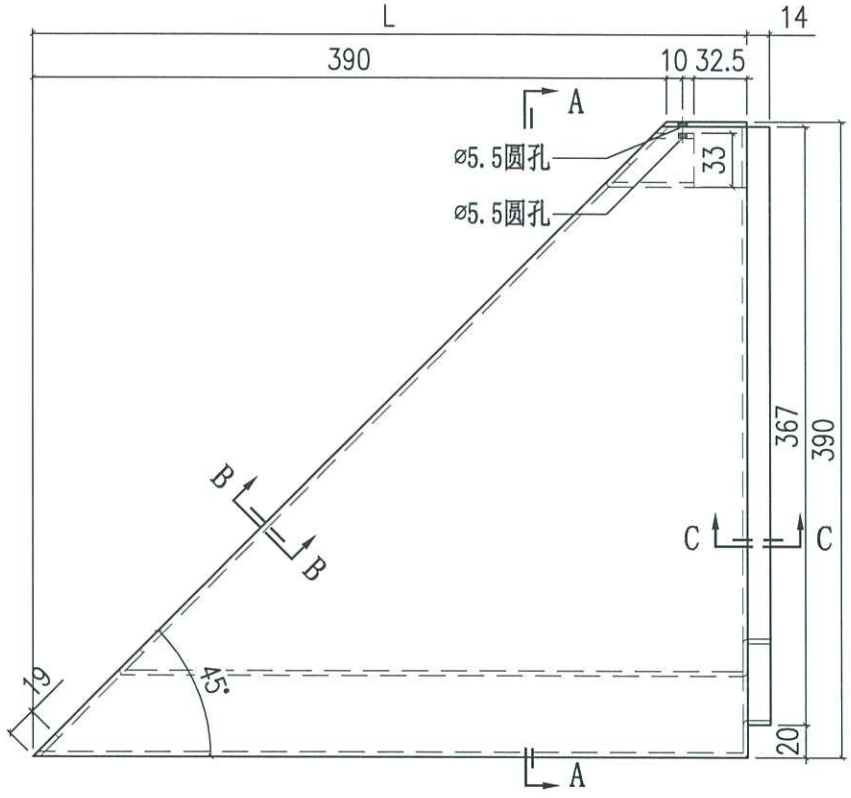

089a

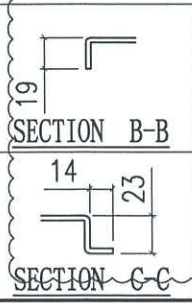
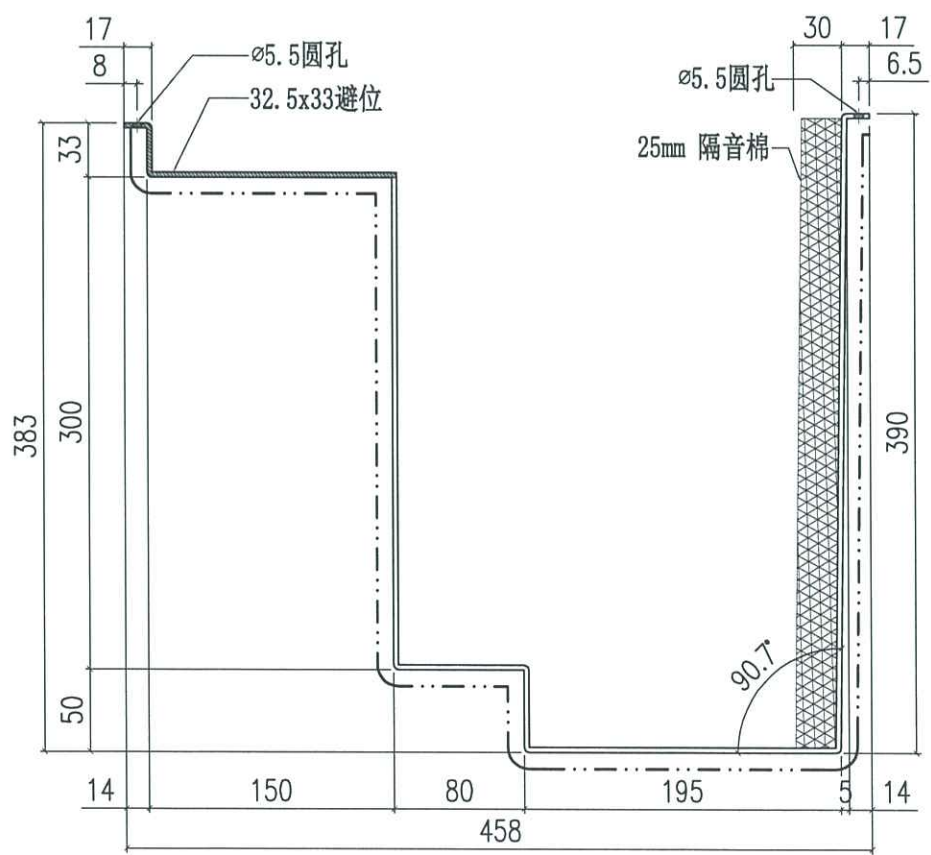

SECTION A-A



美特鋁質有限公司  
MIDI Aluminium Fabricator Ltd.

工程號	J858	類別		物料號	-				
地盘	康城11期	制圖	J.L.	2023-08-01	圖號	AQ-331			
修改	A	採用工廠	✓	图纸名称	铝板加工图	復核	-	數量	-
日期	05/03	材料颜色	香槟金 (EC03X10093S-JF2)	材料	3mm THK. 铝板	批准	-	單件重量	- (KG)

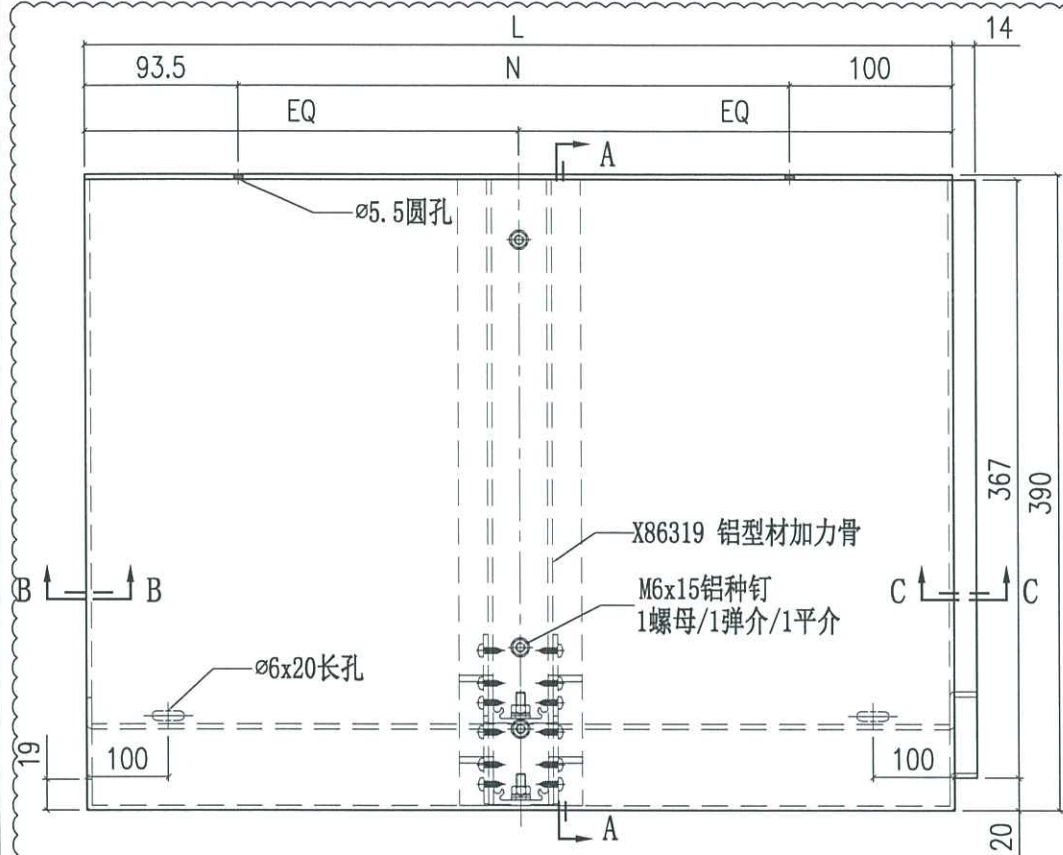

编号	L	N
AQ-331A	610	Ø250c/cx2
AQ-331B	440	300
AQ-331C	635	Ø250c/cx2
AQ-331D	290	250
AQ-331E	340	300

b91

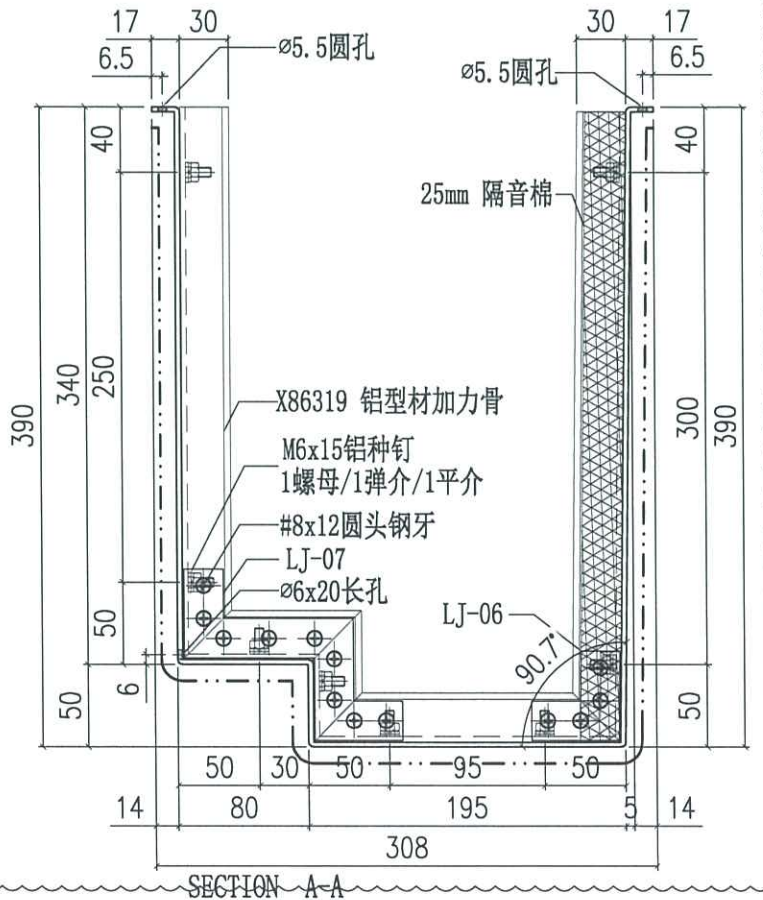
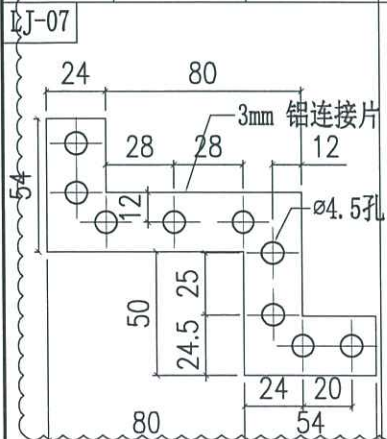
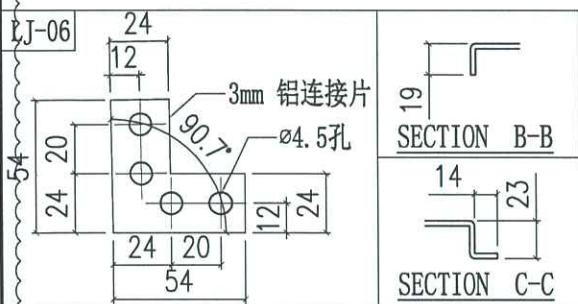

 美特鋁質有限公司 MIDI Aluminium Fabricator Ltd.		工程號 J858 地盤 康城11期	類別 制圖 J.L. 復核 - 批准 -	物料號 - 圖號 AQ-332 數量 - 單件重量 - (KG)
修改 A 日期 05/03	採用工廠 材料顏色 香槟金 (CCD3X10093S-JF2)	地盤 ✓ 图纸名称 铝板加工图 材料 3mm THK. 铝板		

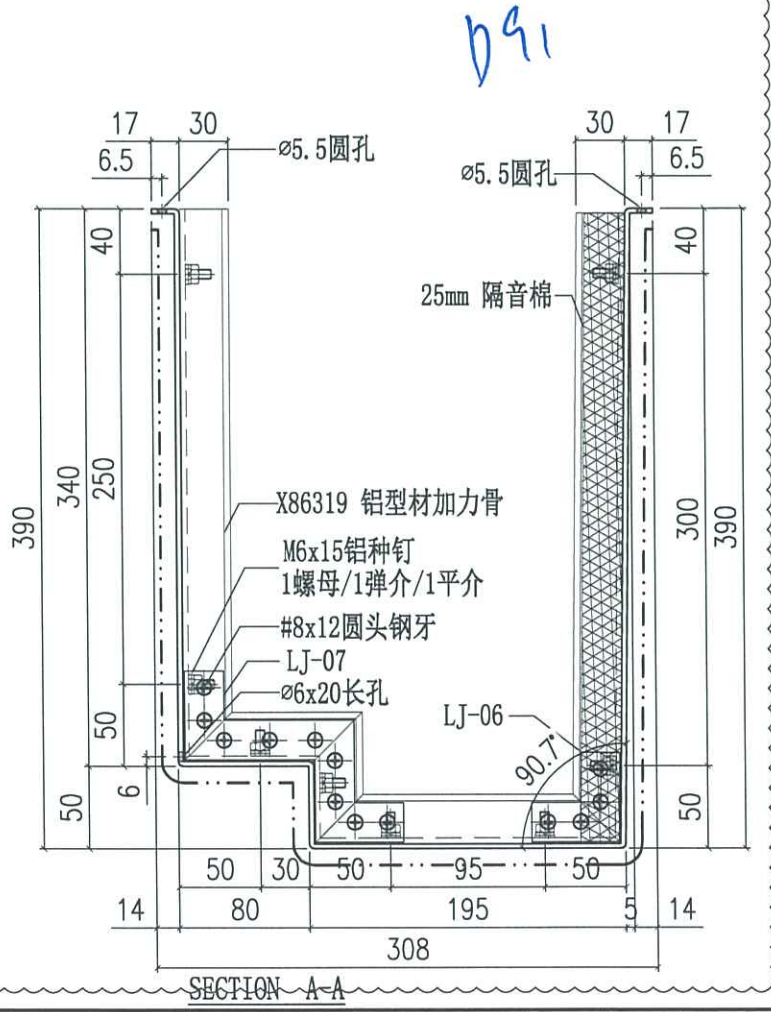
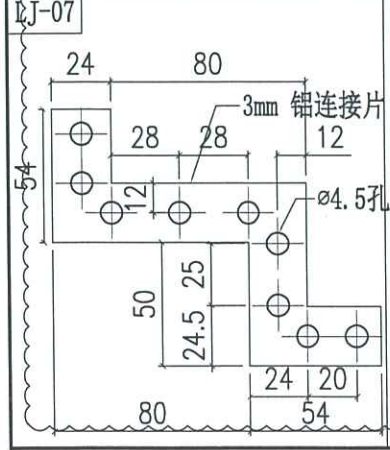
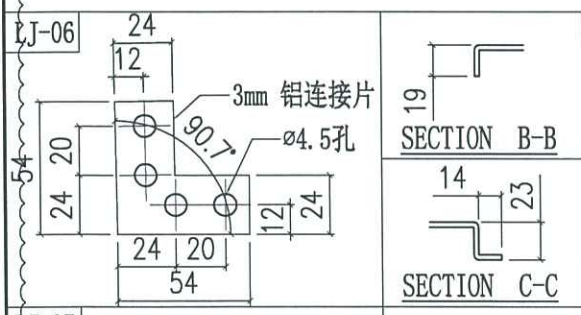
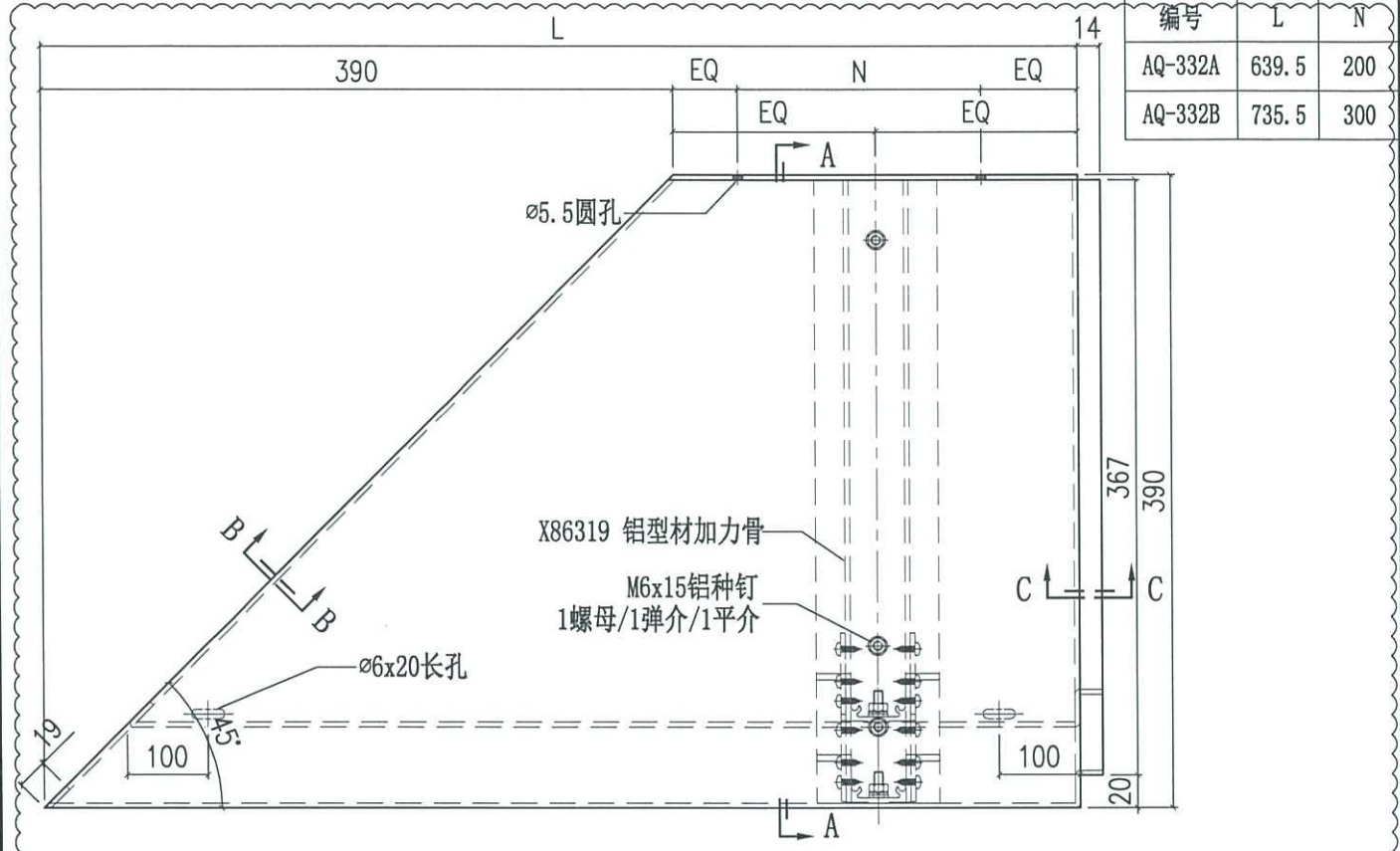

 美特铝质有限公司 MIDI Aluminium Fabricator Ltd.		工程號 J858 地盘 康城11期	類別 制圖 J.L.	物料號 - 2023-08-01	圖號 AQ-333
修改 A 日期 05/03	採用工廠 材料颜色 香槟金(CC3X10093S-JF2)	图纸名称 铝板加工图 材料 3mm THK. 铝板	復核 - 批准 -	數量 - 單件重量 - (KG)	

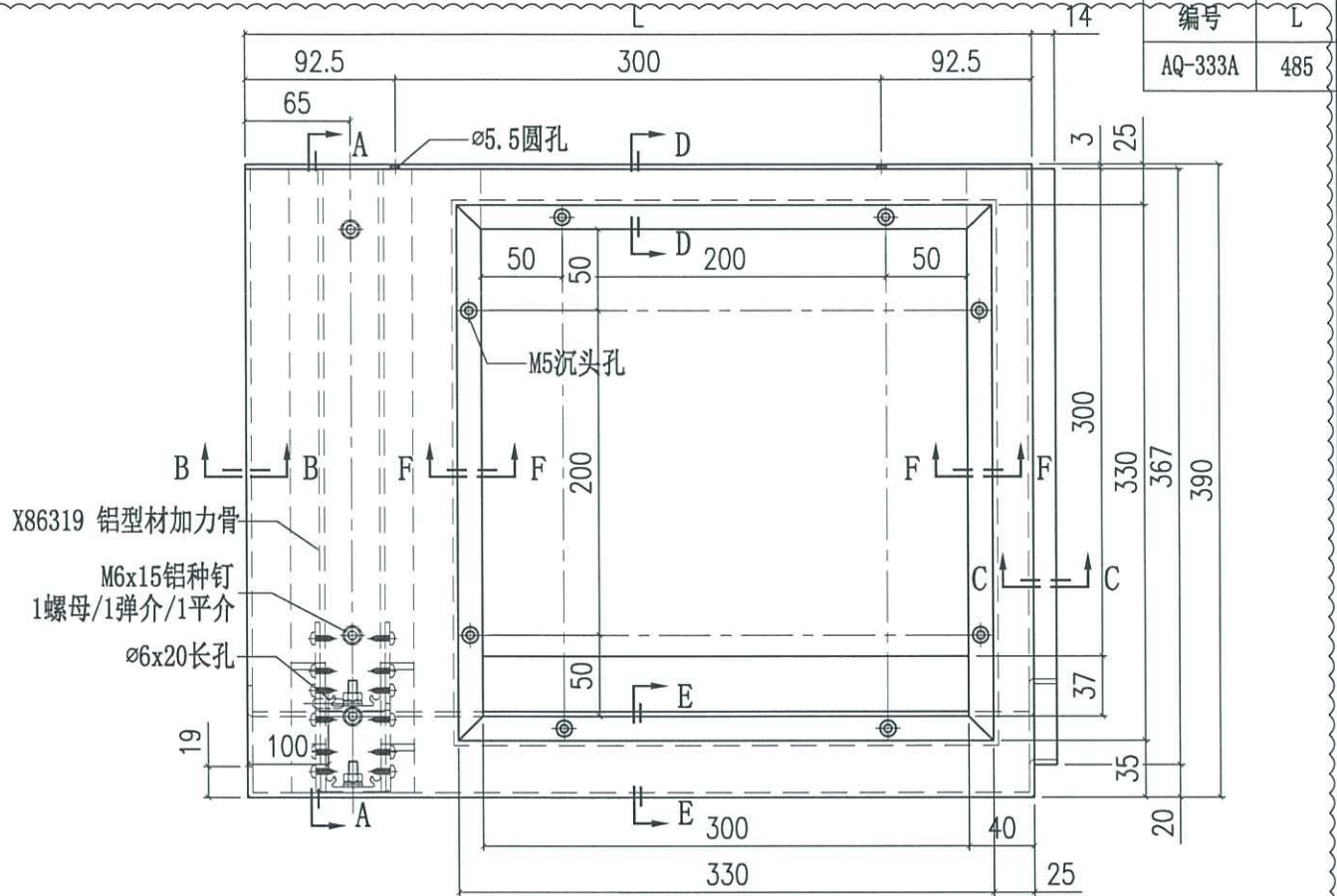

X86319 铝型材加力骨  
 M6x15铝种钉  
 1螺母/1弹介/1平介  
 ø6x20长孔

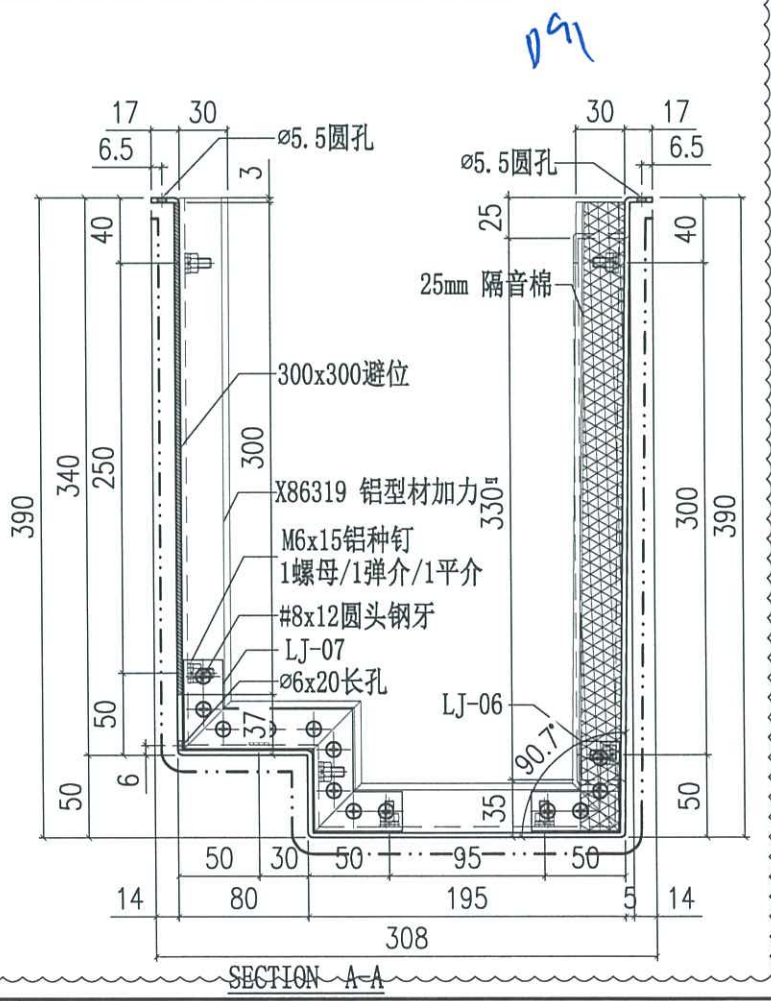
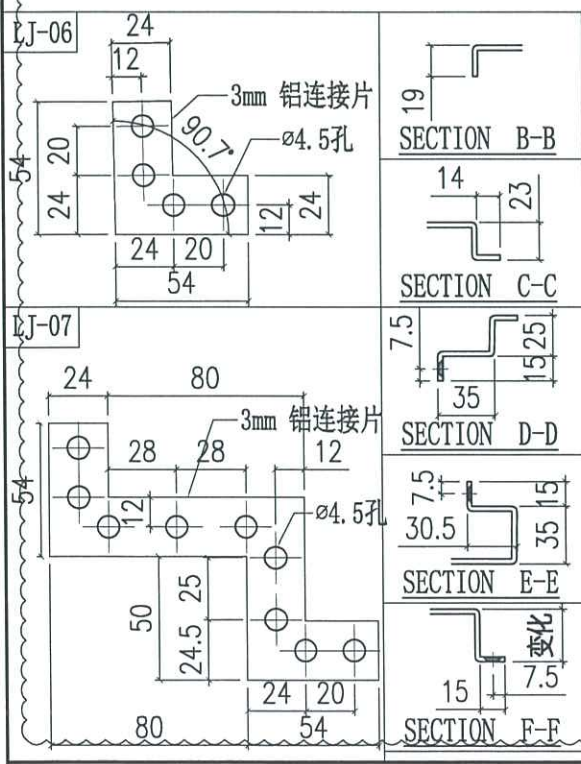



美特鋁質有限公司  
MIDI Aluminium Fabricator Ltd.

工程號	J858	類別		物料號	-
地盘	康城11期	制圖	J.L.	2023-08-01	圖號 AQ-334
修改 A		採用工廠	✓	圖紙名稱	铝板加工图
日期 05/03		材料颜色	香槟金(ECD3X10099S-JP2)	復核	-
		材料	3mm THK. 铝板	批准	-
				數量	-
				單件重量	- (KG)

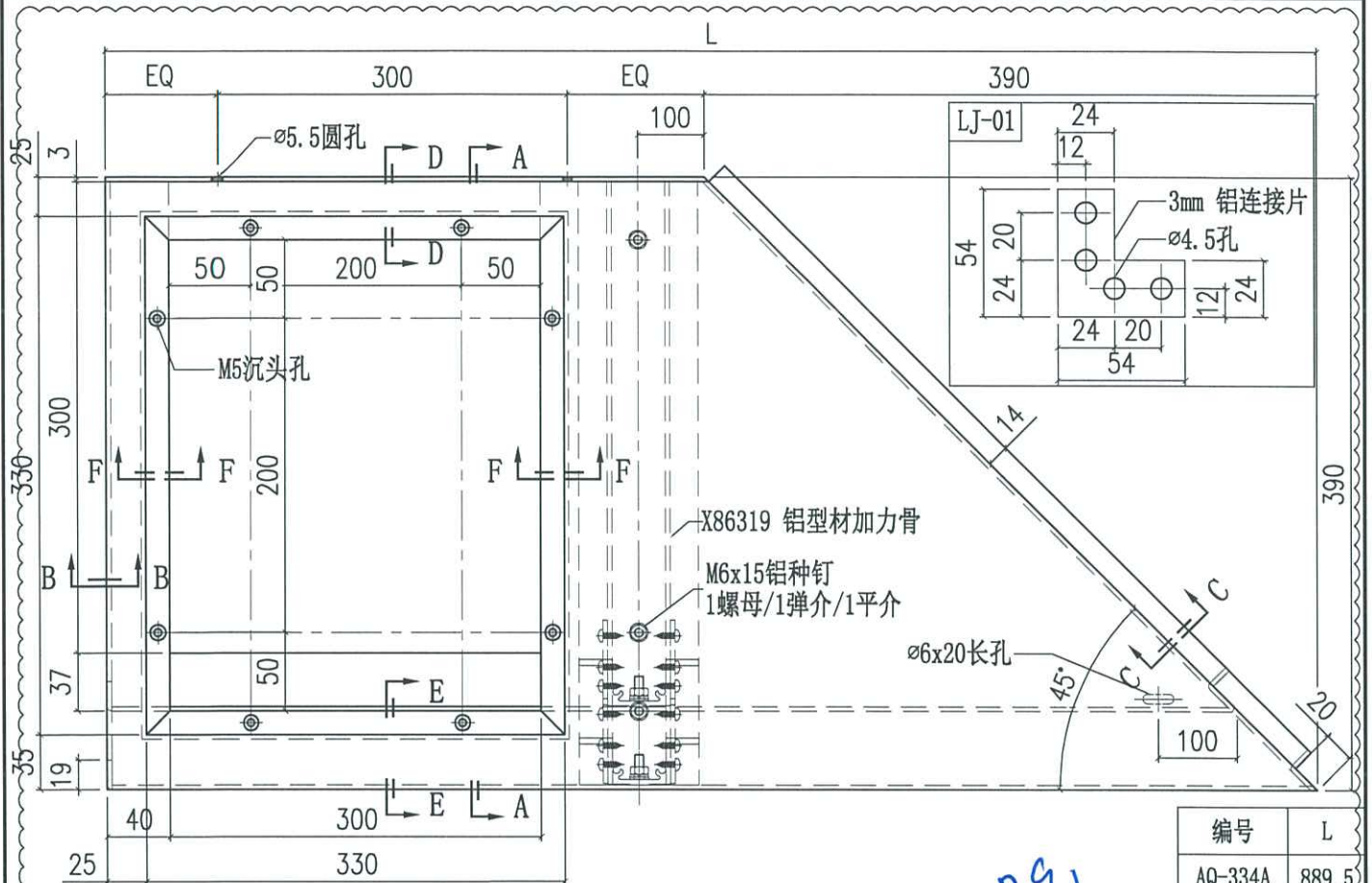

编号	L
AQ-334A	889.5
AQ-334B	914.5

291

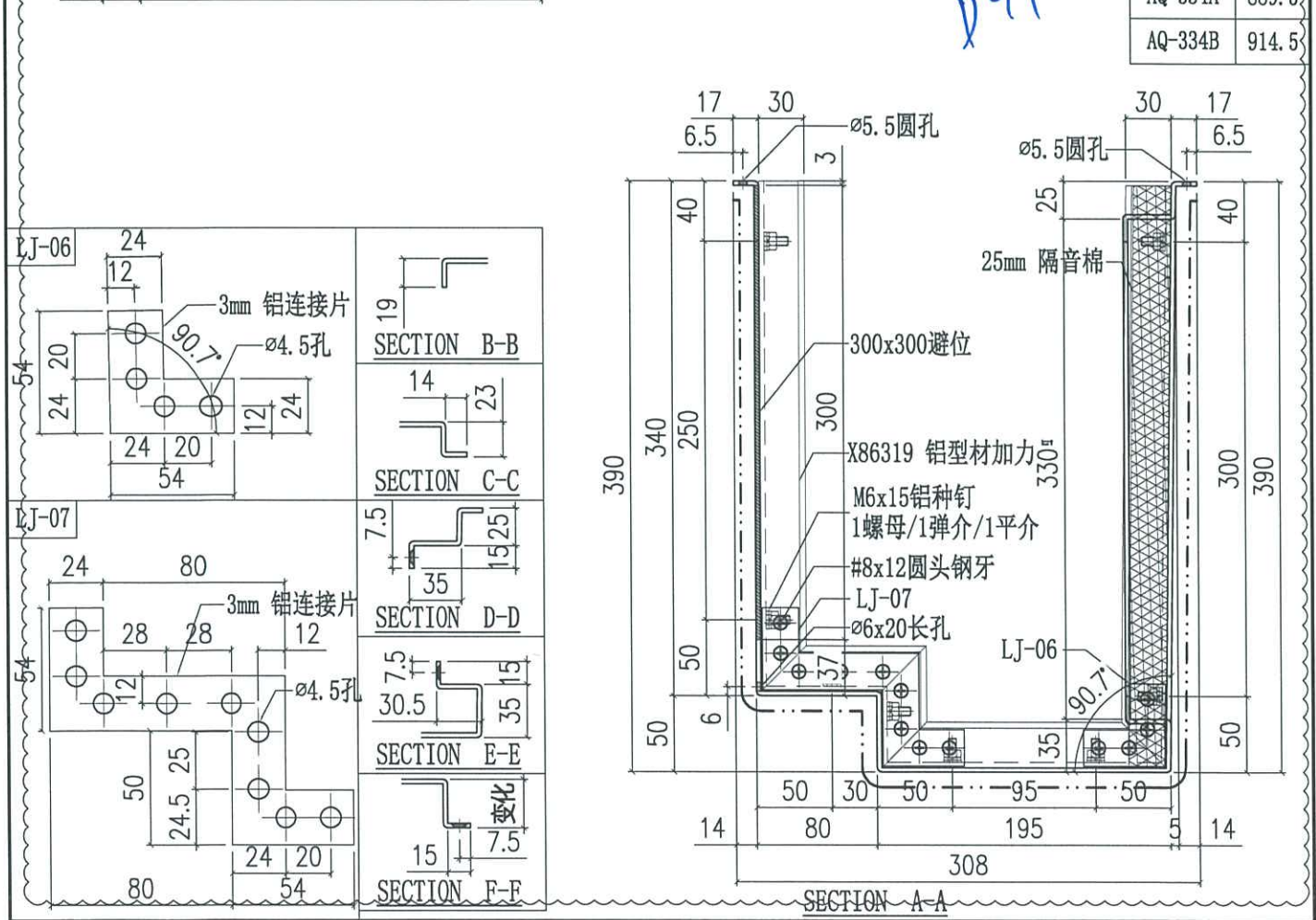



美特鋁質有限公司  
MIDI Aluminium Fabricator Ltd.

工程號	J858	類別		物料號	-		
地盘	康城11期	制圖	J.L.	2023-08-01	圖號	AQ-335	
修改	A	採用工廠	地盤	✓	图纸名称	铝板加工图	
日期	05/03	材料颜色	香槟金 (ECD3X10099S-JF2)	材料	3mm THK. 铝板	復核	-
						批准	-
						數量	-
						單件重量	- (KG)

编号	1719
AQ-335A	

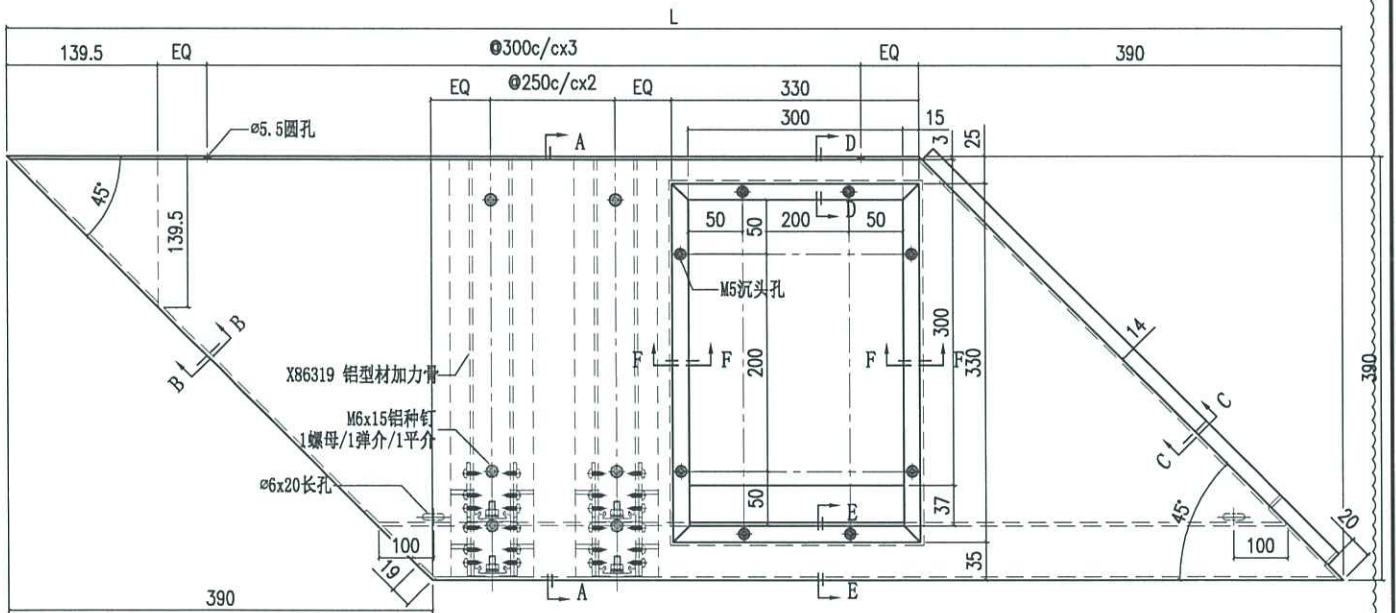

291

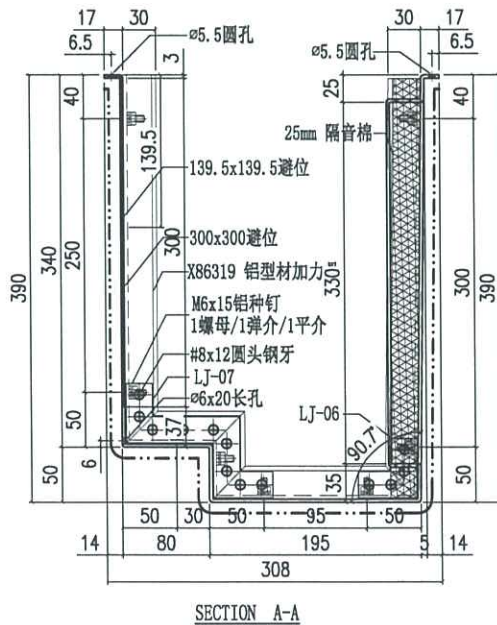
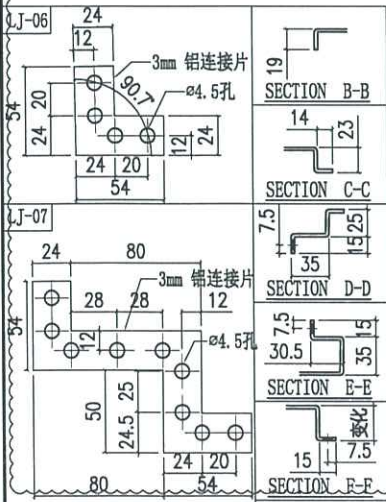

 美特铝质有限公司 MIDI Aluminium Fabricator Ltd.		工程號 J858 地盘 康城11期	類別 制圖 J.L.	物料號 - 圖號 AQ-336
修改 日期	採用工廠 材料颜色 香槟金 (CD3X1009S-JF2)	图纸名称 铝板加工图 材料 3mm THK. 铝板	復核 - 批准 -	數量 - 單件重量 - (KG)

编号	L	N
AQ-336A	592.5	450
AQ-336B	617.5	450

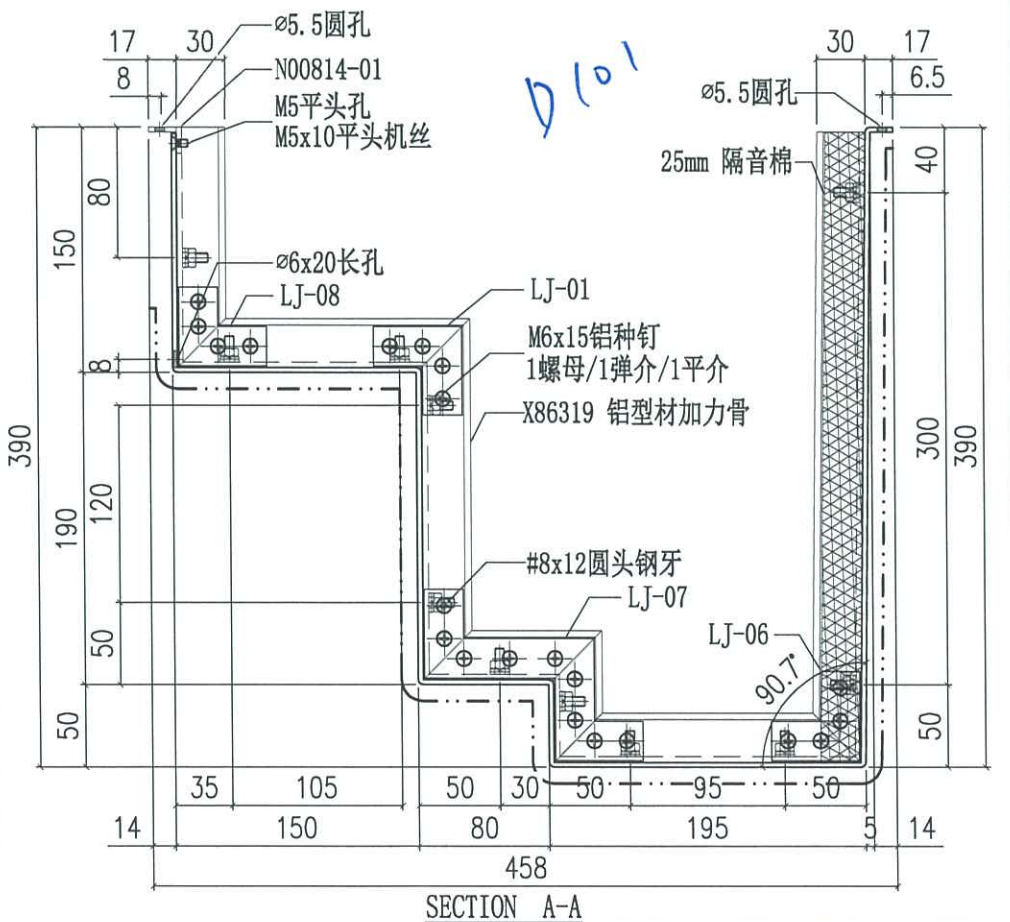
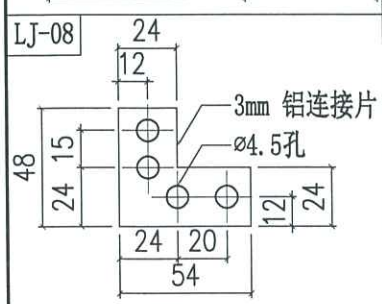
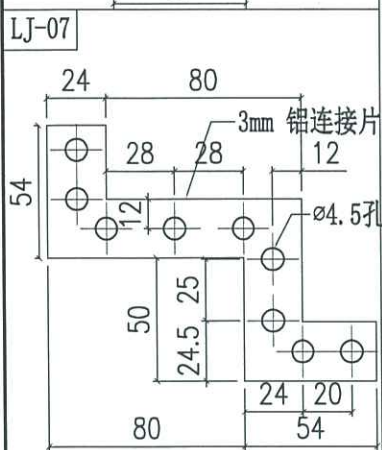
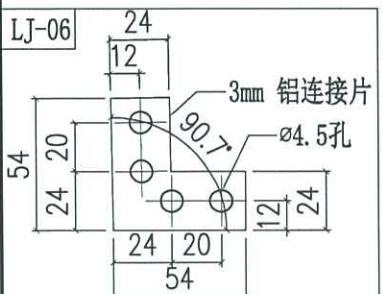
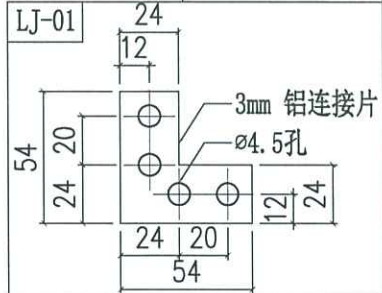
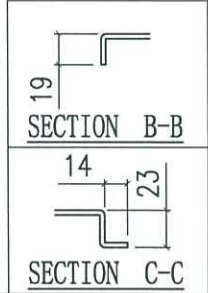
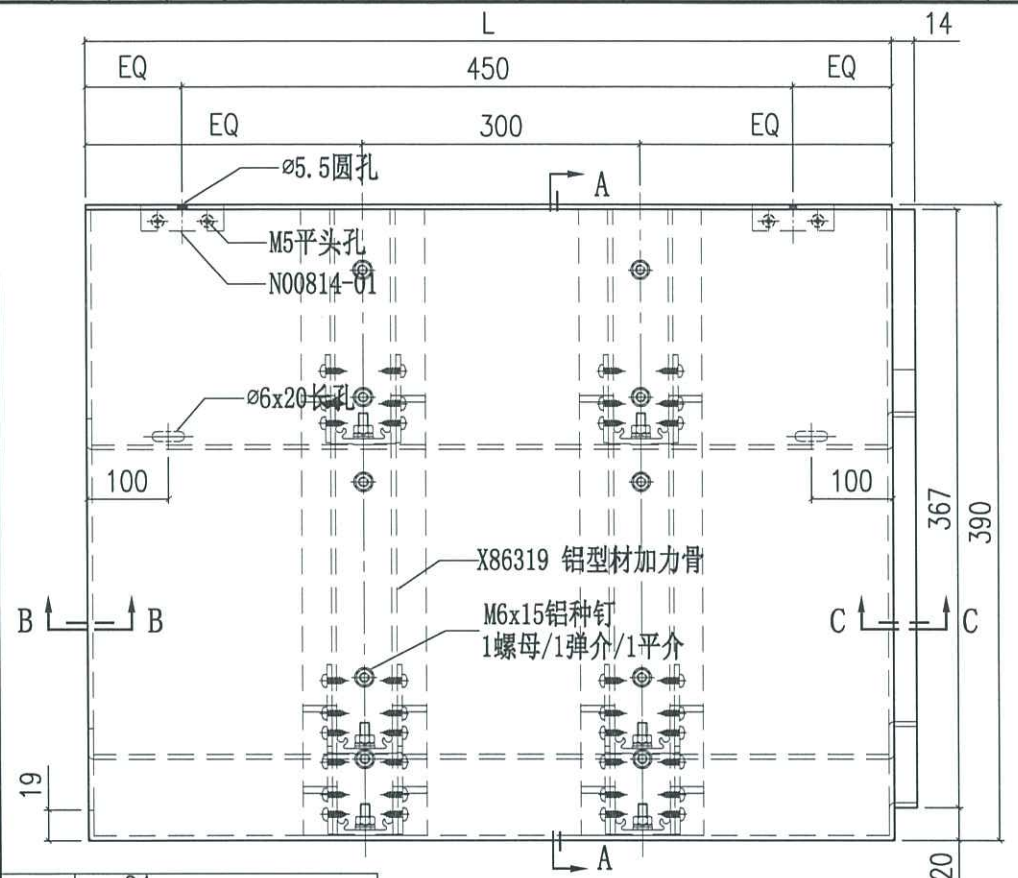



美特铝质有限公司  
MIDI Aluminium Fabricator Ltd.

工程號	J858	類別		物料號	-				
地盘	康城11期	制圖	J.L.	2023-08-01	圖號	AQ-350			
修改	A B	採用工廠		圖紙名稱	铝板加工图	復核	-	數量	-
日期	05/10 05/03	材料颜色	香槟金 (ECD3X10099S-JF2)	材料	3mm THK. 铝板	批准	-	單件重量	- (KG)

编号	L	N
AQ-350A	757.5	@300c/cx2
AQ-350B	1792.5	@300c/cx5
AQ-350C	1115	@300c/cx3
AQ-350D	775	@300c/cx2
AQ-350E	685	@250c/cx2
AQ-350F	1322.5	@300c/cx4
AQ-350G	1410	@300c/cx4
AQ-350H	1132.5	@300c/cx3
AQ-350J	1795	@300c/cx5
AQ-350K	1407.5	@300c/cx4
AQ-350L	1702.5	@300c/cx5
AQ-350M	2172.5	@300c/cx6
AQ-350N	1535	@300c/cx4
AQ-350P	1292.5	@300c/cx3
AQ-350Q	1510	@300c/cx4

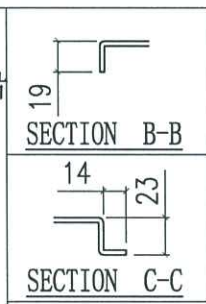
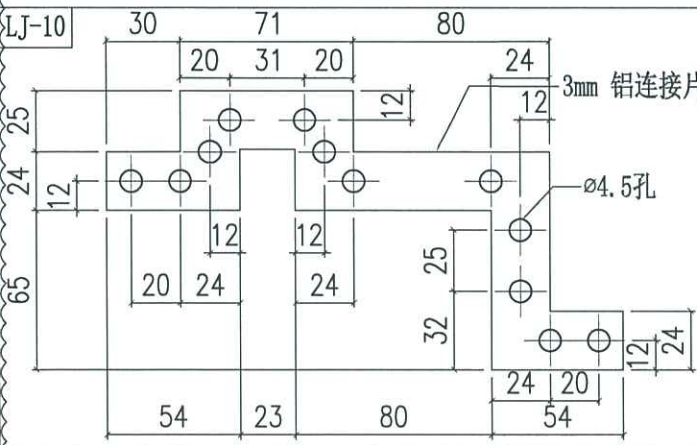
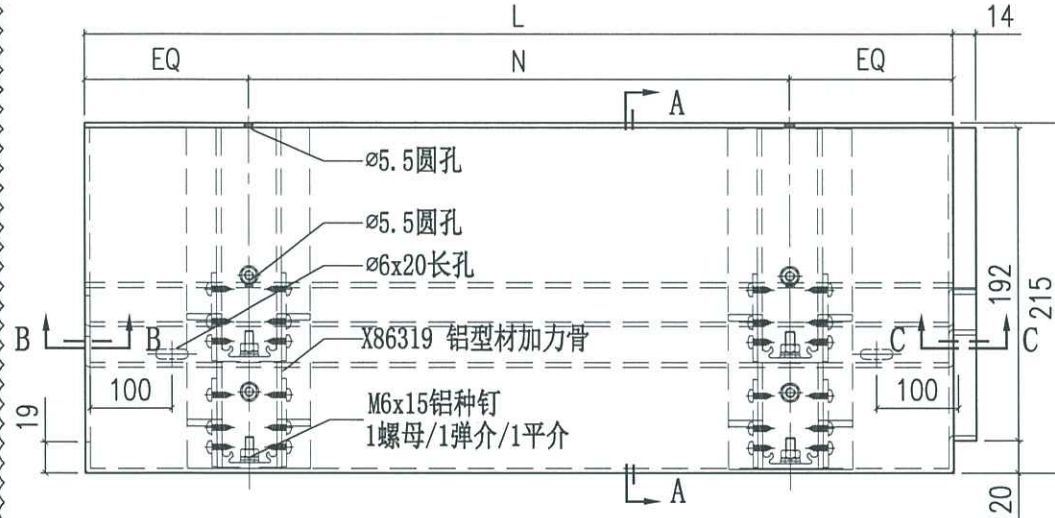

D93

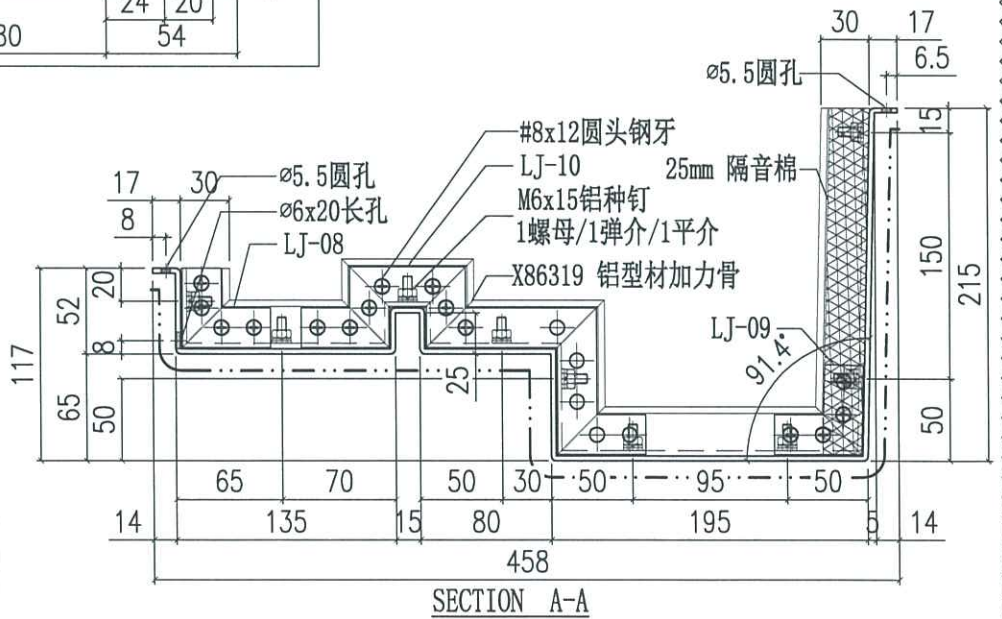
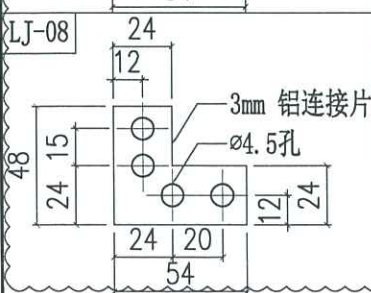
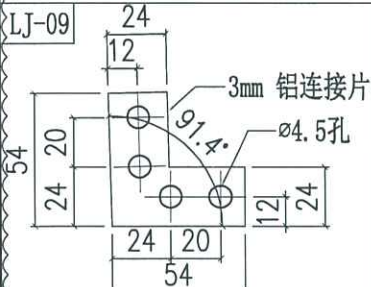

SECTION A-A

 美特鋁質有限公司 MIDI Aluminium Fabricator Ltd.		工程號 J858 地盘 康城11期	類別 制圖 J.L.	物料號 - 2023-08-01	圖號 AQ-351
修改 A 日期 05/03	採用工廠 材料颜色 香槟金 (ECD3X10099S-JF2)	图纸名称 铝板加工图 材料 3mm THK. 铝板	復核 - 批准 -	數量 - 單件重量 - (KG)	

编号	L	N
AQ-351A	1705	@300c/cx5
AQ-351B	1712.5	@300c/cx5

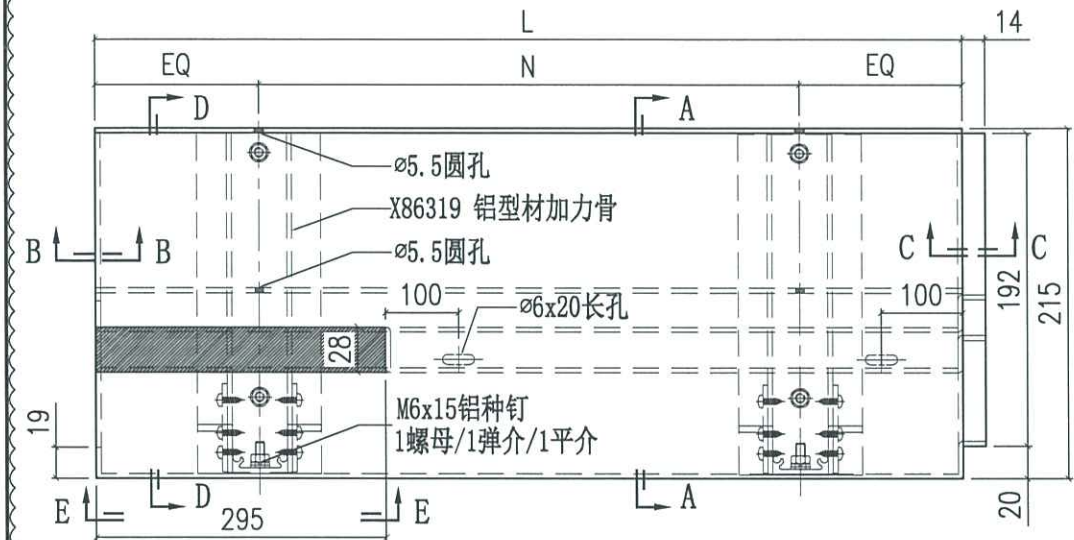

694

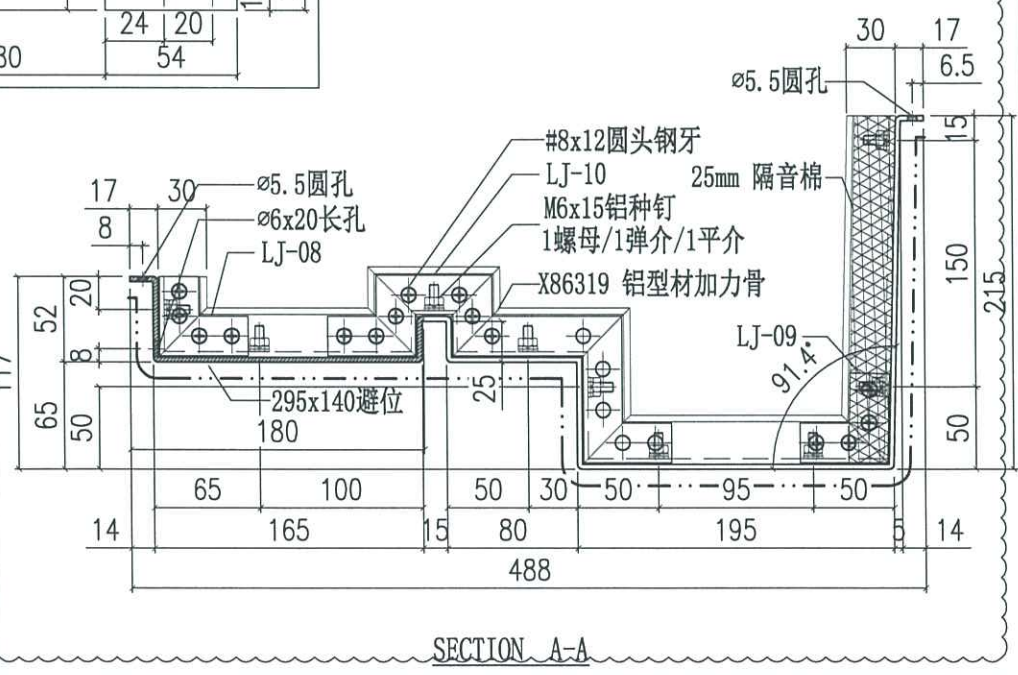
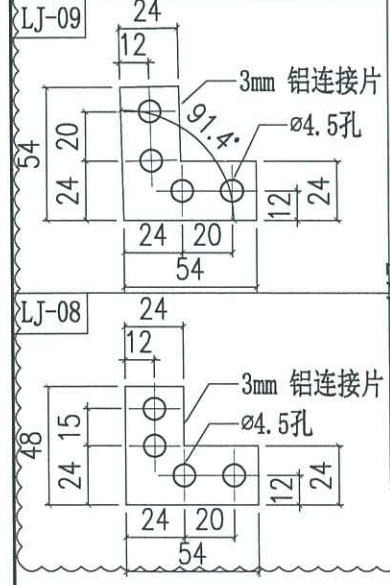
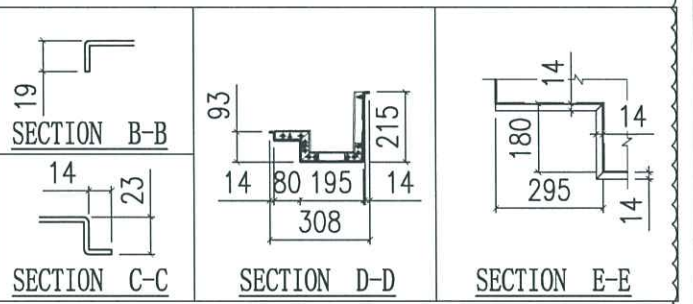
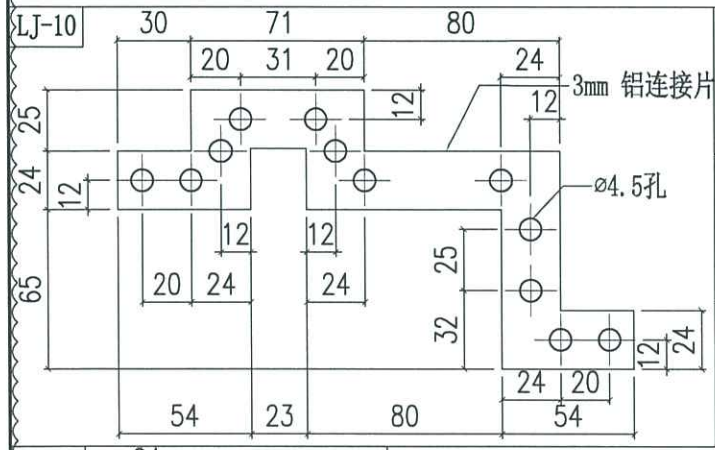

 美特铝质有限公司 MIDI Aluminium Fabricator Ltd.		工程號 J858 地盘 康城11期	類別 制圖 J.L.	物料號 - 2023-08-01	圖號 AQ-352 數量 -
修改 A 日期 05/03	採用工廠 材料颜色 香槟金(ECD3X10099S-JF2)	图纸名称 铝板加工图 材料 3mm THK. 铝板	復核 - 批准 -	單件重量 - (KG)	

编号	L	A	N
AQ-352A	1650	205	Ø300c/cx5
AQ-352B	1862.5	205	Ø300c/cx5
AQ-352C	1772.5	205	Ø300c/cx5

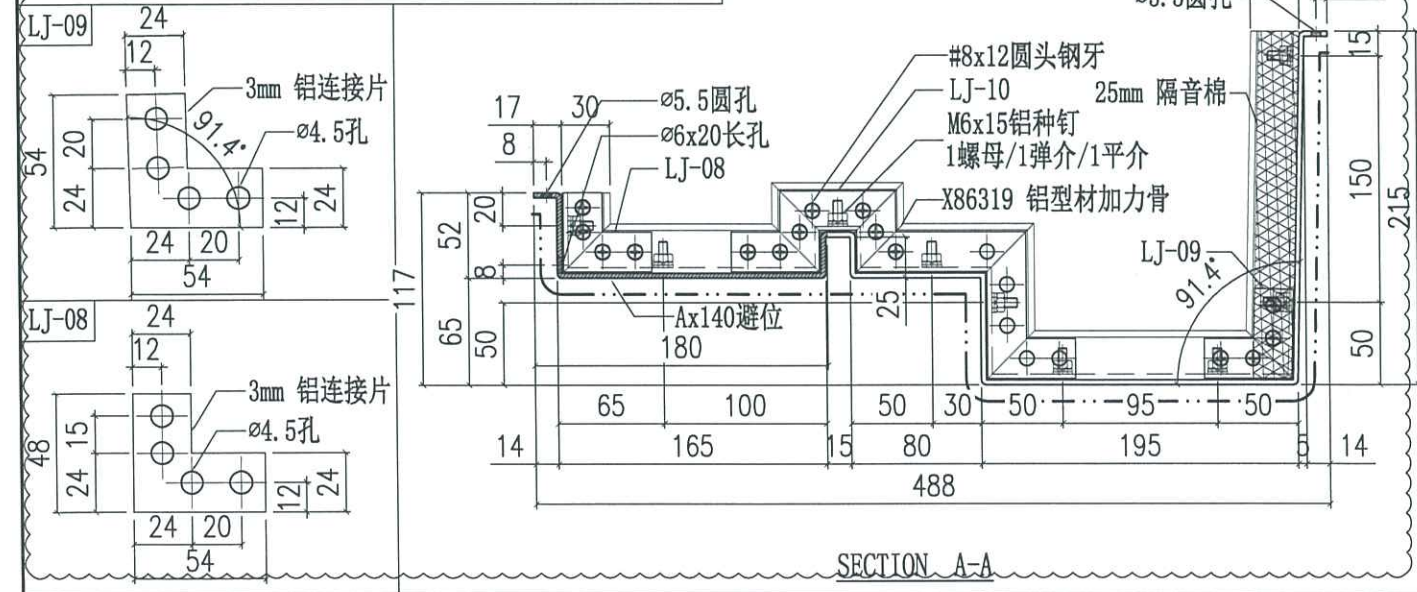
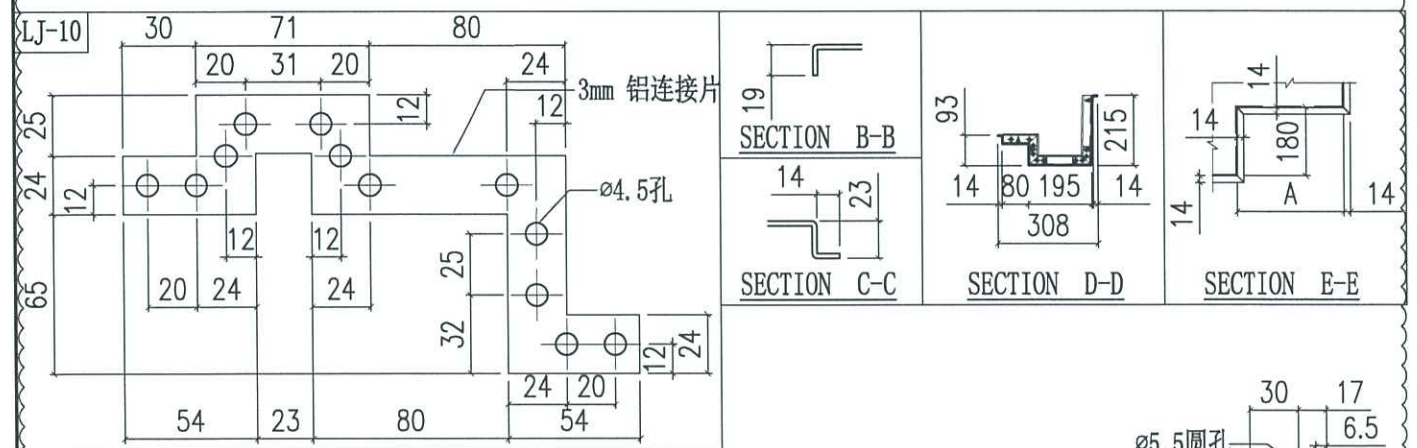
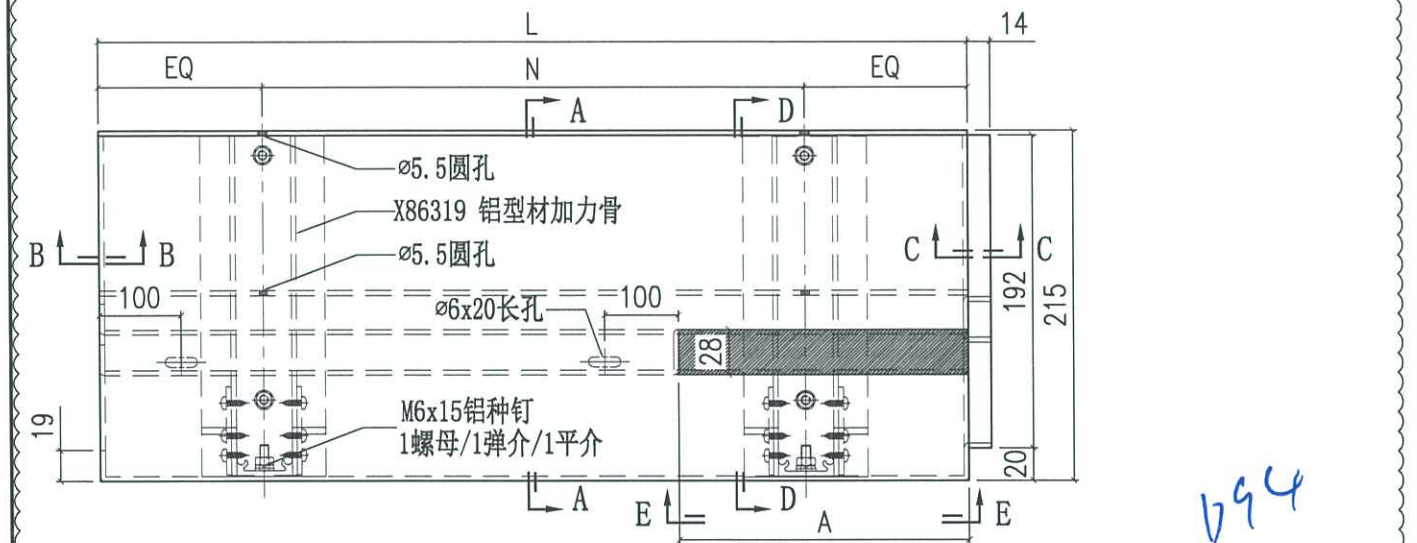

 美特铝质有限公司 MIDI Aluminium Fabricator Ltd.		工程號 J858 地盘 康城11期	類別 制圖 J.L.	物料號 - 2023-08-01	圖號 AQ-353
修改 A 日期 05/03	採用工廠 材料颜色 香槟金(ECD3X10095-JF2)	地盤 ✓ 图纸名称 铝板加工图	復核 - 批准 -	數量 - 單件重量 - (KG)	

编号	L	N
AQ-353A	2599.5	@300c/cx7

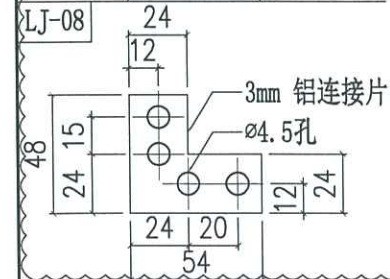
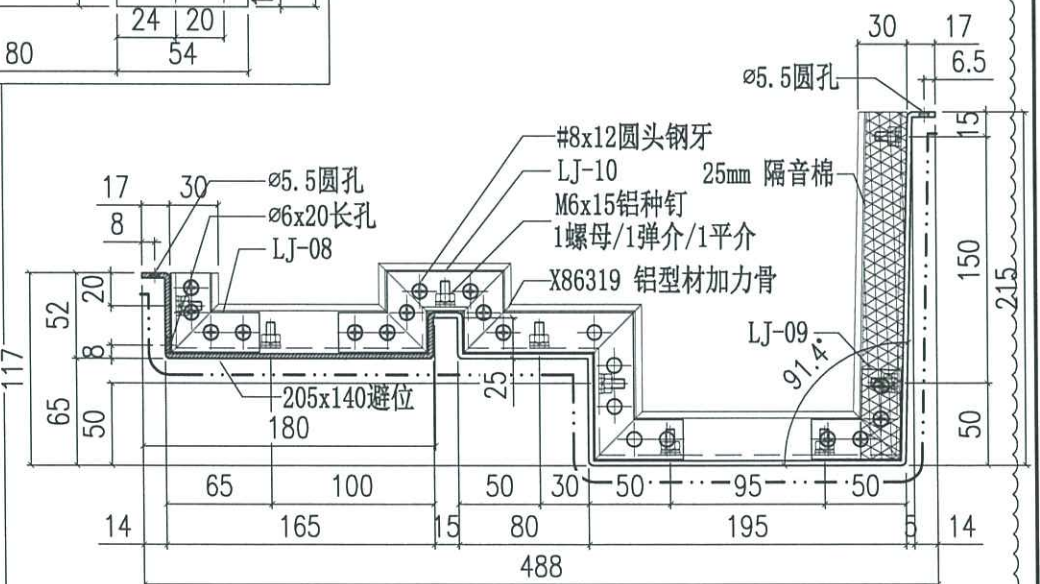
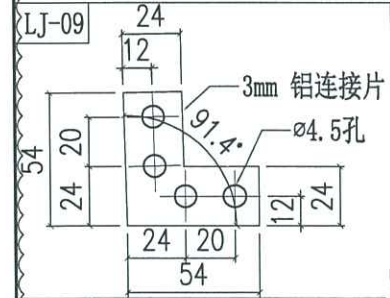
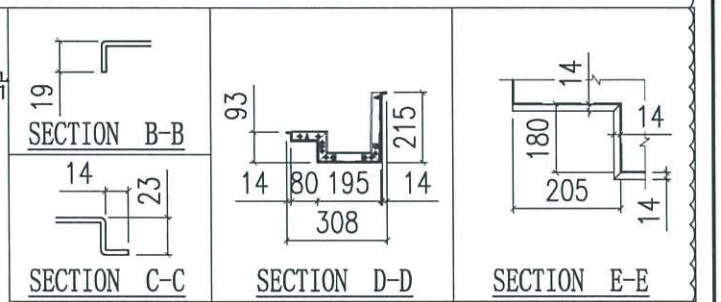
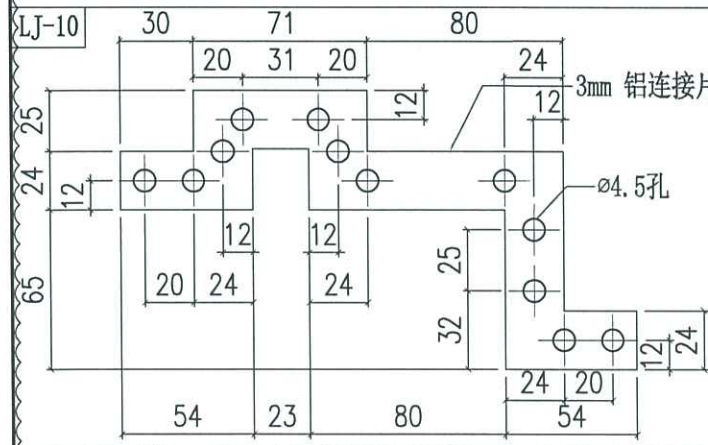
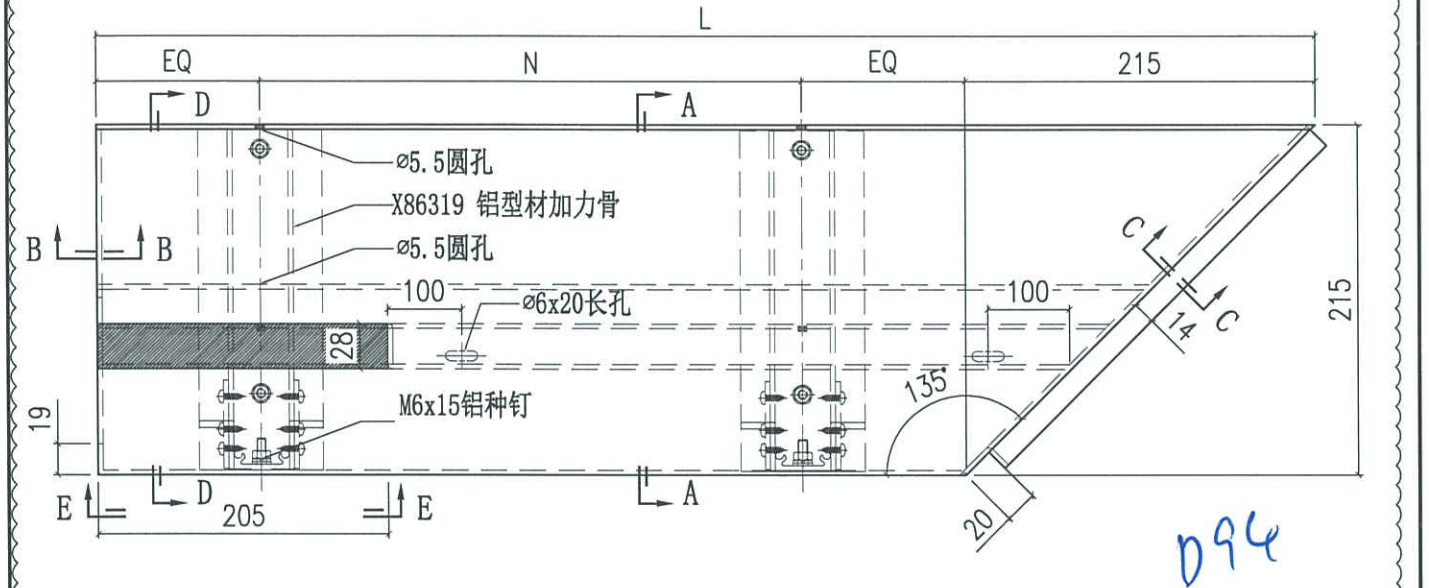

SECTION A-A

 美特鋁質有限公司 MIDI Aluminium Fabricator Ltd.		工程號 J858 地盘 康城11期	類別 制圖 J.L.	物料號 - 2023-08-01	圖號 AQ-354
修改 A 日期 05/03	採用工廠 材料颜色 香槟金 (ECD3X10099S-JF2)	图纸名称 铝板加工图 材料 3mm THK. 铝板	復核 - 批准 -	數量 - 單件重量 - (KG)	

编号	L	N
AQ-354A	969	300

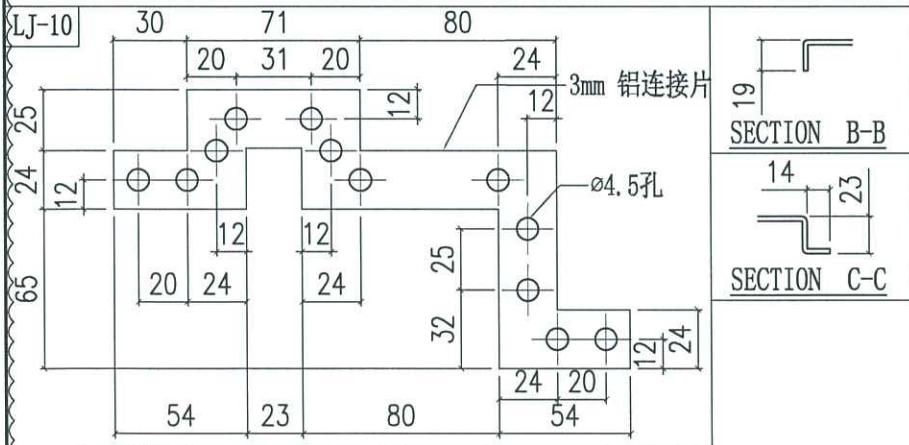
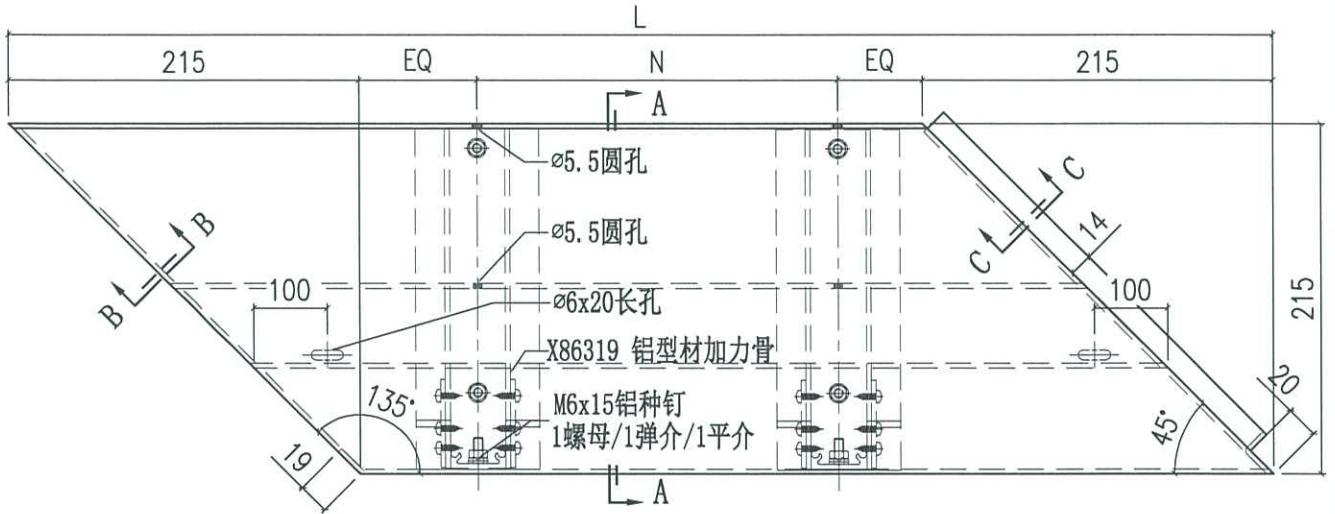

D94

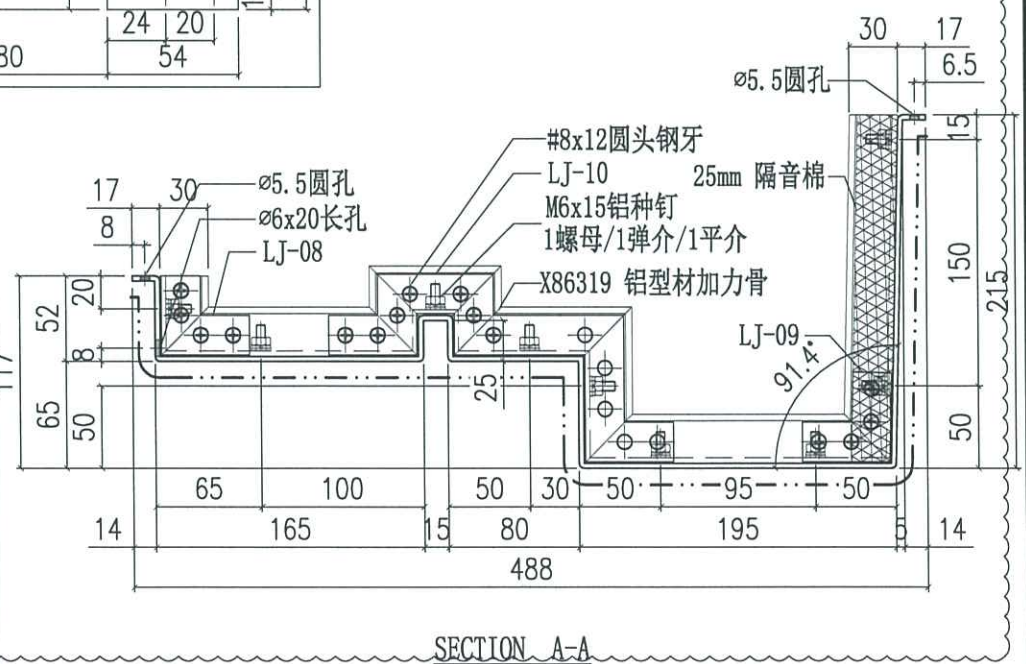
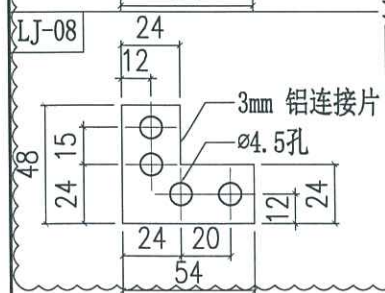
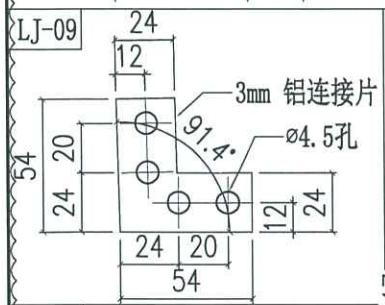

 美特鋁質有限公司 MIDI Aluminium Fabricator Ltd.		工程號 J858 地盘 康城11期	類別 制圖 J.L.	物料號 - 2023-08-01	圖號 AQ-355
修改 A 日期 05/03	採用工廠 材料颜色 香槟金 (ECCD3X10099S-JF2)	地盤 ✓ 图纸名称 铝板加工图	復核 - 批准 -	數量 - 單件重量 - (KG)	

编号	L
AQ-355A	264.5

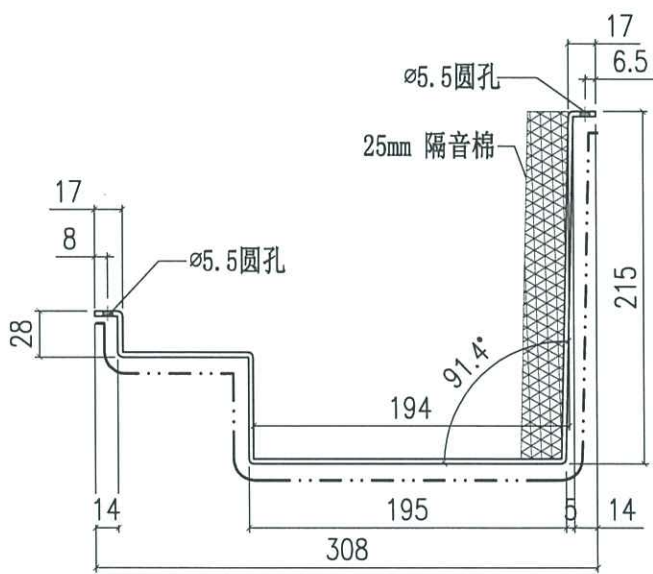
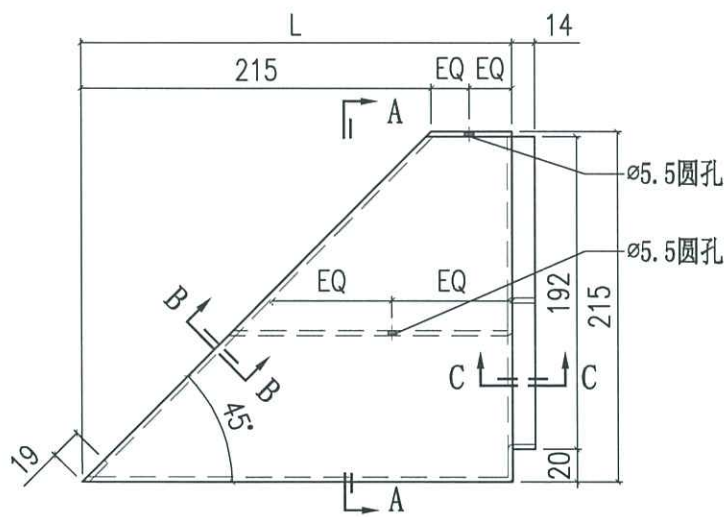

b94

SECTION A-A

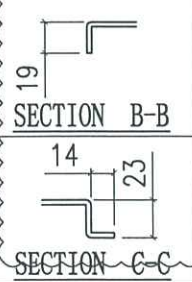

 美特铝质有限公司 MIDI Aluminium Fabricator Ltd.		工程號 J858 地盘 康城11期	類別 制圖 J.L.	物料號 - 2023-08-01	圖號 AQ-356 數量 -	
修改 A 日期 05/03	採用工廠 材料颜色 香槟金 (EC03X10099S-JF2)	地盤 ✓ 图纸名称 铝板加工图	復核 - 批准 -	單件重量 - (KG)		

编号	L	N
AQ-356A	440	300
AQ-356B	620	300
AQ-356C	480	
AQ-356D	465	300
AQ-356E	645	300
AQ-356F	845	Ø300c/cx2
AQ-356G	870	Ø300c/cx2

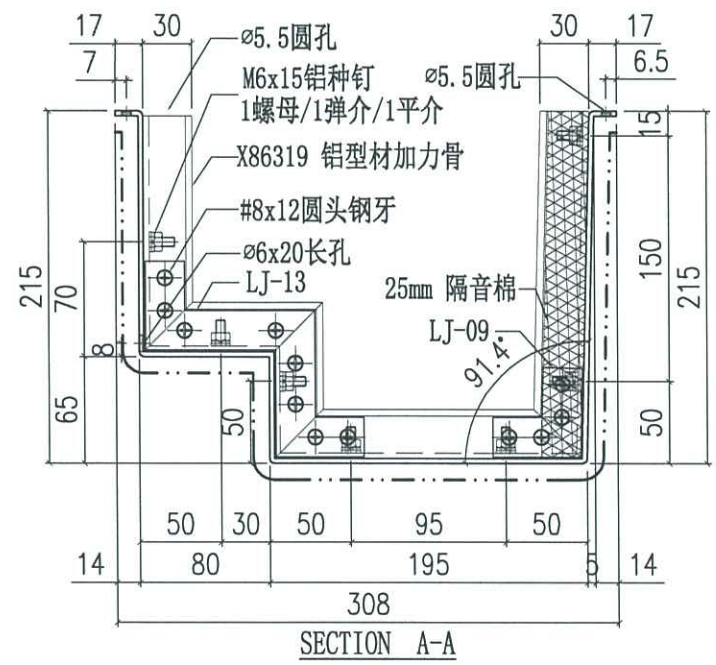
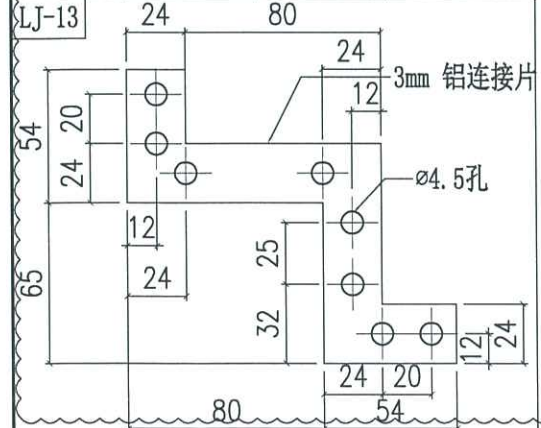
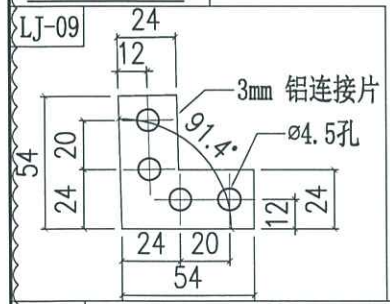
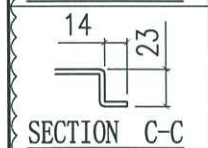
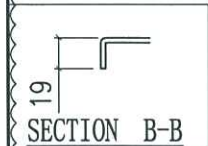
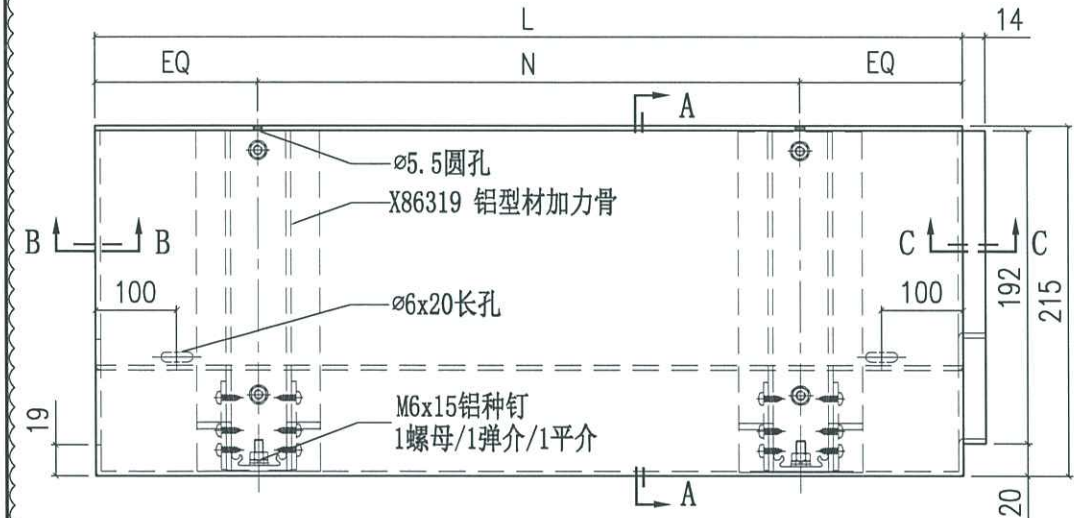



美特铝质有限公司  
MIDI Aluminium Fabricator Ltd.

工程號	J858	類別		物料號	-		
地盘	康城11期	制圖	J.L.	2023-08-01	圖號	AQ-357	
修改	A	採用工廠		日期	05/03	數量	-
日期	05/03	材料颜色	香槟金 (C03X10099S-JF2)	图纸名称	铝板加工图	復核	-
		材料	3mm THK. 铝板	批准	-	單件重量	- (KG)

编号	L	N
AQ-357A	2149.5	@300c/cx6

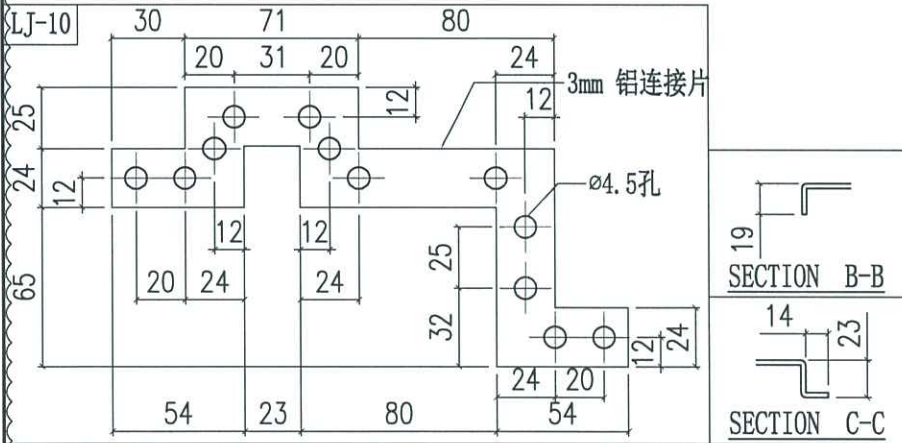
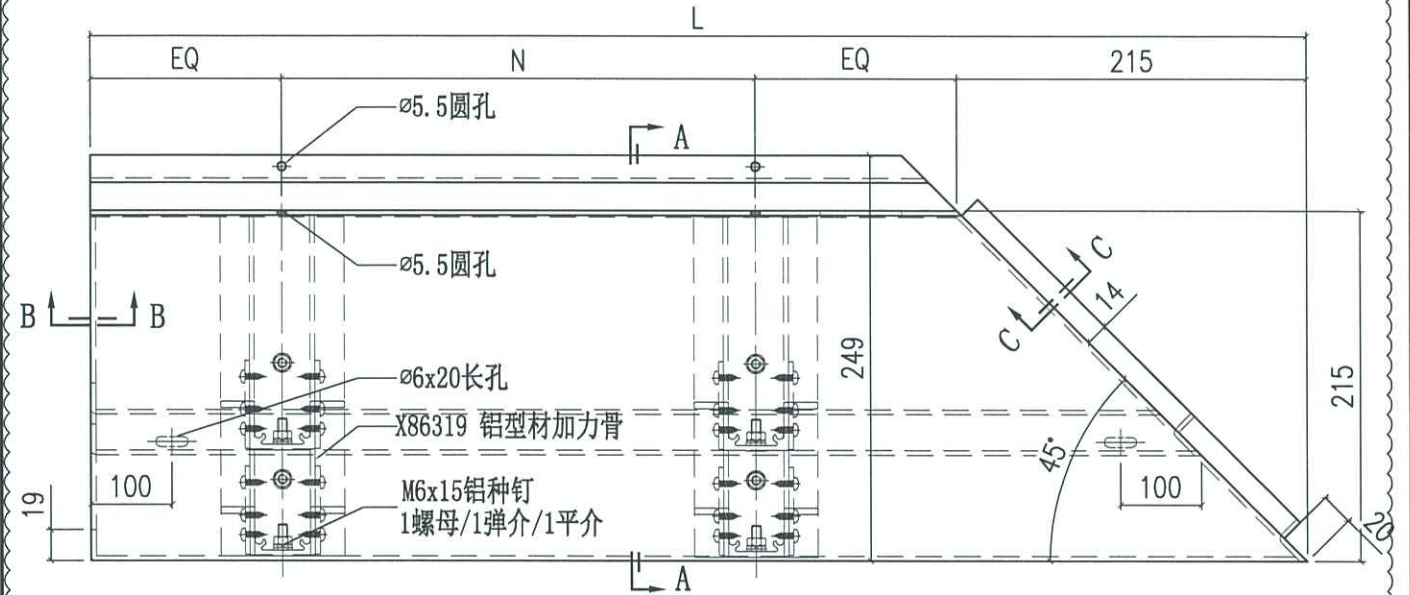

D95

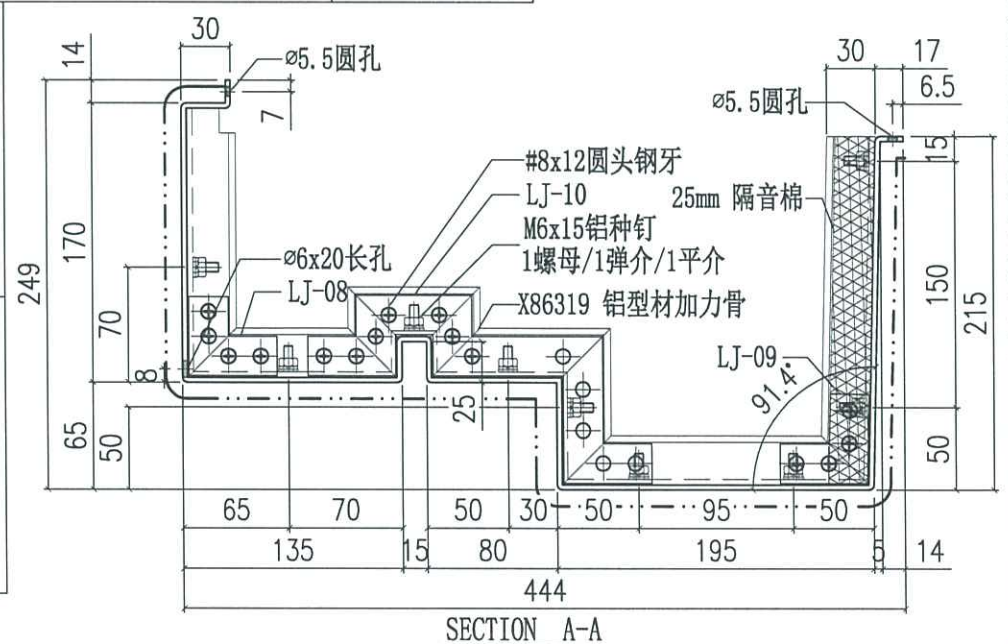
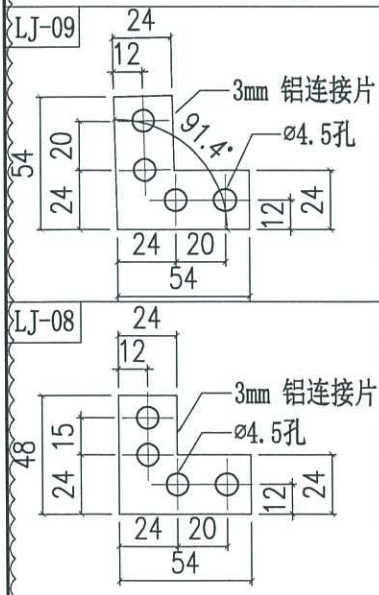

 美特鋁質有限公司 MIDI Aluminium Fabricator Ltd.		工程號 J858 地盘 康城11期	類別 制圖 J.L.	物料號 - 2023-08-01	圖號 AQ-358 數量 -
修改 A 日期 05/03	採用工廠 材料颜色 香槟金 (EC03X10099S-JF2)	地盤 ✓ 图纸名称 铝板加工图	復核 - 批准 -	單件重量 - (KG)	

编号	L
AQ-358A	224.5

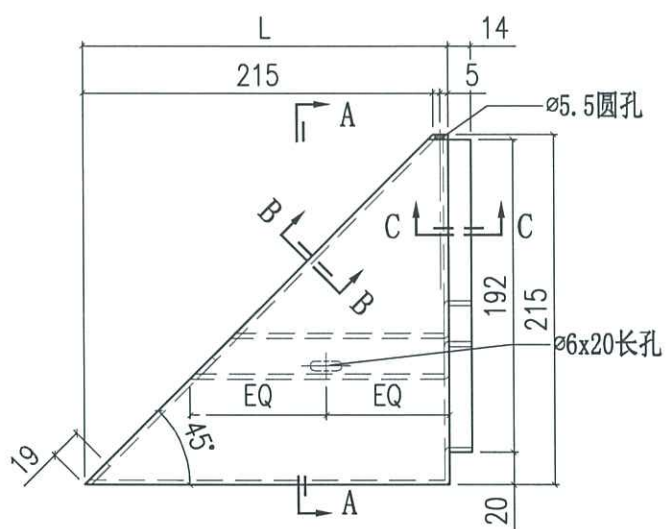

0108

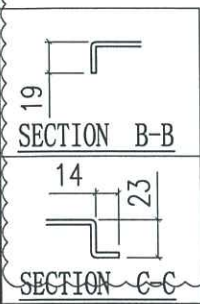
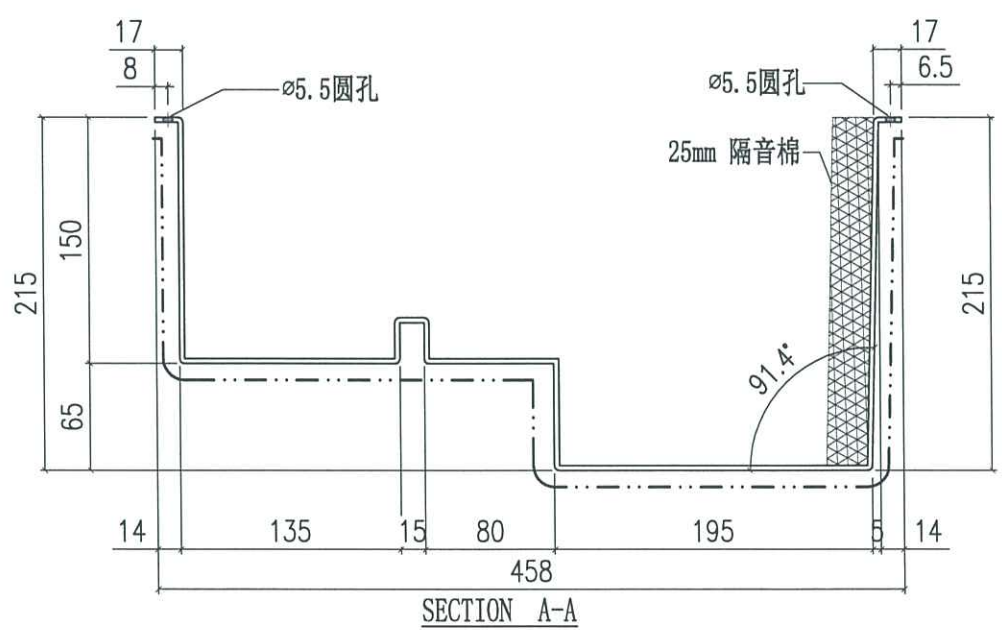

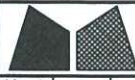

美特铝质有限公司  
MIDI Aluminium Fabricator Ltd.

工程號	J858	類別		物料號	-		
地盘	康城11期	制圖	J.L.	2023-08-01	圖號	AQ-359	
修改	A	採用工廠	地盤	✓	图纸名称	铝板加工图	
日期	05/03	材料颜色	香槟金(ECD3X10099S-JF2)	材料	3mm THK. 铝板	復核	-
						批准	-
						數量	-
						單件重量	(KG)

編號	L	B
AQ-359A	414.5	100
AQ-359B	314.5	75
AQ-359C	404.5	100

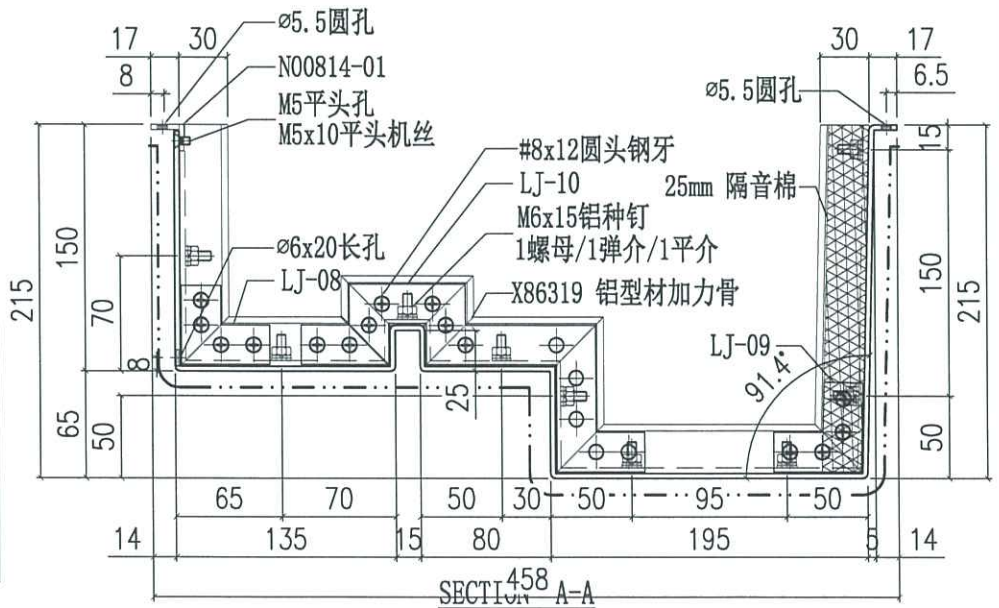
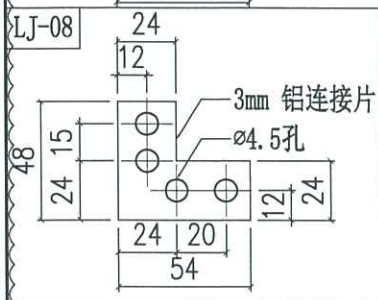
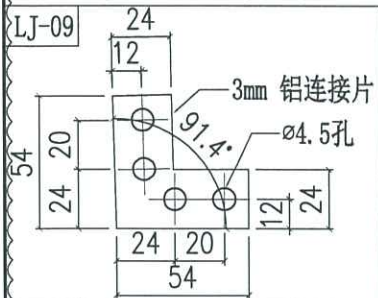
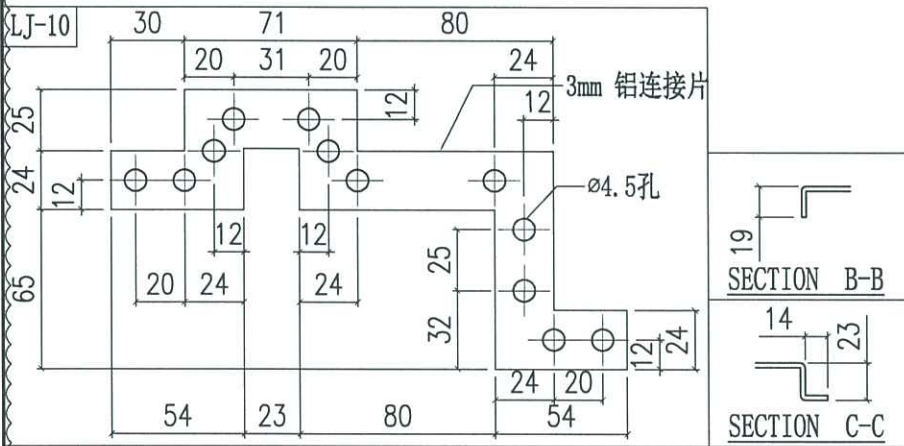
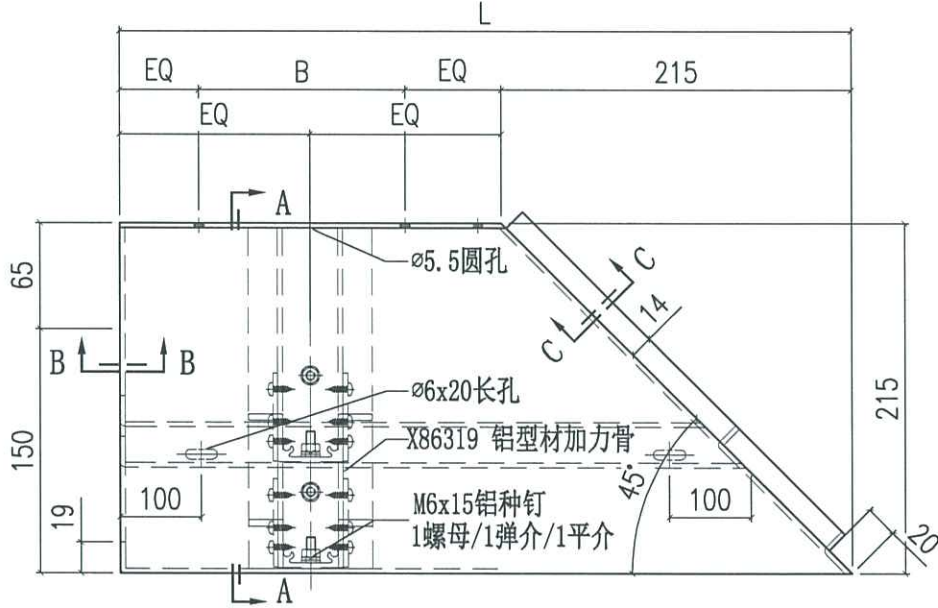

0108

 美特铝质有限公司 MIDI Aluminium Fabricator Ltd.		工程號 J858 地盘 康城11期	類別 制圖 J.L.	物料號 - 2023-08-01	圖號 AQ-360
修改 A 日期 05/03	採用工廠 材料颜色 香槟金 (E0D3X10099S-JF2)	图纸名称 铝板加工图 材料 3mm THK. 铝板	復核 - 批准 -	數量 - 單件重量 - (KG)	

编号	L	N
AQ-360A	414.5	100

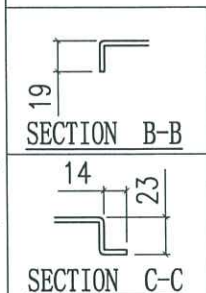
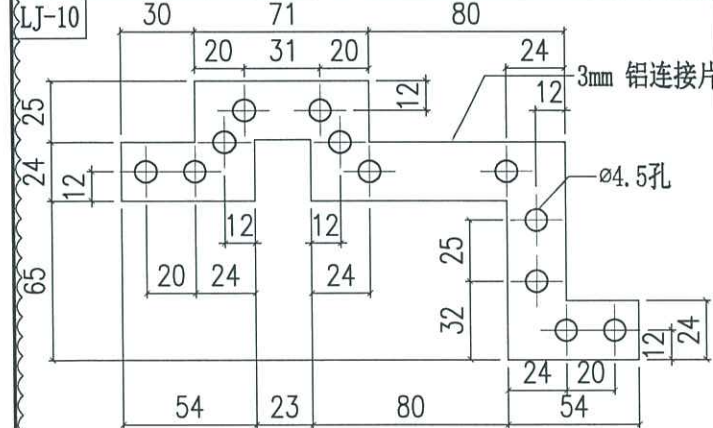
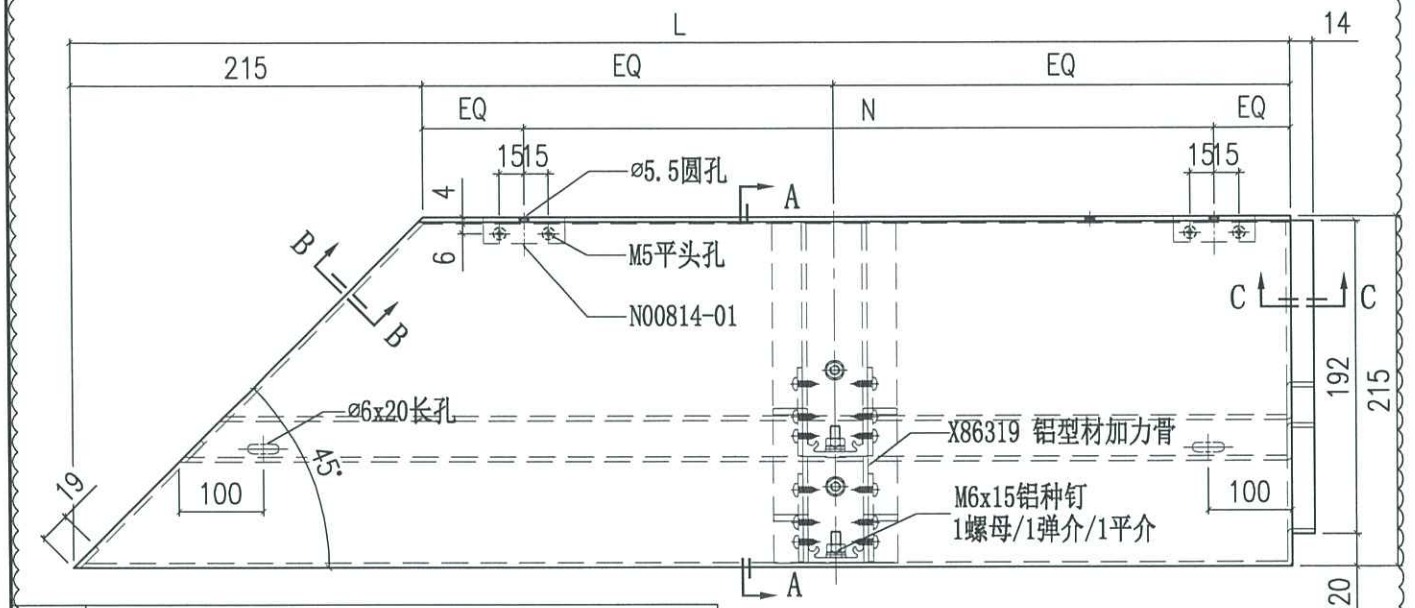

*DATA*

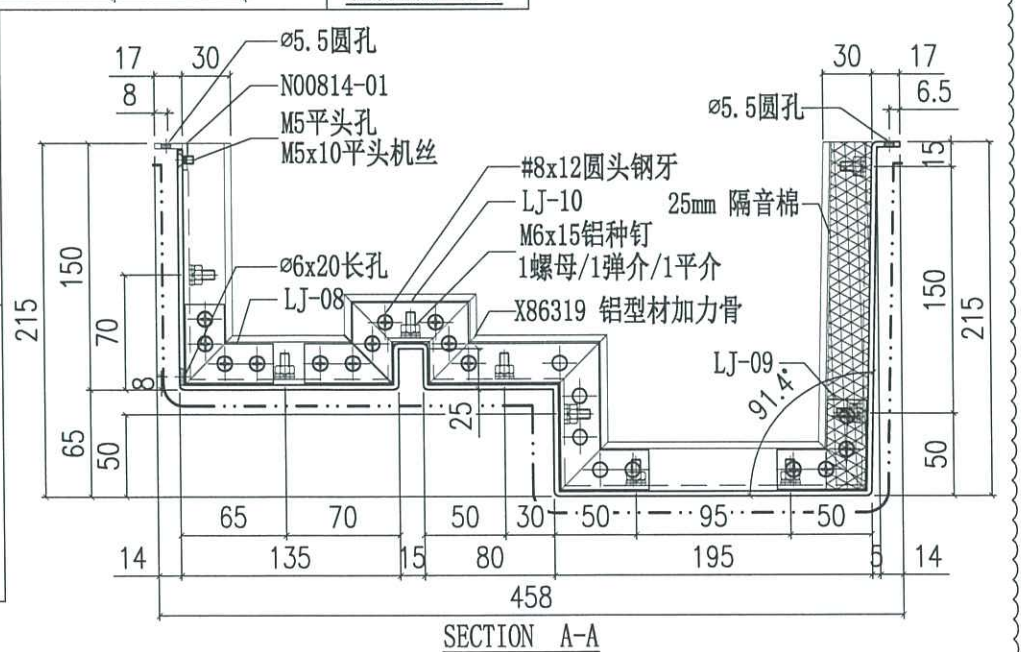
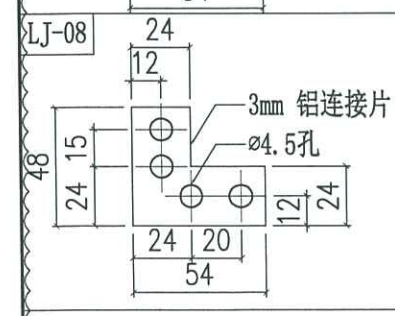
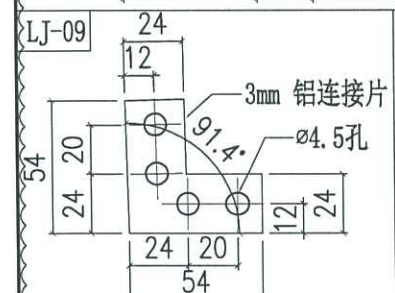

 美特鋁質有限公司 MIDI Aluminium Fabricator Ltd.		工程號 J858 地盤 康城11期	類別 制圖 J.L.	物料號 - 2023-08-01	圖號 AQ-361
修改 A 日期 05/03	採用工廠 材料顏色 香檳金 (EC03X1009S-JF2)	地盤 ✓ 材料 3mm THK. 鋁板	圖紙名稱 鋁板加工圖 復核 -	數量 - 單件重量 - (KG)	批准 -

編號	L	N
AQ-361A	1920	Ø300c/cx6
AQ-361B	1030	Ø300c/cx3
AQ-361C	1145	Ø300c/cx3

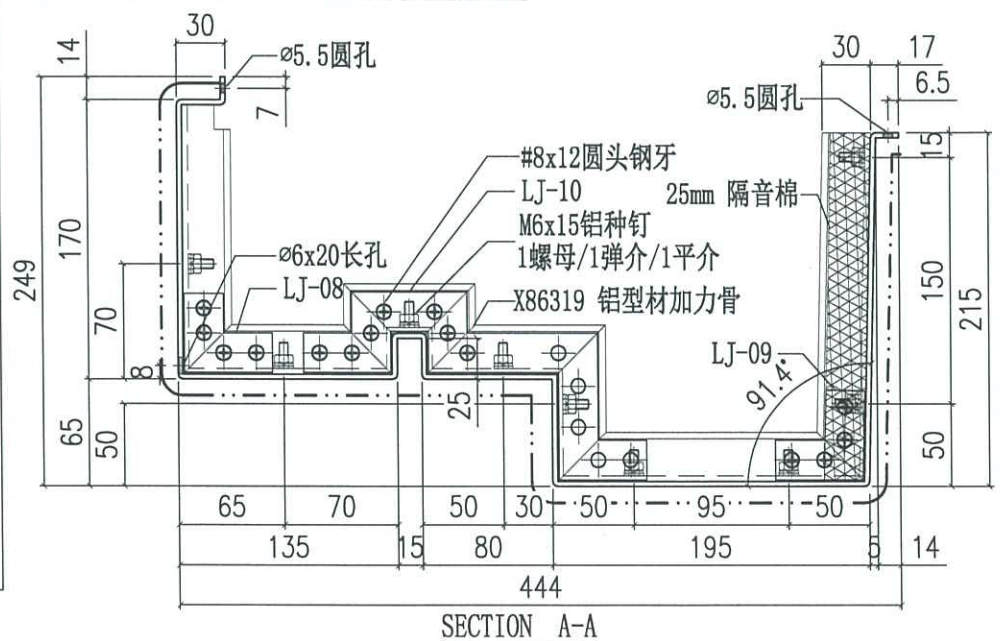
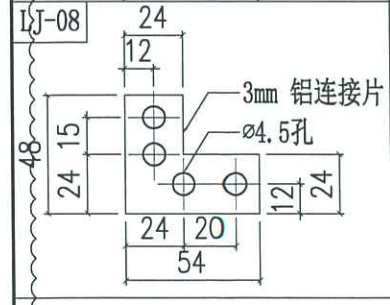
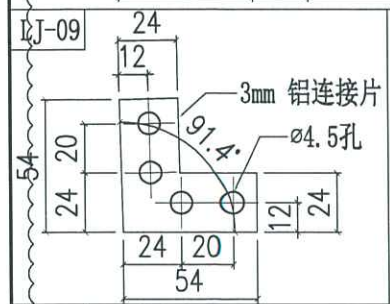
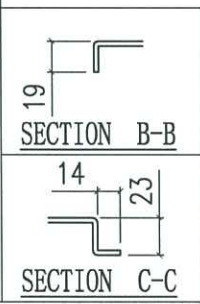
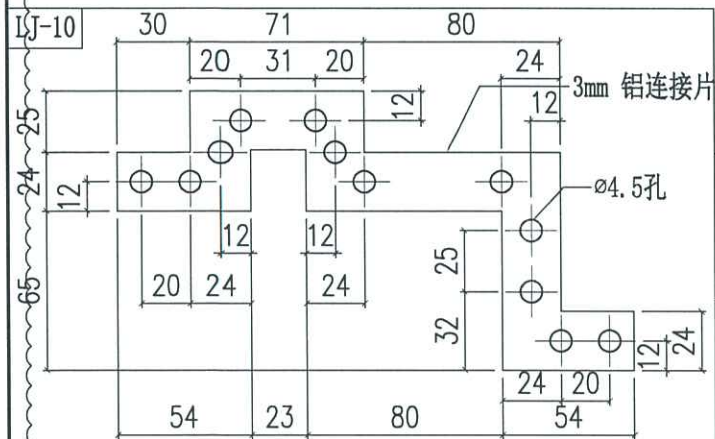
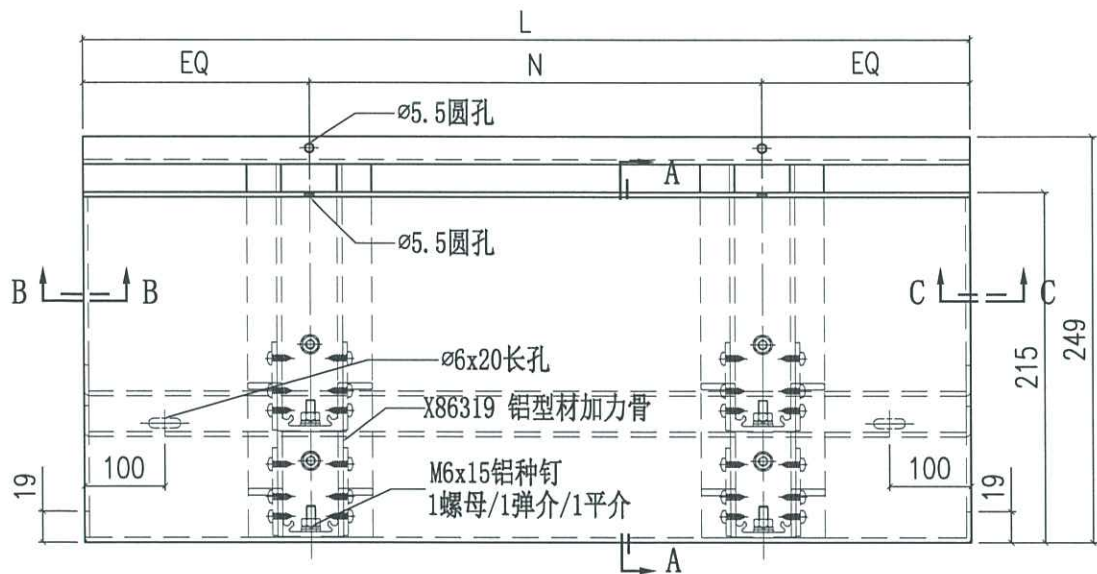

 美特铝质有限公司 MIDI Aluminium Fabricator Ltd.		工程號 J858 地盘 康城11期 图纸名称 铝板加工图	類別 制圖 J.L. 復核 - 批准 -	物料號 - 2023-03-05 - -	圖號 AQ-364 數量 - 單件重量 - (KG)
修改 日期	採用工廠 材料颜色 香槟金(ECC3X10099S-JF2)	地盤 ✓ 材料 3mm THK. 铝板			

编号	L	N
AQ-364A	800	Ø300c/cx2
AQ-364B	825	Ø300c/cx2
AQ-364C	462.5	300
AQ-364D	827.5	Ø300c/cx2
AQ-364E	852.5	Ø300c/cx2

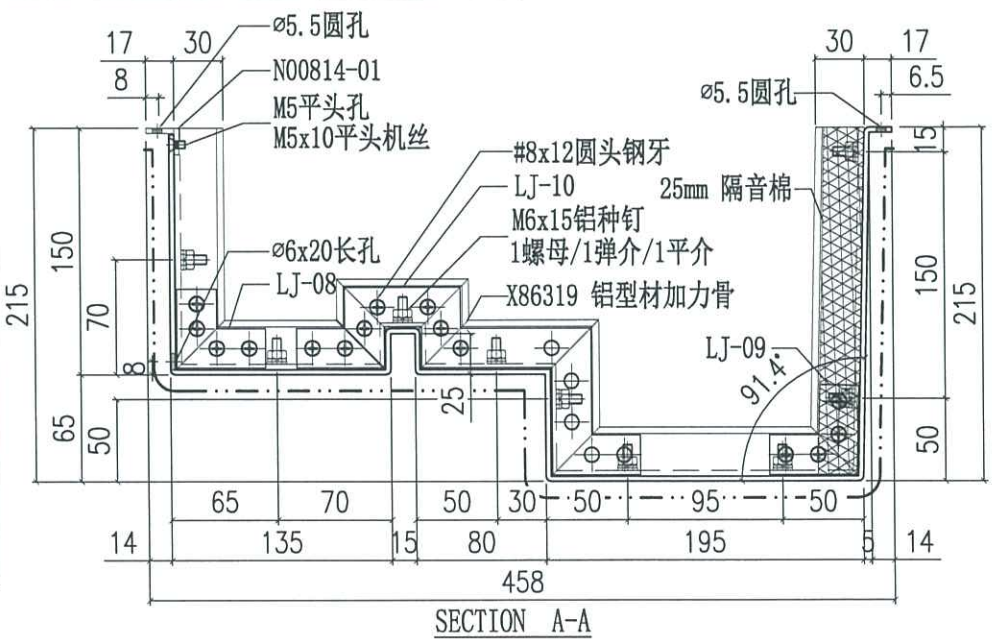
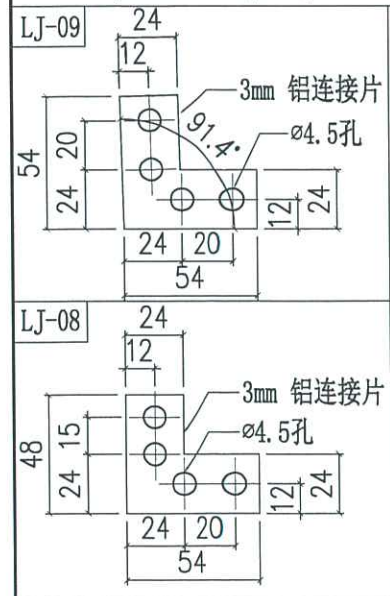
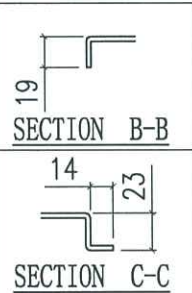
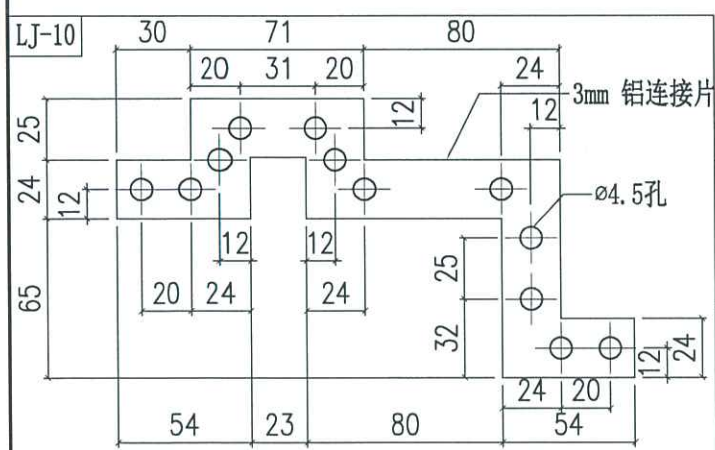
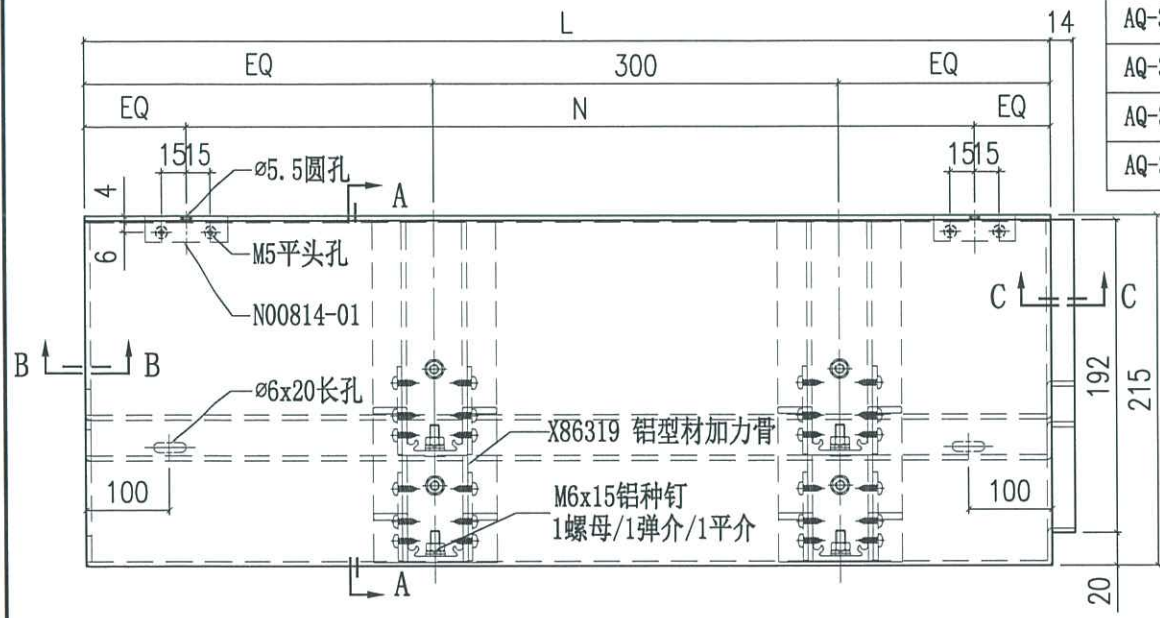

T1

T1 AB

T1 AA

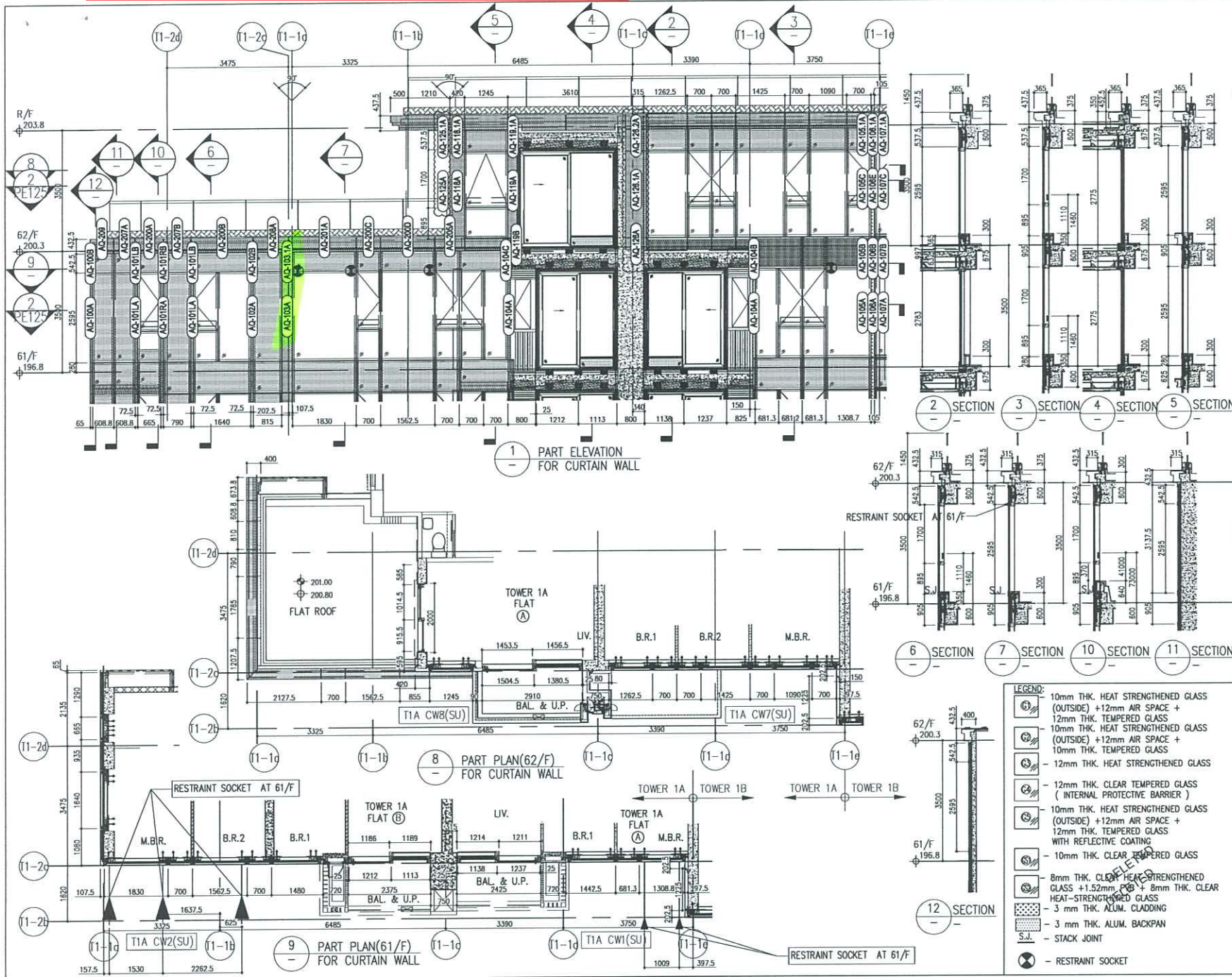

B.D. REF :

T1 AB

CLIENT : 信和置業有限公司  
Sino Land Company Limited

ARCHITECT : ronald lu & partners  
Ronald Lu & Partners (HK) Ltd.  
呂元祥建築師事務所 (香港) 有限公司

MAIN CONTRACTOR : Gammon

STRUCTURAL ENGINEER : AECOM

FAÇADE CONSULTANT : AECOM

NOTE :

1. ALL DIMENSIONS ARE IN mm.
2. ALL ELEVATIONS ARE VIEWED FROM OUTSIDE.
3. ALL DIMENSIONS TO BE VERIFIED ON SITE BEFORE FABRICATION.

LEGEND :

(X1) -- DETAIL MARK NO.  
(3000) -- REFER SHEET NO.

1. F.F.L. -- FINISHED FLOOR LEVEL
2. S.F.L. -- STRUCTURAL FLOOR LEVEL
3. (R) -- REVERSED DETAIL

LEGEND:

- (1) 10mm THK. HEAT STRENGTHENED GLASS (OUTSIDE) +12mm AIR SPACE + 12mm THK. TEMPERED GLASS
- (2) 10mm THK. HEAT STRENGTHENED GLASS (OUTSIDE) +12mm AIR SPACE + 10mm THK. TEMPERED GLASS
- (3) 12mm THK. HEAT STRENGTHENED GLASS
- (4) 12mm THK. CLEAR TEMPERED GLASS ( INTERNAL PROTECTIVE BARRIER )
- (5) 10mm THK. HEAT STRENGTHENED GLASS (OUTSIDE) +12mm AIR SPACE + 12mm THK. TEMPERED GLASS WITH REFLECTIVE COATING
- (6) 10mm THK. CLEAR TEMPERED GLASS
- (7) 8mm THK. CLEAR HEAT STRENGTHENED GLASS +1.52mm PVB + 8mm THK. CLEAR HEAT-STRENGTHENED GLASS
- (8) 3 mm THK. ALUM. CLADDING
- (9) 3 mm THK. ALUM. BACKPAN
- (S.J.) -- STACK JOINT
- (R) -- RESTRAINT SOCKET

NO.	DATE	REVISION	BY
D	18/04/23	REVISED AS PER COMMENTS	LS
C	26/07/23	REVISED AS PER COMMENTS	LS
B	26/05/23	REVISED AS PER COMMENTS	LS
A	13/04/22	REVISED AS PER COMMENTS	LS

JOB NO. : J-858

PROJECT : PROPOSED RESIDENTIAL DEVELOPMENT AT TKOIL 70RP, PHASE 11, LOHAS PARK TSUNG KWAN O, N.T.

TITLE : PENTHOUSE FLOOR PARTIAL ELEVATION & SECTION, PLAN FOR CURTAIN WALL (TOWER 1)

DATE : 12-JAN-22 SCALE : 1:50(A1)

DRAWN BY : CHECKED BY :

美特鋁質有限公司  
MIDI ALUMINIUM FABRICATOR LTD.  
Units 6-8, Sunny Industrial Centre, 1/F  
610 Cha Kwo Ling Road, Kowloon  
Tel: 23489211-4 Fax: (852) 27227666

DWG NO. : J858-CW-PE117 REV. : D

T1

T1 BA

T1 BB

T1 BC

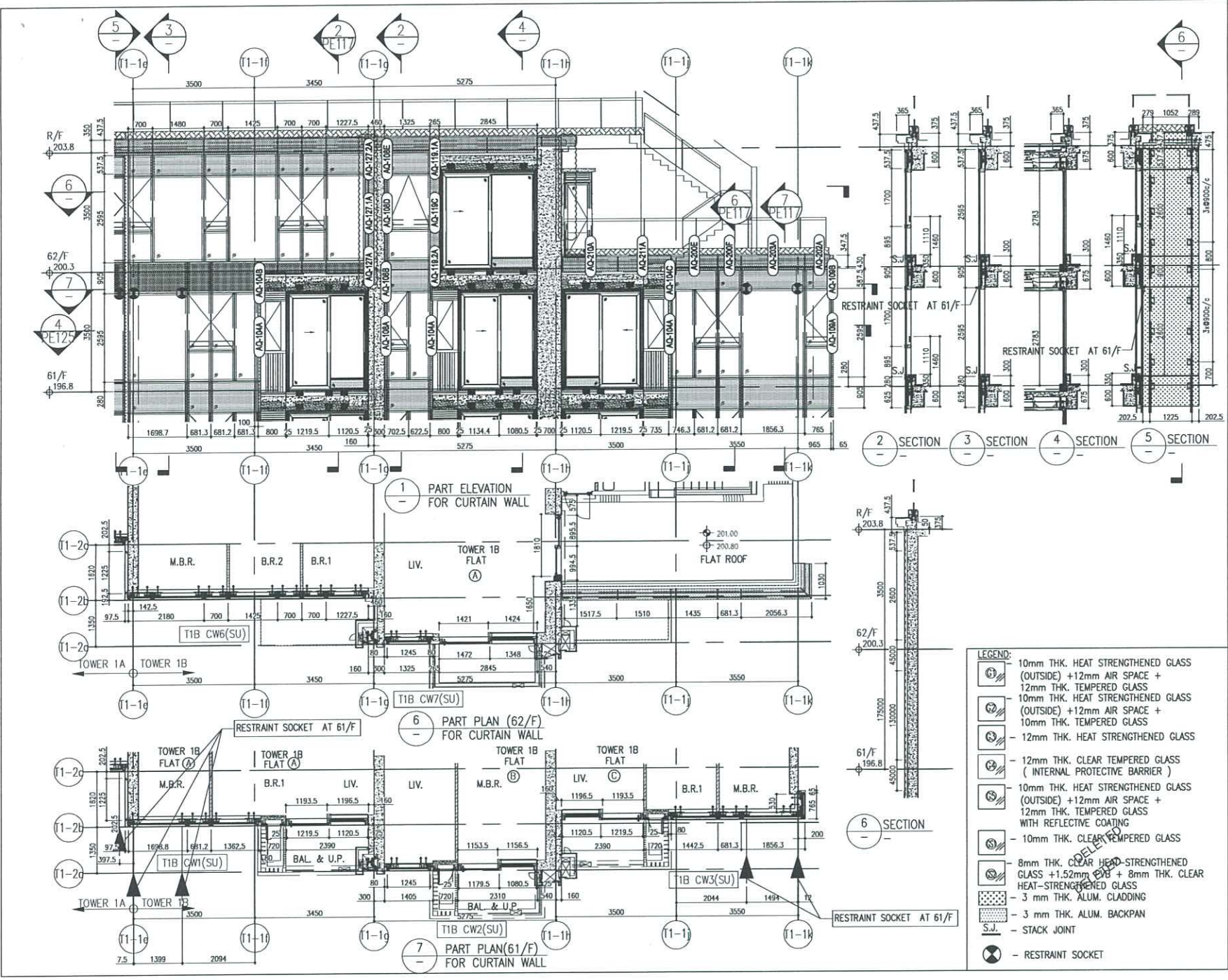

B.D. REF :

---

CLIENT :  
 Sino Land Company Limited

ARCHITECT :  
 ronald lu & partners  
 Ronald Lu & Partners (HK) Ltd.  
 呂元洋建築師事務所 (香港) 有限公司

MAIN CONTRACTOR :  
 Gammon

STRUCTURAL ENGINEER :  
 AECOM

FAÇADE CONSULTANT :  
 AECOM

NOTE :  
 1. ALL DIMENSIONS ARE IN mm.  
 2. ALL ELEVATIONS ARE VIEWED FROM OUTSIDE.  
 3. ALL DIMENSIONS TO BE VERIFIED ON SITE BEFORE FABRICATION.

LEGEND :  
 X1 -- DETAIL MARK NO.  
 1000 -- REFER SHEET NO.

1. F.F.L. -- FINISHED FLOOR LEVEL  
 2. S.F.L. -- STRUCTURAL FLOOR LEVEL  
 3. (R) -- REVERSED DETAIL

C	18/04/23	REVISED AS PER COMMENTS	LS
B	25/07/22	REVISED AS PER COMMENTS	LS
A	13/04/22	REVISED AS PER COMMENTS	LS

JOB NO. : J-858

PROJECT : PROPOSED RESIDENTIAL DEVELOPMENT AT TKOIL 70/P, PHASE 11, LOHAS PARK TSEUNG KWAN O, N.T.

TITLE : PENTHOUSE FLOOR PARTIAL ELEVATION & SECTION, PLAN FOR CURTAIN WALL (TOWER 1)

DATE : 12-JUN-22 SCALE : 1:50(A1)

DRAWN BY :  
 美特鋁質有限公司  
 MIDI ALUMINIUM FABRICATOR LTD.  
 Units 6-8, Sunny Industrial Centre, 1/F  
 610 Cha Kwo Ling Road, Kowloon  
 Tel: 23489211-4 Fax: (852) 2727666

DWG NO. : JB58-CW-PE118 REV. : C

- LEGEND:
- 10mm THK. HEAT STRENGTHENED GLASS (OUTSIDE) +12mm AIR SPACE + 12mm THK. TEMPERED GLASS
  - 10mm THK. HEAT STRENGTHENED GLASS (OUTSIDE) +12mm AIR SPACE + 10mm THK. TEMPERED GLASS
  - 12mm THK. HEAT STRENGTHENED GLASS
  - 12mm THK. CLEAR TEMPERED GLASS ( INTERNAL PROTECTIVE BARRIER )
  - 10mm THK. HEAT STRENGTHENED GLASS (OUTSIDE) +12mm AIR SPACE + 12mm THK. TEMPERED GLASS WITH REFLECTIVE COATING
  - 10mm THK. CLEAR TEMPERED GLASS
  - 8mm THK. CLEAR HEAT-STRENGTHENED GLASS +1.52mm CLEAR HEAT-STRENGTHENED GLASS
  - 3 mm THK. ALUM. CLADDING
  - 3 mm THK. ALUM. BACKPAN
  - STACK JOINT
  - RESTRAINT SOCKET

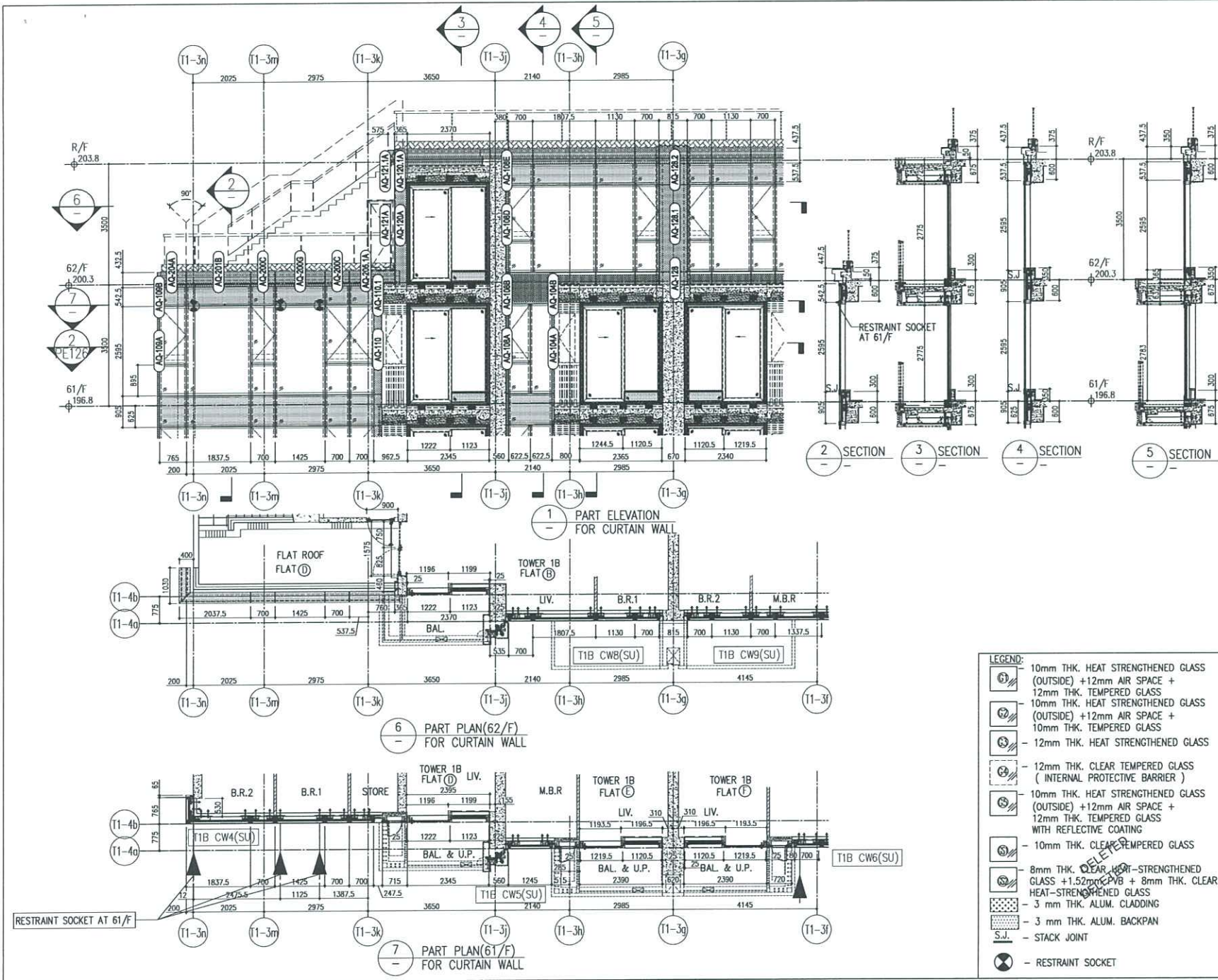

B.D. REF :

CLIENT : 信和置業有限公司  
Sino Land Company Limited

ARCHITECT : ronald lu & partners  
Ronald Lu & Partners (HK) Ltd.  
呂元祥建築師事務所 (香港) 有限公司

MAIN CONTRACTOR : Gammon

STRUCTURAL ENGINEER : AECOM

FAÇADE CONSULTANT : AECOM

NOTE :  
1. ALL DIMENSIONS ARE IN mm.  
2. ALL ELEVATIONS ARE VIEWED FROM OUTSIDE.  
3. ALL DIMENSIONS TO BE VERIFIED ON SITE BEFORE FABRICATION.

LEGEND :  
X1 - DETAIL MARK NO.  
1000Y - REFER SHEET NO.

1. F.F.L. -- FINISHED FLOOR LEVEL  
2. S.F.L. -- STRUCTURAL FLOOR LEVEL  
3. (R) -- REVERSED DETAIL

NO.	DATE	REVISED	BY
D	18/04/23	REVISED AS PER COMMENTS	LS
C	18/08/23	REVISED AS PER COMMENTS	LS
B	27/07/23	REVISED AS PER COMMENTS	LS
A	13/04/22	REVISED AS PER COMMENTS	LS

JOB NO. : J-858

PROJECT : PROPOSED RESIDENTIAL DEVELOPMENT AT TKOIL 70RP, PHASE 11, LOHAS PARK TSEUNG KWAN O, N.T.

TITLE : PENTHOUSE FLOOR PLAN, ELEVATION & SECTION, PLAN FOR CURTAIN WALL (TOWER 1)

DATE : 12-JUN-22 SCALE : 1:50(A1)

DRAWN BY : CHECKED BY :

美特鋁質有限公司  
MIDI ALUMINIUM FABRICATOR LTD.  
Units 6-8, Sunny Industrial Centre, 1/F  
610 Cha Kwo Ling Road, Kowloon  
Tel: 23489211-4 Fax: (852) 27272666

DWG NO. : JB58-CW-PE119 REV. : D

- LEGEND:
- 10mm THK. HEAT STRENGTHENED GLASS (OUTSIDE) +12mm AIR SPACE + 12mm THK. TEMPERED GLASS
  - 10mm THK. HEAT STRENGTHENED GLASS (OUTSIDE) +12mm AIR SPACE + 10mm THK. TEMPERED GLASS
  - 12mm THK. HEAT STRENGTHENED GLASS
  - 12mm THK. CLEAR TEMPERED GLASS ( INTERNAL PROTECTIVE BARRIER )
  - 10mm THK. HEAT STRENGTHENED GLASS (OUTSIDE) +12mm AIR SPACE + 12mm THK. TEMPERED GLASS WITH REFLECTIVE COATING
  - 10mm THK. CLEAR TEMPERED GLASS
  - 8mm THK. CLEAR HEAT-STRENGTHENED GLASS +1.52mm PVB + 8mm THK. CLEAR HEAT-STRENGTHENED GLASS
  - 3 mm THK. ALUM. CLADDING
  - 3 mm THK. ALUM. BACKPAN
  - STACK JOINT
  - RESTRAINT SOCKET

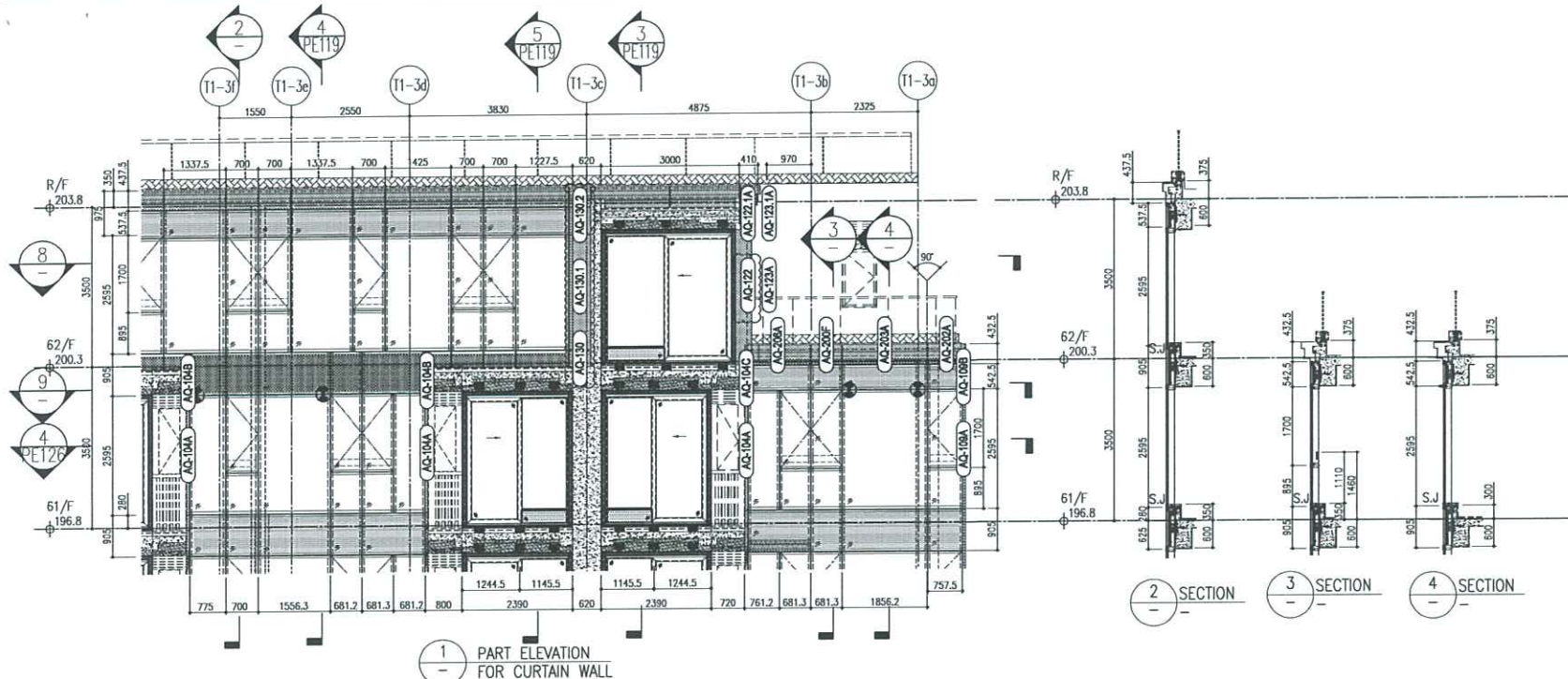

1 PART ELEVATION FOR CURTAIN WALL

2 SECTION 3 SECTION 4 SECTION

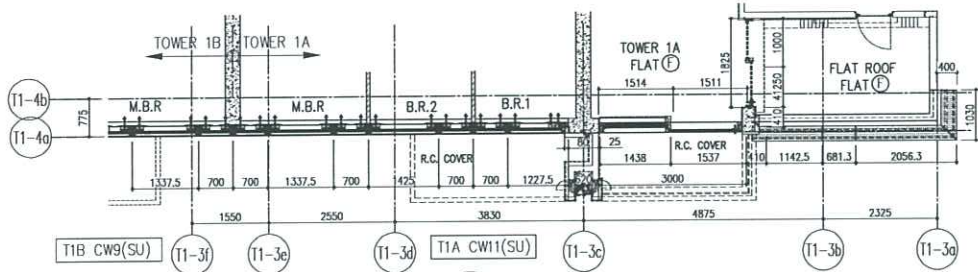

8 PART PLAN (62/F) FOR CURTAIN WALL

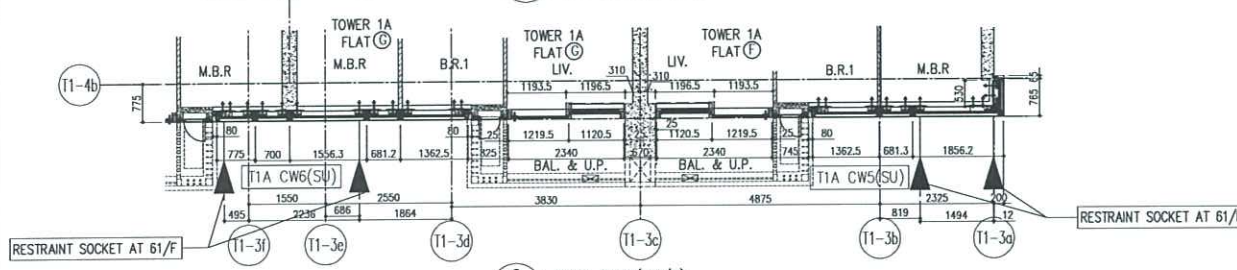

9 PART PLAN (61/F) FOR CURTAIN WALL

- LEGEND:
- 10mm THK. HEAT STRENGTHENED GLASS (OUTSIDE) + 12mm AIR SPACE + 12mm THK. TEMPERED GLASS
  - 10mm THK. HEAT STRENGTHENED GLASS (OUTSIDE) + 12mm AIR SPACE + 10mm THK. TEMPERED GLASS
  - 12mm THK. HEAT STRENGTHENED GLASS
  - 12mm THK. CLEAR TEMPERED GLASS (INTERNAL PROTECTIVE BARRIER)
  - 10mm THK. HEAT STRENGTHENED GLASS (OUTSIDE) + 12mm AIR SPACE + 12mm THK. TEMPERED GLASS WITH REFLECTIVE COATING
  - 10mm THK. CLEAR TEMPERED GLASS
  - 8mm THK. CLEAR HEAT-STRENGTHENED GLASS + 1.52mm PVB + 8mm THK. CLEAR HEAT-STRENGTHENED GLASS
  - 3 mm THK. ALUM. CLADDING
  - 3 mm THK. ALUM. BACKPAN
  - STACK JOINT
  - RESTRAINT SOCKET

B.D. REF.:

CLIENT: 信和置業有限公司 Sino Land Company Limited

ARCHITECT: ronald lu & partners Ronald Lu & Partners (HK) Ltd. 呂元洋建築師事務所 (香港) 有限公司

MAIN CONTRACTOR: Gammon

STRUCTURAL ENGINEER: AECOM

FAÇADE CONSULTANT: AECOM

NOTE:

- ALL DIMENSIONS ARE IN mm.
- ALL ELEVATIONS ARE VIEWED FROM OUTSIDE.
- ALL DIMENSIONS TO BE VERIFIED ON SITE BEFORE FABRICATION.

LEGEND:

X1 - DETAIL MARK NO.  
10001 - REFER SHEET NO.

- F.F.L. -- FINISHED FLOOR LEVEL
- S.F.L. -- STRUCTURAL FLOOR LEVEL
- ⊗ -- REVERSED DETAIL

NO.	DATE	REVISION	BY
D	18/04/23	REVISED AS PER COMMENTS	LS
C	18/06/23	REVISED AS PER COMMENTS	LS
B	27/07/23	REVISED AS PER COMMENTS	LS
A	13/04/22	REVISED AS PER COMMENTS	LS

JOB NO.: J-858

PROJECT: PROPOSED RESIDENTIAL DEVELOPMENT AT TKOTL 70RP, PHASE 11, LOHAS PARK TSEUNG KWAN O, N.T.

TITLE: PENTHOUSE FLOOR PARTIAL ELEVATION & SECTION, PLAN FOR CURTAIN WALL (TOWER 1)

DATE: 12-JAN-22 SCALE: 1:50(A1)

DRAWN BY: CHECKED BY:

美特鋁質有限公司 MIDT ALUMINIUM FABRICATOR LTD. Units 6-8, Sunny Industrial Centre, 1/F 610 Cho Kwong Road, Kowloon Tel: 23489211-4 Fax: (852) 27727666

DWG NO.: JB58-CW-PE120 REV.: D

T1

T1 AE

T1 AD

T1 AC

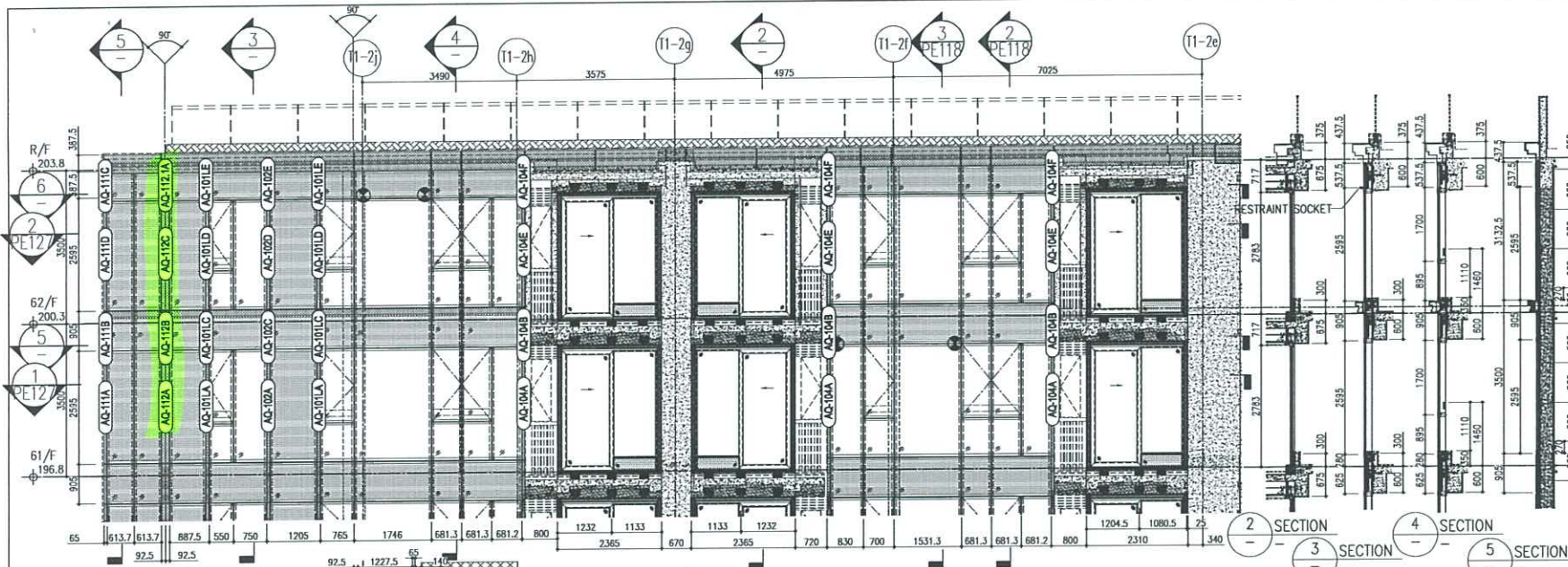

1 PART ELEVATION FOR CURTAIN WALL

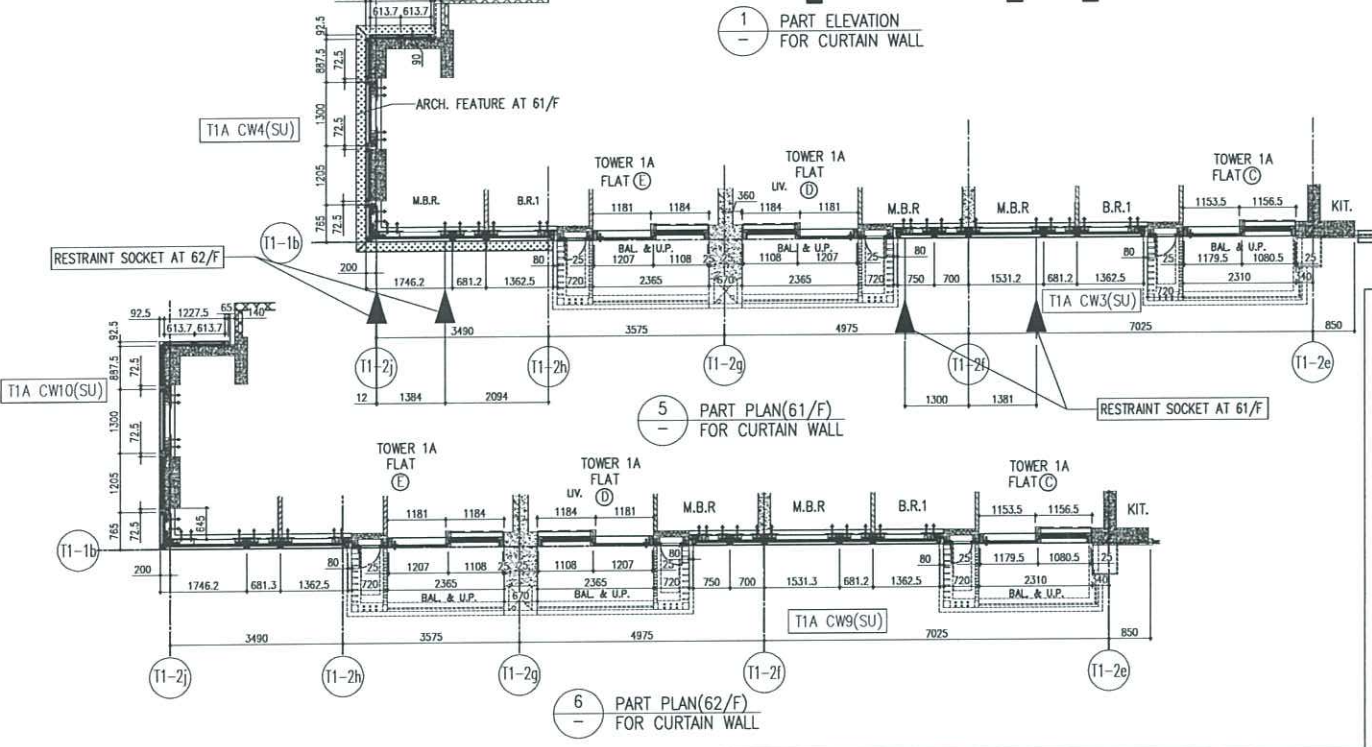

5 PART PLAN(61/F) FOR CURTAIN WALL

6 PART PLAN(62/F) FOR CURTAIN WALL

B.D. REF :

CLIENT : 信和置業有限公司  
Sino Land Company Limited

ARCHITECT : ronald lu & partners  
Ronald Lu & Partners (HK) Ltd.  
呂元洋建築師事務所(香港)有限公司

MAIN CONTRACTOR : Gammon

STRUCTURAL ENGINEER : AECOM

FAÇADE CONSULTANT : AECOM

NOTE :

1. ALL DIMENSIONS ARE IN mm.
2. ALL ELEVATIONS ARE VIEWED FROM OUTSIDE.
3. ALL DIMENSIONS TO BE VERIFIED ON SITE BEFORE FABRICATION.

LEGEND :

- (X1) DETAIL MARK NO.
- (1000) REFER SHEET NO.
- 1. F.F.L. -- FINISHED FLOOR LEVEL
- 2. S.F.L. -- STRUCTURAL FLOOR LEVEL
- 3. (R) -- REVERSED DETAIL

NO.	DATE	REVISION	BY
E	18/04/23	REVISED AS PER COMMENTS	LS
D	18/06/23	REVISED AS PER COMMENTS	LS
C	26/07/23	REVISED AS PER COMMENTS	LS
B	24/08/23	REVISED AS PER COMMENTS	LS
A	13/04/22	REVISED AS PER COMMENTS	LS

JOB NO. : J-858

PROJECT : PROPOSED RESIDENTIAL DEVELOPMENT AT TKOIL 70/P, PHASE 11, LOHAS PARK TSEUNG KWAN O, N.T.

TITLE : PENTHOUSE FLOOR PARTIAL ELEVATION & SECTION, PLAN FOR CURTAIN WALL (TOWER 1)

DATE : 12-JAN-22 SCALE : 1:50(A1)

DRAWN BY : CHECKED BY :

美特鋁質有限公司  
MIDI ALUMINIUM FABRICATOR LTD.  
Units 6-8, Sunny Industrial Centre, 1/F  
610 Cho Kwo Ling Road, Kowloon  
Tel: 23489211-4 Fax: (852) 27727666

DRWG NO. : JB58-CW-PE121 REV. : E

- LEGEND:
- (1) 10mm THK. HEAT STRENGTHENED GLASS (OUTSIDE) +12mm AIR SPACE + 12mm THK. TEMPERED GLASS
  - (2) 10mm THK. HEAT STRENGTHENED GLASS (OUTSIDE) +12mm AIR SPACE + 10mm THK. TEMPERED GLASS
  - (3) 12mm THK. HEAT STRENGTHENED GLASS
  - (4) 12mm THK. CLEAR TEMPERED GLASS ( INTERNAL PROTECTIVE BARRIER )
  - (5) 10mm THK. HEAT STRENGTHENED GLASS (OUTSIDE) +12mm AIR SPACE + 12mm THK. TEMPERED GLASS WITH REFLECTIVE COATING
  - (6) 10mm THK. CLEAR TEMPERED GLASS
  - (7) 8mm THK. CLEAR HEAT-STRENGTHENED GLASS +1.52mm PVB + 8mm THK. CLEAR HEAT-STRENGTHENED GLASS
  - (8) 3 mm THK. ALUM. CLADDING
  - (9) 3 mm THK. ALUM. BACKPAN
  - (10) STACK JOINT
  - (11) RESTRAINT SOCKET

T2

T2 AB

T2 AA

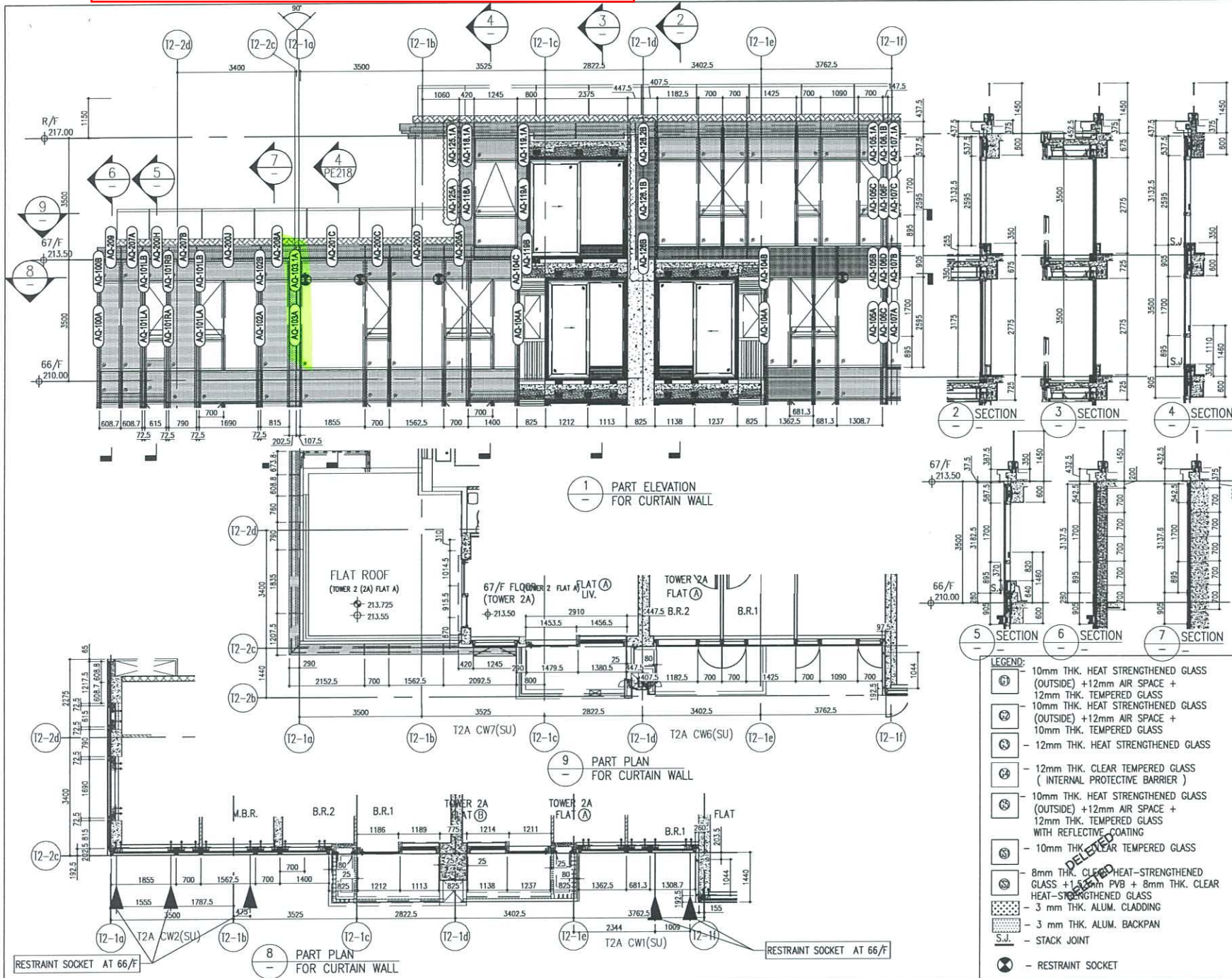

B.O. REF :

CLIENT : 碧湖置業有限公司  
Sino Land Company Limited

ARCHITECT : Ronald Lu & Partners  
Ronald Lu & Partners (HK) Ltd.  
呂元祥建築師事務所 (香港) 有限公司

MAIN CONTRACTOR : Gammon

STRUCTURAL ENGINEER : AECOM

FAÇADE CONSULTANT : AECOM

NOTE :  
1. ALL DIMENSIONS ARE IN mm.  
2. ALL ELEVATIONS ARE VIEWED FROM OUTSIDE.  
3. ALL DIMENSIONS TO BE VERIFIED ON SITE BEFORE FABRICATION.

LEGEND :  
X1 - DETAIL MARK NO.  
X0001 - REFER SHEET NO.  
1. F.F.L. — FINISHED FLOOR LEVEL  
2. S.F.L. — STRUCTURAL FLOOR LEVEL  
3. — REVERSED DETAIL

NO.	DATE	REVISIONS AS PER COMMENTS	BY
E	21/04/22	REVISED AS PER COMMENTS	LS
D	17/08/22	REVISED AS PER COMMENTS	LS
C	26/07/22	REVISED AS PER COMMENTS	LS
B	26/05/22	REVISED AS PER COMMENTS	LS
A	12/04/22	REVISED AS PER COMMENTS	LS

JOB NO. : J-858

PROJECT : PROPOSED RESIDENTIAL DEVELOPMENT AT KOTL 70P, PHASE 11, LOHAS PARK TSEUNG KWAN O, N.T.

TITLE : PENTHOUSE FLOOR PARTIAL ELEVATION & SECTION, PLAN FOR CURTAIN WALL (TOWER 2)

DATE : 22-OCT-21 SCALE : 1:50(A1)

DRAWN BY : CHECKED BY :

MIDI ALUMINIUM FABRICATOR LTD.  
Units 6-8, Sunray Industrial Centre, 1/F  
610 Che Kwo Ling Road, KwaiLok  
Tel: 23489211-4 Fax: (852) 27276666

DWG NO. : JBS5-CW-PE217 REV. : E

LEGEND:  
 (1) 10mm THK. HEAT STRENGTHENED GLASS (OUTSIDE) + 12mm AIR SPACE + 12mm THK. TEMPERED GLASS  
 (2) 10mm THK. HEAT STRENGTHENED GLASS (OUTSIDE) + 12mm AIR SPACE + 10mm THK. TEMPERED GLASS  
 (3) 12mm THK. HEAT STRENGTHENED GLASS  
 (4) 12mm THK. CLEAR TEMPERED GLASS (INTERNAL PROTECTIVE BARRIER)  
 (5) 10mm THK. HEAT STRENGTHENED GLASS (OUTSIDE) + 12mm AIR SPACE + 12mm THK. TEMPERED GLASS WITH REFLECTIVE COATING  
 (6) 10mm THK. CLEAR TEMPERED GLASS  
 (7) 8mm THK. CLEAR HEAT-STRENGTHENED GLASS + 12mm PVB + 8mm THK. CLEAR HEAT-STRENGTHENED GLASS + 3 mm THK. ALUM. CLADDING  
 (8) 3 mm THK. ALUM. BACKPAN  
 (9) STACK JOINT  
 (10) RESTRAINT SOCKET

T2

T2 BA

T2 BB

T2 BC

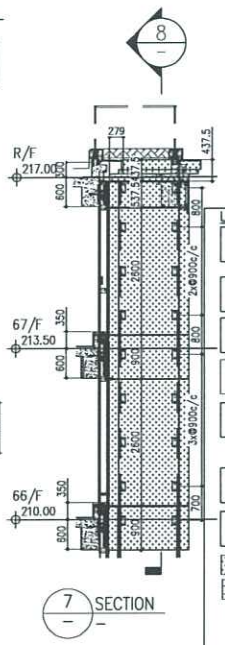
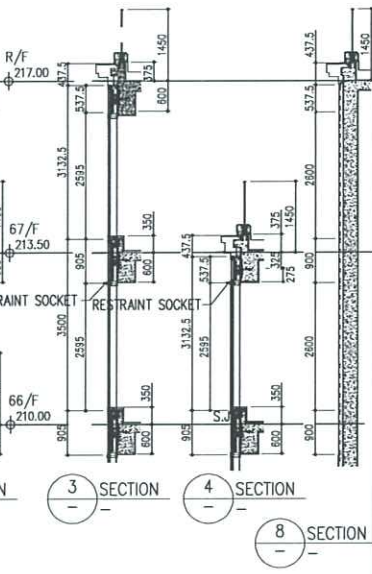
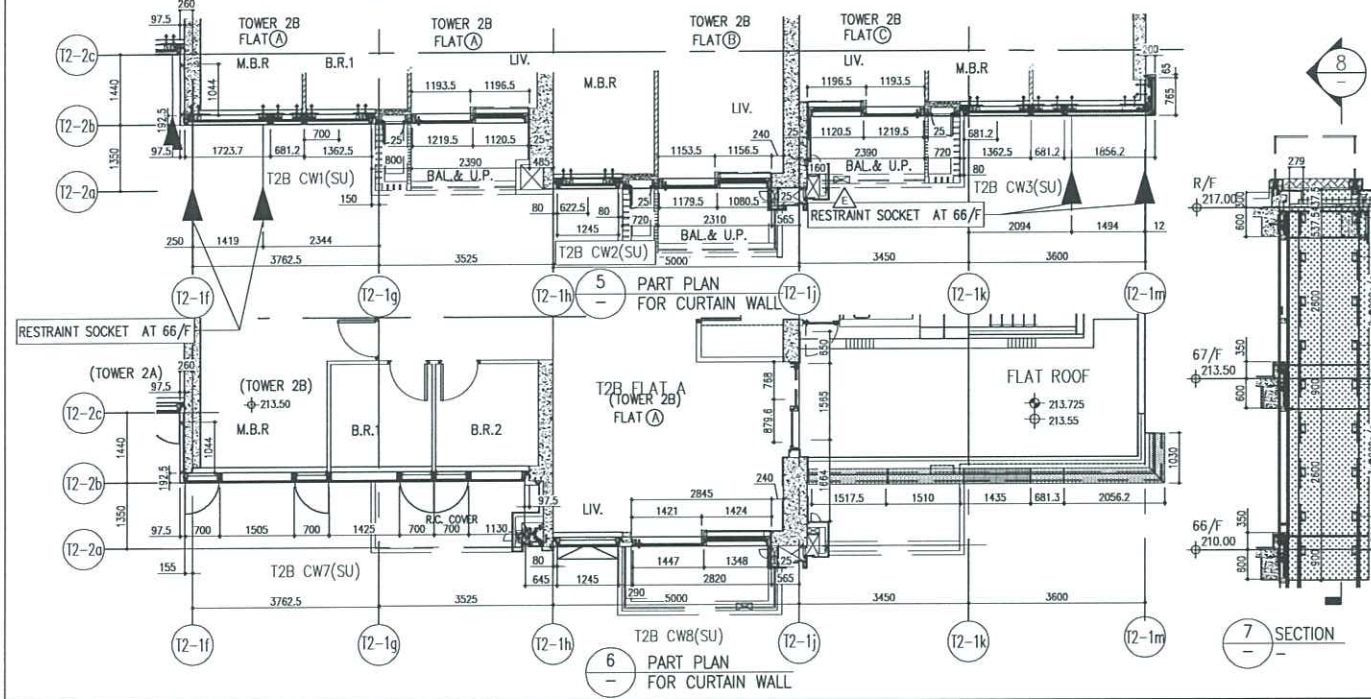
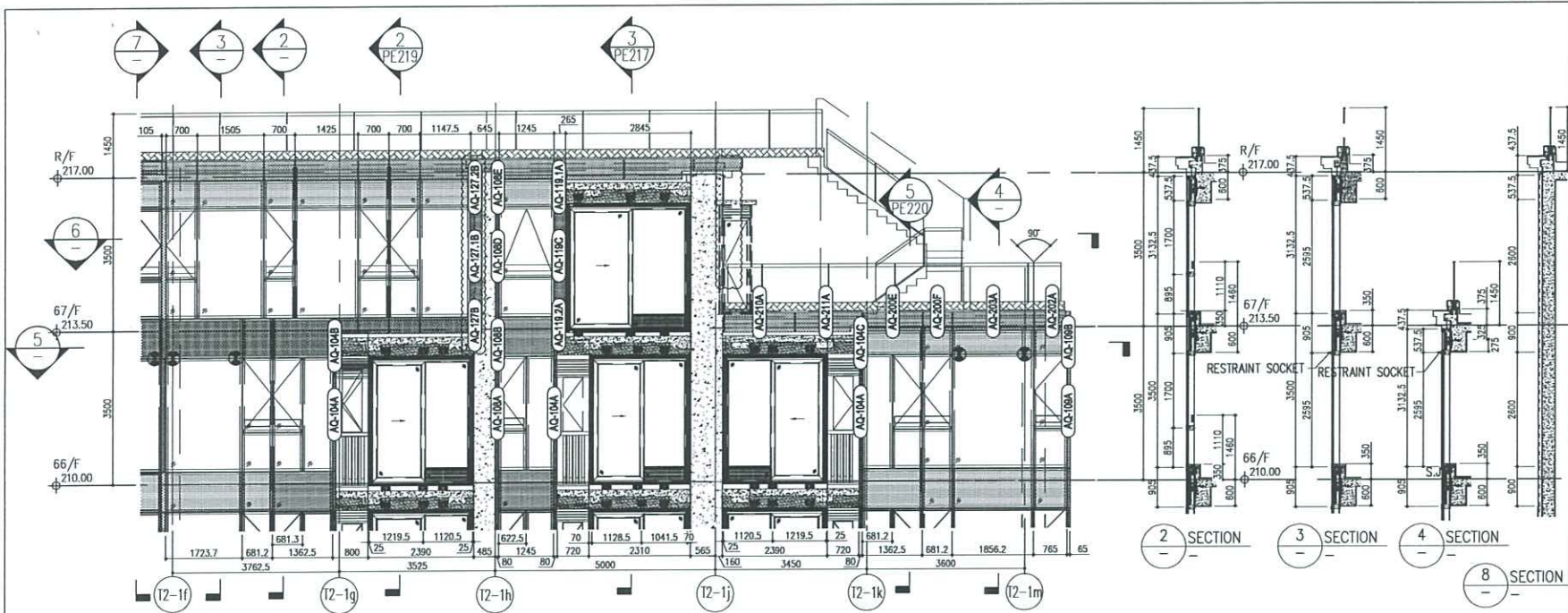

- LEGEND:**
- (1) 10mm THK. HEAT STRENGTHENED GLASS (OUTSIDE) +12mm AIR SPACE + 12mm THK. TEMPERED GLASS
  - (2) 10mm THK. HEAT STRENGTHENED GLASS (OUTSIDE) +12mm AIR SPACE + 10mm THK. TEMPERED GLASS
  - (3) 12mm THK. HEAT STRENGTHENED GLASS
  - (4) 12mm THK. CLEAR TEMPERED GLASS ( INTERNAL PROTECTIVE BARRIER )
  - (5) 10mm THK. HEAT STRENGTHENED GLASS (OUTSIDE) +12mm AIR SPACE + 12mm THK. TEMPERED GLASS WITH REFLECTIVE COATING
  - (6) 10mm THK. CLEAR TEMPERED GLASS
  - (7) 8mm THK. CLEAR HEAT-STRENGTHENED GLASS + 12mm PVB + 8mm THK. CLEAR HEAT-STRENGTHENED GLASS
  - (8) 3 mm THK. ALUM. CLADDING
  - (9) 3 mm THK. ALUM. BACKPAN
  - S.J. STACK JOINT
  - (R) RESTRAINT SOCKET

B.D. REF :

CLIENT : 皓和置業有限公司  
Sino Land Company Limited

ARCHITECT : Ronald Lu & Partners  
Ronald Lu & Partners (HK) Ltd.  
呂元村建築師事務所 (香港) 有限公司

MAIN CONTRACTOR : Gammon

STRUCTURAL ENGINEER : AECOM

FAÇADE CONSULTANT : AECOM

NOTE :  
1. ALL DIMENSIONS ARE IN mm.  
2. ALL ELEVATIONS ARE VIEWED FROM OUTSIDE.  
3. ALL DIMENSIONS TO BE VERIFIED ON SITE BEFORE FABRICATION.

LEGEND :  
(X1) DETAIL MARK NO.  
(X2001) REFER SHEET NO.

1. F.F.L. — FINISHED FLOOR LEVEL  
2. S.F.L. — STRUCTURAL FLOOR LEVEL  
3. (R) — REVERSED DETAIL

D	DATE	REVISION	BY
D	21/04/22	REVISED AS PER COMMENTS	LS
C	17/08/22	REVISED AS PER COMMENTS	LS
B	26/07/22	REVISED AS PER COMMENTS	LS
A	12/04/22	REVISED AS PER COMMENTS	LS
NO.	DATE	REVISION	BY

JOB NO. : J-85B

PROJECT : PROPOSED RESIDENTIAL DEVELOPMENT AT TKOIL 709P, PHASE 11, LOHAS PARK TSEUNG KWAN O, N.T.

TITLE : PENTHOUSE FLOOR PARTIAL ELEVATION & SECTION, PLAN FOR CURTAIN WALL (TOWER 2)

DATE : 22-OCT-21 SCALE : 1:50(A1)

DRAWN BY : CHECKED BY :

美特鋁質有限公司  
MIDI ALUMINIUM FABRICATOR LTD.  
Units 6-8, Sunny Industrial Centre, 1/F  
610 Che Kwo Ling Road, Kowloon  
Tel: 23489211-4 Fax: (852) 27727666

DWG NO. : J85B-CW-PE218 REV. : D

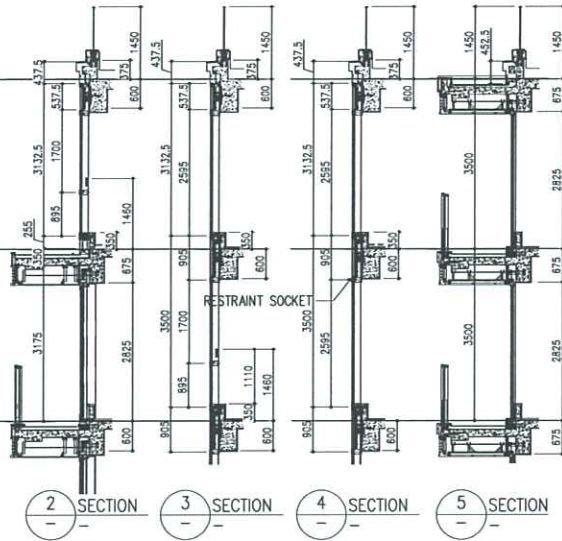
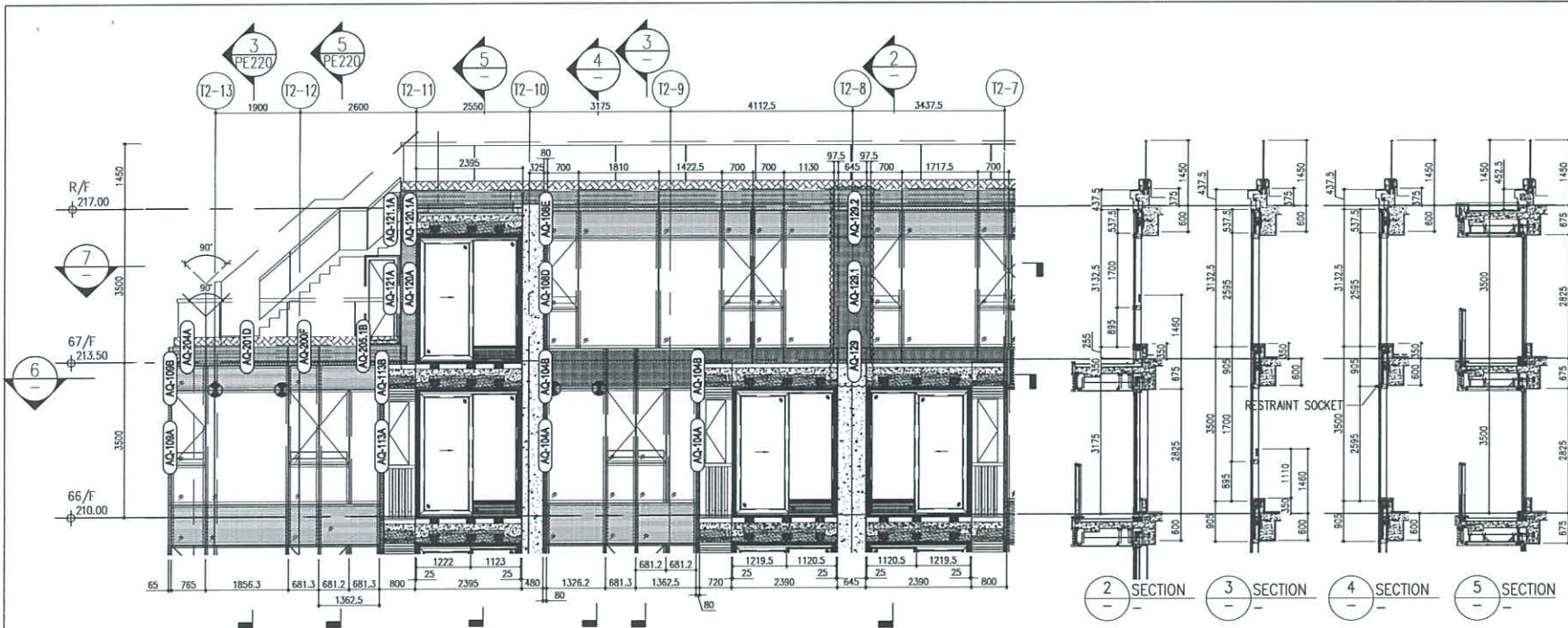

B.D. REF :

CLIENT : 德和置業有限公司  
Sino Land Company Limited

ARCHITECT : Ronald Lu & Partners  
Ronald Lu & Partners (HK) Ltd.  
呂元村建築師事務所 (香港) 有限公司

MAIN CONTRACTOR : Gammon

STRUCTURAL ENGINEER : AECOM

FAÇADE CONSULTANT : AECOM

- NOTE :
1. ALL DIMENSIONS ARE IN mm.
  2. ALL ELEVATIONS ARE VIEWED FROM OUTSIDE.
  3. ALL DIMENSIONS TO BE VERIFIED ON SITE BEFORE FABRICATION.
- LEGEND :
- X1 - DETAIL MARK NO.
  - X001 - REFER SHEET NO.
1. F.F.L. --- FINISHED FLOOR LEVEL
  2. S.F.L. --- STRUCTURAL FLOOR LEVEL
  3. (R) --- REVERSED DETAIL

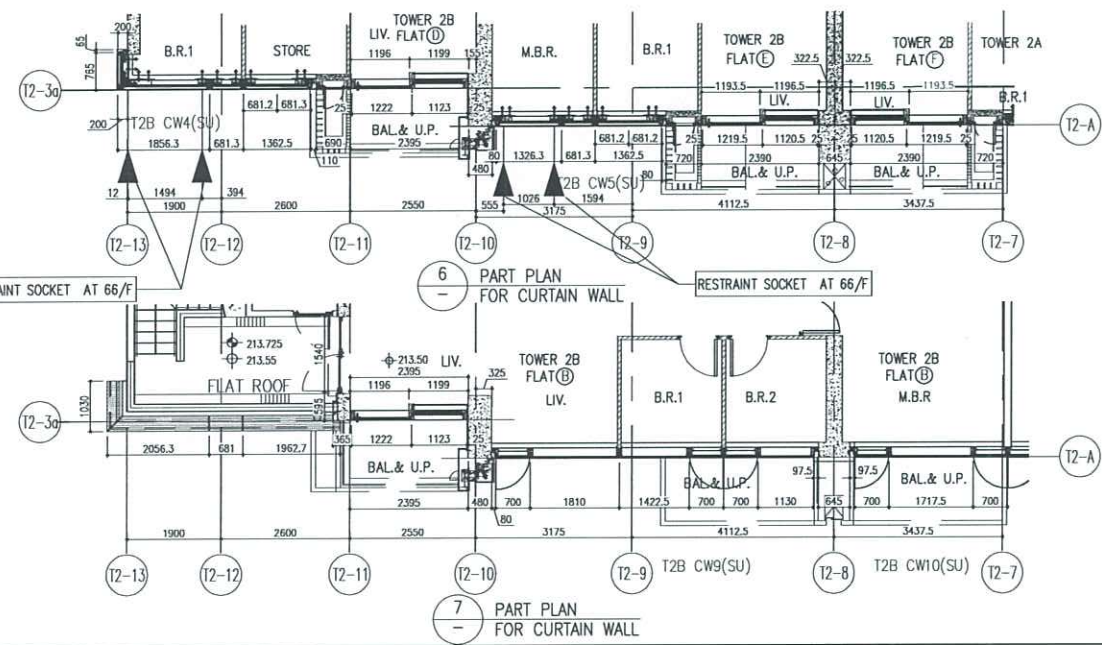

- LEGEND:
- (1) 10mm THK. HEAT STRENGTHENED GLASS (OUTSIDE) +12mm AIR SPACE + 12mm THK. TEMPERED GLASS
  - (2) 10mm THK. HEAT STRENGTHENED GLASS (OUTSIDE) +12mm AIR SPACE + 10mm THK. TEMPERED GLASS
  - (3) 12mm THK. HEAT STRENGTHENED GLASS
  - (4) 12mm THK. CLEAR TEMPERED GLASS ( INTERNAL PROTECTIVE BARRIER )
  - (5) 10mm THK. HEAT STRENGTHENED GLASS (OUTSIDE) +12mm AIR SPACE + 12mm THK. TEMPERED GLASS WITH REFLECTED COATING
  - (6) 10mm THK. CLEAR TEMPERED GLASS
  - (7) 8mm THK. CLEAR HEAT-STRENGTHENED GLASS +1.52mm PVB + 8mm THK. CLEAR HEAT-STRENGTHENED GLASS - 3 mm THK. ALUM. CLADDING
  - (8) 3 mm THK. ALUM. BACKPAN
  - S.J. - STACK JOINT
  - (R) - RESTRAINT SOCKET

D	22/04/23	REVISED AS PER COMMENTS	LS
C	18/08/22	REVISED AS PER COMMENTS	LS
B	26/07/22	REVISED AS PER COMMENTS	LS
A	12/04/22	REVISED AS PER COMMENTS	LS
HL	DATE	REVISION	BY

JOB NO. : J-858  
PROJECT : PROPOSED RESIDENTIAL DEVELOPMENT AT TKOIL 709P, PHASE 11, LOKAS PARK TSEUNG KWAN O, N.T.

TITLE : PENTHOUSE FLOOR PARTIAL ELEVATION & SECTION, PLAN FOR CURTAIN WALL (TOWER 2)

DATE : 22-OCT-21 SCALE : 1:50(A1)

DRAWN BY : CHECKED BY :

MIDI ALUMINIUM FABRICATOR LTD.  
Units 6-8, Sunny Industrial Centre, 1/F  
610 Cho Kwo Ling Road, Kowloon  
Tel:23469211-4 Fax:(853)2727666

DWG NO. : J858-CW-PE219 REV. : D

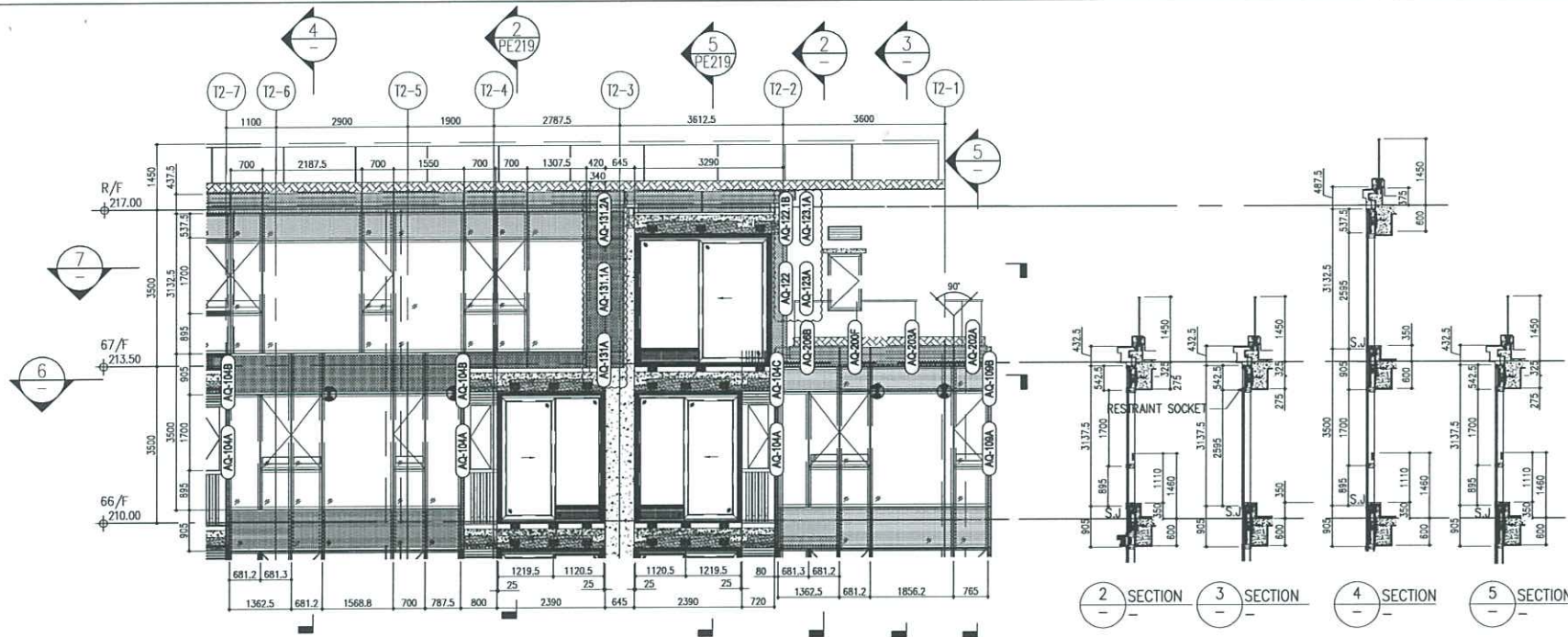

1 PART ELEVATION FOR CURTAIN WALL

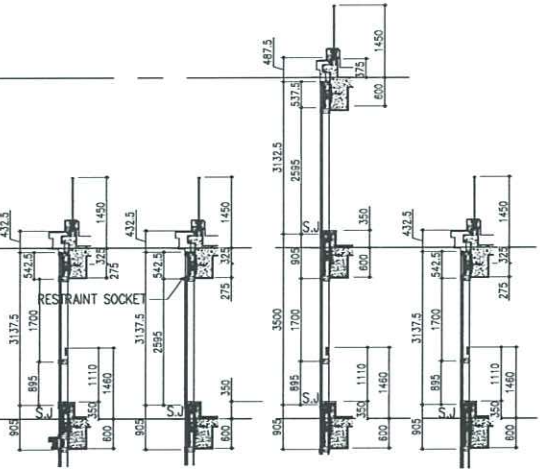

2 SECTION 3 SECTION 4 SECTION 5 SECTION

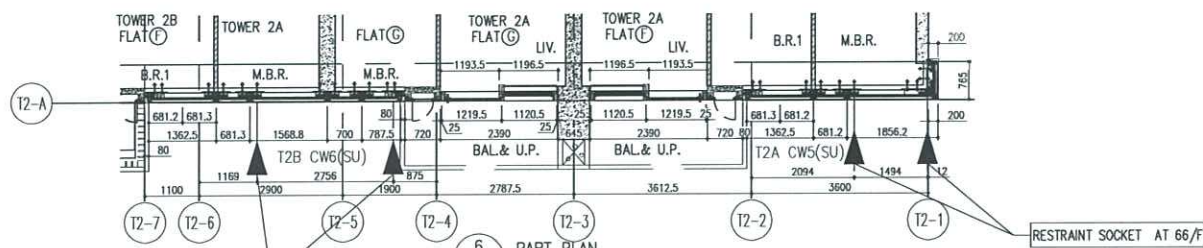

6 PART PLAN FOR CURTAIN WALL

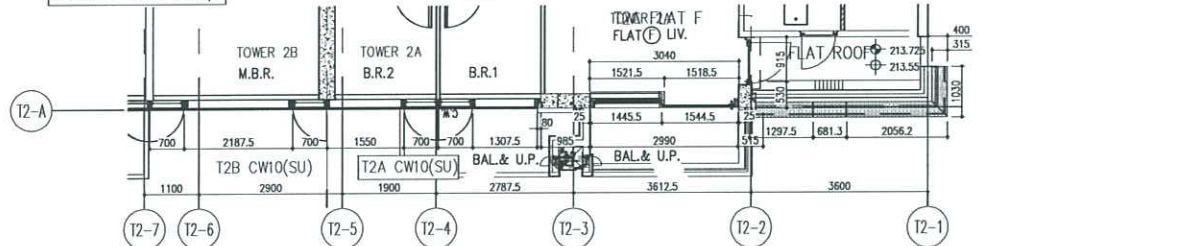

7 PART PLAN FOR CURTAIN WALL

- LEGEND:**
- ① 10mm THK. HEAT STRENGTHENED GLASS (OUTSIDE) + 12mm AIR SPACE + 12mm THK. TEMPERED GLASS
  - ② 10mm THK. HEAT STRENGTHENED GLASS (OUTSIDE) + 12mm AIR SPACE + 10mm THK. TEMPERED GLASS
  - ③ 12mm THK. HEAT STRENGTHENED GLASS
  - ④ 12mm THK. CLEAR TEMPERED GLASS ( INTERNAL PROTECTIVE BARRIER )
  - ⑤ 10mm THK. HEAT STRENGTHENED GLASS (OUTSIDE) + 12mm AIR SPACE + 12mm THK. TEMPERED GLASS WITH REFLECTIVE COATING
  - ⑥ 10mm THK. CLEAR TEMPERED GLASS
  - ⑦ 8mm THK. CLEAR HEAT-STRENGTHENED GLASS + 12mm PVB + 8mm THK. CLEAR HEAT-STRENGTHENED GLASS
  - ⑧ 3 mm THK. ALUM. CLADDING
  - ⑨ 3 mm THK. ALUM. BACKPAN
  - S.J. STACK JOINT
  - ⊗ RESTRAINT SOCKET

B.D. REF :

CLIENT : 德和置業有限公司  
Sino Land Company Limited

ARCHITECT : ronald lu & partners  
Ronald Lu & Partners (HK) Ltd.  
MAIN CONTRACTOR : Gammon

STRUCTURAL ENGINEER : AECOM  
FACADE CONSULTANT : AECOM

**NOTE :**  
1. ALL DIMENSIONS ARE IN mm.  
2. ALL ELEVATIONS ARE VIEWED FROM OUTSIDE.  
3. ALL DIMENSIONS TO BE VERIFIED ON SITE BEFORE FABRICATION.

**LEGEND :**  
X1 DETAIL MARK NO.  
W001 REFER SHEET NO.

1. F.F.L. — FINISHED FLOOR LEVEL  
2. S.F.L. — STRUCTURAL FLOOR LEVEL  
3. ↺ — REVERSED DETAIL

NO.	DATE	REVISION	BY
D	22/04/23	REVISED AS PER COMMENTS	LS
C	18/08/22	REVISED AS PER COMMENTS	LS
B	26/07/22	REVISED AS PER COMMENTS	LS
A	12/04/22	REVISED AS PER COMMENTS	LS

JOB NO. : J-B5B  
PROJECT : PROPOSED RESIDENTIAL DEVELOPMENT AT TOWER 2, PHASE 11, LOHAS PARK, TSUNG KWAN O, N.T.

TITLE : PENTHOUSE FLOOR PARTIAL ELEVATION & SECTION, PLAN FOR CURTAIN WALL (TOWER 2)

DATE : 22-OCT-21 SCALE : 1:50(A1)

DRAWN BY : CHECKED BY :

MIDI ALUMINIUM FABRICATOR LTD.  
Units 6-8, Sunny Industrial Centre, 1/F  
610 Che Kwo Ling Road, Kowloon  
Tel: 23489211-4 Fax: (852) 27272666

DWG NO. : JB5B-CW-PE220 REV. : D

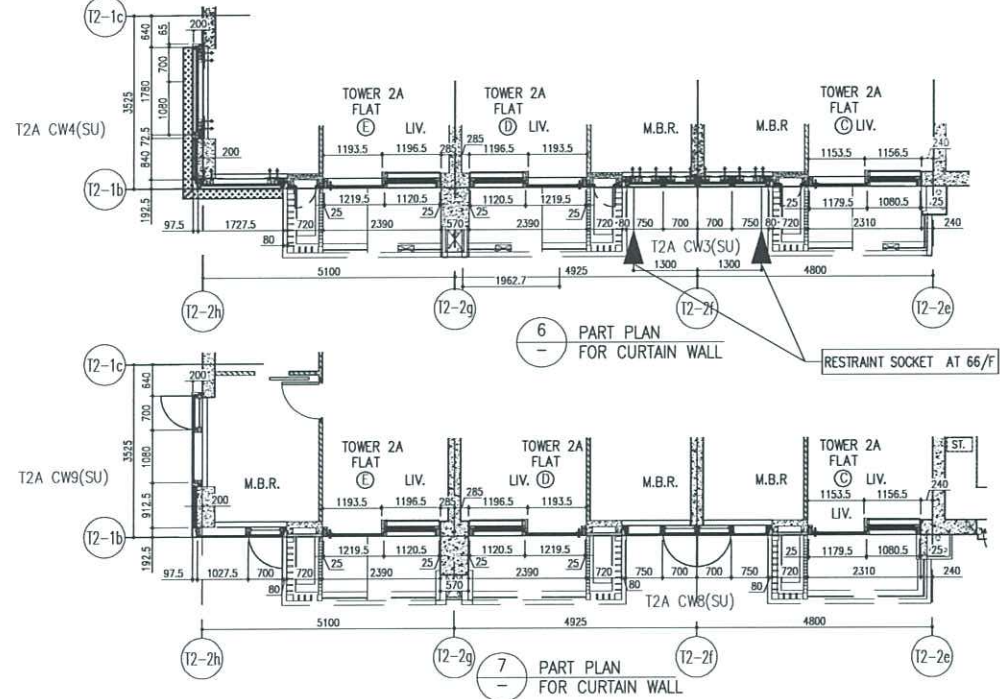
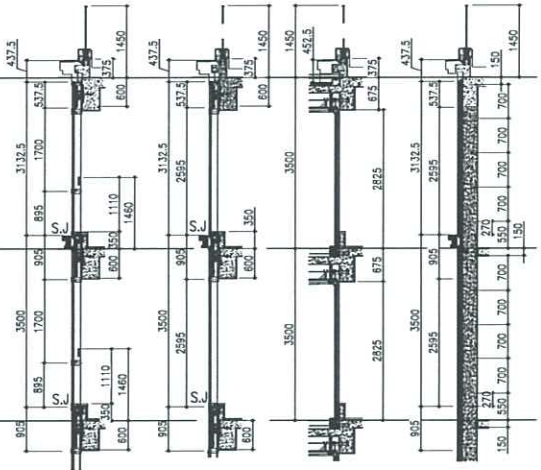
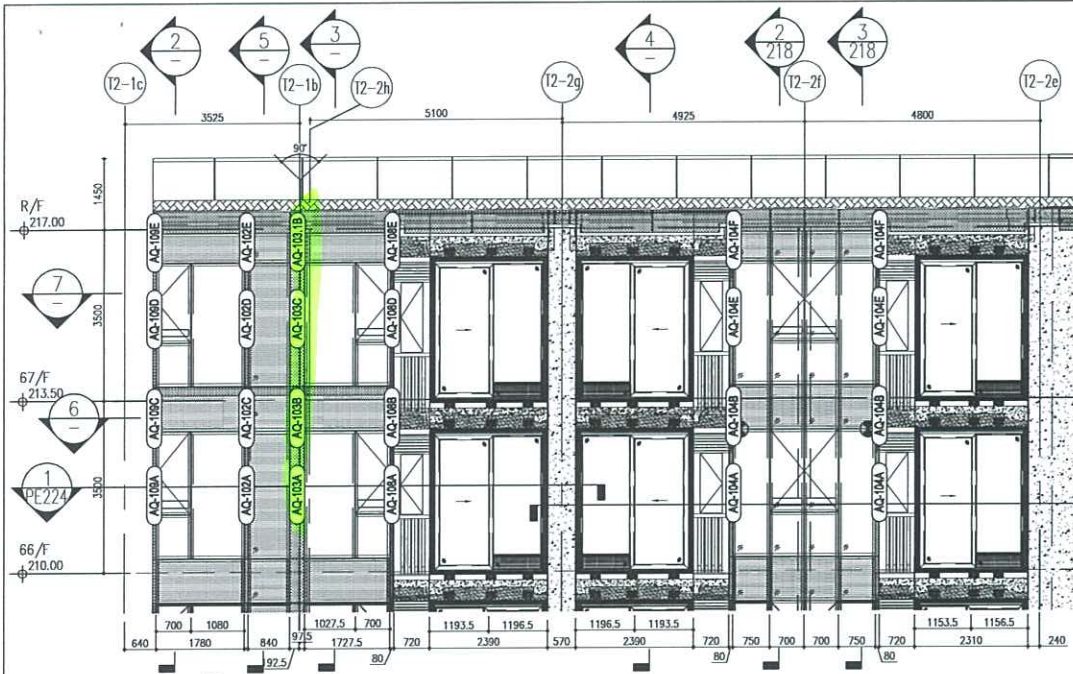

- LEGEND:**
- (1) 10mm THK. HEAT STRENGTHENED GLASS (OUTSIDE) + 12mm AIR SPACE + 12mm THK. TEMPERED GLASS
  - (2) 10mm THK. HEAT STRENGTHENED GLASS (OUTSIDE) + 12mm AIR SPACE + 10mm THK. TEMPERED GLASS
  - (3) 12mm THK. HEAT STRENGTHENED GLASS
  - (4) 12mm THK. CLEAR TEMPERED GLASS ( INTERNAL PROTECTIVE BARRIER )
  - (5) 10mm THK. HEAT STRENGTHENED GLASS (OUTSIDE) + 12mm AIR SPACE + 12mm THK. TEMPERED GLASS WITH REFLECTIVE COATING
  - (6) 10mm THK. CLEAR TEMPERED GLASS
  - (7) 8mm THK. CLEAR HEAT-STRENGTHENED GLASS + 12mm PVB + 8mm THK. CLEAR HEAT-STRENGTHENED GLASS
  - (8) 3 mm THK. ALUM. CLADDING
  - (9) 3 mm THK. ALUM. BACKPAN
  - S.J. STACK JOINT
  - (10) RESTRAINT SOCKET

B.D. REF :

---

CLIENT : 普和置業有限公司  
Sino Land Company Limited

ARCHITECT : ronald lu & partners  
Ronald Lu & Partners (HK) Ltd.  
呂元祥建築師事務所 (香港) 有限公司

MAIN CONTRACTOR : Gammon

STRUCTURAL ENGINEER : AECOM

FAÇADE CONSULTANT : AECOM

**NOTE :**

- ALL DIMENSIONS ARE IN mm.
- ALL ELEVATIONS ARE VIEWED FROM OUTSIDE.
- ALL DIMENSIONS TO BE VERIFIED ON SITE BEFORE FABRICATION.

**LEGEND :**

(X1) DETAIL MARK NO.  
(X000) REFER SHEET NO.

- F.F.L. --- FINISHED FLOOR LEVEL
- S.F.L. --- STRUCTURAL FLOOR LEVEL
- (↺) --- REVERSED DETAIL

D	DATE	REVISION	BY
D	22/04/23	REVISED AS PER COMMENTS	LS
C	18/08/22	REVISED AS PER COMMENTS	LS
B	26/07/22	REVISED AS PER COMMENTS	LS
A	12/04/22	REVISED AS PER COMMENTS	LS

JOB NO. : J-858

PROJECT : PROPOSED RESIDENTIAL DEVELOPMENT AT TKOIL ZORP, PHASE 11, LOHAS PARK TSEUNG KWAN O, N.T.

TITLE : PENTHOUSE FLOOR PARTIAL ELEVATION & SECTION, PLAN FOR CURTAIN WALL (TOWER 2)

DATE : 22-OCT-21 SCALE : 1:50(A1)

DRAWN BY : CHECKED BY :

美特鋁質有限公司  
MIDI ALUMINIUM FABRICATOR LTD.  
Units 6-8, Sunray Industrial Centre, 1/F  
610 Cha Kwo Ling Road, Kowloon  
Tel: 23489211-4 Fax: (852) 27278666

DWG NO. : J858-CW-PE221 REV. : D

T3

T3 AB

T3 AA

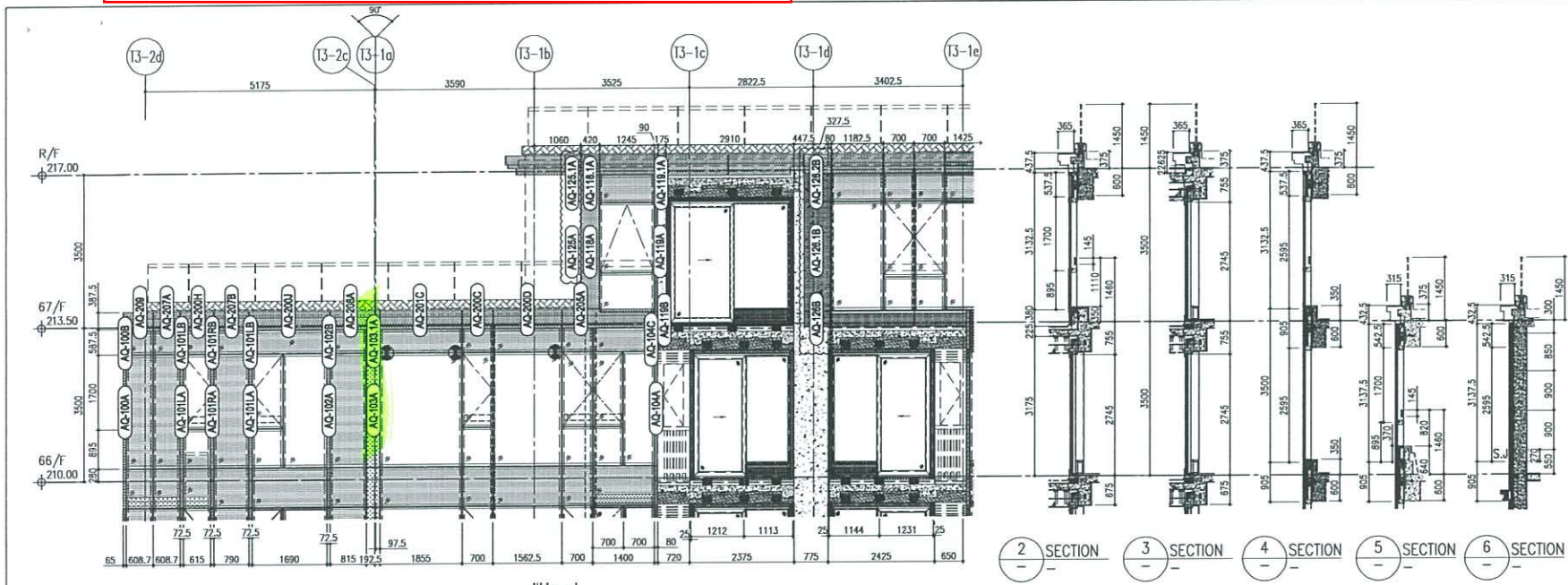

2 SECTION 3 SECTION 4 SECTION 5 SECTION 6 SECTION

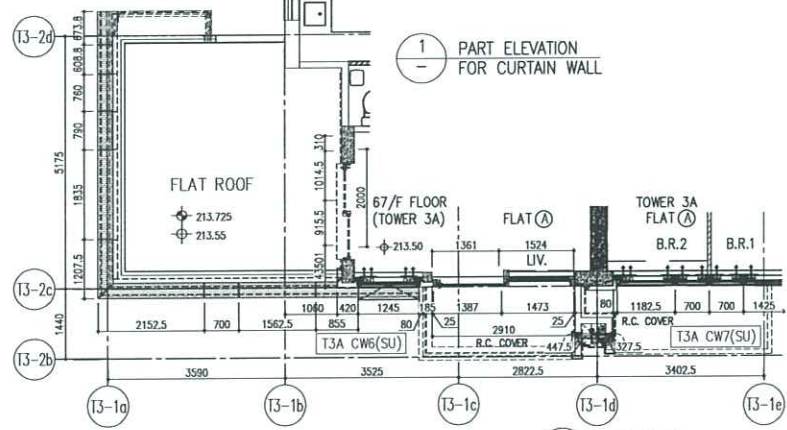

1 PART ELEVATION FOR CURTAIN WALL

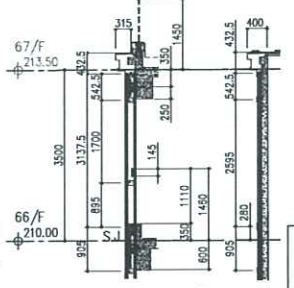

7 SECTION 8 SECTION

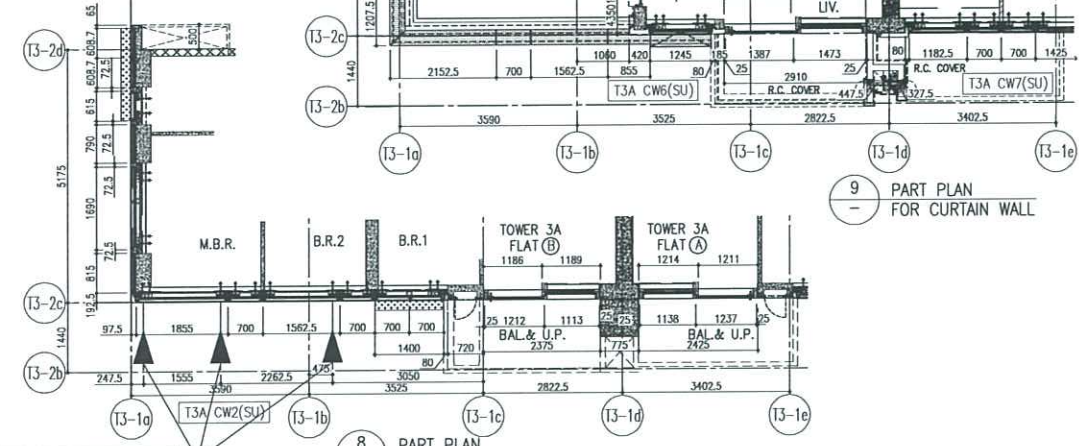

8 PART PLAN FOR CURTAIN WALL

9 PART PLAN FOR CURTAIN WALL

RESTRAINT SOCKET AT 66/F

B.D. REF :

CLIENT : 德和置業有限公司 Sino Land Company Limited

ARCHITECT : ronald lu & partners Ronald Lu & Partners (HK) Ltd. 呂元軒建築師事務所 (香港) 有限公司

MAIN CONTRACTOR : Gammon

STRUCTURAL ENGINEER : AECOM

FACADE CONSULTANT : AECOM

NOTE :

1. ALL DIMENSIONS ARE IN mm.
2. ALL ELEVATIONS ARE VIEWED FROM OUTSIDE.
3. ALL DIMENSIONS TO BE VERIFIED ON SITE BEFORE FABRICATION.

LEGEND :

(X1) DETAIL MARK NO.  
(X000) REFER SHEET NO.

1. F.F.L -- FINISHED FLOOR LEVEL
2. S.F.L -- STRUCTURAL FLOOR LEVEL
3. (R) -- REVERSED DETAIL

E	26/04/23	REVISED AS PER COMMENTS	LS
D	18/08/22	REVISED AS PER COMMENTS	LS
C	26/07/22	REVISED AS PER COMMENTS	LS
B	25/06/22	REVISED AS PER COMMENTS	LS
A	12/03/22	REVISED AS PER COMMENTS	LS
NO.	DATE	REVISED AS PER COMMENTS	BY

JOB NO. : J-858

PROJECT : PROPOSED RESIDENTIAL DEVELOPMENT AT TKOIL TORP, PHASE 11, LOHAS PARK TSUNG KHAM O, N.T.

TITLE : PENTHOUSE FLOOR PARTIAL ELEVATION & SECTION, PLAN FOR CURTAIN WALL (TOWER 3)

DATE : 22-OCT-21 SCALE : 1:50(A1)

DRAWN BY : CHECKED BY :

美特鋁質有限公司 METAL FABRICATOR LTD. Units 6-8, Sunny Industrial Centre, 1/F, 610 Cha Kwo Ling Road, Kowloon Tel:23489211-4 Fax:(852)2727666

DWG NO. : J858-CW-PE317 REV. : E

- LEGEND:
- (G) 10mm THK. HEAT STRENGTHENED GLASS (OUTSIDE) +12mm AIR SPACE + 12mm THK. TEMPERED GLASS
  - (G) 10mm THK. HEAT STRENGTHENED GLASS (OUTSIDE) +12mm AIR SPACE + 10mm THK. TEMPERED GLASS
  - (G) 12mm THK. HEAT STRENGTHENED GLASS
  - (G) 12mm THK. CLEAR TEMPERED GLASS (INTERNAL PROTECTIVE BARRIER)
  - (G) 10mm THK. HEAT STRENGTHENED GLASS (OUTSIDE) +12mm AIR SPACE + 12mm THK. TEMPERED GLASS WITH REFLECTIVE COATING
  - (G) 10mm THK. CLEAR TEMPERED GLASS
  - (G) 8mm THK. CLEAR HEAT-STRENGTHENED GLASS + 12mm PVB + 8mm THK. CLEAR HEAT-STRENGTHENED GLASS
  - (G) 3 mm THK. ALUM. CLADDING
  - (G) 3 mm THK. ALUM. BACKPAN
  - (S.J.) STACK JOINT
  - (R) RESTRAINT SOCKET

# T3

# T3 BA

# T3 BB

# T3 BC

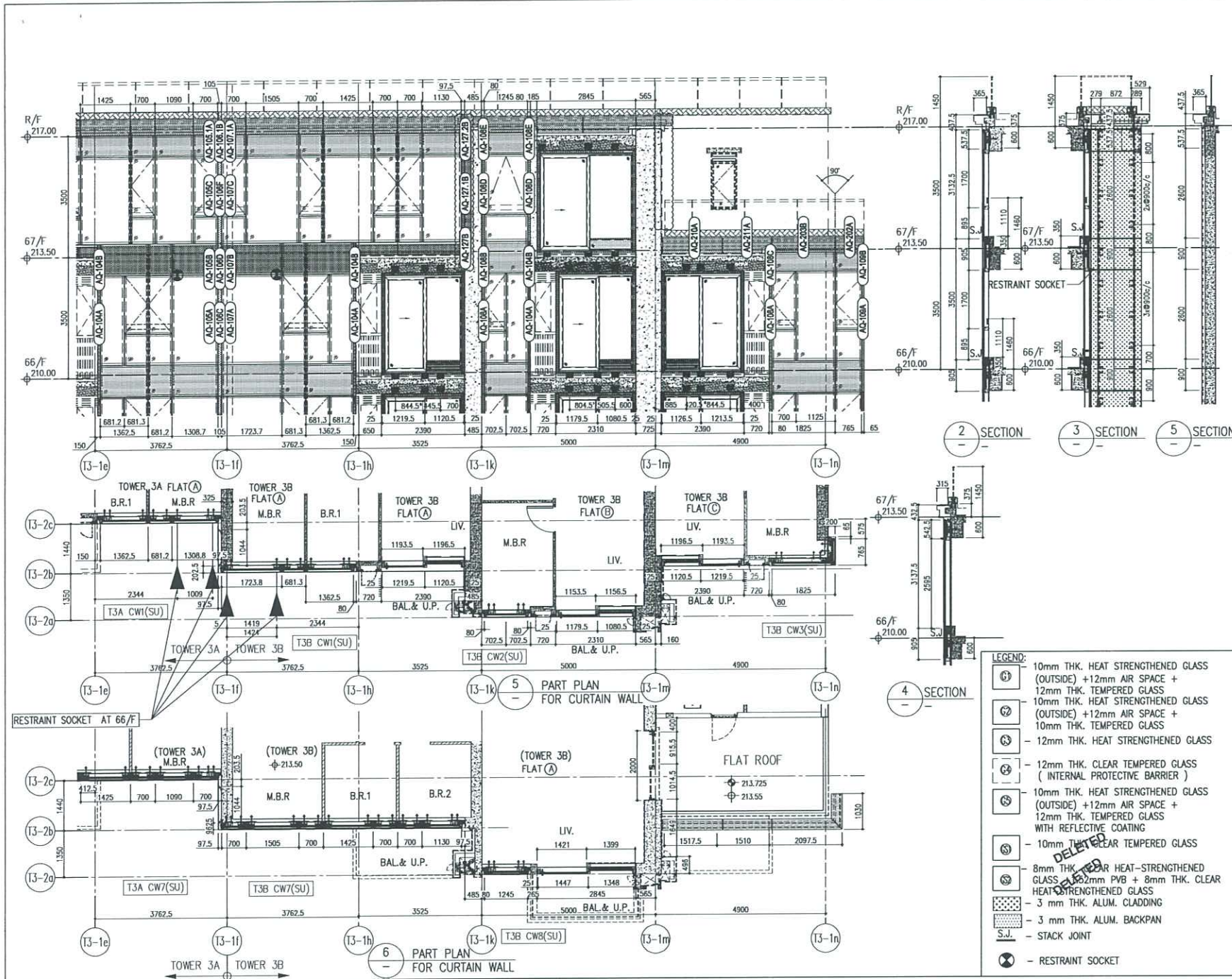

B.D. REF :

CLIENT : **信和置業有限公司**  
Sino Land Company Limited

ARCHITECT : **ronald lu & partners**  
Ronald Lu & Partners (HK) Ltd.  
呂元祥建築師事務所 (香港) 有限公司

MAIN CONTRACTOR : **Gammon**

STRUCTURAL ENGINEER : **AECOM**

FACADE CONSULTANT : **AECOM**

NOTE :

1. ALL DIMENSIONS ARE IN mm.
2. ALL ELEVATIONS ARE VIEWED FROM OUTSIDE.
3. ALL DIMENSIONS TO BE VERIFIED ON SITE BEFORE FABRICATION.

LEGEND :

(X1) DETAIL MARK NO.  
(X000) REFER SHEET NO.

1. F.F.L -- FINISHED FLOOR LEVEL
2. S.F.L -- STRUCTURAL FLOOR LEVEL
3. (Z) -- REVERSED DETAIL

NO.	DATE	REVISED	BY
E	26/04/23	REVISED AS PER COMMENTS	LS
D	18/09/22	REVISED AS PER COMMENTS	LS
C	26/07/22	REVISED AS PER COMMENTS	LS
B	25/05/22	REVISED AS PER COMMENTS	LS
A	12/03/22	REVISED AS PER COMMENTS	LS

JOB NO. : J-858

PROJECT : PROPOSED RESIDENTIAL DEVELOPMENT AT TKOIL 70RP, PHASE 11, LOHAS PARK TSEUNG KWAN O, N.T.

TITLE : PENTHOUSE FLOOR PARTIAL ELEVATION & SECTION, PLAN FOR CURTAIN WALL (TOWER 3)

DATE	SCALE
DATE : 22-OCT-21	SCALE : 1:50(A1)

DRAWN BY : CHECKED BY :

**美特銘質有限公司**  
MIDI ALUMINIUM FABRICATOR LTD.  
Units E-8, Sunray Industrial Centre, 1/F  
610 Cho Kwo Ling Road, Kowloon  
Tel: 23489211-4 Fax: (852) 27726666

DWG NO. : J858-CW-PE318 REV. : E

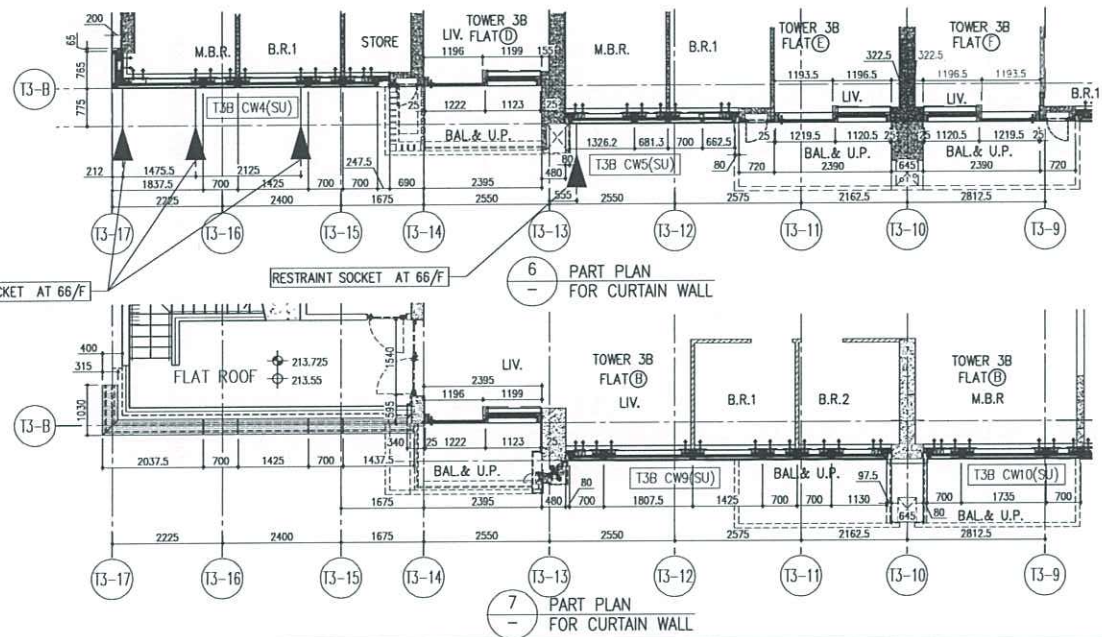
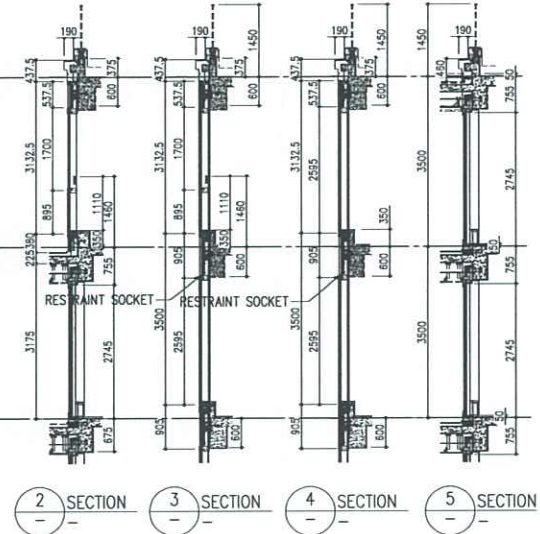
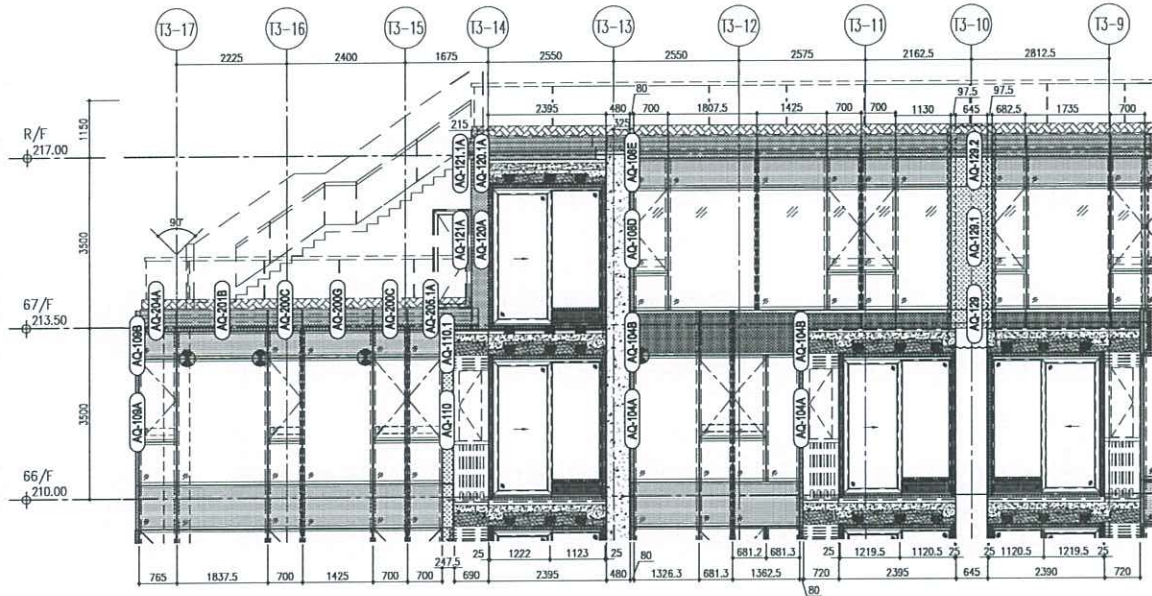

- LEGEND:**
- (1) 10mm THK. HEAT STRENGTHENED GLASS (OUTSIDE) +12mm AIR SPACE + 12mm THK. TEMPERED GLASS
  - (2) 10mm THK. HEAT STRENGTHENED GLASS (OUTSIDE) +12mm AIR SPACE + 10mm THK. TEMPERED GLASS
  - (3) 12mm THK. HEAT STRENGTHENED GLASS
  - (4) 12mm THK. CLEAR TEMPERED GLASS ( INTERNAL PROTECTIVE BARRIER )
  - (5) 10mm THK. HEAT STRENGTHENED GLASS (OUTSIDE) +12mm AIR SPACE + 12mm THK. TEMPERED GLASS WITH REFLECTIVE COATING
  - (6) 10mm THK. CLEAR TEMPERED GLASS
  - (7) 8mm THK. CLEAR HEAT-STRENGTHENED GLASS + 12mm PVB + 8mm THK. CLEAR HEAT-STRENGTHENED GLASS
  - (8) 3 mm THK. ALUM. CLADDING
  - (9) 3 mm THK. ALUM. BACKPAN
  - (S.J.) STACK JOINT
  - (RS) RESTRAINT SOCKET

B.D. REF :

CIENT : 怡和置業有限公司  
Sino Land Company Limited

ARCHITECT : ronald lu & partners  
Ronald Lu & Partners (HK) Ltd.  
呂元祥建築師事務所 (香港) 有限公司

MAIN CONTRACTOR : Gammon

STRUCTURAL ENGINEER : AECOM

FACADE CONSULTANT : AECOM

**NOTE:**

1. ALL DIMENSIONS ARE IN mm.
2. ALL ELEVATIONS ARE VIEWED FROM OUTSIDE.
3. ALL DIMENSIONS TO BE VERIFIED ON SITE BEFORE FABRICATION.

**LEGEND:**

- (X1) DETAIL MARK NO.
- (X001) REFER SHEET NO.

1. F.F.L. --- FINISHED FLOOR LEVEL  
2. S.F.L. --- STRUCTURAL FLOOR LEVEL  
3. (R) --- REVERSED DETAIL

NO.	DATE	REVISED	BY
E	26/04/23	REVISED AS PER COMMENTS	LS
D	18/08/22	REVISED AS PER COMMENTS	LS
C	26/07/22	REVISED AS PER COMMENTS	LS
B	26/05/22	REVISED AS PER COMMENTS	LS
A	12/03/22	REVISED AS PER COMMENTS	LS

JOB NO. : J-858

PROJECT : PROPOSED RESIDENTIAL DEVELOPMENT AT TKOIL 70R, PHASE 11, LOHAS PARK TSEUNG KWAN O, N.T.

TITLE : PENTHOUSE FLOOR PARTIAL ELEVATION & SECTION, PLAN FOR CURTAIN WALL (TOWER 3)

DATE : 22-OCT-21 SCALE : 1:50(A1)

DRAWN BY : CHECKED BY :

美特銘質有限公司  
MIDI ALUMINIUM FABRICATOR LTD.  
Units 6-8, Sunray Industrial Centre, 1/F  
610 Cha Kwo Ling Road, Kowloon  
Tel: 23489211-4 Fax: (852) 2772666

DWG NO. : J858-CW-PE319 REV. : E

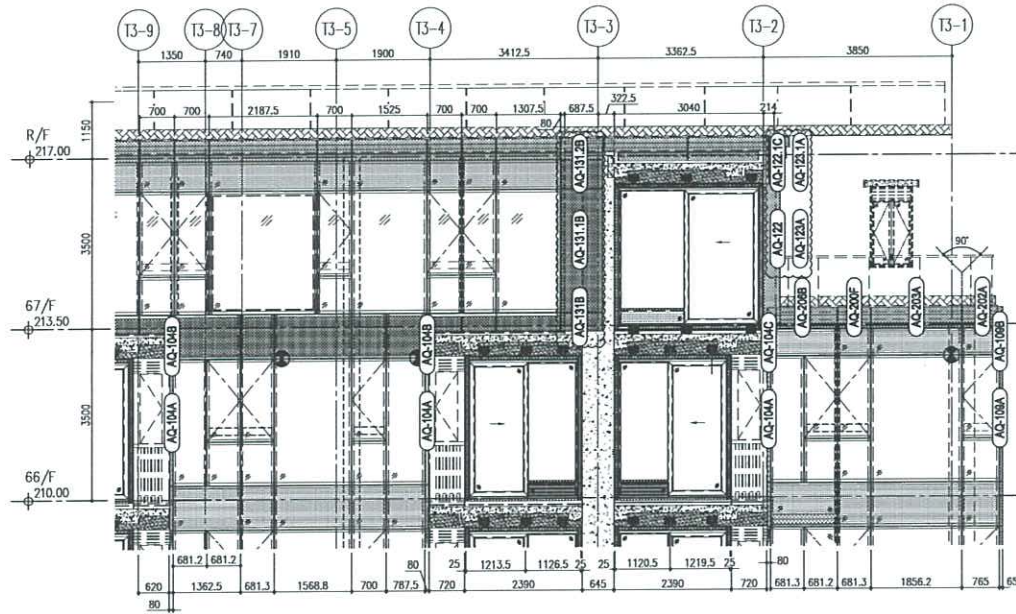

1 PART ELEVATION FOR CURTAIN WALL

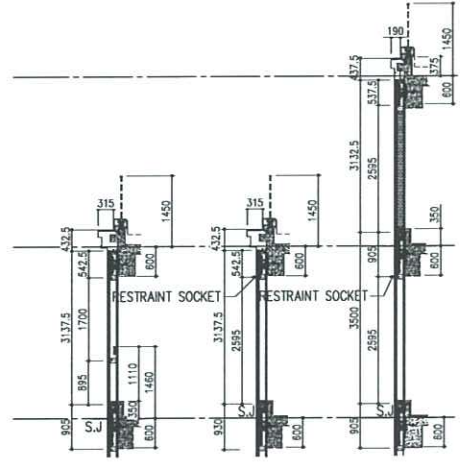

2 SECTION 3 SECTION 4 SECTION

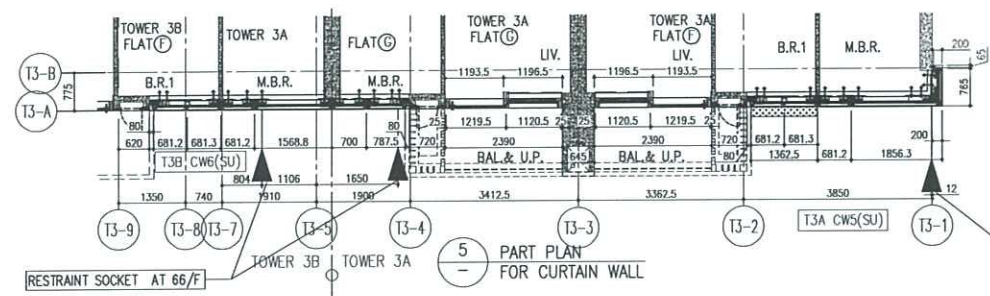

5 PART PLAN FOR CURTAIN WALL

RESTRAINT SOCKET AT 66/F

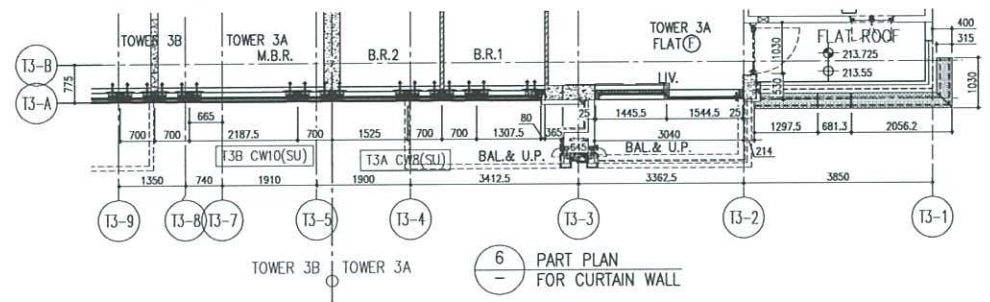

6 PART PLAN FOR CURTAIN WALL

- LEGEND:
- ① 10mm THK. HEAT STRENGTHENED GLASS (OUTSIDE) +12mm AIR SPACE + 12mm THK. TEMPERED GLASS
  - ② 10mm THK. HEAT STRENGTHENED GLASS (OUTSIDE) +12mm AIR SPACE + 10mm THK. TEMPERED GLASS
  - ③ 12mm THK. HEAT STRENGTHENED GLASS
  - ④ 12mm THK. CLEAR TEMPERED GLASS ( INTERNAL PROTECTIVE BARRIER )
  - ⑤ 10mm THK. HEAT STRENGTHENED GLASS (OUTSIDE) +12mm AIR SPACE + 12mm THK. TEMPERED GLASS WITH REFLECTIVE COATING
  - ⑥ 10mm THK. CLEAR TEMPERED GLASS
  - ⑦ 8mm THK. CLEAR HEAT-STRENGTHENED GLASS + 0.2mm PVB + 8mm THK. CLEAR HEAT-STRENGTHENED GLASS
  - ⑧ 3 mm THK. ALUM. CLADDING
  - ⑨ 3 mm THK. ALUM. BACKPAN
  - S.J. STACK JOINT
  - ⊗ RESTRAINT SOCKET

B.D. REF :

---

CLIENT : 世和置業有限公司 Sino Land Company Limited

ARCHITECT : Ronald Lu & Partners Ronald Lu & Partners (HK) Ltd. 呂元祥建築師事務所 (香港) 有限公司

MAIN CONTRACTOR : Gammon

STRUCTURAL ENGINEER : AECOM

FAÇADE CONSULTANT : AECOM

NOTE :

- ALL DIMENSIONS ARE IN mm.
- ALL ELEVATIONS ARE VIEWED FROM OUTSIDE.
- ALL DIMENSIONS TO BE VERIFIED ON SITE BEFORE FABRICATION.

LEGEND :

- X1 DETAIL MARK NO.
- X001 REFER SHEET NO.

1. F.F.L. -- FINISHED FLOOR LEVEL  
2. S.F.L. -- STRUCTURAL FLOOR LEVEL  
3. (↔) -- REVERSED DETAIL

NO.	DATE	REVISED AS PER COMMENTS	BY
E	26/04/23	REVISED AS PER COMMENTS	LS
B	18/09/22	REVISED AS PER COMMENTS	LS
C	24/07/22	REVISED AS PER COMMENTS	LS
B	25/05/22	REVISED AS PER COMMENTS	LS
A	12/03/22	REVISED AS PER COMMENTS	LS

JOB NO. : J-858

PROJECT : PROPOSED RESIDENTIAL DEVELOPMENT AT TKOIL 70RP, PHASE 11, LOHAS PARK TSEUNG KWAN G, N.T.

TITLE : PENTHOUSE FLOOR PARTIAL ELEVATION & SECTION, PLAN FOR CURTAIN WALL (TOWER 3)

DATE : 22-OCT-21 SCALE : 1:50(A1)

DRAWN BY : CHECKED BY :

美特銘質有限公司  
MIDI ALUMINIUM FABRICATOR LTD.  
Units 6-8, Sunny Industrial Centre, 1/F  
610 Cha Kwo Ling Road, Kowloon  
Tel:23489211-4 Fax:(852)27727666

DWG NO. : JB58-CW-PE320 REV. : E

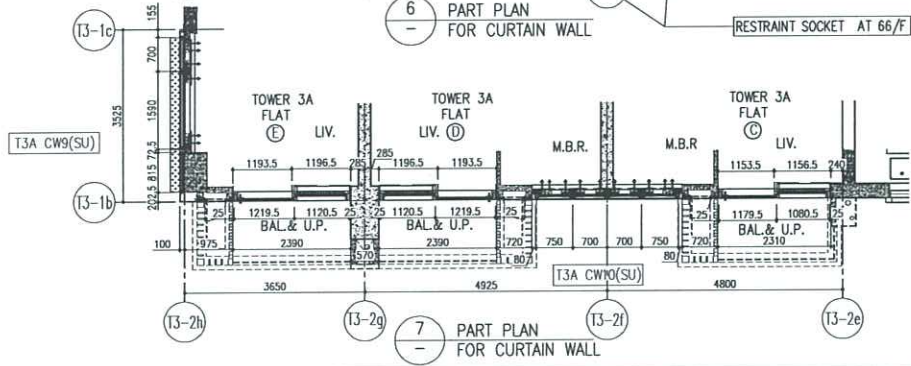
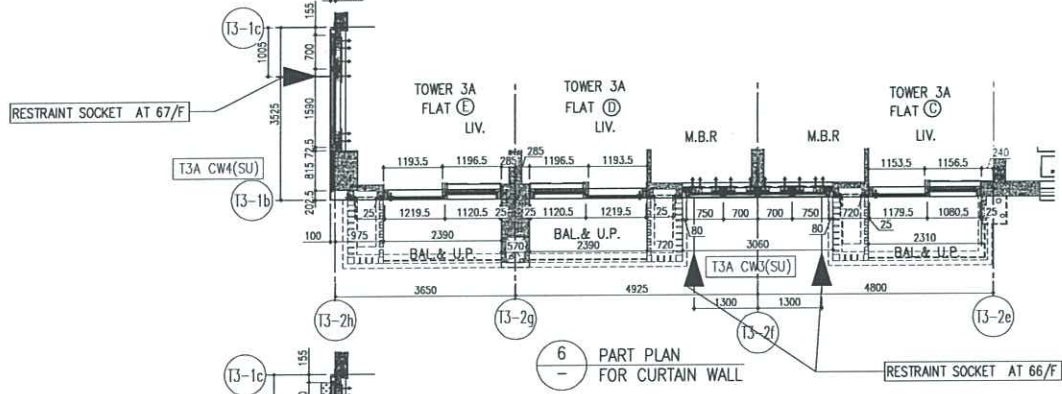
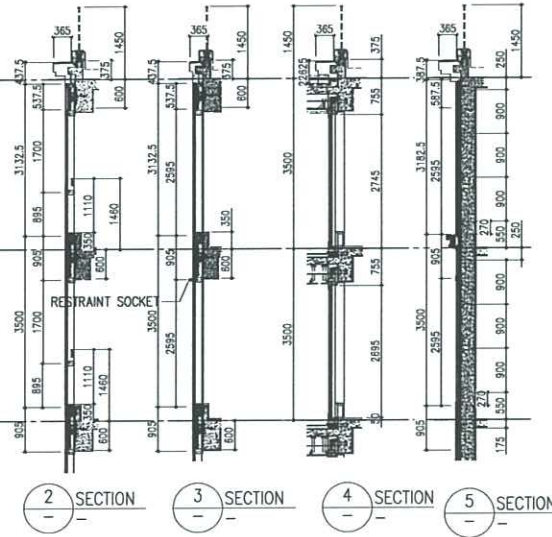
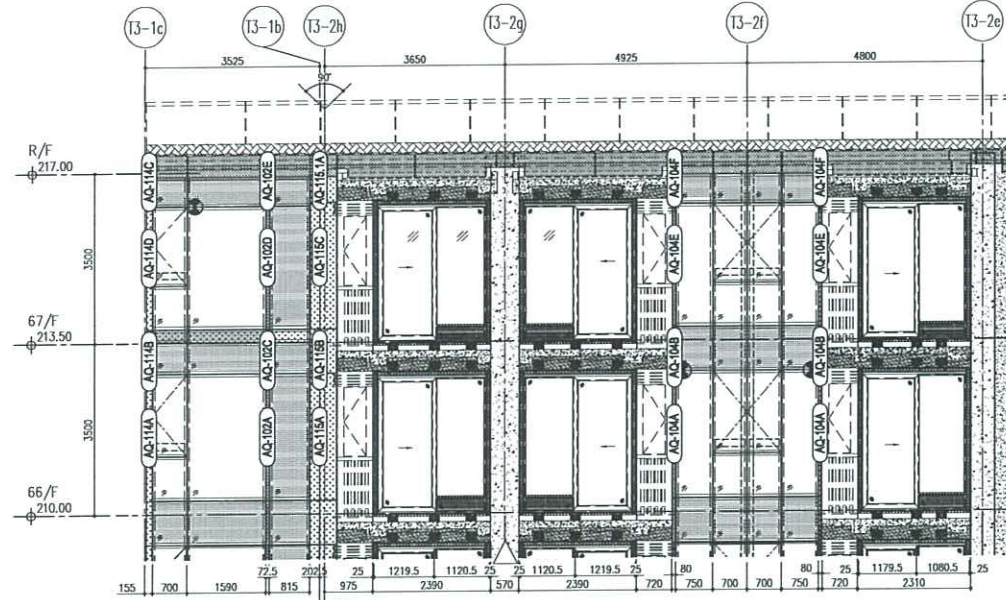

- LEGEND:**
- (1) 10mm THK. HEAT STRENGTHENED GLASS (OUTSIDE) +12mm AIR SPACE + 12mm THK. TEMPERED GLASS
  - (2) 10mm THK. HEAT STRENGTHENED GLASS (OUTSIDE) +12mm AIR SPACE + 10mm THK. TEMPERED GLASS
  - (3) 12mm THK. HEAT STRENGTHENED GLASS
  - (4) 12mm THK. CLEAR TEMPERED GLASS ( INTERNAL PROTECTIVE BARRIER )
  - (5) 10mm THK. HEAT STRENGTHENED GLASS (OUTSIDE) +12mm AIR SPACE + 12mm THK. TEMPERED GLASS WITH REFLECTIVE COATING
  - (6) 10mm THK. CLEAR TEMPERED GLASS
  - (7) 8mm THK. CLEAR HEAT-STRENGTHENED GLASS +12mm PVB + 8mm THK. CLEAR HEAT-STRENGTHENED GLASS
  - (8) 3 mm THK. ALUM. CLADDING
  - (9) 3 mm THK. ALUM. BACKPAN
  - (10) STACK JOINT
  - (11) RESTRAINT SOCKET

B.D. REF :

CLIENT : 德和置業有限公司  
Sino Land Company Limited

ARCHITECT : ronald lu & partners  
Ronald Lu & Partners (HK) Ltd.  
呂元祥建築師事務所 (香港) 有限公司

MAIN CONTRACTOR : Gammon

STRUCTURAL ENGINEER : AECOM

FAÇADE CONSULTANT : AECOM

**NOTE :**

1. ALL DIMENSIONS ARE IN mm.
2. ALL ELEVATIONS ARE VIEWED FROM OUTSIDE.
3. ALL DIMENSIONS TO BE VERIFIED ON SITE BEFORE FABRICATION.

**LEGEND :**

- (X1) DETAIL MARK NO.
- (X000) REFER SHEET NO.

1. F.F.L -- FINISHED FLOOR LEVEL
2. S.F.L -- STRUCTURAL FLOOR LEVEL
3. (2x) -- REVERSED DETAIL

NO.	DATE	REVISED	BY
E	24/04/23	REVISED AS PER COMMENTS	LS
D	14/06/22	REVISED AS PER COMMENTS	LS
C	26/07/22	REVISED AS PER COMMENTS	LS
B	26/05/22	REVISED AS PER COMMENTS	LS
A	12/03/22	REVISED AS PER COMMENTS	LS

JOB NO. : J-858  
PROJECT : PROPOSED RESIDENTIAL DEVELOPMENT AT TKOIL 70RP, PHASE 11, LOHAS PARK TSEUNG KWAN O, N.T.

TITLE : PENTHOUSE FLOOR PARTIAL ELEVATION & SECTION, PLAN FOR CURTAIN WALL (TOWER 3)

DATE : 22-OCT-21 SCALE : 1:50(A1)  
DRAWN BY : CHECKED BY :

美特銘質有限公司  
MIDI ALUMINIUM FABRICATOR LTD.  
Units E-8, Sunny Industrial Centre, 1/F  
610 Chi Kwo Ling Road, Kowloon  
Tel:23489211-4 Fax:(852)27276666

DWG NO. : J858-CW-PE321 REV. : E

TI

# Access Panel 位置

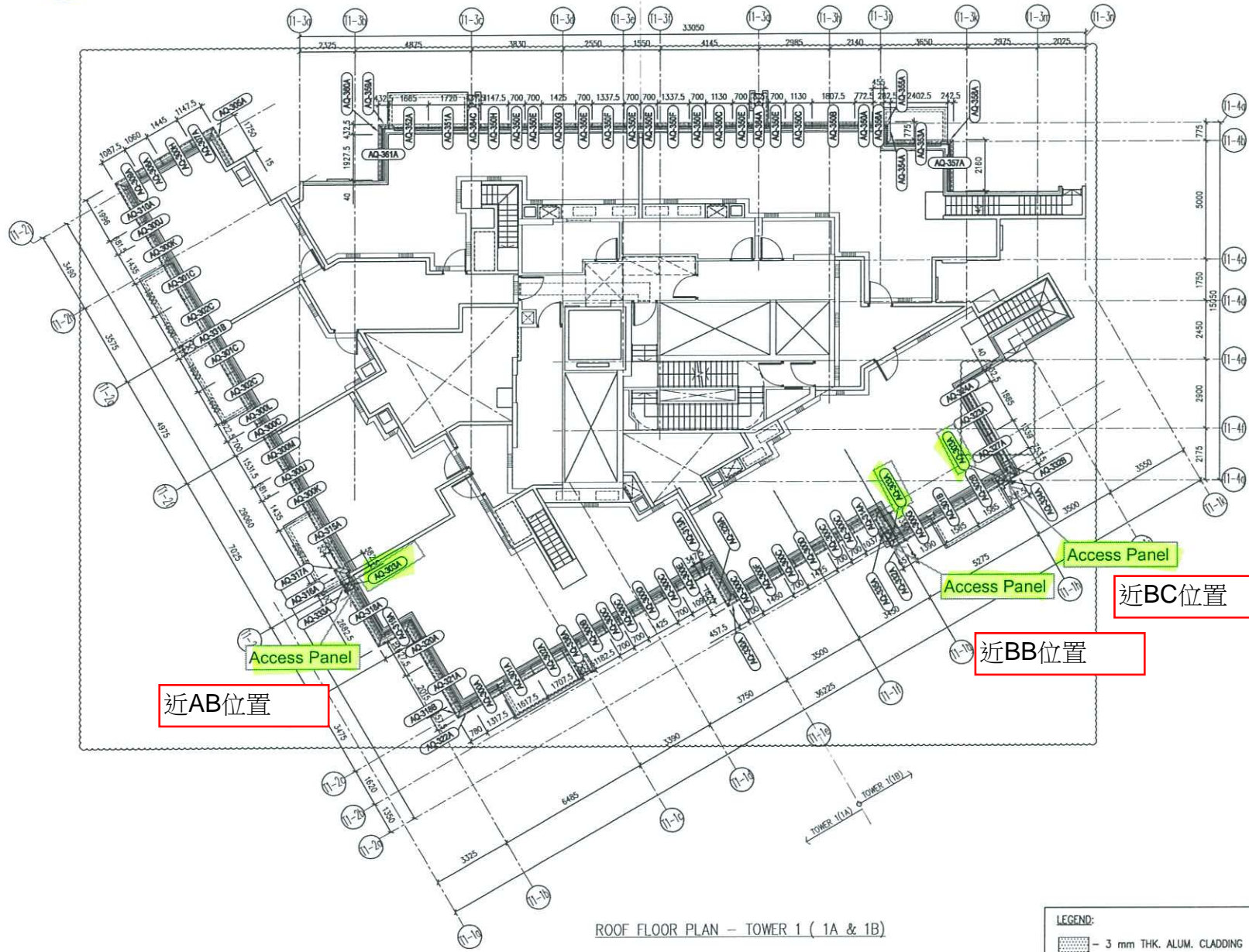

近AB位置

近BB位置

近BC位置

ROOF FLOOR PLAN - TOWER 1 ( 1A & 1B )

LEGEND:  
 - 3 mm THK. ALUM. CLADDING

B.D. REF :

---

CLIENT :  
 Sino Land Company Limited

ARCHITECT :  
 ronald lu & partners  
 Ronald Lu & Partners (HK) Ltd.  
 呂元祥建築師事務所 (香港) 有限公司

MAIN CONTRACTOR :  
 Gammon

STRUCTURAL ENGINEER :  
 AECOM

FAÇADE CONSULTANT:  
 AECOM

NOTE :  
 1. ALL DIMENSIONS ARE IN mm.  
 2. ALL ELEVATIONS ARE VIEWED FROM OUTSIDE.  
 3. ALL DIMENSIONS TO BE VERIFIED ON SITE BEFORE FABRICATION.

LEGEND :  
 (X1) --- DETAIL MARK NO.  
 (WOOD) --- REFER SHEET NO.

1. F.F.L. --- FINISHED FLOOR LEVEL  
 2. S.F.L. --- STRUCTURAL FLOOR LEVEL  
 3. (R) --- REVERSED DETAIL

D			
C			
B			
A			
NO.	DATE	REVISED	BY

JOB NO. : J-B58

PROJECT :  
 PROPOSED RESIDENTIAL DEVELOPMENT  
 AT TKOYL TORP, PHASE 11, LOHAS PARK  
 TSEUNG KWAN O, N.T.

TITLE :  
 ALUM. FEATURE ROOF PLAN  
 FOR CURTAIN WALL(TOWER 1)

DATE : 22-OCT-21 SCALE : 1:160(A1)

DRAWN BY : CHECKED BY :

MIDI ALUMINUM FABRICATOR LTD.  
 Units 6-8, Sunray Industrial Centre, 1/F  
 610 Cheo Kwo Ling Road, Kowloon  
 Tel:23489211-4 Fax:(852)2727666

DWG NO. : J858-CW-RP101 REV. : -

71

3字頭  
按圖中獨立打

依紅方格內為一扎

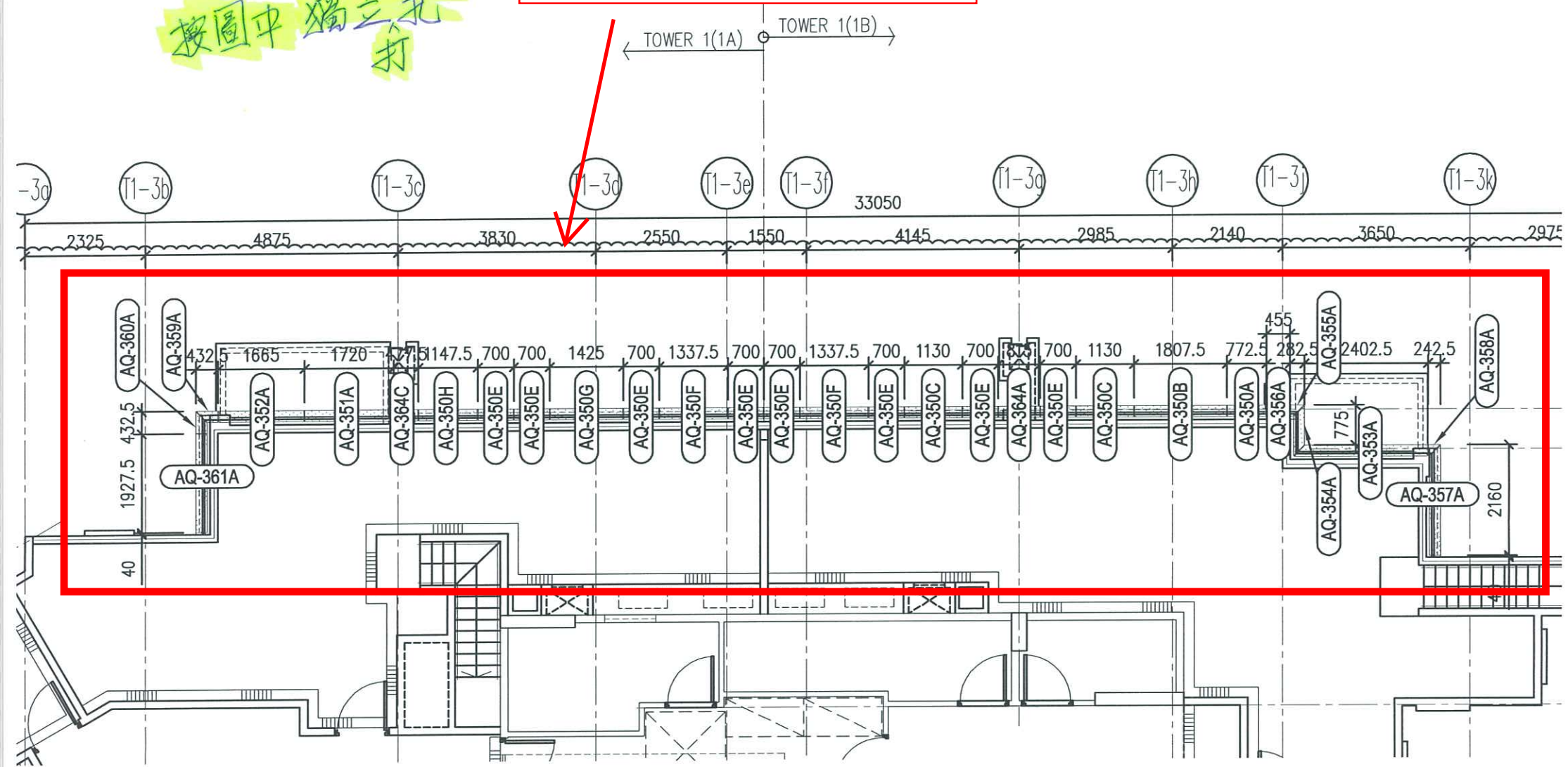

11

依紅方格內為一扎

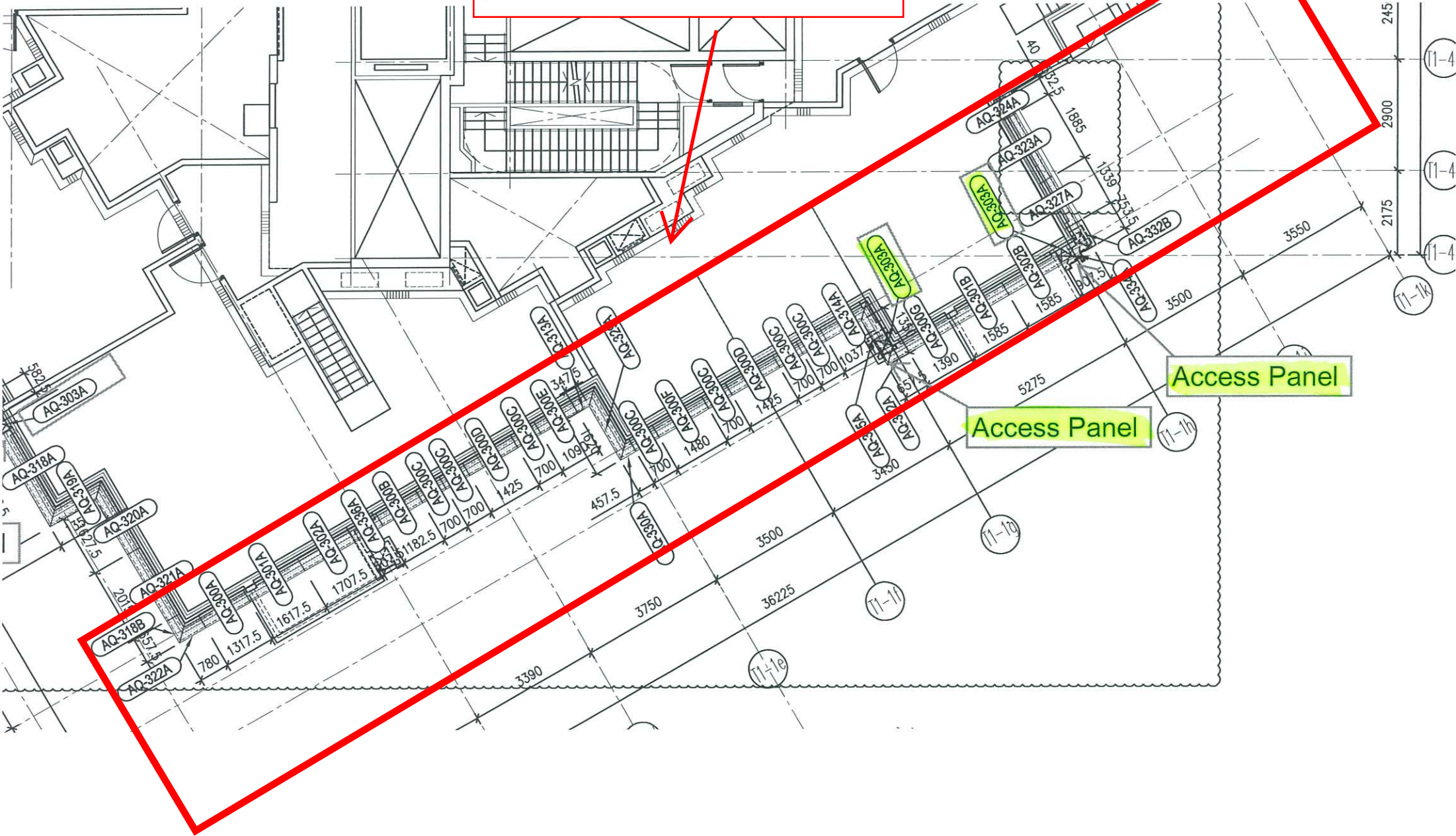

T1

依紅方格內為一扎

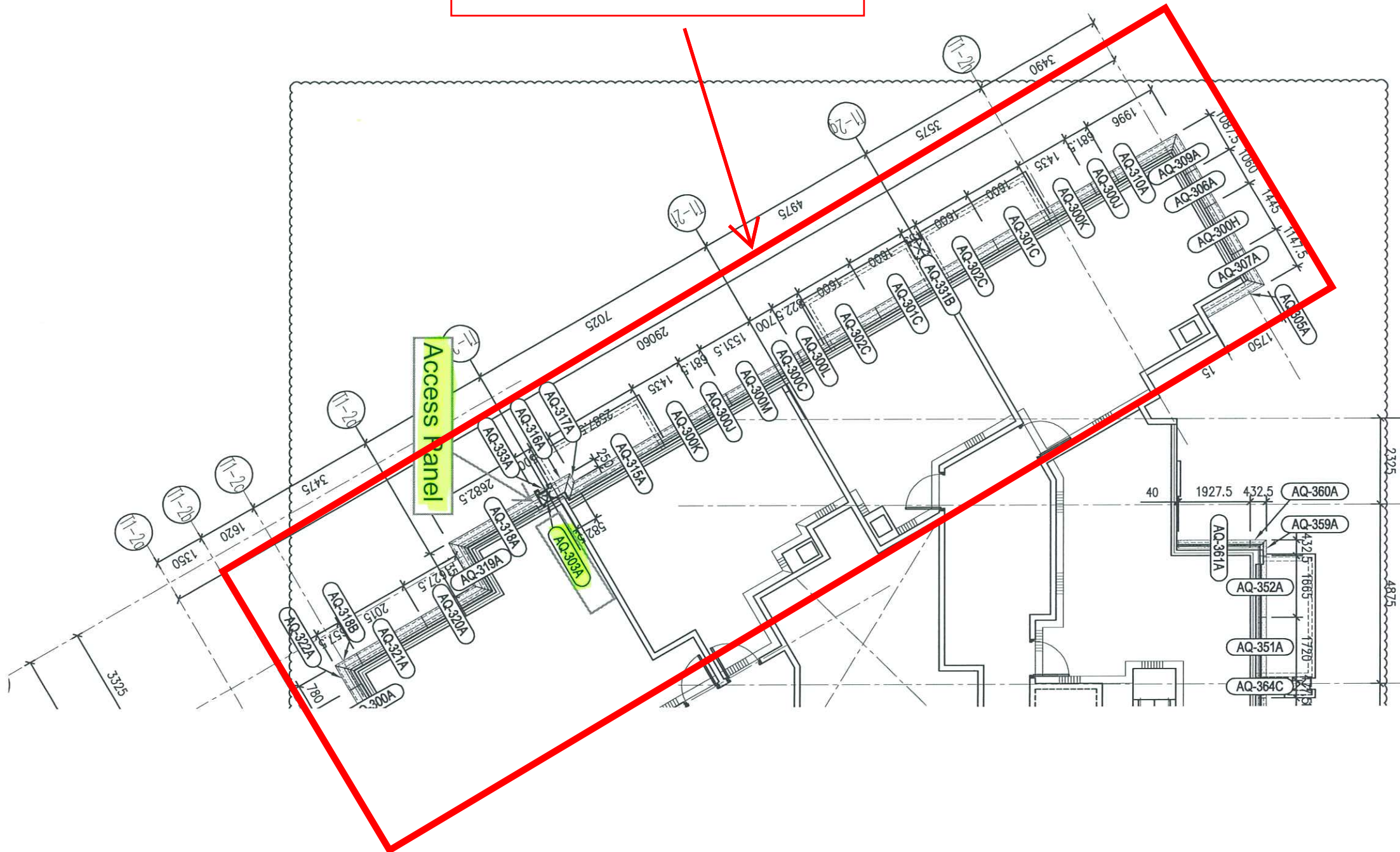



T2

依紅方格內為一扎

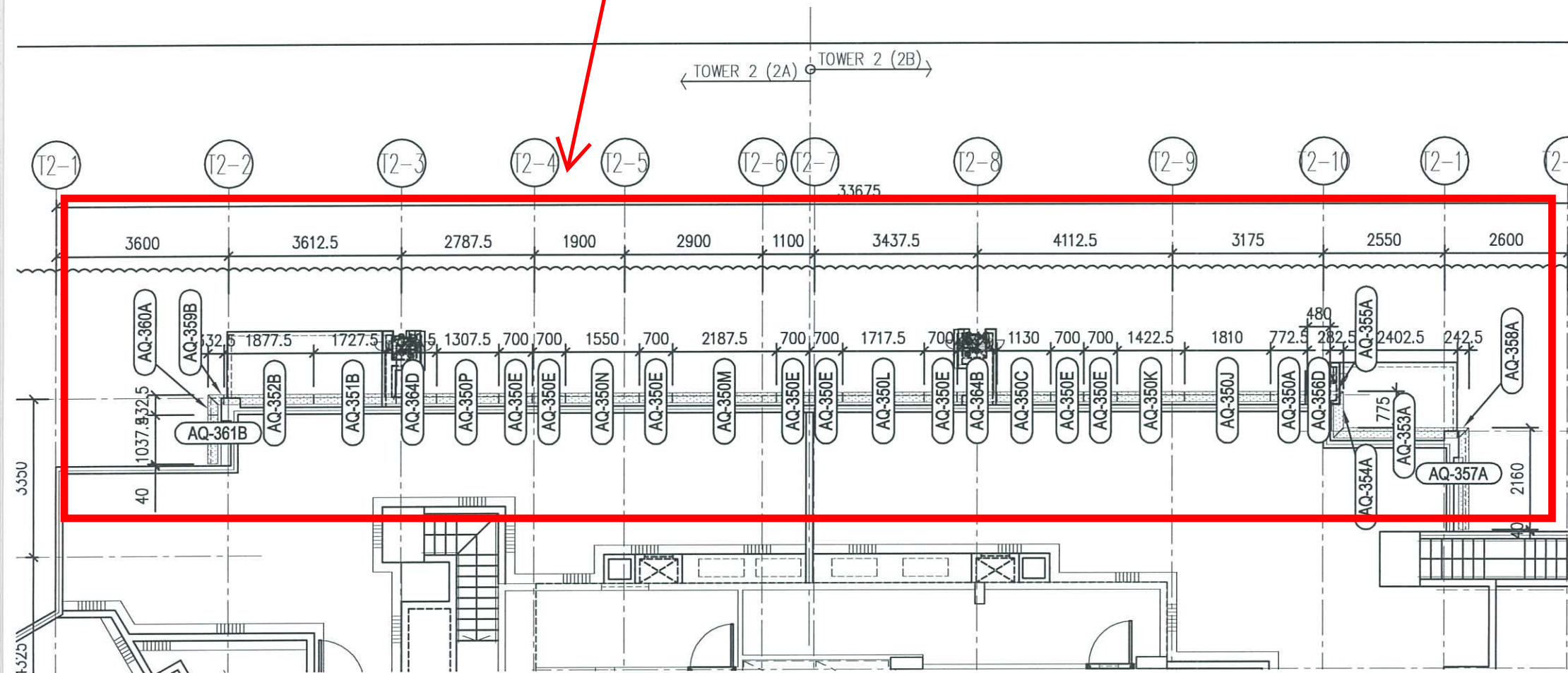

T2

依紅方格內為一扎

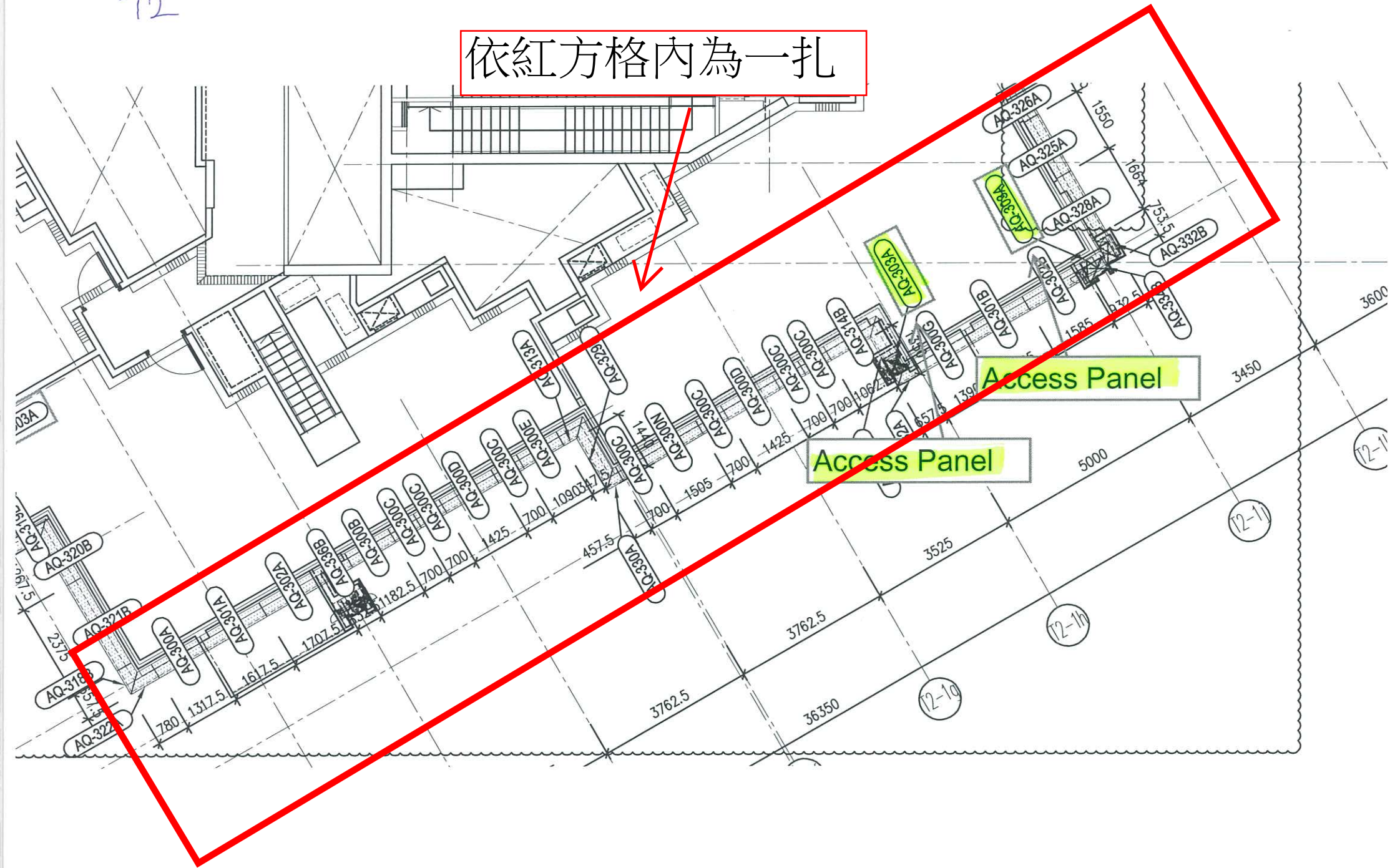



T3

# Access Panel 位置

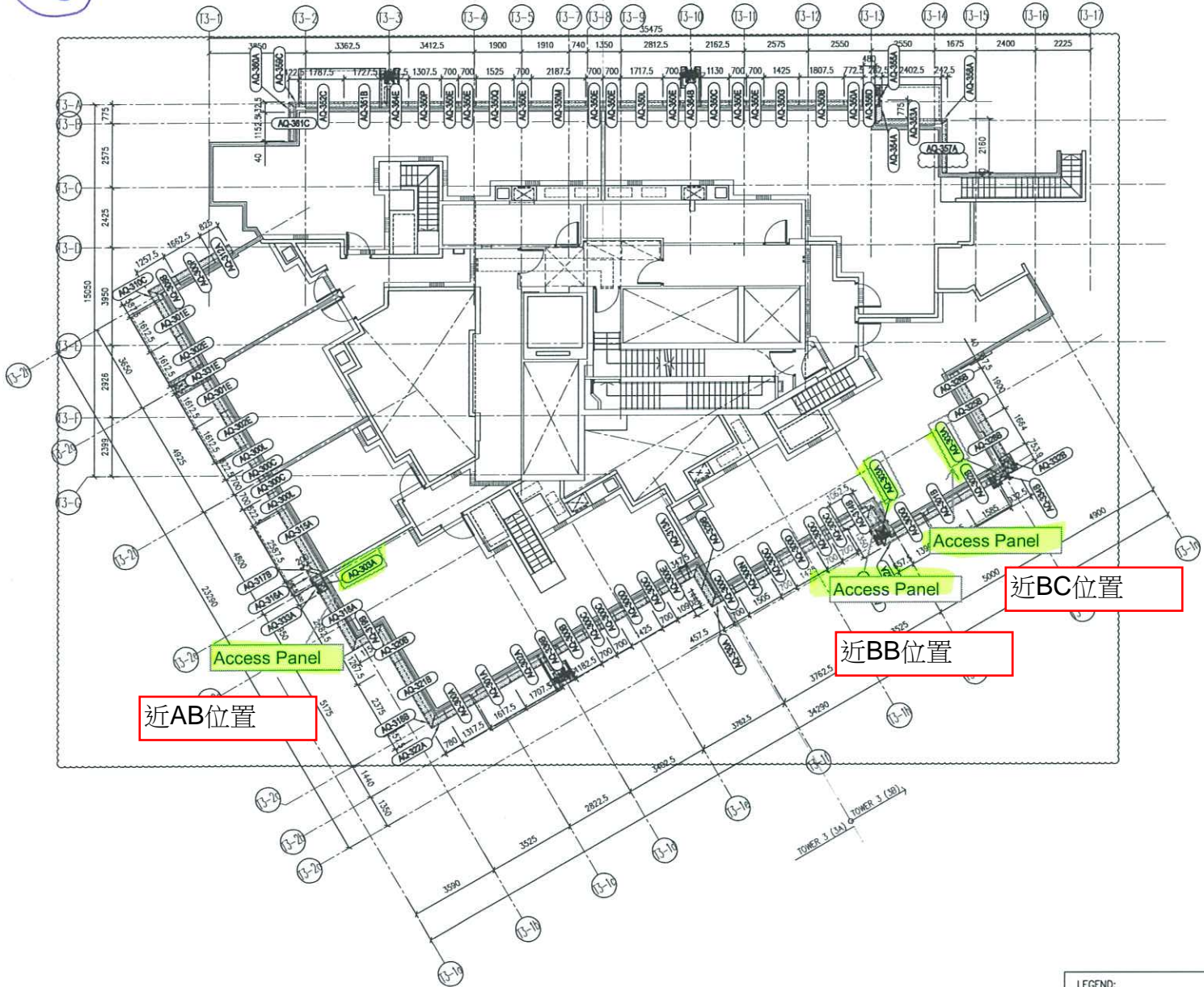

近AB位置

近BB位置

近BC位置

ROOF FLOOR PLAN - TOWER 3 ( 3A & 3B )

LEGEND:  
 - 3 mm THK. ALUM. CLADDING

B.D. REF :

CLIENT :  
 信和置業有限公司  
 Sino Land Company Limited

ARCHITECT :  
 ronald lu & partners  
 Ronald Lu & Partners (HK) Ltd.  
 呂元祥建築師事務所 (香港) 有限公司

MAIN CONTRACTOR :  
 Gammon

STRUCTURAL ENGINEER :  
 AECOM

FAÇADE CONSULTANT:  
 AECOM

NOTE :  
 1. ALL DIMENSIONS ARE IN MM.  
 2. ALL ELEVATIONS ARE VIEWED FROM OUTSIDE.  
 3. ALL DIMENSIONS TO BE VERIFIED ON SITE BEFORE FABRICATION.

LEGEND :  
 X1 - DETAIL MARK NO.  
 X001 - REFER SHEET NO.

1. F.F.L. --- FINISHED FLOOR LEVEL  
 2. S.F.L. --- STRUCTURAL FLOOR LEVEL  
 3. Ⓜ --- REVERSED DETAIL

D			
C			
B			
A			
NO.	DATE	REVISED	BY

JOB NO. : J-B5B  
 PROJECT :  
 PROPOSED RESIDENTIAL DEVELOPMENT  
 AT TIKOTL 70RP, PHASE 11, LOHAS PARK  
 TSEUNG KWAN O, N.T.

TITLE :  
 ALUM. FEATURE ROOF PLAN  
 FOR CURTAIN WALL(TOWER 3)

DATE : 22-OCT-21 SCALE : 1:160(A1)  
 DRAWN BY : CHECKED BY :

美特鋁質有限公司  
 MIDI ALUMINUM FABRICATOR LTD.  
 Units 6-8, Suenroy Industrial Centre, 1/F  
 510 Che Kwo Ling Road, Kowloon  
 Tel: 23489211-4 Fax: (852) 27728666

DWG NO. : JB58-CW-RP301 REV. : -

T3

依紅方格內為一扎

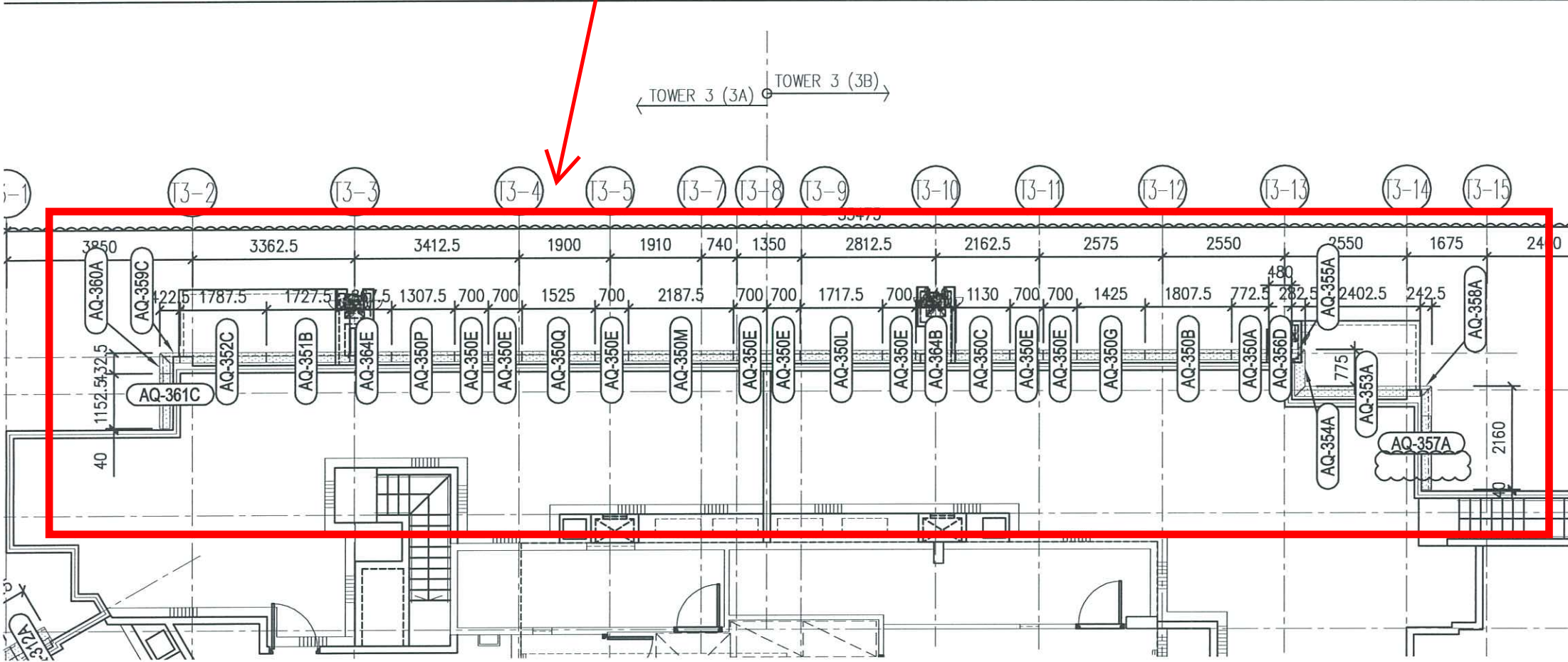

T3

依紅方格內為一扎

