



工程指示 / 要求簡箋(E.I.)

工程指示編號：EI / 1978 / 24 修改版次：-
 工程編號 ：J - 858 工程名稱 ：將軍澳日出康城 LP-11
 工程項目 ：Glass Cladding 地盤吊運用 鐵件 (12件) (導向威也)
 收件人 ：Maggie 發件人 ：Ant Yeung 日期：25/01/2024

要求提供 / 確認 事項：

- | | | |
|------------------------------------|-------------------------------------|-------------------------------|
| <input type="checkbox"/> 初步鋁料 B.M. | <input type="checkbox"/> 加工拆圖，然後生產 | <input type="checkbox"/> 尺寸表 |
| <input type="checkbox"/> 正式鋁料 B.M. | <input type="checkbox"/> 技術上資料 / 指示 | <input type="checkbox"/> 報價 |
| <input type="checkbox"/> 配件 B.M. | <input type="checkbox"/> 樣辦或貨品說明書 | <input type="checkbox"/> 分判合約 |

內容：

因應工地風勢強烈，中層位置的風力會導致 Glass Cladding 玻璃件在空中打轉。做成危險。也有機會碰到已安裝的 Glass Cladding 玻璃件，做成損壞。

為加強吊運安全，需用導向威也。作為輔助，非主力吊運

請按加工圖生產鐵件送地盤使用。供 Glass Cladding 修在鐵巴上。而鐵巴連接導向威也。

黑鐵油紅丹：100x5mm 厚, L=1000mm 長

每座 4 件，共 12 件

請在 2024. 02.25 前完成上列要求。

附：

以上項目為：

- 原合約工程包 原合約工程加 / 減賬 新工程報價

原因：-

分發東莞各部門：

- () 生產技術總監 連附件 () 技術部 連附件 () 生產部 連附件 () 機械設計部 連附件
 () 採購部 連附件 () 生產統籌部 連附件 () 小羅&清 連附件
 () 質檢部 連附件 () 會計部 連附件 () 報關組 連附件 () 其他 _____ 連附件

分發其他分判：

連附件

分發香港各部門：

- () 行政部 連附件 () 會計部 連附件 () 統籌部 連附件 (✓) 工程部地盤科文 積哥 連附件
 (✓) 採購部 連附件 () QS 部 連附件 () 維修部 連附件 () 其他 _____ 連附件

傳遞編號：

HK / 24

發件人簽署：

項目經理簽署：

物料: 100 x 5 mm 厚铝板, 铝铁, 油缸.

编号: GC - Bar

L = 1000 mm 长

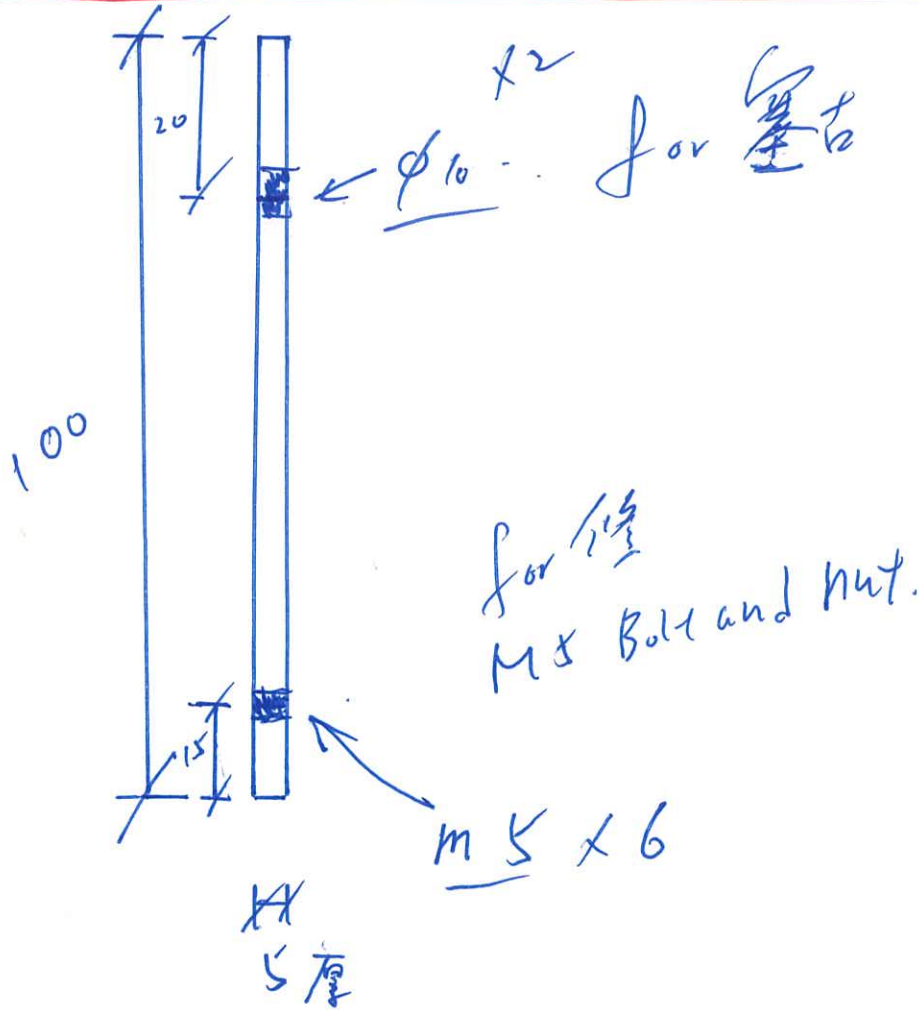

共 12 条
(每座 4 条)

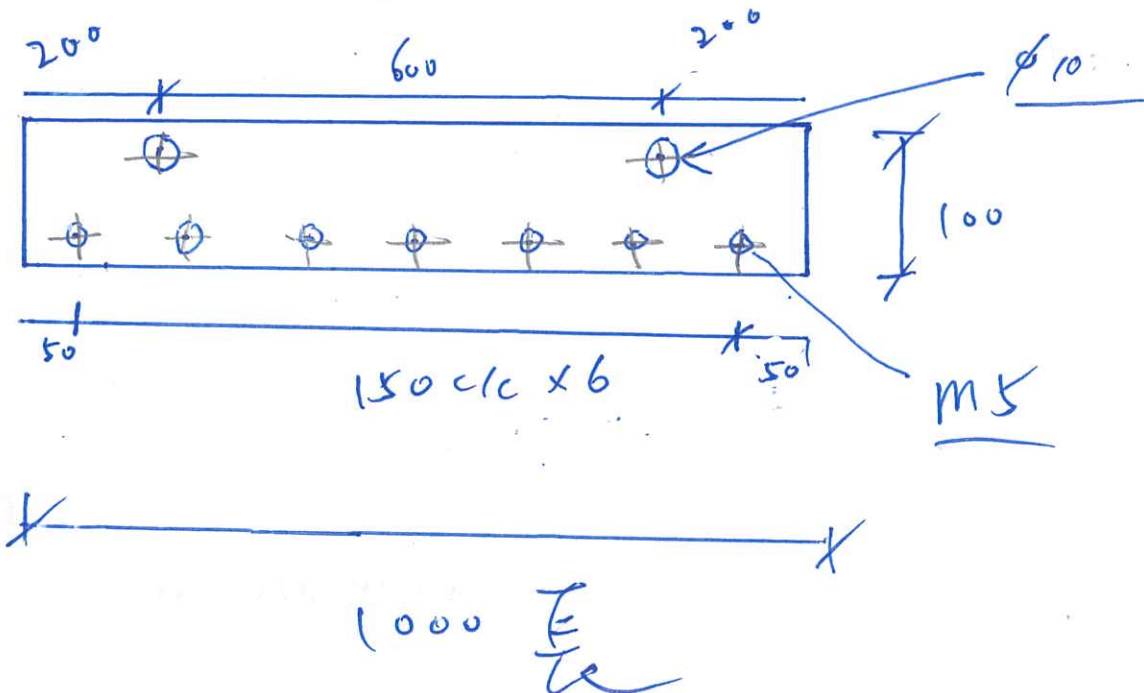



美特鋁質有限公司
MIDI Aluminium Fabricator Ltd

工程號 J858
地址 康城11期

類別
制圖 W. C. M

物料號 -

圖號 GC-20

修改 2 3 4
日期 27/06/06/07/11/

鐵巴駁導向威也

表圖 復核
批准

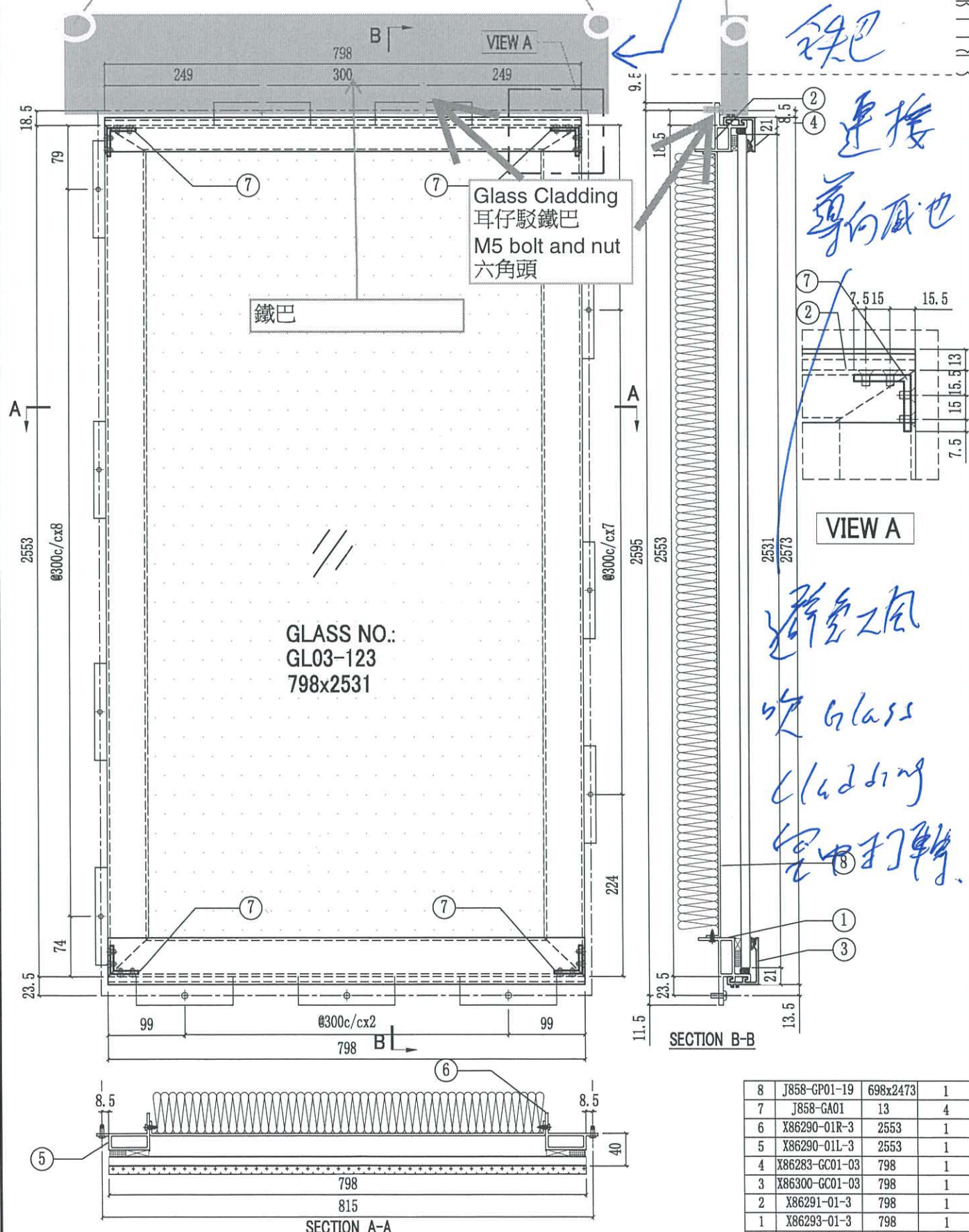

8	J858-GP01-19	698x2473	1
7	J858-GA01	13	4
6	X86290-01R-3	2553	1
5	X86290-01L-3	2553	1
4	X86283-GC01-03	798	1
3	X86300-GC01-03	798	1
2	X86291-01-3	798	1
1	X86293-01-3	798	1
序号	部件编号	长度(mm)	数量