



工程指示 / 要求簡箋(E.I.)

工程指示編號：EI / 118/23

修改版次： -

工程編號： J - 858

工程名稱：將軍澳日出康城 11

工程項目：單元件 寄出膠條 JT-10 (100 米) 地盤用 (第三次)

收件人：生統 / 王良 / 楊榮輝

發件人：Ant Yeung

日期：11/12/2023

要求提供 / 確認 事項：

- | | | |
|------------------------------------|-------------------------------------|-------------------------------|
| <input type="checkbox"/> 初步鋁料 B.M. | <input type="checkbox"/> 加工拆圖，然後生產 | <input type="checkbox"/> 尺寸表 |
| <input type="checkbox"/> 正式鋁料 B.M. | <input type="checkbox"/> 技術上資料 / 指示 | <input type="checkbox"/> 報價 |
| <input type="checkbox"/> 配件 B.M. | <input type="checkbox"/> 樣辦或貨品說明書 | <input type="checkbox"/> 分判合約 |

內容：

因現場來貨單元件水槽料的膠條短了。現場業主不收貨，需要執修和更換。
請安排寄出。

JT-10 (100 米) 到地盆使用。

請出貨前檢查水槽料位置的膠條。

只供記錄

(第三次)本 EI JT10- 100 米

(第二次)EI 5680 JT10- 200 米

(第一次)EI5659 JT10- 100 米 JT08- 100 米

謝謝

請在 2023.12.15 前完成上列要求。

附： 頁

原合約工程包

原合約工程加 / 減賬

新工程報價

分發東莞各部門：

- | | | | | | | | |
|---|---|---|---|--|---|--------------------------------|--|
| <input type="checkbox"/> 生產技術總監 | <input type="checkbox"/> 連附件 | <input type="checkbox"/> 技術部 | <input type="checkbox"/> 連附件 | <input type="checkbox"/> 生產部 | <input type="checkbox"/> 連附件 | <input type="checkbox"/> 機械設計部 | <input type="checkbox"/> 連附件 |
| <input type="checkbox"/> 採購部 | <input type="checkbox"/> 連附件 | <input checked="" type="checkbox"/> 生產統籌部 | <input checked="" type="checkbox"/> 連附件 | <input checked="" type="checkbox"/> 小羅&清 | <input checked="" type="checkbox"/> 連附件 | | |
| <input checked="" type="checkbox"/> 質檢部 | <input checked="" type="checkbox"/> 連附件 | <input type="checkbox"/> 會計部 | <input type="checkbox"/> 連附件 | <input type="checkbox"/> 報關組 | <input type="checkbox"/> 連附件 | <input type="checkbox"/> 其他 | <u>楊榮輝</u> <input checked="" type="checkbox"/> 連附件 |

分發香港各部門：

- | | | | | | | | | |
|------------------------------|------------------------------|-------------------------------|------------------------------|------------------------------|------------------------------|---|---|------------------------------|
| <input type="checkbox"/> 行政部 | <input type="checkbox"/> 連附件 | <input type="checkbox"/> 會計部 | <input type="checkbox"/> 連附件 | <input type="checkbox"/> 統籌部 | <input type="checkbox"/> 連附件 | <input checked="" type="checkbox"/> 工程部地盤科文 | <input checked="" type="checkbox"/> 連附件 | 積哥 |
| <input type="checkbox"/> 採購部 | <input type="checkbox"/> 連附件 | <input type="checkbox"/> QS 部 | <input type="checkbox"/> 連附件 | <input type="checkbox"/> 維修部 | <input type="checkbox"/> 連附件 | <input type="checkbox"/> 其他 | _____ | <input type="checkbox"/> 連附件 |

傳遞編號：

HK 2870 / 23

發件人簽署：

項目經理簽署：

G01

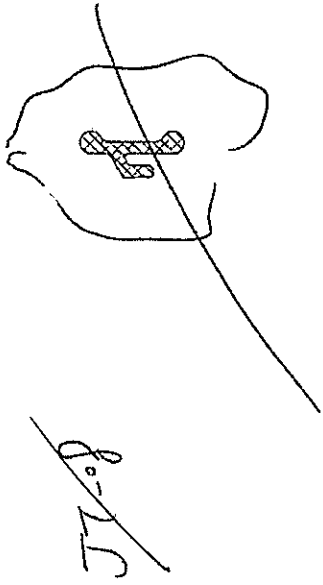

WIPER GASKET
MATERIAL : EPDM-S
DUROMETER : HARDNESS SHORE 65±5
COLOUR : BLACK
(FACTORY)

G02



WIPER GASKET
MATERIAL : EPDM-S
DUROMETER : HARDNESS SHORE 65±5
COLOUR : BLACK
(FACTORY)



乙 此款送出时请各用和更换.

(0.5)

G02 = JT10 -

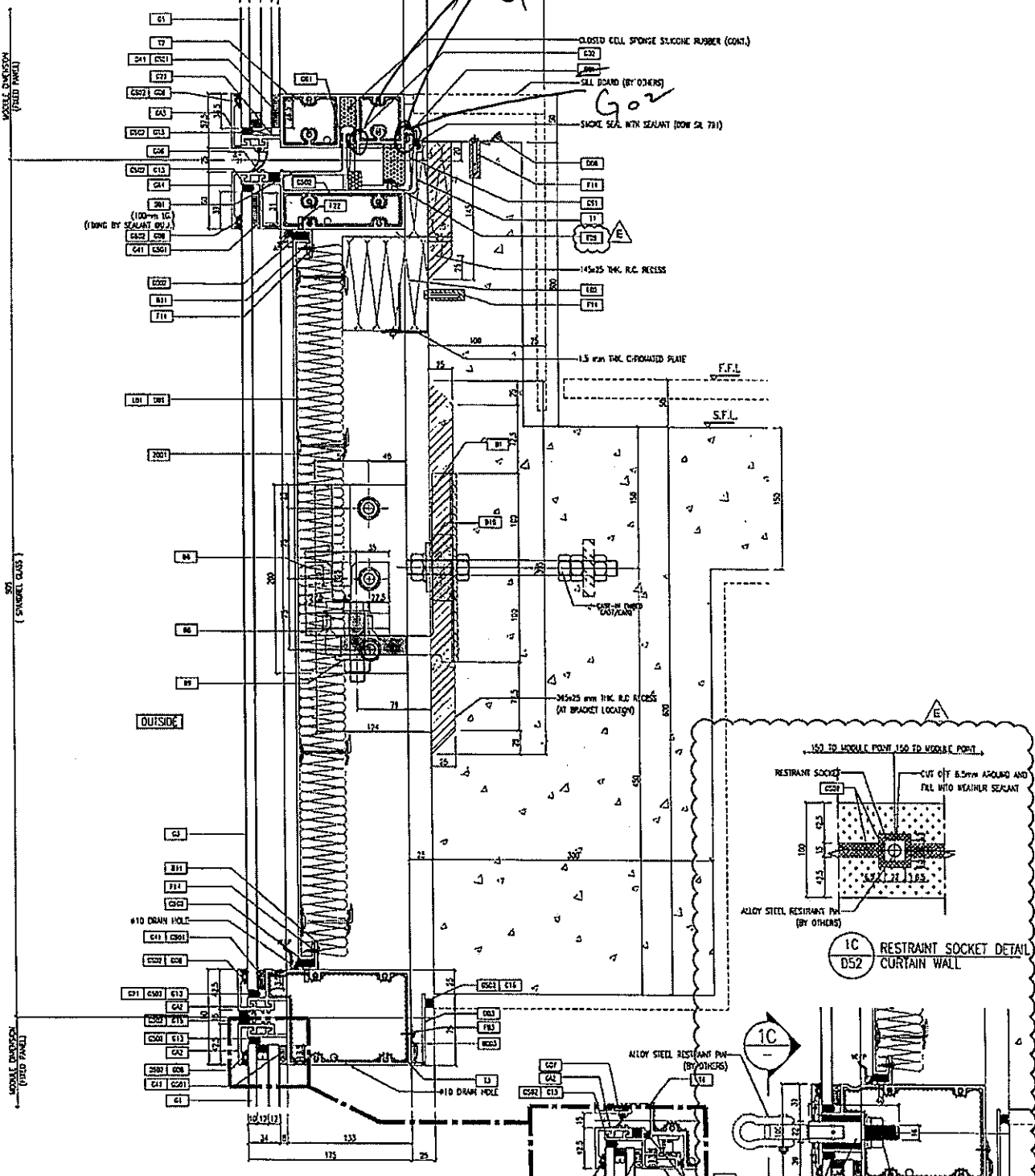

1 TYPICAL TRANSOM DETAIL
D52 CURTAIN WALL

1A TYPICAL TRANSOM DETAIL
D52 CURTAIN WALL

1B RESTRAINT SOCKET DETAIL
D52 CURTAIN WALL

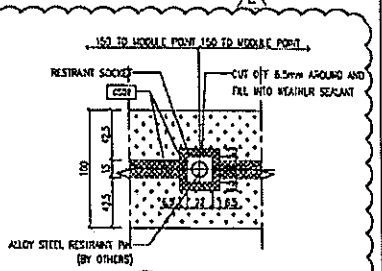

1C RESTRAINT SOCKET DETAIL
D52 CURTAIN WALL

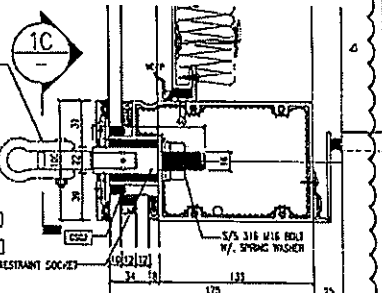

1B RESTRAINT SOCKET DETAIL
D52 CURTAIN WALL

<p>DATE: 23-06-21 SCALE: 1:20 (A1)</p>	<p>DESIGNED BY: CHECKED BY:</p>	<p>PROJECT: PROPOSED RESIDENTIAL DEVELOPMENT AT NORTH TOWER, PHASE 11, LUNGS PARK TOWNSHIP, HONG KONG</p>	<p>NO. 1: 1-1559</p>	<p>REVISIONS:</p> <table border="1"> <tr> <th>NO.</th> <th>DATE</th> <th>DESCRIPTION</th> </tr> <tr> <td>1</td> <td></td> <td>ISSUED FOR TENDER</td> </tr> <tr> <td>2</td> <td></td> <td>REVISED DRAWING</td> </tr> </table>	NO.	DATE	DESCRIPTION	1		ISSUED FOR TENDER	2		REVISED DRAWING	<p>LEGEND:</p> <ul style="list-style-type: none"> 1. F.F.L. - FINISHED FLOOR LEVEL 2. S.G.L. - STRUCTURE ABOVE GROUND LEVEL 3. R.C. - REINFORCED CONCRETE 4. S.S. - STAINLESS STEEL 5. A.S. - ALLOY STEEL 6. G.C. - GRANITE 7. G.S. - GRANITE SLAB 8. G.P. - GRANITE PAVING 9. G.S. - GRANITE SLAB 10. G.P. - GRANITE PAVING 	<p>PROJECT COORDINATOR: AECOM</p> <p>STRUCTURAL DESIGNER: Gammion</p> <p>ARCHITECT: GAMMION ARCHITECTS GAMMION ARCHITECTS (HK) LTD. GAMMION ARCHITECTS (SHANGHAI) LTD. GAMMION ARCHITECTS (SINGAPORE) LTD.</p> <p>CLIENT: 香港房屋有限公司 Hong Land Company Limited</p>	<p>SCALE: 1:20 (A1)</p> <p>DATE: 23-06-21</p> <p>DESIGNED BY:</p> <p>CHECKED BY:</p> <p>PROJECT:</p> <p>PROPOSED RESIDENTIAL DEVELOPMENT AT NORTH TOWER, PHASE 11, LUNGS PARK TOWNSHIP, HONG KONG</p> <p>NO. 1: 1-1559</p> <p>REVISIONS:</p> <table border="1"> <tr> <th>NO.</th> <th>DATE</th> <th>DESCRIPTION</th> </tr> <tr> <td>1</td> <td></td> <td>ISSUED FOR TENDER</td> </tr> <tr> <td>2</td> <td></td> <td>REVISED DRAWING</td> </tr> </table> <p>LEGEND:</p> <ul style="list-style-type: none"> 1. F.F.L. - FINISHED FLOOR LEVEL 2. S.G.L. - STRUCTURE ABOVE GROUND LEVEL 3. R.C. - REINFORCED CONCRETE 4. S.S. - STAINLESS STEEL 5. A.S. - ALLOY STEEL 6. G.C. - GRANITE 7. G.S. - GRANITE SLAB 8. G.P. - GRANITE PAVING 9. G.S. - GRANITE SLAB 10. G.P. - GRANITE PAVING <p>PROJECT COORDINATOR: AECOM</p> <p>STRUCTURAL DESIGNER: Gammion</p> <p>ARCHITECT: GAMMION ARCHITECTS GAMMION ARCHITECTS (HK) LTD. GAMMION ARCHITECTS (SHANGHAI) LTD. GAMMION ARCHITECTS (SINGAPORE) LTD.</p> <p>CLIENT: 香港房屋有限公司 Hong Land Company Limited</p>	NO.	DATE	DESCRIPTION	1		ISSUED FOR TENDER	2		REVISED DRAWING
NO.	DATE	DESCRIPTION																							
1		ISSUED FOR TENDER																							
2		REVISED DRAWING																							
NO.	DATE	DESCRIPTION																							
1		ISSUED FOR TENDER																							
2		REVISED DRAWING																							

J858单元幕墙胶条位置图

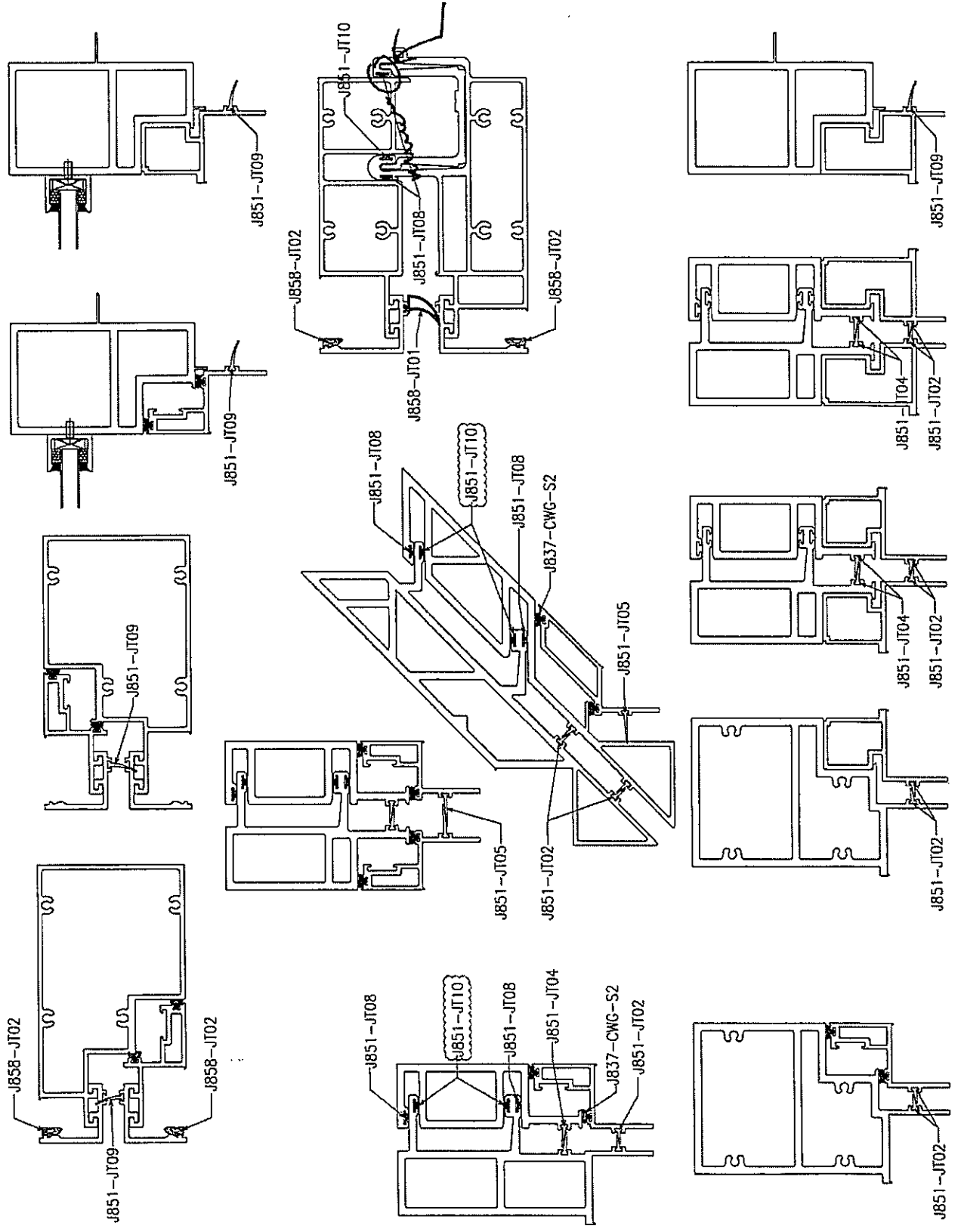

1A
 J851-JT10

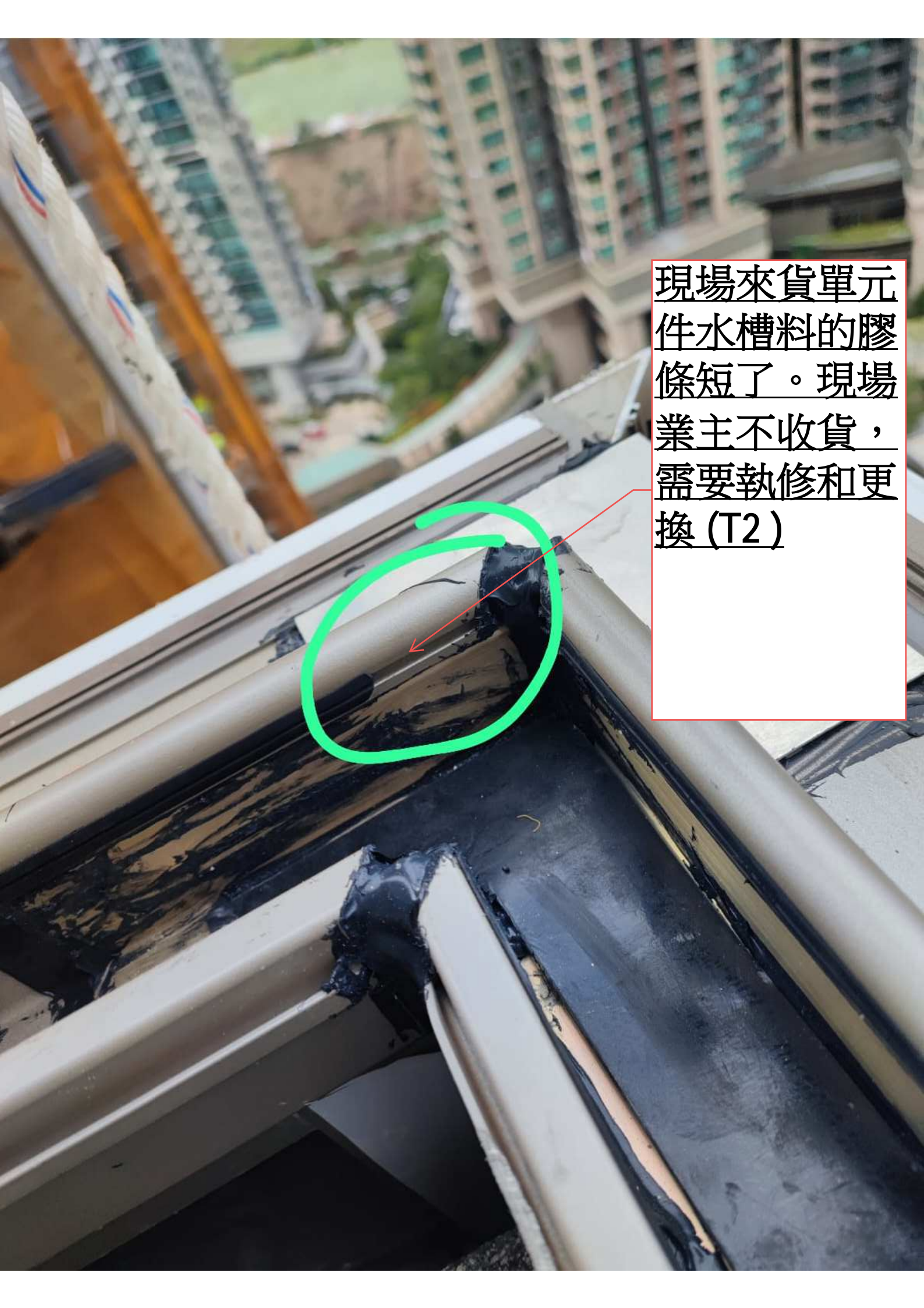

現場來貨單元
件水槽料的膠
條短了。現場
業主不收貨，
需要執修和更
換 (T2)