

工程指示 / 要求簡箋(E.I.)

工程指示編號：EI / 6975 / 23                      修改版次：A  
 工程編號           ：J - 858                              工程名稱       ：將軍澳日出康城 11  
 工程項目           ：(特色層) 後裝窗 鋁料加工圖 (14 隻)  
 收件人             ：生統                              發件人        ：Ant Yeung                      日期       ：15/11/2023

要求提供 / 確認 事項：

A 版: 修改中橫去水孔，由 4 個改為 2 個

附上開料單及加工單，T1,T2,T3 分批生產和包裝，送地盤安裝。

- 請馬上發單給生產，優先覆核鋁料是否夠使用 ?? 現時倉庫未加訂鋁料
- 如需加訂鋁料 BM EI 6887
- 優先組裝 T1,T2
- T1 4 隻鋁窗, T2 4 隻鋁窗, T3 6 隻鋁窗, 共 14 隻鋁窗
- 按 12 號大圖拆圖 (MC42361)
- 分座打扎
- 3 隻孖窗有鐵件，需廠組裝。請留意
- 標準層無孖窗，孖窗請先組裝一隻，無問題再做餘下

1. 請按 ei4666 G 版：水線孔指示：地盤和機電夾好。

室內邊企料底部分中，孔中至底 7mm M4 孔，窗左右各一個孔

2. 按照 18/07/2022 公司內部會議確認，玻璃線內的鋁角散出，現場在安玻璃前安裝鋁角。

3. 拉手後出，待地盤通知出貨指示

4. 早前 ei 4666 特色層未定設計，現在於此 EI 出單

附圖登，工序明細表，開料單及加工單

請在 2023.12.14 前完成上列要求。

附： 頁

分發東莞各部門：

- |            |                              |           |   |          |   |           |                              |
|------------|------------------------------|-----------|---|----------|---|-----------|------------------------------|
| ( ) 生產技術總監 | <input type="checkbox"/> 連附件 | ( ) 技術部   | <input type="checkbox"/> 連附件            | ( ) 生產部  | <input type="checkbox"/> 連附件            | ( ) 機械設計部 | <input type="checkbox"/> 連附件 |
| ( ) 採購部    | <input type="checkbox"/> 連附件 | (✓) 生產統籌部 | <input checked="" type="checkbox"/> 連附件 | (✓) 小羅&清 | <input checked="" type="checkbox"/> 連附件 |           |                              |
| ( ) 質檢部    | <input type="checkbox"/> 連附件 | ( ) 會計部   | <input type="checkbox"/> 連附件            | ( ) 報關組  | <input type="checkbox"/> 連附件            | ( ) 其他    | <input type="checkbox"/> 連附件 |

分發香港各部門：

- |         |                              |          |                              |         |                              |             |   |       |
|---------|------------------------------|----------|------------------------------|---------|------------------------------|-------------|---|-------|
| ( ) 行政部 | <input type="checkbox"/> 連附件 | ( ) 會計部  | <input type="checkbox"/> 連附件 | ( ) 統籌部 | <input type="checkbox"/> 連附件 | (✓) 工程部地盤科文 | <input checked="" type="checkbox"/> 連附件 | 積哥，二寶 |
| ( ) 採購部 | <input type="checkbox"/> 連附件 | ( ) QS 部 | <input type="checkbox"/> 連附件 | ( ) 維修部 | <input type="checkbox"/> 連附件 | ( ) 其他      | <input type="checkbox"/> 連附件            |       |

傳遞編號：

HK 2639 / 23

發件人簽署：

項目經理簽署：

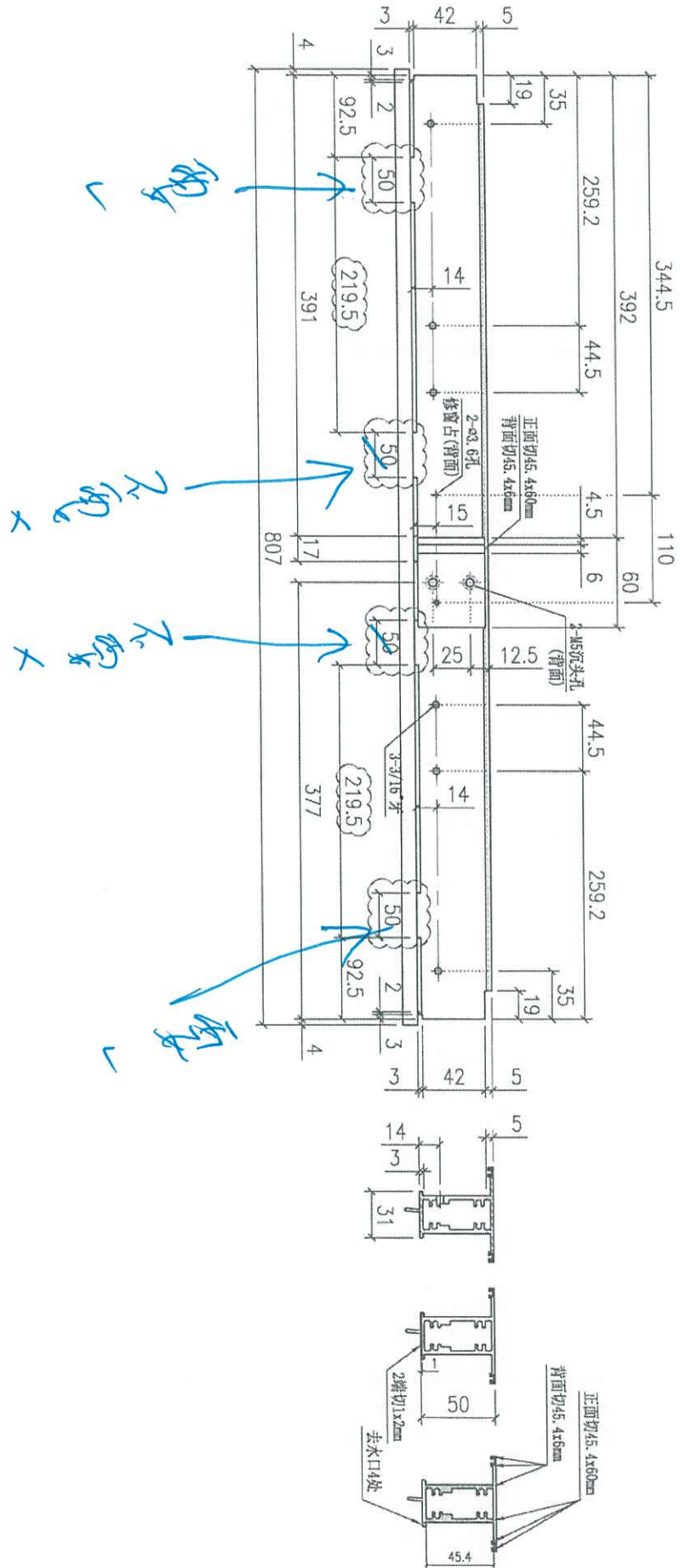

|   |  |                  |  |                   |  |                 |  |                   |  |                        |  |             |  |
|---|--|------------------|--|-------------------|--|-----------------|--|-------------------|--|------------------------|--|-------------|--|
| Remarks:  |  | Checked: J.L.    |  | Description: 生中横  |  | QTY: 2          |  | Delivery to Rev.: |  | Date:                  |  | Amendments: |  |
| Project Name: 康城11期                             |  | Project No. J858 |  | Material: 6061-T5 |  | Tolerance: ±0.5 |  | Factory           |  |                        |  |             |  |
| Shop Drawing No. PRE-CAST ALUM. WINDOW & LOUVRE |  | Rev. -           |  | Date: 02-11-2023  |  | Finish: PVF2    |  | Site              |  | Assembly No. X86250-54 |  | Rev. A      |  |
| MIDI Aluminium Fabricator Ltd.                  |  |                  |  |                   |  |                 |  |                   |  |                        |  |             |  |

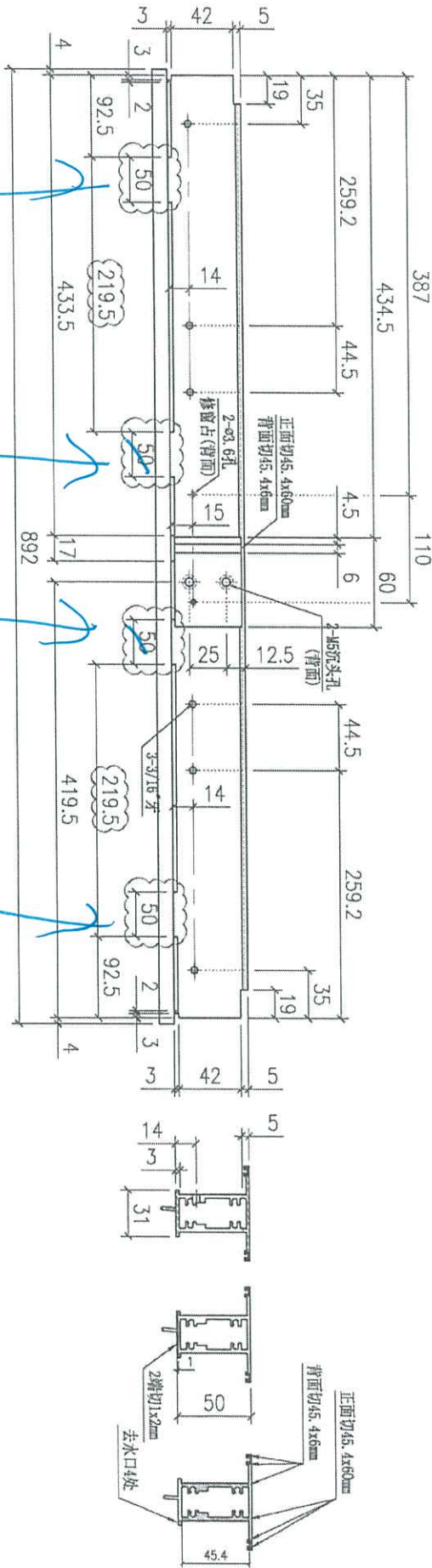

Handwritten blue annotations: '2.00', '2.00', and '2.00' with arrows pointing to specific hole locations. There are also checkmarks and 'x' marks.

|   |  |                  |  |                   |  |                 |  |                        |  |               |  |                                |  |
|---|--|------------------|--|-------------------|--|-----------------|--|------------------------|--|---------------|--|--------------------------------|--|
| Remarks:  |  | Checked: J.L.    |  | Description: 生中横  |  | QTY: 1          |  | Delivery to: (Factory) |  | Date:         |  | Amendments:                    |  |
| Project Name: 康城11期                             |  | Date: 02-11-2023 |  | Material: 6061-T5 |  | Tolerance: ±0.5 |  | Site:                  |  | Assembly No.: |  | Rev.:                          |  |
| Project No. J858                                |  | Drawn: J.H.      |  | Finish: PVF2      |  | Projection:     |  | Assembly No. X86250-52 |  | Rev. A        |  | MIDI Aluminium Fabricator Ltd. |  |
| Stop Drawing No. PRE-CAST ALUM. WINDOW & LOUVRE |  | Rev.:            |  | Date: 02-11-2023  |  | Date:           |  | Date:                  |  | Date:         |  | Date:                          |  |