



## 工程指示 / 要求簡箋(E.I.)

工程指示編號：EI/16947/23

修改版次：-

工程編號：J-858

工程名稱：將軍澳日出康城 11

工程項目：趟門 背板、室內收口、門玉 (出貨事宜)(附次序)

收件人：生統

發件人：Paul Wong

日期：03/11/2023

要求提供 / 確認 事項

- |                                    |                                     |                               |
|------------------------------------|-------------------------------------|-------------------------------|
| <input type="checkbox"/> 初步鋁料 B.M. | <input type="checkbox"/> 加工拆圖，然後生產  | <input type="checkbox"/> 尺寸表  |
| <input type="checkbox"/> 正式鋁料 B.M. | <input type="checkbox"/> 技術上資料 / 指示 | <input type="checkbox"/> 報價   |
| <input type="checkbox"/> 配件 B.M.   | <input type="checkbox"/> 樣辦或貨品說明書   | <input type="checkbox"/> 分判合約 |

內容：

按判頭要求，須配套出貨供上料，每次 3 層。附次序  
請安排來料，開料、生產、包裝。等等事宜

請把 1. 趟門背板、2. 室內企收口<sup>3支</sup> + U 槽、 3. 門玉 一起出貨

1. 趟門背板 &lt;EI5309&gt;

2. 室內企收口<sup>3支</sup> <EI6117> (X86320 中, X86321 梗, X86342 生)

+ U 槽 陣底 X86464 + 碰寶發 X86461 &lt;EI6375&gt;

3. 門玉 &lt;EI6117&gt;

此次序按玻璃來貨次序。

\*準確日子和準確指令由地盆二寶、積哥於群組發出

謝謝

請在 2023.11.07 前完成上列要求。

附： 頁

 原合約工程包 原合約工程加 / 減賬 新工程報價

分發東莞各部門：

- |                                 |                              |   |   |  |   |                                |                              |
|---------------------------------|------------------------------|---|---|--|---|--------------------------------|------------------------------|
| <input type="checkbox"/> 生產技術總監 | <input type="checkbox"/> 連附件 | <input type="checkbox"/> 技術部              | <input type="checkbox"/> 連附件            | <input type="checkbox"/> 生產部             | <input type="checkbox"/> 連附件            | <input type="checkbox"/> 機械設計部 | <input type="checkbox"/> 連附件 |
| <input type="checkbox"/> 採購部    | <input type="checkbox"/> 連附件 | <input checked="" type="checkbox"/> 生產統籌部 | <input checked="" type="checkbox"/> 連附件 | <input checked="" type="checkbox"/> 小羅&清 | <input checked="" type="checkbox"/> 連附件 |                                |                              |
| <input type="checkbox"/> 質檢部    | <input type="checkbox"/> 連附件 | <input type="checkbox"/> 會計部              | <input type="checkbox"/> 連附件            | <input type="checkbox"/> 報關組             | <input type="checkbox"/> 連附件            | <input type="checkbox"/> 其他    | <input type="checkbox"/> 連附件 |

分發香港各部門

- |                              |                              |                               |                              |                              |                              |  |   |
|------------------------------|------------------------------|-------------------------------|------------------------------|------------------------------|------------------------------|--|---|
| <input type="checkbox"/> 行政部 | <input type="checkbox"/> 連附件 | <input type="checkbox"/> 會計部  | <input type="checkbox"/> 連附件 | <input type="checkbox"/> 統籌部 | <input type="checkbox"/> 連附件 | <input checked="" type="checkbox"/> 工程部地盤科文 積哥 | <input checked="" type="checkbox"/> 連附件 |
| <input type="checkbox"/> 採購部 | <input type="checkbox"/> 連附件 | <input type="checkbox"/> QS 部 | <input type="checkbox"/> 連附件 | <input type="checkbox"/> 維修部 | <input type="checkbox"/> 連附件 | <input type="checkbox"/> 其他                    | <input type="checkbox"/> 連附件            |

傳遞編號：

發件人簽署：

HK 2548 / 23

項目經理簽署：

LP11 趟門背板、門玉、室內收口、出貨期

		T1			T2			T3		
			已出貨	預算出貨		已出貨	預算出貨		已出貨	預算出貨
MO9	1	67/F			67/F		2024-03-15	67/F		2024-04-12
	1	66/F			66/F			66/F		
	1	65/F			65/F			65/F		
	1	63/F			63/F			63/F		
	1	62/F			62/F		2024-03-08	62/F		2024-04-05
	1	61/F		2024-02-02	61/F			61/F		
1	60/F			60/F		60/F				
MO8	1	59/F		2024-01-26	59/F		2024-03-01	59/F		2024-03-29
	1	58/F			58/F			58/F		
	1	57/F			57/F			57/F		
	1	56/F			56/F			56/F		
MO7	1	55/F		2024-01-19	55/F		2024-01-26	55/F		2024-03-22
	1	53/F			53/F			53/F		
	1	52/F		2024-01-12	52/F		2024-01-19	52/F		2024-03-15
1	51/F		51/F			51/F				
MO6	1	50/F			50/F			50/F		
	1	49/F		2024-01-05	49/F		2024-01-12	49/F		2024-03-08
1	48/F		48/F			48/F				
1	47/F				47/F				47/F	
MO5	1	46/F		2023-12-29	46/F		2024-01-05	46/F		2024-02-02
	1	45/F			45/F			45/F		
	1	43/F			43/F			43/F		
MO4	1	42/F		2023-12-22	42/F		2023-12-29	42/F		2024-01-26
	1	41/F			41/F			41/F		
	1	39/F			39/F			39/F		
	1	38/F			38/F			38/F		
MO3	1	37/F		2023-12-15	37/F		2023-12-15	37/F		2024-01-19
	1	36/F			36/F			36/F		
	1	35/F		2023-12-08	35/F		2023-12-08	35/F		2024-01-12
1	33/F		33/F			33/F				
MO2	1	32/F			32/F			32/F		
	1	31/F		2023-12-01	31/F		2023-12-01	31/F		2024-01-05
1	30/F		30/F			30/F				
1	29/F				29/F				29/F	
MO1	1	28/F		2023-11-24	28/F		2023-11-24	28/F		2023-12-22
	1	27/F			27/F			27/F		
	1	26/F			26/F			26/F		
	1	25/F		2023-11-17	25/F		2023-11-17	25/F		2023-12-15
1	23/F		23/F			23/F				
1	22/F		22/F			22/F				
MO1	1	21/F		2023-11-10	21/F		2023-11-10	21/F		2023-12-08
	1	20/F			20/F			20/F		
	1	19/F			19/F			19/F		
MO1	1	18/F		準備出貨/ 已出貨	18/F		準備出貨/ 已出貨	18/F		2023-12-01
	1	17/F			17/F			17/F		
樣板層	1	16/F	ok	已出貨	16/F	ok	已出貨	16/F	ok	已出貨
	1	15/F	ok		15/F	ok		15/F	ok	
	1	12/F	ok		12/F	ok		12/F	ok	
MO1	1	10/F		準備出貨/ 已出貨	10/F		準備出貨/ 已出貨	10/F		2023-12-01
MO8	1	09/F			09/F			09/F		

T1

T2

T3

① 筒拉

趟門梗玻璃位置  
背板四邊膠 (深  
灰色)

275309

未滿意作換





EG-DWG3



美特鋁質有限公司  
MIDI Aluminium Fabricator Ltd.

地盘安装

备注	产品编号	L	数量
H=2748	X86461-SD01A	2748	1820
H=2691	X86461-SD01B	2380	2

工程號	J858	地盘	將軍澳 康城11期
-----	------	----	-----------

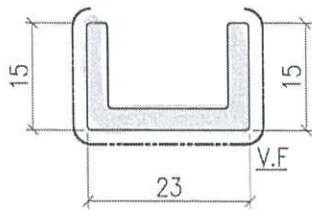
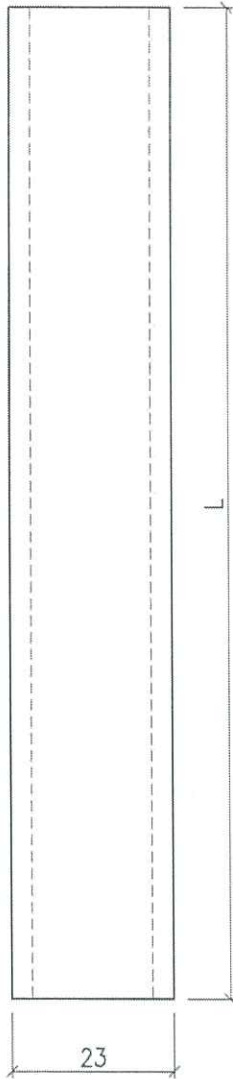

- 17-14 L = 2748 mm  
 T1 13 + 3 = 39  
 T2 13 + 3 = 39  
 T3 13 + 3 = 39  
 = 117 + 3 个  
 = 120 支

216374

扣

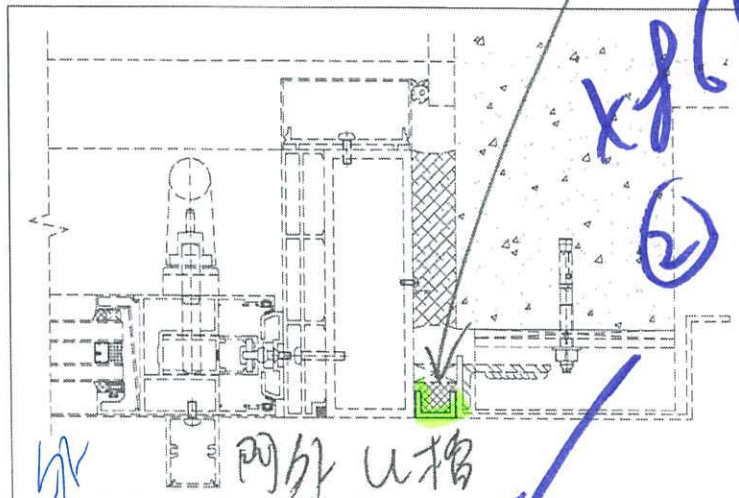

X86461  
 ②

名稱	趟門邊收口槽	制圖	J.L	2023-06-17	修改	
材料	X86461	復核			日期	
顏色	ECD3X1009 9S-XF1	批准			圖號	X86461-SD01

# EG-DWG3



美特鋁質 有限公司  
MIDI Aluminium Fabricator Ltd.

## 地盘安装

工程號 J858 地盘 將軍澳 康城11期

备注	产品编号	L
W=2260	X86464-SD01A	914.5
W=2315	X86464-SD01B	942
W=2325	X86464-SD01C	947
W=2340	X86464-SD01D	954.5
W=2345	X86464-SD01E	957
W=2375	X86464-SD01F	972

备注	产品编号	L
W=2260	X86464-SD01L	1053.5
W=2315	X86464-SD01M	1081
W=2325	X86464-SD01N	1086
W=2340	X86464-SD01P	1093.5
W=2345	X86464-SD01Q	1096
W=2375	X86464-SD01R	1111

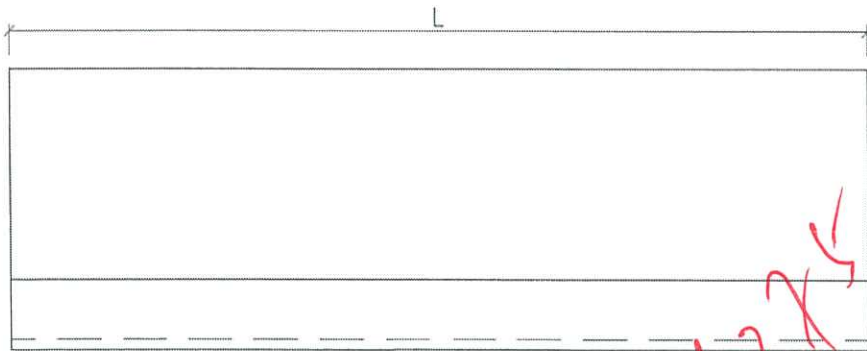

*Handwritten red text: 216375*

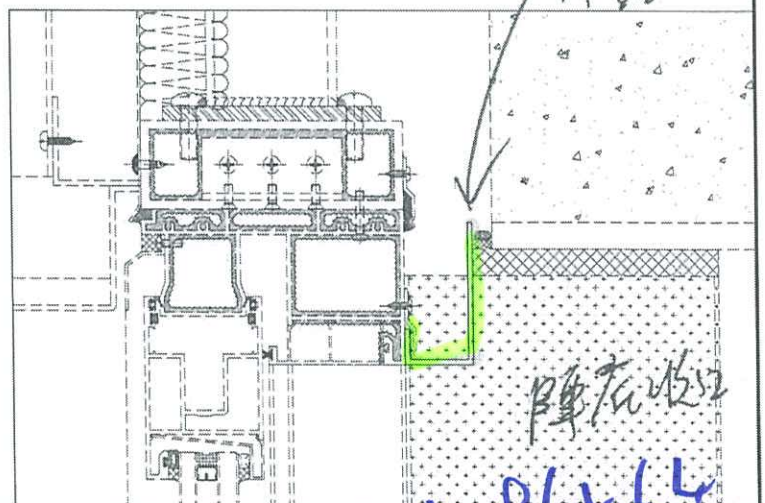
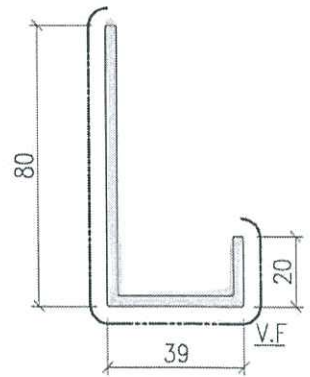

*Handwritten blue text: x 86464*  
*Handwritten blue circled number: 2*

名稱	趟門降底收口	制圖	J.L	2023-06-17	修改日期	
材料	X86464	復核				
顏色	ECD3X1009 9S-XF1	批准			圖號	X86464-SD01

東門室內公高處理底層示意

