

工程指示 / 要求簡箋(E.I.)

工程指示編號：EI / 6884 / 23

修改版次：-

工程編號：J - 858

工程名稱：將軍澳日出康城

工程項目：幕牆 T1 補 6 件玻璃 (地盤用) T1 16/F, 32/F 第二次補

收件人：Maggie

發件人：Ant Yeung

日期：25/10/2023

要求提供 / 確認 事項：

- | | | |
|------------------------------------|-------------------------------------|-------------------------------|
| <input type="checkbox"/> 初步鋁料 B.M. | <input type="checkbox"/> 加工拆圖，然後生產 | <input type="checkbox"/> 尺寸表 |
| <input type="checkbox"/> 正式鋁料 B.M. | <input type="checkbox"/> 技術上資料 / 指示 | <input type="checkbox"/> 報價 |
| <input type="checkbox"/> 配件 B.M. | <input type="checkbox"/> 樣辦或貨品說明書 | <input type="checkbox"/> 分判合約 |

內容：

由於地盤需要更換玻璃，請按玻璃 BM 生產玻璃，共 6 件 送地盤。

1. 請安排熱浸 / (GL03-11, GL03-33, GL03-37 不需要熱浸)
2. 不要印上熱浸標籤。只給“可移除”的標籤。
3. 依原 EI 4867B 尺寸
4. 玻璃標籤請註明樓層。
5. 第一次只補一件 (EI6628A)。
6. T2, T3 未有回覆有爛玻璃。

謝謝

請在 2023. 11. 28 前完成上列要求。

附：

以上項目為：

- 原合約工程包 原合約工程加 / 減賬 新工程報價

分發東莞各部門：

- () 生產技術總監 連附件 () 技術部 連附件 () 生產部 連附件 () 機械設計部 連附件
 () 採購部 連附件 () 生產統籌部 連附件 () 小羅 & 清 連附件
 () 質檢部 連附件 () 會計部 連附件 () 報關組 連附件 () 其他 _____ 連附件

分發香港各部門：

- () 行政部 連附件 () 會計部 連附件 () 統籌部 連附件 (✓) 工程部地盤科文 積哥 連附件
 (✓) 採購部 連附件 () QS 部 連附件 () 維修部 連附件 () 其他 _____ 連附件

傳遞編號：

HK / 23

發件人簽署：

項目經理簽署：

J858康城11期单元幕墙玻璃分层统计表 (T1 单元幕墙)

工程: J858康城11期 (T1)											
日期: 24-Oct-23											
序号	玻璃编号	玻璃类型	玻璃尺寸			单面积 (m2)	总数量	总面积	座数	樓層	單位
			W(mm)	x	H(mm)						
	1	GL01-24	1751	x	2332	4.08	1	4.1	T1	32/F	BD
	2	GL02-08	655	x	1443	0.95	1	0.9		32/F	BD
	3	GL03-11	1325	x	843	1.12	2	2.2		16/F	AA,AG
不需要熱浸	4	GL03-33	1751	x	843	1.48	1	1.5		32/F	BD
	5	GL03-36	1263	x	843	1.06	1	1.1		16/F	AE
(原EI 4867B)						共	6	件			

3件 16/F
3件 32/F

注: 玻璃类型

- 1 GL01 10mm THK. HEAT STRENGTHEN GLASS (OUTSIDE) W/ LOW-E COATING ON SURFACE 58T #2 + 12 mm AIR SPACE + 12mm THK. CLEAR TEMPERED GLASS(INSIDE) IGU
- 2 GL02 10mm THK. HEAT STRENGTHEN GLASS (OUTSIDE) W/ LOW-E COATING ON SURFACE 58T #2 + 12 mm AIR SPACE + 10mm THK. CLEAR TEMPERED GLASS(INSIDE) IGU
- 3 GL03 12mm THK. HEAT STRENGTHEN GLASS .Reflective Glass SSC1-60T

GL03-11 ✓

16/F

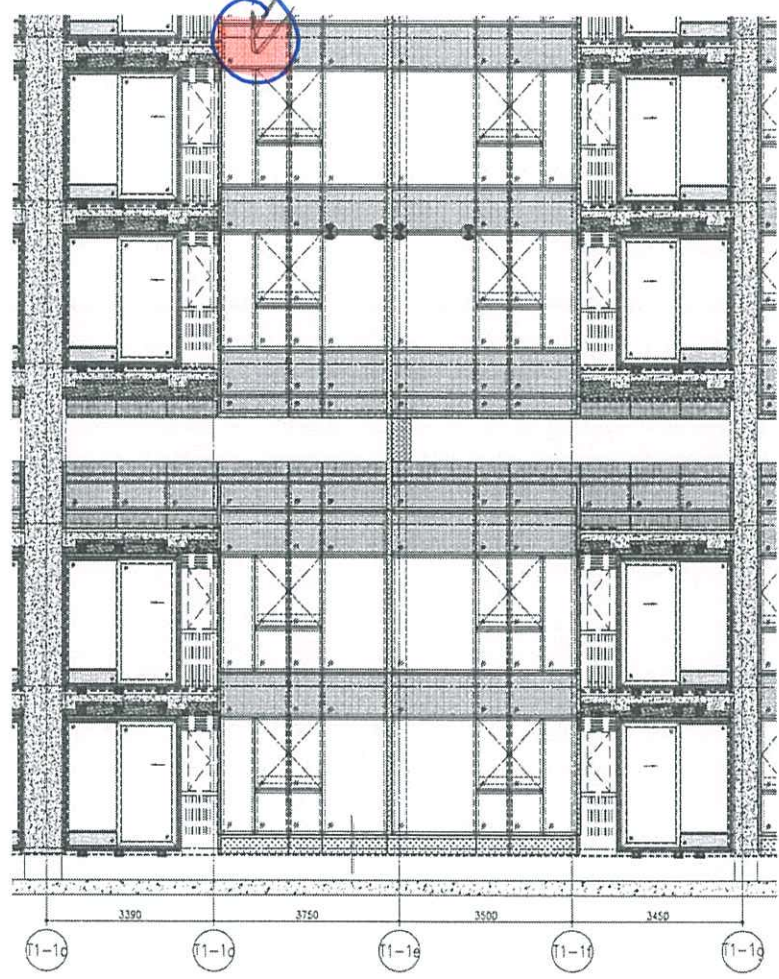

A-A

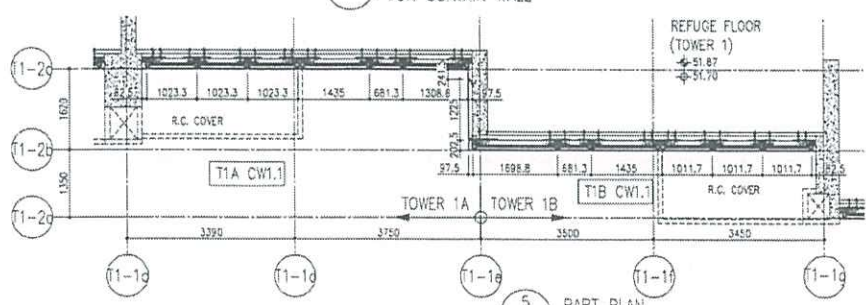
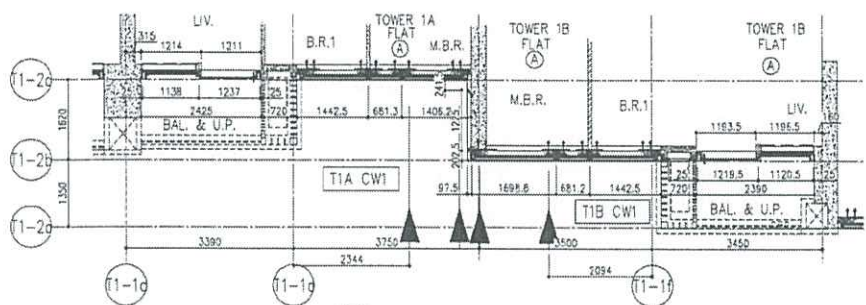

18/12

G/L03-36

T1 A座 E單位

16/F

15/F

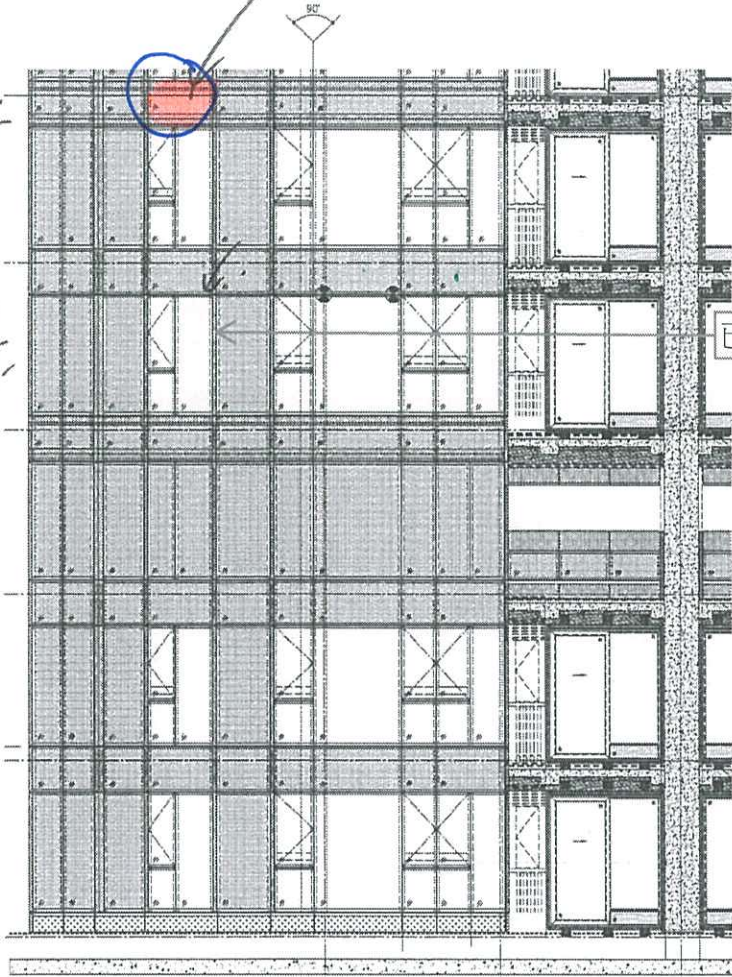

已補 EI 6628A

A-E

1 PART ELEVATION FOR CURTAIN WALL

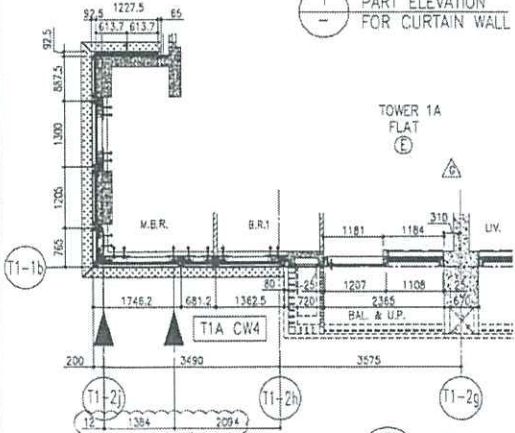

5 PART PLAN FOR CURTAIN WALL

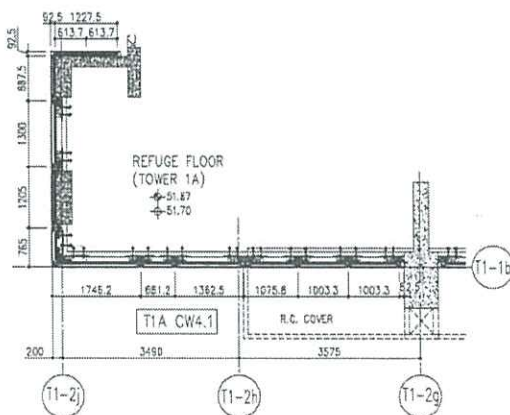

6 PART PLAN (11/F) FOR CURTAIN WALL

16/11

GLO3-11

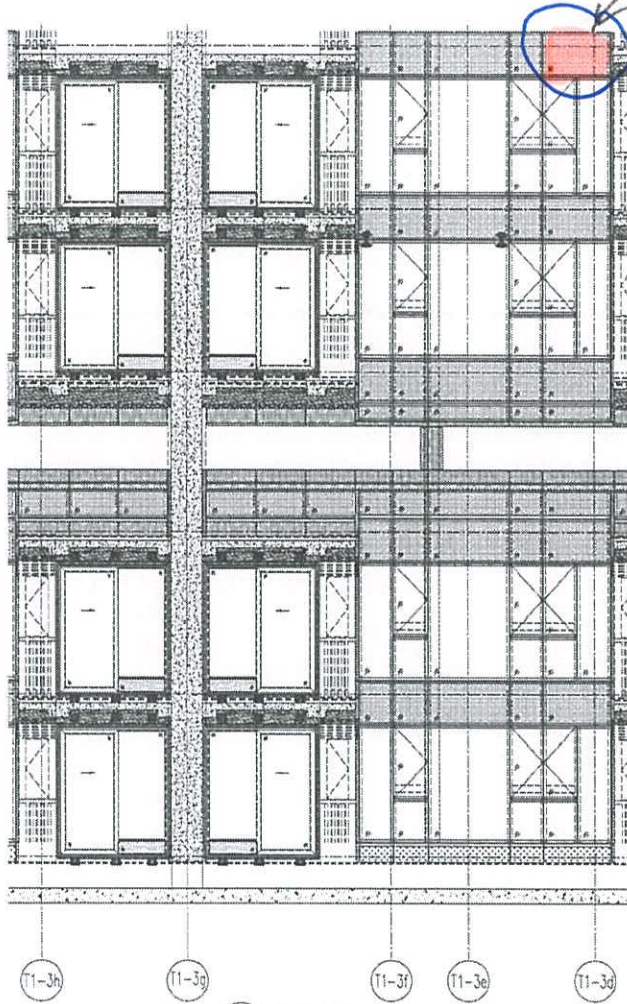

A-G

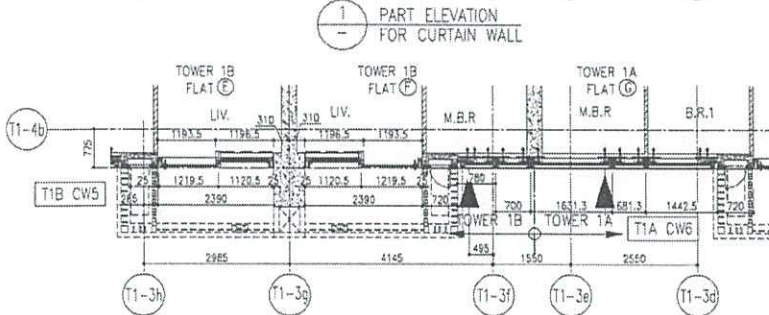

4 PART ELEVATION FOR CURTAIN WALL

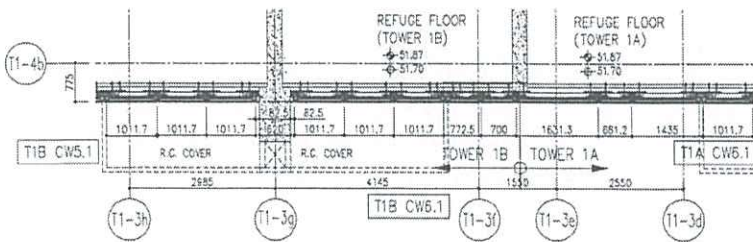

5 PART PLAN (11/F) FOR CURTAIN WALL

1/14

21B CW4.
B-D

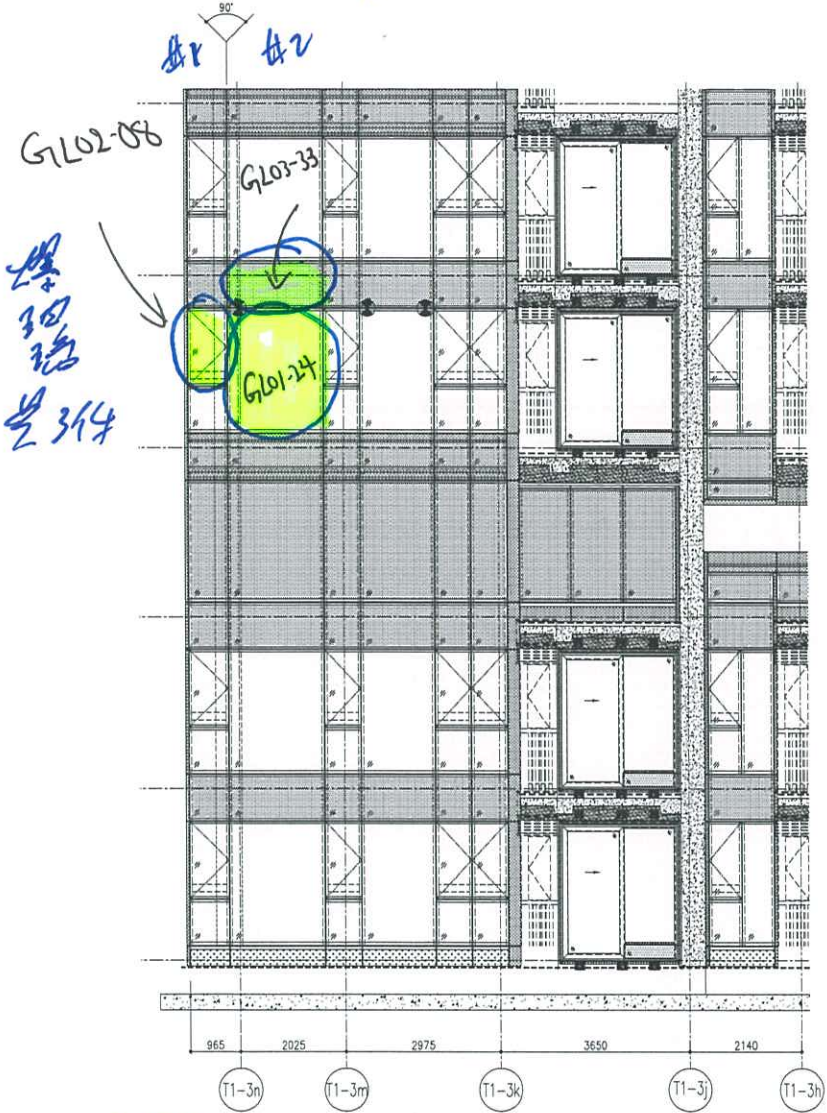

29/9/2023

3/F

單位 179 架

A5-12

A5-021

1 PART ELEVATION FOR CURTAIN WALL

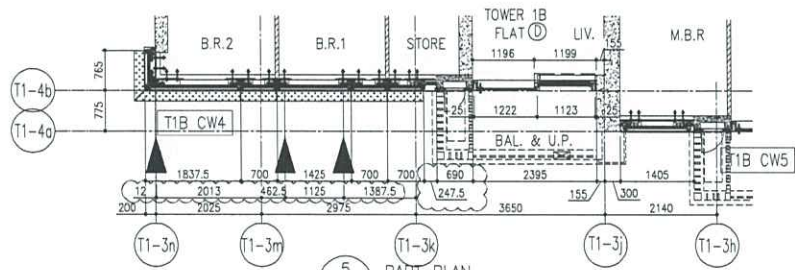

BM Remark.

B-D

5 PART PLAN FOR CURTAIN WALL

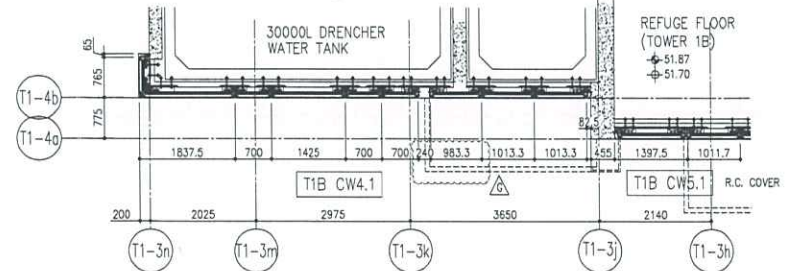

6 PART PLAN(11/F) FOR CURTAIN WALL

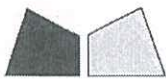

工程指示 / 要求簡箋(E.I.)

工程指示編號：EI / 6794 / 23

修改版次：

工程編號：J - 858

工程名稱：將軍澳日出康城 11

工程項目：單元件 投訴 鐵架鬆脫 拍線高低 保護坑紙易碎

收件人：生統 / 王良 / 楊榮輝

發件人：Ant Yeung

日期：29/09/2023

要求提供 / 確認 事項：

- | | | |
|------------------------------------|-------------------------------------|-------------------------------|
| <input type="checkbox"/> 初步鋁料 B.M. | <input type="checkbox"/> 加工拆圖，然後生產 | <input type="checkbox"/> 尺寸表 |
| <input type="checkbox"/> 正式鋁料 B.M. | <input type="checkbox"/> 技術上資料 / 指示 | <input type="checkbox"/> 報價 |
| <input type="checkbox"/> 配件 B.M. | <input type="checkbox"/> 樣辦或貨品說明書 | <input type="checkbox"/> 分判合約 |

內容：

地盤管工視察單元件現場驗收，發現多項問題，影響安裝進度

1. 出貨平架橫通再次鬆脫令單元件嚴重損壞 T1 32/F: T1B-CW4-3201 AS-12 #1, T1B-CW4-3202 AF-021 #2 (28/9 出貨), 179 架號
2. 再次提醒，保護問題 中空板 已嚴重損壞 (22/9 出貨)
3. 拍線高低相差 10mm (架號: T1 26/F BD CW4 #1, #2, T3 11/F B-CW3 #4, #5)

如業主不收貨而導致翻手工作，而衍生額外工數，將會扣除廠方。

謝謝

請在 2023.10.5 前完成上列要求。

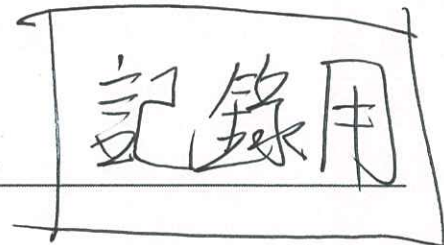

附：頁

分發東莞各部門：

- | | | | |
|---|---|--|--|
| <input type="checkbox"/> 生產技術總監 <input type="checkbox"/> 連附件 | <input type="checkbox"/> 技術部 <input type="checkbox"/> 連附件 | <input type="checkbox"/> 生產部 <input type="checkbox"/> 連附件 | <input type="checkbox"/> 機械設計部 <input type="checkbox"/> 連附件 |
| <input type="checkbox"/> 採購部 <input type="checkbox"/> 連附件 | <input checked="" type="checkbox"/> 生產統籌部 <input checked="" type="checkbox"/> 連附件 | <input checked="" type="checkbox"/> 小羅&清 <input checked="" type="checkbox"/> 連附件 | |
| <input checked="" type="checkbox"/> 質檢部 <input checked="" type="checkbox"/> 連附件 | <input type="checkbox"/> 會計部 <input type="checkbox"/> 連附件 | <input type="checkbox"/> 報關組 <input type="checkbox"/> 連附件 | <input checked="" type="checkbox"/> 其他 楊榮輝 <input checked="" type="checkbox"/> 連附件 |

分發香港各部門：

- | | | | |
|---|--|---|---|
| <input type="checkbox"/> 行政部 <input type="checkbox"/> 連附件 | <input type="checkbox"/> 會計部 <input type="checkbox"/> 連附件 | <input type="checkbox"/> 統籌部 <input type="checkbox"/> 連附件 | <input type="checkbox"/> 工程部地盤科文 _____ <input type="checkbox"/> 連附件 |
| <input type="checkbox"/> 採購部 <input type="checkbox"/> 連附件 | <input type="checkbox"/> QS 部 <input type="checkbox"/> 連附件 | <input type="checkbox"/> 維修部 <input type="checkbox"/> 連附件 | <input type="checkbox"/> 其他 _____ <input type="checkbox"/> 連附件 |

傳遞編號：

HK2028 / 23

發件人簽署：

項目經理簽署：



J-858將軍澳日出康城11 E1/5987

圖號

AF-021(1837.5*3300)32F-#2(轉角)

位置

NO:179(平架)T1B-CW4

010



