



工程指示 / 要求簡箋(E.I.)

工程指示編號：EI / 679 / 23

修改版次：-

工程編號：J - 858

工程名稱：將軍澳日出康城 11

工程項目：佛沙窗 補一件 T3 B-D/B-1

收件人：生統 

發件人：Paul Wong

日期：28/09/2023

要求提供 /  確認 事項：

- |                                    |                                     |                               |
|------------------------------------|-------------------------------------|-------------------------------|
| <input type="checkbox"/> 初步鋁料 B.M. | <input type="checkbox"/> 加工拆圖，然後生產  | <input type="checkbox"/> 尺寸表  |
| <input type="checkbox"/> 正式鋁料 B.M. | <input type="checkbox"/> 技術上資料 / 指示 | <input type="checkbox"/> 報價   |
| <input type="checkbox"/> 配件 B.M.   | <input type="checkbox"/> 樣辦或貨品說明書   | <input type="checkbox"/> 分判合約 |

內容：

按佛沙廠和駐廠員工覆核，生產/出貨上欠一隻 46/F 的 T3 B-D/B-1 窗。

請馬上生產補回 1 件，並盡快送出佛沙廠。

由於佛沙石矢已到 60/F 以上，~~因此~~此窗急用。

謝謝



請在 2023.10.09 前完成上列要求。

附：3 頁

分發東莞各部門：

- |                                 |                              |   |   |  |   |  |  |
|---------------------------------|------------------------------|---|---|--|---|--|--|
| <input type="checkbox"/> 生產技術總監 | <input type="checkbox"/> 連附件 | <input type="checkbox"/> 技術部              | <input type="checkbox"/> 連附件            | <input type="checkbox"/> 生產部             | <input type="checkbox"/> 連附件            | <input type="checkbox"/> 機械設計部         | <input type="checkbox"/> 連附件   |
| <input type="checkbox"/> 採購部    | <input type="checkbox"/> 連附件 | <input checked="" type="checkbox"/> 生產統籌部 | <input checked="" type="checkbox"/> 連附件 | <input checked="" type="checkbox"/> 小羅&清 | <input checked="" type="checkbox"/> 連附件 |  |  |
| <input type="checkbox"/> 質檢部    | <input type="checkbox"/> 連附件 | <input type="checkbox"/> 會計部              | <input type="checkbox"/> 連附件            | <input type="checkbox"/> 報關組             | <input type="checkbox"/> 連附件            | <input checked="" type="checkbox"/> 其他 |  <input type="checkbox"/> 連附件 |

分發香港各部門：

- |                              |                              |                               |                              |                              |                              |                                 |                              |
|------------------------------|------------------------------|-------------------------------|------------------------------|------------------------------|------------------------------|---------------------------------|------------------------------|
| <input type="checkbox"/> 行政部 | <input type="checkbox"/> 連附件 | <input type="checkbox"/> 會計部  | <input type="checkbox"/> 連附件 | <input type="checkbox"/> 統籌部 | <input type="checkbox"/> 連附件 | <input type="checkbox"/> 工程部地盤科 | <input type="checkbox"/> 連附件 |
| <input type="checkbox"/> 採購部 | <input type="checkbox"/> 連附件 | <input type="checkbox"/> QS 部 | <input type="checkbox"/> 連附件 | <input type="checkbox"/> 維修部 | <input type="checkbox"/> 連附件 | <input type="checkbox"/> 其他     | <input type="checkbox"/> 連附件 |

傳遞編號：

HK 243 / 23

發件人簽署：

項目經理簽署：

 美特铝质有限公司 MIDI Aluminium Fabricator Ltd.	工程號	J858	拆圖	SHAW	2022.02.15
	地盤	康城1期	復核		
名稱	50 佛沙窗	顏色	批准		

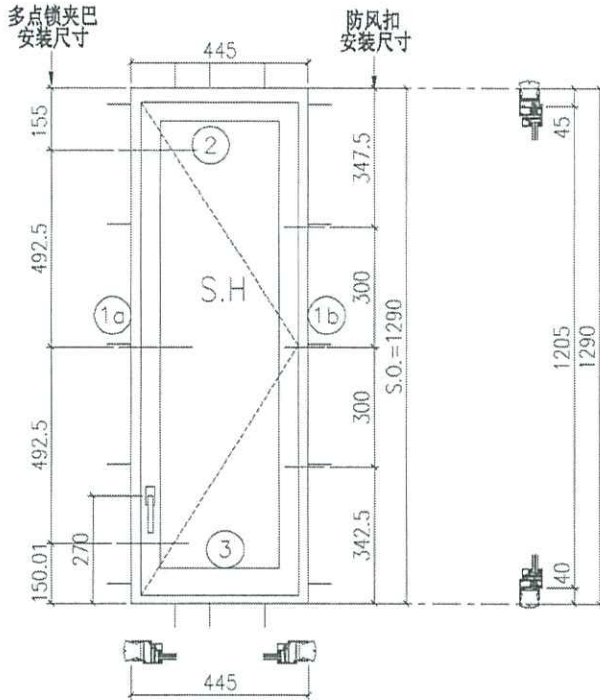

- 注:
- 1) 生窗底料需開15mm去水缺口2處;
  - 2) 窗玉搭位6mm;
  - 3) 滴水線比窗玉每頭長1mm;
  - 4) TH窗需裝3組TC903扣碼;
  - 5) 用東城產2021-A12"扇撐;
  - 6) 安裝201-10多点锁夹巴3个;
  - 7) 樞橫料兩端需切1x2mm切口打膠;
  - 8) 摩尔16个;

序号	料号	名称	出荷	长度(mm)	支/幅	加工说明
1a	X86157	边企料		1290	1	X86157-03L
1b	X86157	边企料		1290	1	X86157-02R
2	X86161	生顶横(空腔)	避位	387	1	X86161-01RB
3	X86158	生底横	避位	379	1	X86158-01RA

窗玉用料

序号	料号	名称	出荷	长度(mm)	支/幅	加工说明
1a	X86163	窗玉企	45° 斜口	1205	1	X86163-02B
1b	X86163	窗玉企	45° 斜口	1205	1	X86163-03LA
2a	X86163	窗玉横	45° 斜口	385	1	X86163-01LB
2b	X86163	窗玉横	45° 斜口	385	1	X86163-01RB
3a	X86171	窗玉玻璃线企	直口	1141	1	X86171-02D
3b	X86171	窗玉玻璃线企	直口	1141	1	X86171-01B
4a	X86171	窗玉玻璃线横	直口	289	1	X86171-02A
4b	X86171	窗玉玻璃线横	直口	289	1	X86171-02A
5a	X86153	撞角码	直口	45	1	J858-LM01L
5b	X86153	撞角码	直口	45	1	J858-LM01R
5c	X86153	撞角码	直口	45	2	J858-LM01
6	-	15x13x3铝角	直口	140	8	J858-LM04
7	X86154	拉巴用压板1	直口	80	3	J858-LM05
8	X86155	拉巴用压板2	直口	15	6	J858-LM06
9	X86237	14x3拉巴	直口	120	1	J858-LM07D
10	X86237	14x3拉巴	直口	865	1	J858-LM07H

加工细则

顶留	-	mm
底留	-	mm
企料底部开避位		mm
底横料防水巴锯去		mm
水线孔在企料	顶	底
按装扣码	-	
多点锁夹巴型号:	-	
手柄型号:	-	
限位撑型号:		
T窗最大的开度:		
窗玉搭位数:	-	

窗款	宽度	高度	隻/幅	撑长
SRH	385	1205	1	12"

大图版次	宽度	本图版	Rev. 5	
		日期	24/08	
窗号	宽度(W)	高度(H)	幅数	楼层数
T1A-E/B-1	445	1290	46	
T1B-D/B-1	445	1290	45	
T3B-D/B-1	445	1290	49	①
图号				

補-件

急



X T3A-F/B-1

終了

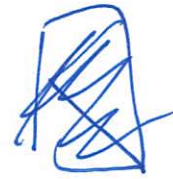

495 x 1290

✓ T3B-D/B-1

終了



445 x 1290

繰

補一併

記録用

Midi Jason

➔ 轉寄訊息

Jason 你好，我係港興佛沙 Ray，關於日出康城11期，佛沙cast-in window送貨上有些問題，發現送多左款T3A-F/B-1，而少左T3B-D/B-1

上午9:31

Midi Jason

➔ 轉寄訊息

你地駐廠既同事都知道此事，想請問你知情嗎？

上午9:31

我不知，問問先 上午9:33 ✓✓

Midi Jason

➔ 轉寄訊息

請幫忙了解下，同補返款 T3B-D/B-1到佛沙廠 🙏

上午9:35

記錄用

# 記錄用

康紀德



康師父，你好，港興佛沙  
問：送貨上有些問題，發現  
送多了款 T3A-F/B-1，而  
少左 T3B-D/B-1。



有此事嗎?? 出貨有問  
題??



上午10:04

通話時長 03:39 



源哥是的，按樓層生產，生  
產 T3B — D/B — 1，  
46/F 沒找到，當時同港興  
生產管理都找過，確實欠  
46/F，煩請安排，有勞！  
謝謝！ 