

工程指示 / 要求簡箋(E.I.)

工程指示編號：EI / 6773 / 23 修改版次：
 工程編號：J - 858 工程名稱：將軍澳日出康城 11
 工程項目：單元件 投訴 出貨平架，保護問題，膠條不夠長、唧膠手工
 收件人：生統 / 王良 / 楊榮輝 發件人：Ant Yeung 日期：22/09/2023

要求提供 / 確認 事項：

- | | | |
|------------------------------------|-------------------------------------|-------------------------------|
| <input type="checkbox"/> 初步鋁料 B.M. | <input type="checkbox"/> 加工拆圖，然後生產 | <input type="checkbox"/> 尺寸表 |
| <input type="checkbox"/> 正式鋁料 B.M. | <input type="checkbox"/> 技術上資料 / 指示 | <input type="checkbox"/> 報價 |
| <input type="checkbox"/> 配件 B.M. | <input type="checkbox"/> 樣辦或貨品說明書 | <input type="checkbox"/> 分判合約 |

內容：

業主和地盤管工視察單元件現場驗收，發現多項問題，影響安裝進度

- 出貨平架飛機帶無扎穩單元件，螺絲生鏽，螺絲不足，欠橫通，吊運安全問題。由於地盤環境所限。吊運架經常於頭頂下貨。如果在吊運途中鬆脫會引致人命傷亡
- 保護問題 中空板 已嚴重損壞 (14/9 出貨)
- 膠條不夠長及唧膠手工差劣
- (架號: NO3:035 T3A-CW5, NO:47 T1B-CW5, NO3:034 T3A-CW5)
密封防水膠沒有封堵，引致水會由此些位置引入。業主不收貨，現提供部份相片，請查看。

謝謝

請在 2023.09.25 前完成上列要求。

附：頁

分發東莞各部門：

- | | | | | | | | |
|---|---|---|---|--|---|--|---|
| <input type="checkbox"/> 生產技術總監 | <input type="checkbox"/> 連附件 | <input type="checkbox"/> 技術部 | <input type="checkbox"/> 連附件 | <input type="checkbox"/> 生產部 | <input type="checkbox"/> 連附件 | <input type="checkbox"/> 機械設計部 | <input type="checkbox"/> 連附件 |
| <input type="checkbox"/> 採購部 | <input type="checkbox"/> 連附件 | <input checked="" type="checkbox"/> 生產統籌部 | <input checked="" type="checkbox"/> 連附件 | <input checked="" type="checkbox"/> 小羅&清 | <input checked="" type="checkbox"/> 連附件 | | |
| <input checked="" type="checkbox"/> 質檢部 | <input checked="" type="checkbox"/> 連附件 | <input type="checkbox"/> 會計部 | <input type="checkbox"/> 連附件 | <input type="checkbox"/> 報關組 | <input type="checkbox"/> 連附件 | <input checked="" type="checkbox"/> 其他 楊榮輝 | <input checked="" type="checkbox"/> 連附件 |

分發香港各部門：

- | | | | | | | | |
|------------------------------|------------------------------|-------------------------------|------------------------------|------------------------------|------------------------------|---|------------------------------|
| <input type="checkbox"/> 行政部 | <input type="checkbox"/> 連附件 | <input type="checkbox"/> 會計部 | <input type="checkbox"/> 連附件 | <input type="checkbox"/> 統籌部 | <input type="checkbox"/> 連附件 | <input checked="" type="checkbox"/> 工程部地盤科文 <u>積奇</u> | <input type="checkbox"/> 連附件 |
| <input type="checkbox"/> 採購部 | <input type="checkbox"/> 連附件 | <input type="checkbox"/> QS 部 | <input type="checkbox"/> 連附件 | <input type="checkbox"/> 維修部 | <input type="checkbox"/> 連附件 | <input type="checkbox"/> 其他 | <input type="checkbox"/> 連附件 |

傳遞編號：

HK 2211 / 23

發件人簽署：

項目經理簽署：



平架沒有橫通，令單元件下墜，造成損壞，要額外花人手執修或更換單元件



平架沒有橫通，令單元件下墜，造成損壞，要額外花人手執修或更換單元件

單元件已損壞



平架橫通損壞，令單元件造成損壞

單元件已損壞



平架橫通移位，令單元件下墜，造成損壞，要額外花人手執修或更換單元件



平架橫通移位，令單元件下墜，造成損壞，要額外花人手執修或更換單元件

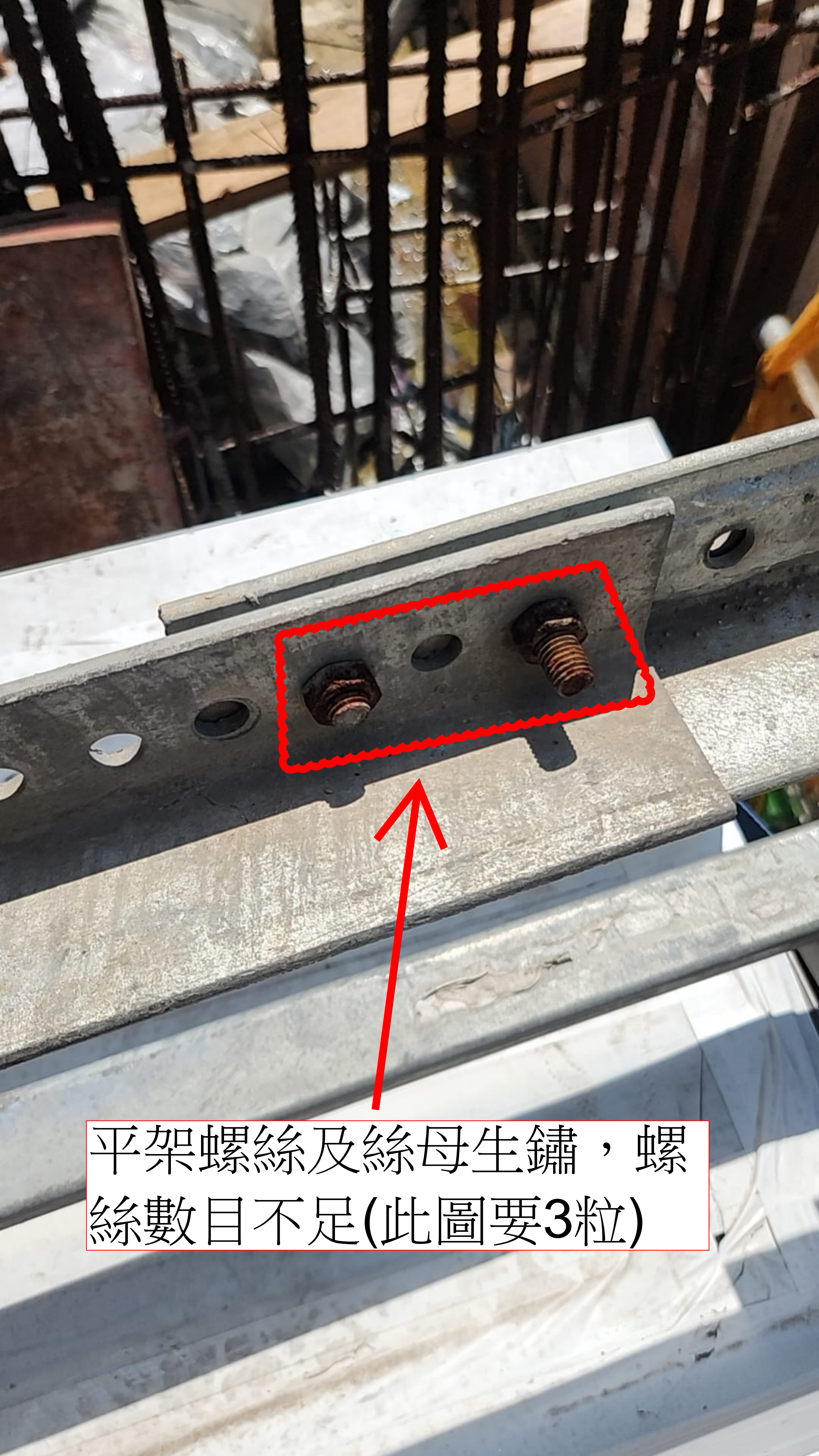

平架螺絲及絲母生鏽，螺絲數目不足(此圖要3粒)



平架螺絲及絲母生鏽，螺絲數目不足(此圖要3粒)

平架螺絲及絲母生鏽，螺絲
數目不足(此圖最少要3粒)



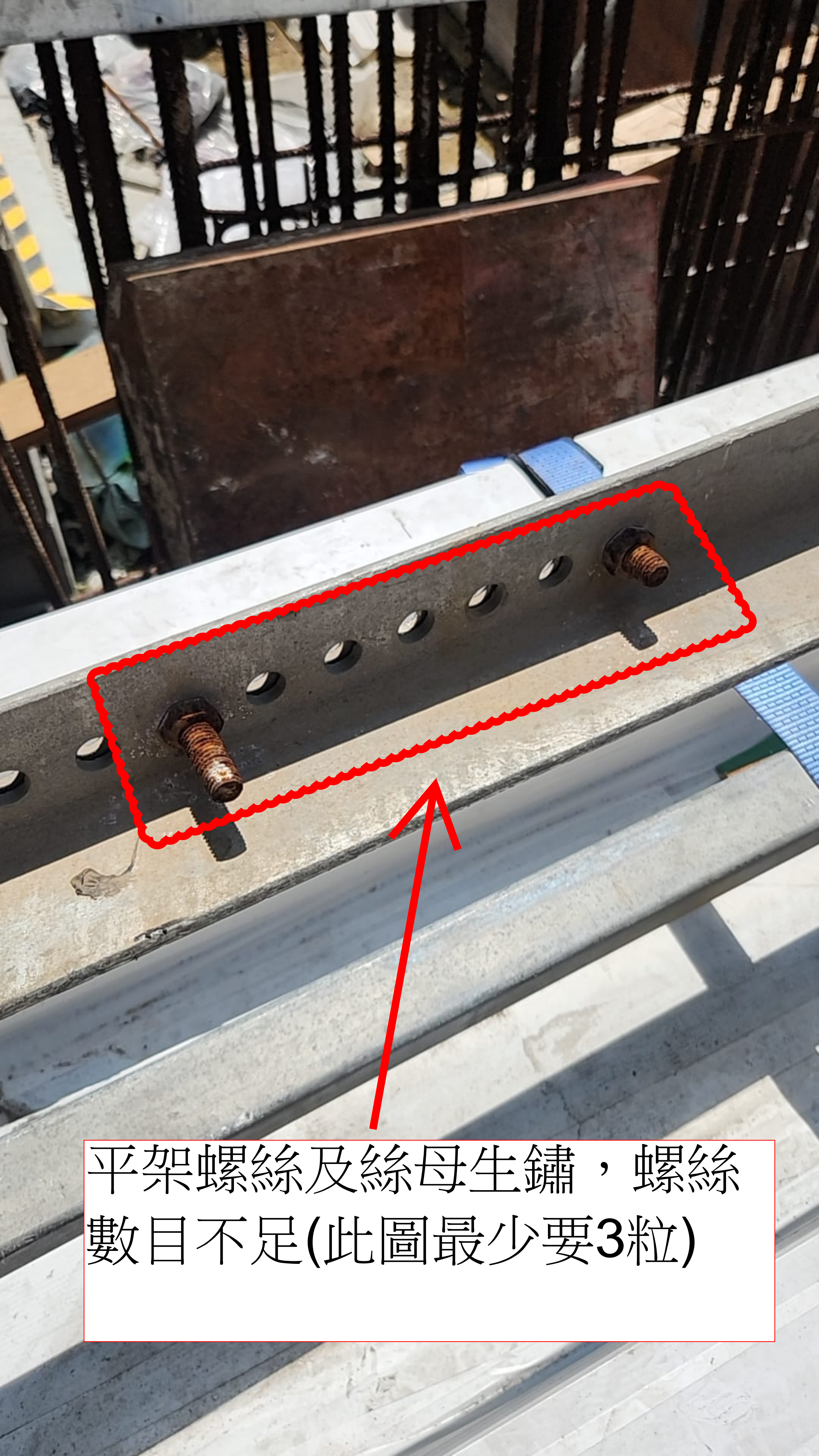

平架螺絲及絲母生鏽，螺絲數目不足(此圖最少要3粒)

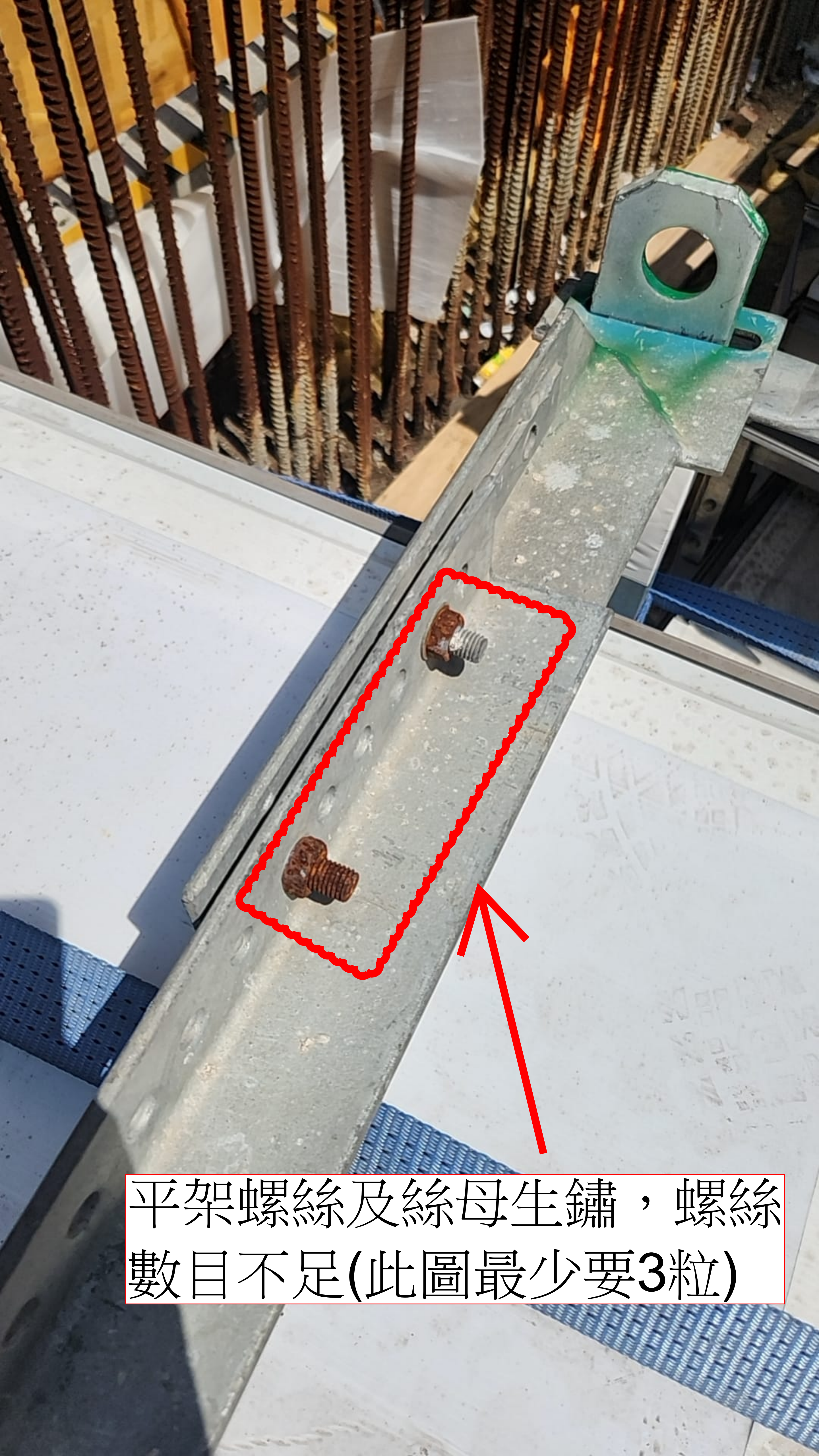

平架螺絲及絲母生鏽，螺絲數目不足(此圖最少要3粒)



由於地盤環境所限。吊運架經常於頭頂下貨。如果在吊運途中鬆脫會引致人命傷亡。

< J858 康城11期 鋁廠(35)



下午3:38



JAcKy pANG

以上車单元件兩架上都有如此脱架情况!!!
你們工廠的安全意式簡直是一千個 0???
此等成品包裝我不會收貨?
不准吊運?一切延誤工程的罰款/及產生因上述裝架的情况引致所有的工傷意外等,將需由工廠負全責。
特此通知!😱😱😱

下午4:11



薈草 🌿 🌿



記錄用





中空板在到地盤時已嚴重損壞。

出貨日期: 2023年9月14日

拍攝日期: 2023年9月21日



中空板在到地盤時已嚴重損壞。

出貨日期: 2023年9月14日

拍攝日期: 2023年9月21日



中空板在到地盤時已嚴重損壞。

出貨日期: 2023年9月14日

拍攝日期: 2023年9月21日

中空板在到地盤時已嚴重損壞。

出貨日期: 2023年9月14日

拍攝日期: 2023年9月21日



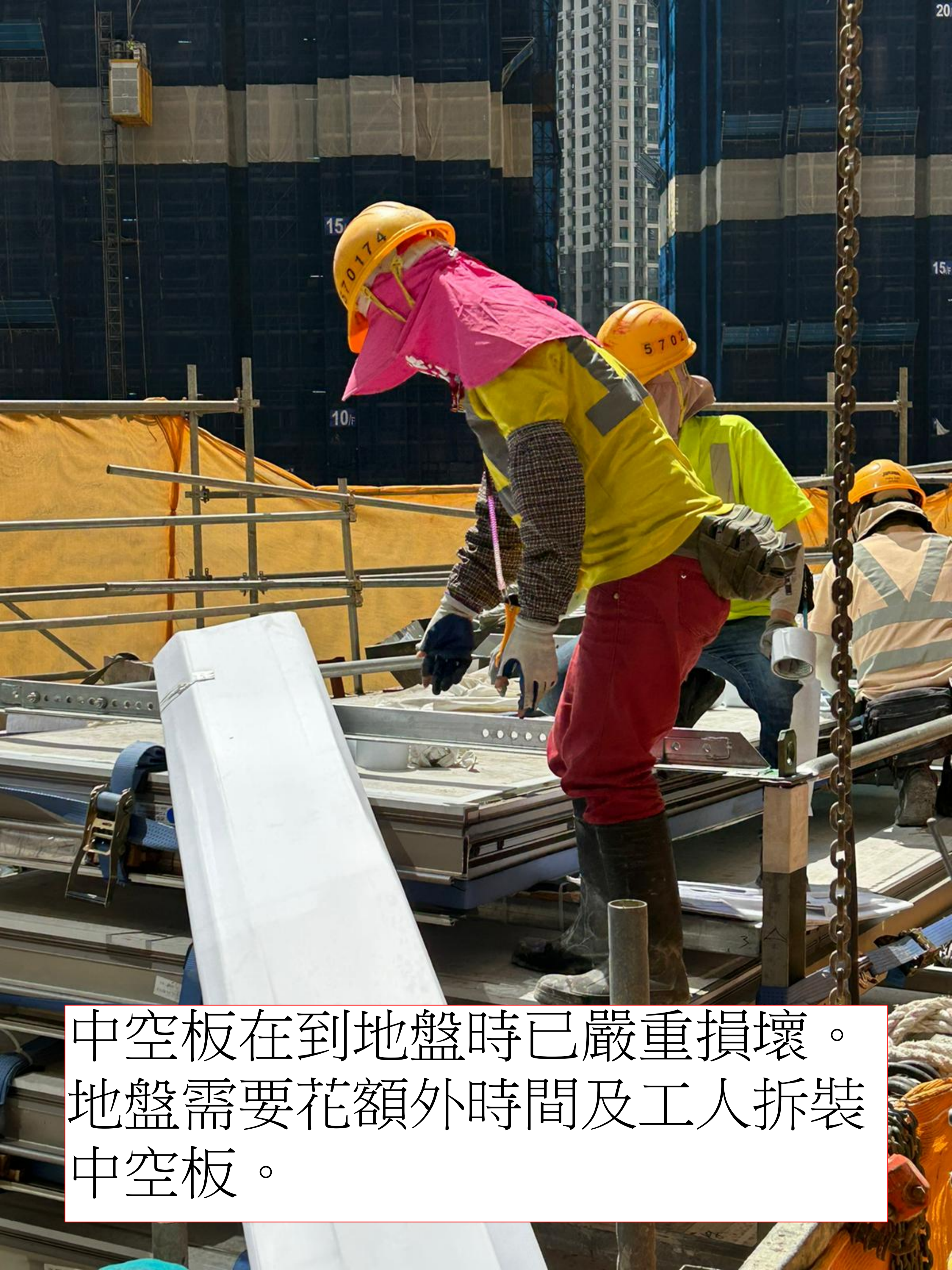

中空板在到地盤時已嚴重損壞。
地盤需要花額外時間及工人拆裝
中空板。



中空板在到地盤時已嚴重損壞。

地盤需要花額外時間及工人拆裝中空板。

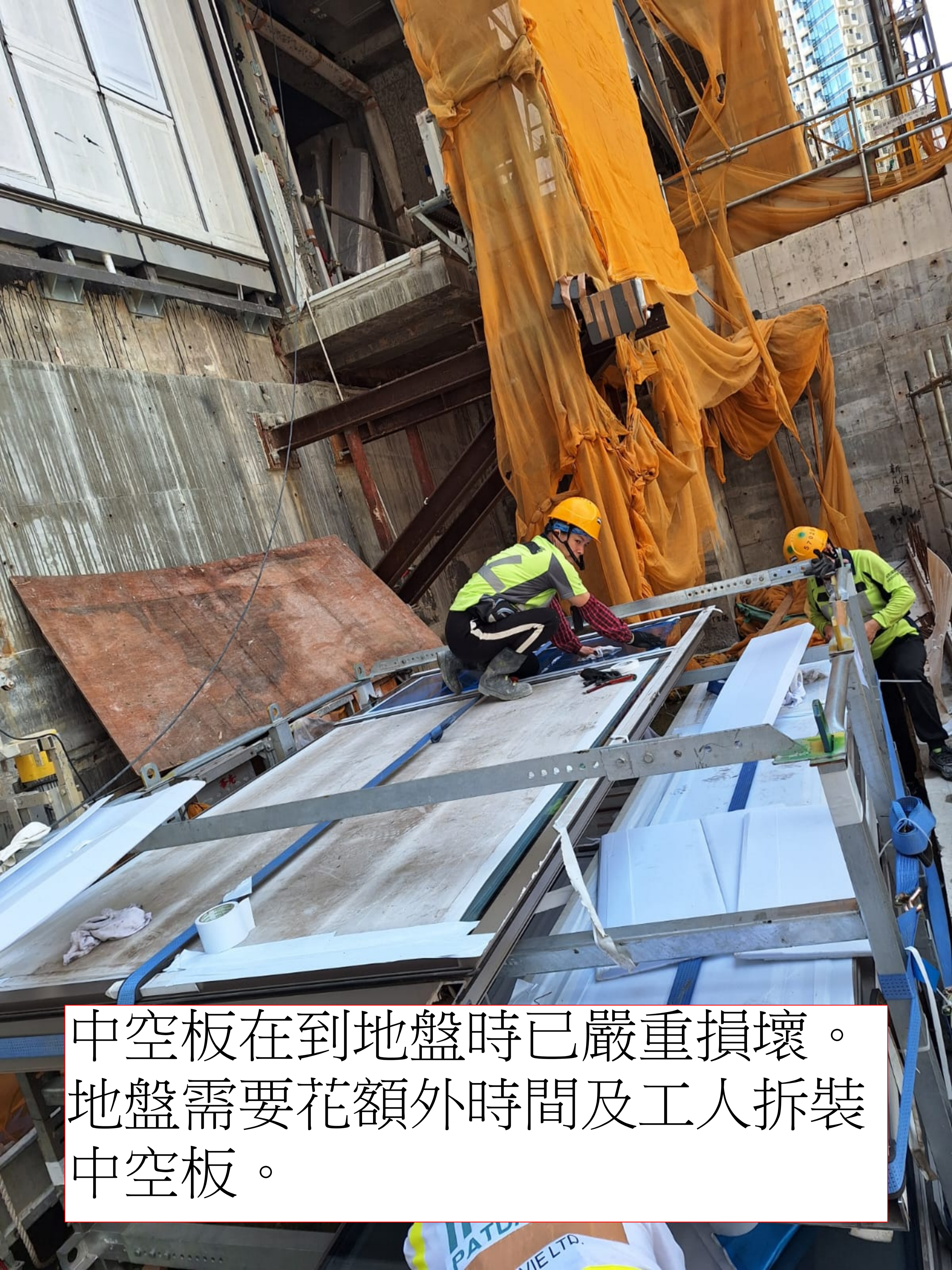

中空板在到地盤時已嚴重損壞。
地盤需要花額外時間及工人拆裝
中空板。



膠條唔夠長，地盤需要
花額外時間及工人拆裝
膠條。



膠條唔夠長，地盤需要
花額外時間及工人拆裝
膠條。



膠條唔夠長，地盤需要
花額外時間及工人拆裝
膠條。

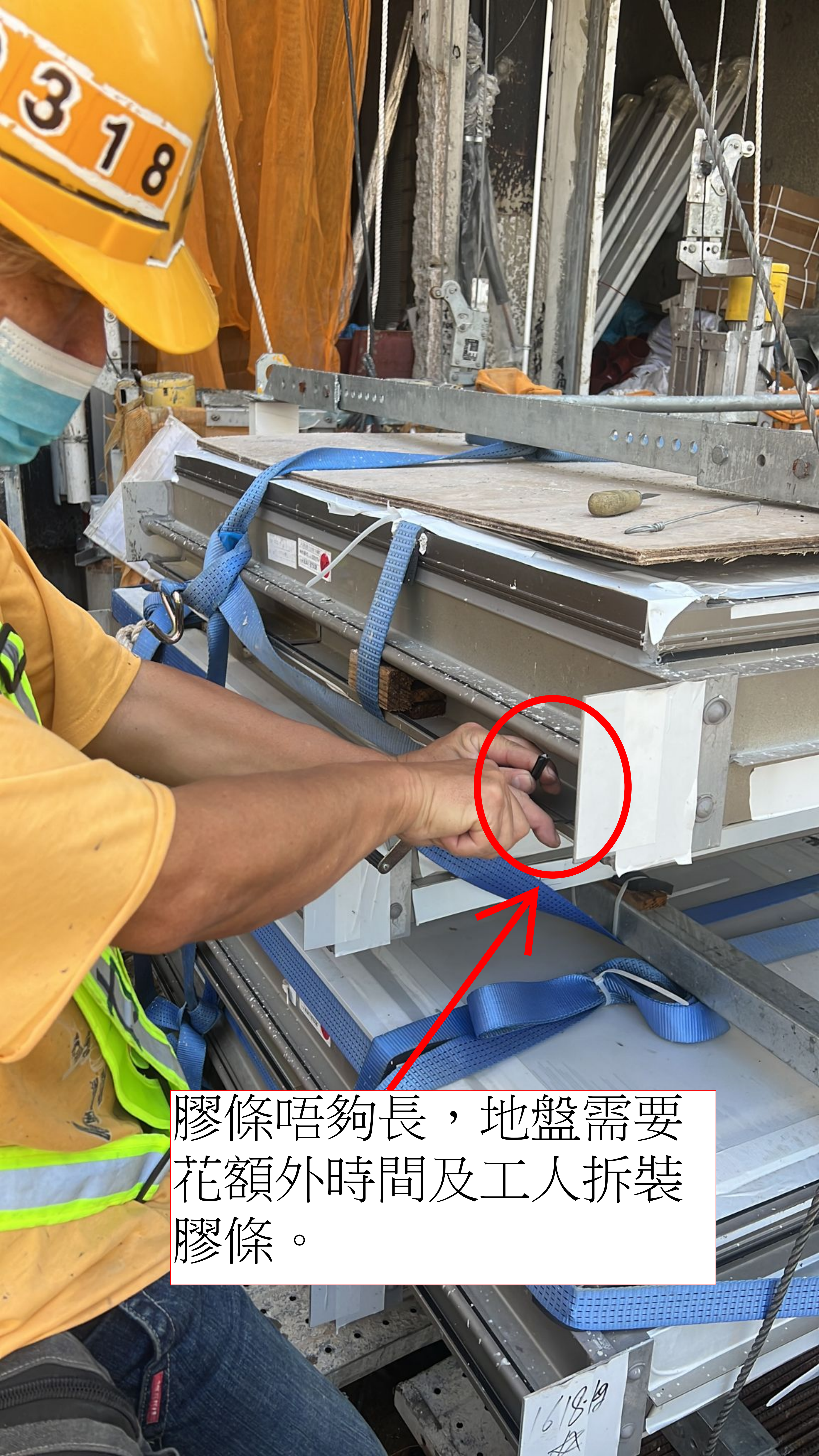

膠條唔夠長，地盤需要
花額外時間及工人拆裝
膠條。



膠條唔夠長，地盤需要
花額外時間及工人拆裝
膠條。

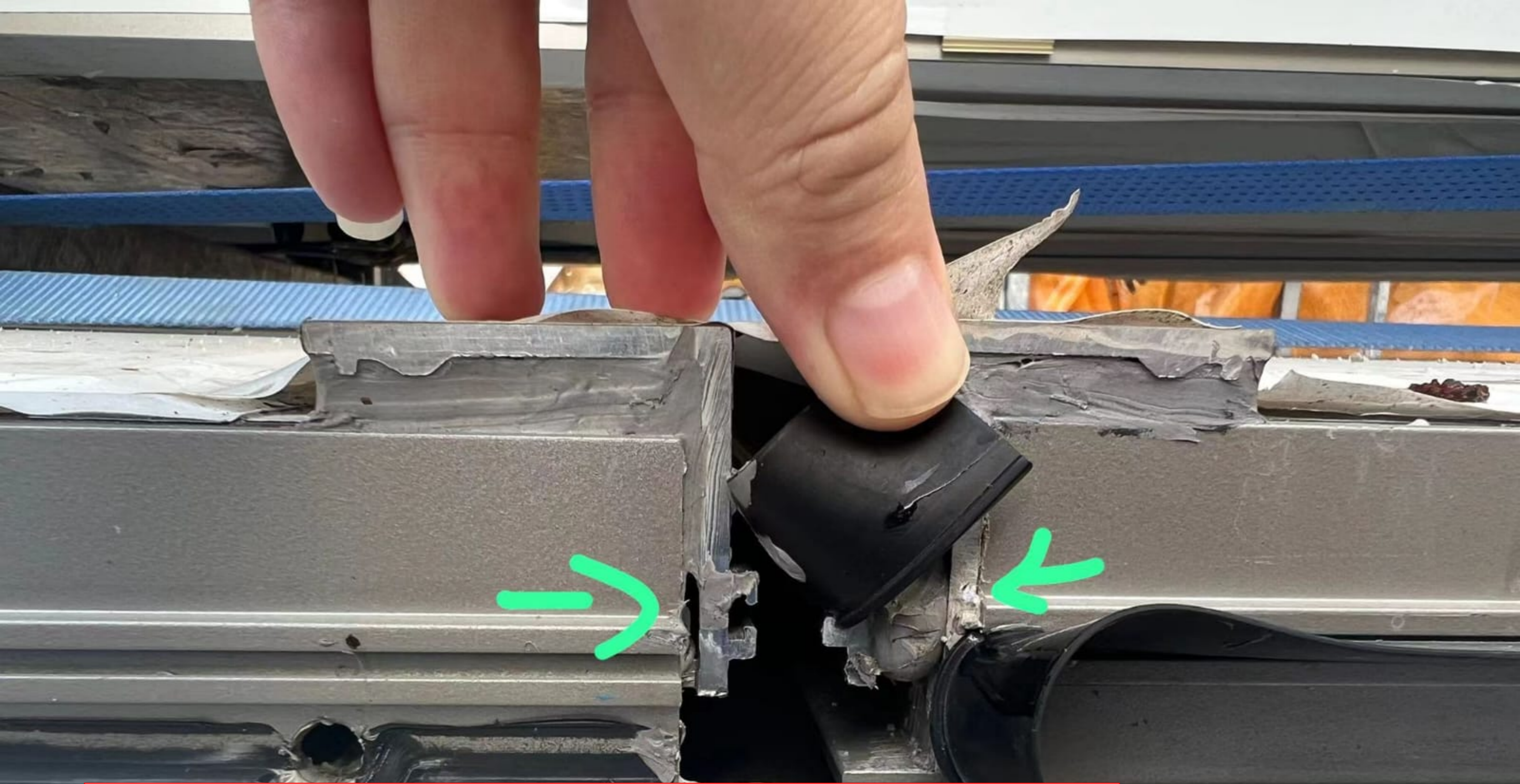

唧膠手工差劣，密封防水膠沒有封堵，引致水由此位置進入地盤需要花額外時間及工人重新唧膠。