

工程指示 / 要求簡箋(E.I.)

工程指示編號：EI / 6653 / 23

修改版次： -

工程編號： J - 858

工程名稱：將軍澳日出康城 11

工程項目：幕牆 9/F 水槽料底防水片地盆用 (180 短款) 鉻化

收件人：生統

發件人：Ant Yeung

日期：17/08/2023

要求提供 / 確認 事項：

- |                                    |                                     |                               |
|------------------------------------|-------------------------------------|-------------------------------|
| <input type="checkbox"/> 初步鋁料 B.M. | <input type="checkbox"/> 加工拆圖，然後生產  | <input type="checkbox"/> 尺寸表  |
| <input type="checkbox"/> 正式鋁料 B.M. | <input type="checkbox"/> 技術上資料 / 指示 | <input type="checkbox"/> 報價   |
| <input type="checkbox"/> 配件 B.M.   | <input type="checkbox"/> 樣辦或貨品說明書   | <input type="checkbox"/> 分判合約 |

內容：

請按加工圖生產 9/F 防水片 (鉻化) 送現場安裝。

橫向 9F-180

封篤 9F-180END-L。

封篤 9F-180END-R。

分座打扎

地盆留意: Curtain Wall 已左右封篤, Glass Cladding 底下不需再有橫向防水片。

請在 2023.08.28 前完成上列要求。

分發東莞各部門：

- |                                 |                              |   |   |  |   |                                |                              |
|---------------------------------|------------------------------|---|---|--|---|--------------------------------|------------------------------|
| <input type="checkbox"/> 生產技術總監 | <input type="checkbox"/> 連附件 | <input type="checkbox"/> 技術部              | <input type="checkbox"/> 連附件            | <input type="checkbox"/> 生產部             | <input type="checkbox"/> 連附件            | <input type="checkbox"/> 機械設計部 | <input type="checkbox"/> 連附件 |
| <input type="checkbox"/> 採購部    | <input type="checkbox"/> 連附件 | <input checked="" type="checkbox"/> 生產統籌部 | <input checked="" type="checkbox"/> 連附件 | <input checked="" type="checkbox"/> 小羅&清 | <input checked="" type="checkbox"/> 連附件 |                                |                              |
| <input type="checkbox"/> 質檢部    | <input type="checkbox"/> 連附件 | <input type="checkbox"/> 會計部              | <input type="checkbox"/> 連附件            | <input type="checkbox"/> 報關組             | <input type="checkbox"/> 連附件            | <input type="checkbox"/> 其他    | <input type="checkbox"/> 連附件 |

分發香港各部門：

- |                              |                              |                               |                              |                              |                              |   |   |
|------------------------------|------------------------------|-------------------------------|------------------------------|------------------------------|------------------------------|---|---|
| <input type="checkbox"/> 行政部 | <input type="checkbox"/> 連附件 | <input type="checkbox"/> 會計部  | <input type="checkbox"/> 連附件 | <input type="checkbox"/> 統籌部 | <input type="checkbox"/> 連附件 | <input checked="" type="checkbox"/> 工程部地盤科文 <u>積哥, 二寶</u> | <input checked="" type="checkbox"/> 連附件 |
| <input type="checkbox"/> 採購部 | <input type="checkbox"/> 連附件 | <input type="checkbox"/> QS 部 | <input type="checkbox"/> 連附件 | <input type="checkbox"/> 維修部 | <input type="checkbox"/> 連附件 | <input type="checkbox"/> 其他                               | <input type="checkbox"/> 連附件            |

傳遞編號：

HK 1849 / 23

發件人簽署：

項目經理簽署：

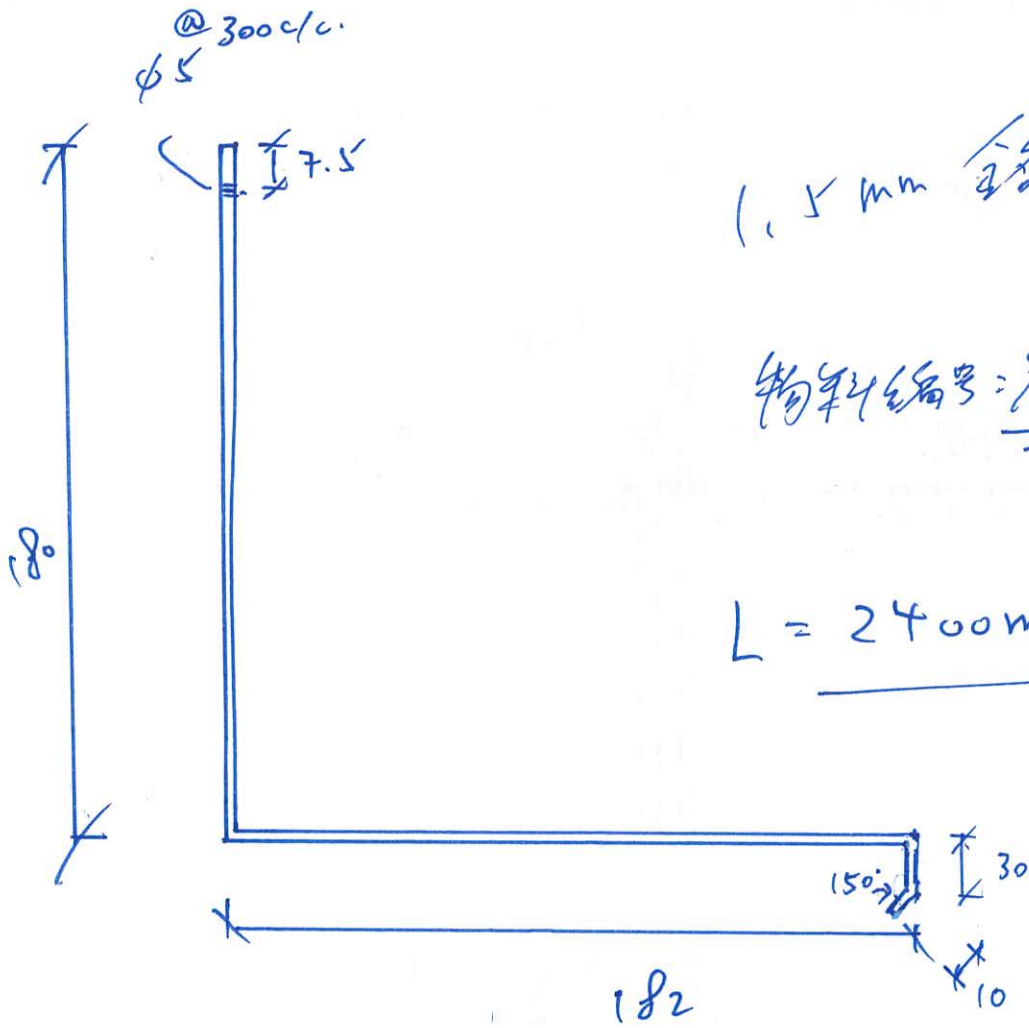

1.5 mm 鋼板

物料編號: 9F-180

L = 2400 mm Ec

各段通斷位

重現場開

T1	30	=	30	14	
T2	28	+2	=	30	14
T3	28	+2	=	30	14

總

共 9.14

橫向

1.5mm 铝板

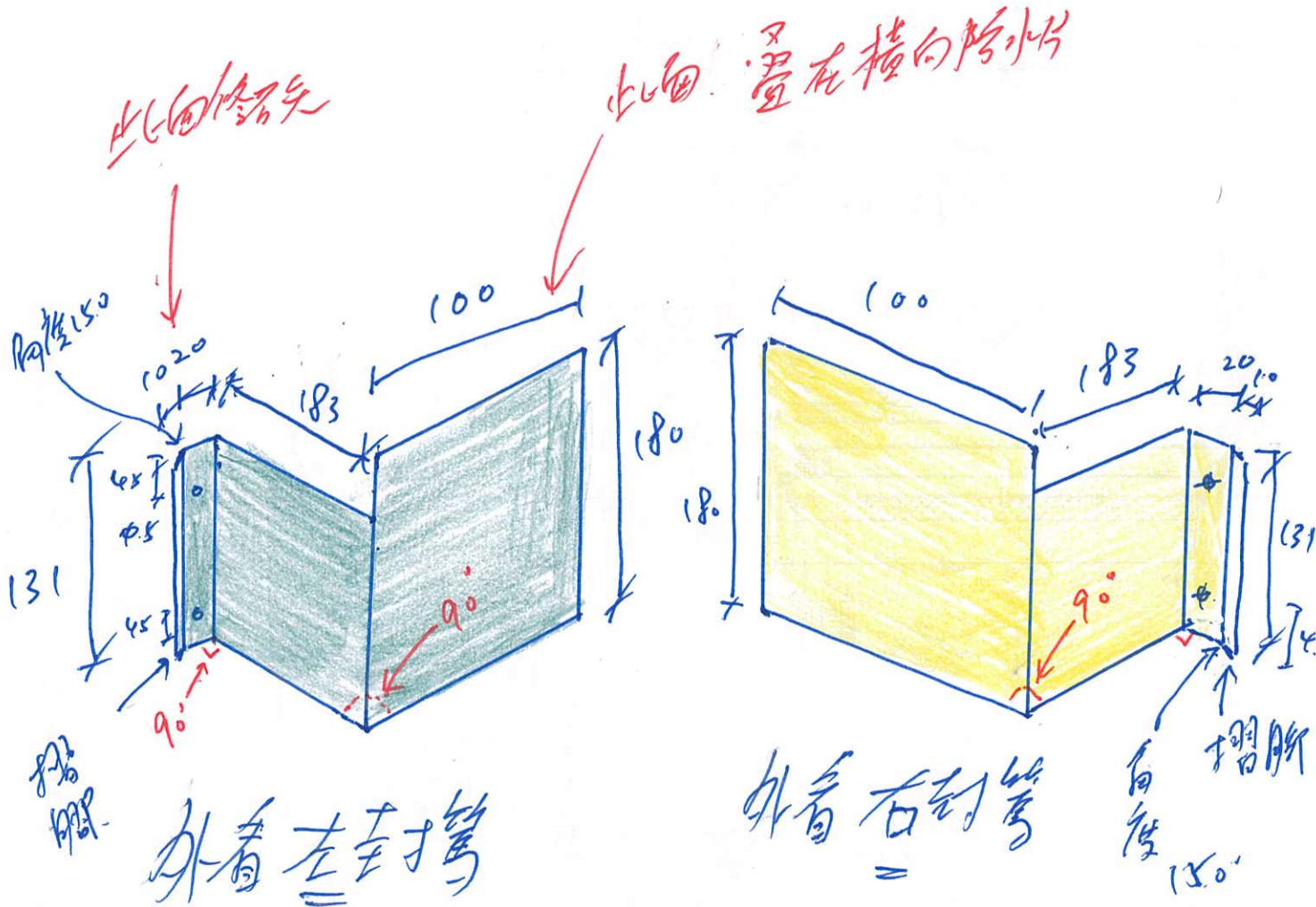

9F-180END-L

9F-180END-R

T1	14	+1	= 15	封端
T2	14	+1	= 15	
T3	13	+2	= 15	
<hr style="border: 1px solid black;"/> <u>4514</u>				
<hr style="border: 1px solid red;"/>				

T1	14	+1	= 15	封端
T2	14	+1	= 15	
T3	13	+2	= 15	
<hr style="border: 1px solid black;"/> <u>4514</u>				
<hr style="border: 1px solid red;"/>				





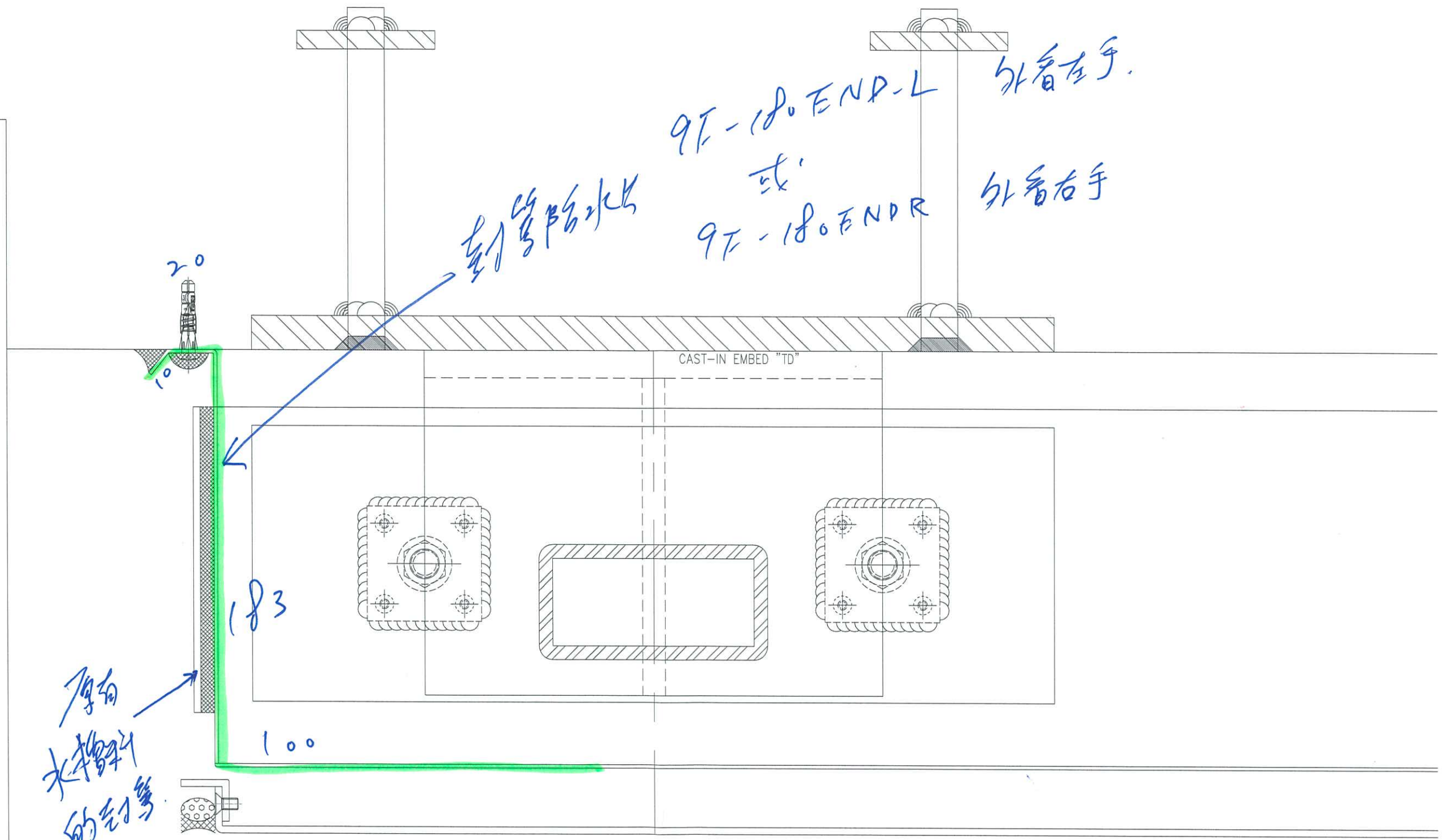

9F-180 END-L 外看左手  
 或  
 9F-180 END R 外看右手

排水沟

厚有木抽杆的封盖

节点图 ③

原有水槽和封管片

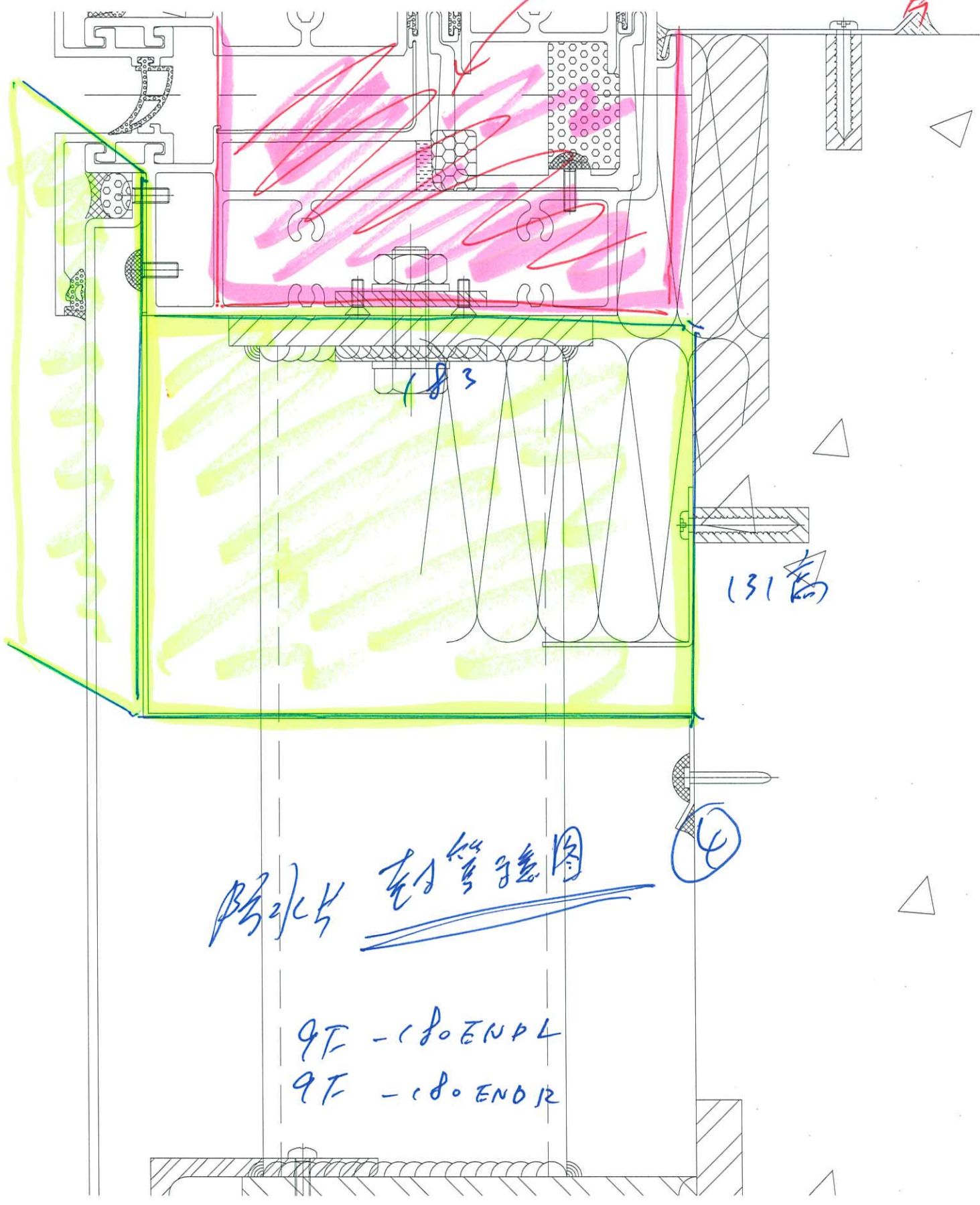

防水片 封管总图

9F - 180 ENPL  
9F - 180 ENDR

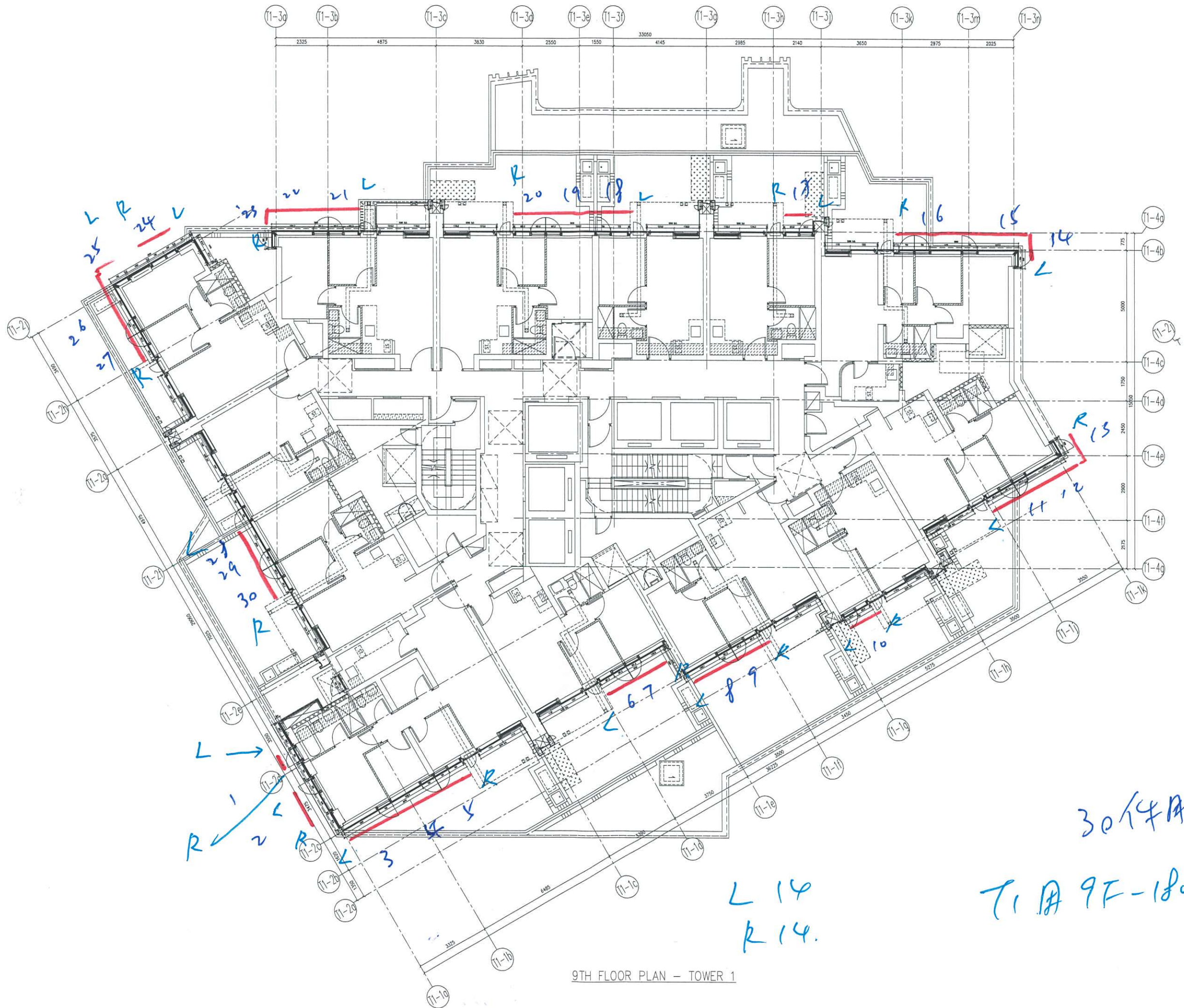

9TH FLOOR PLAN - TOWER 1

L 14  
R 14.

30件用量  
T1用9F-180

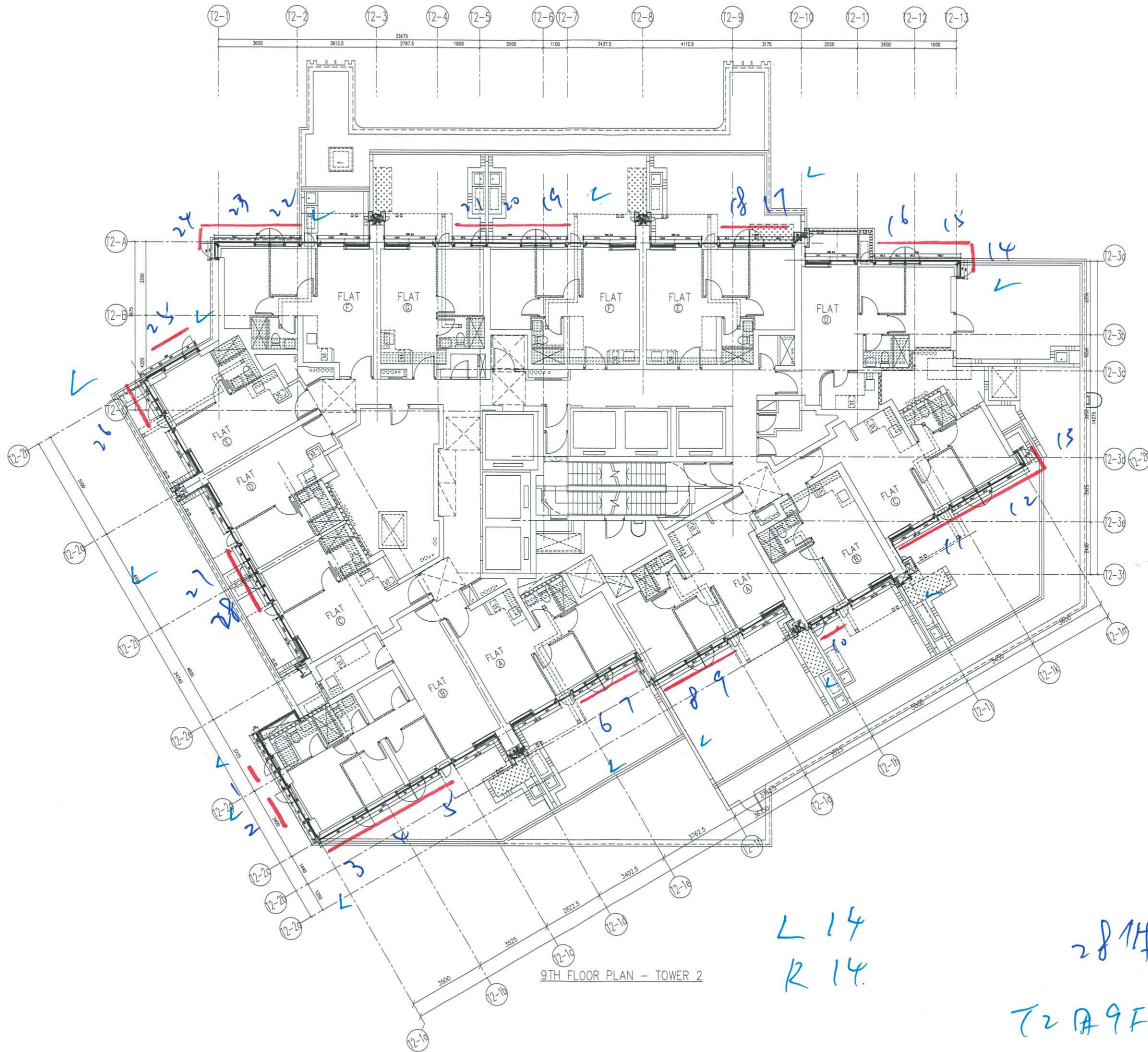

9TH FLOOR PLAN - TOWER 2

L 14  
R 14

28件量  
T2 9F-180

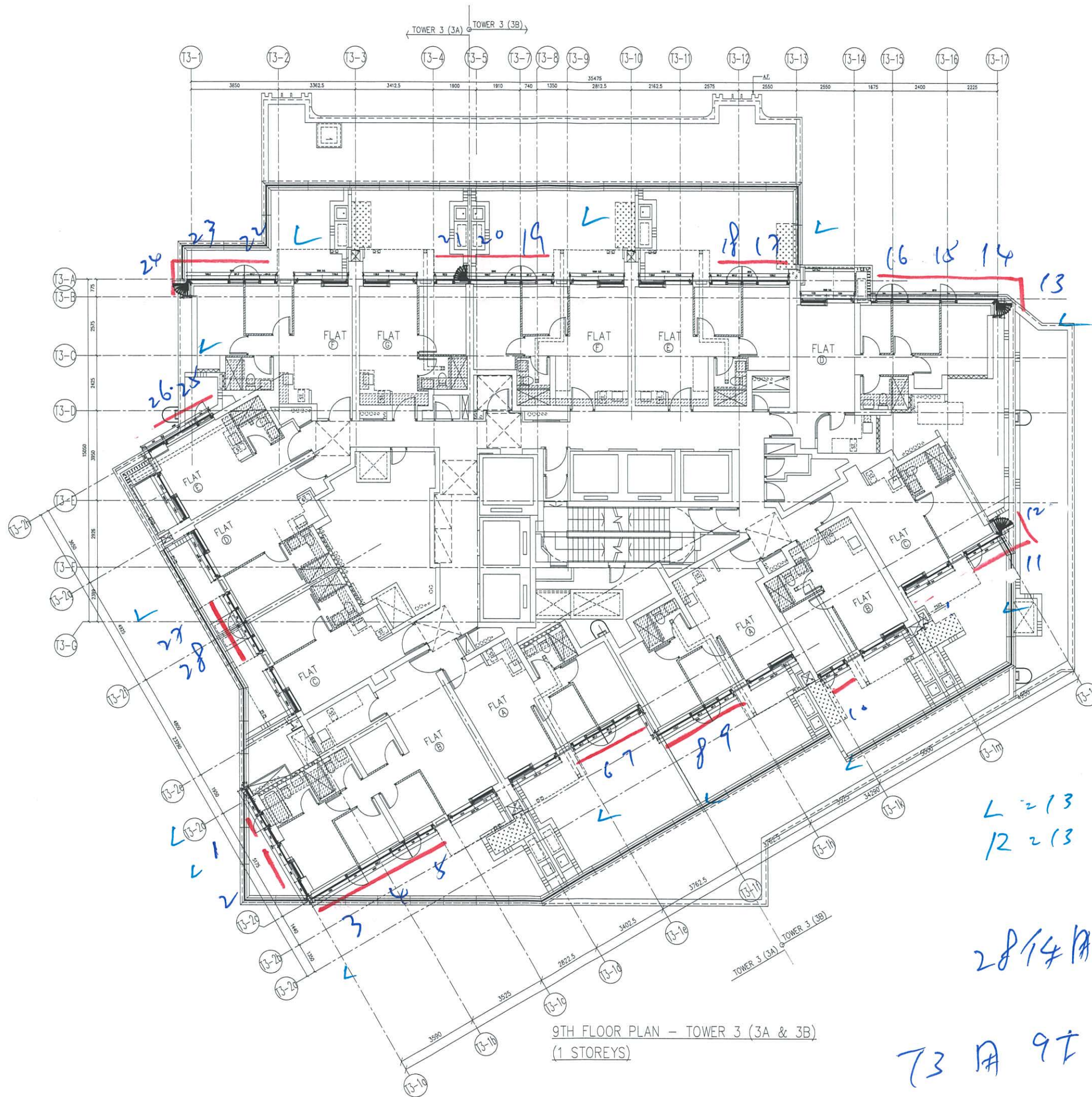

9TH FLOOR PLAN - TOWER 3 (3A & 3B)  
(1 STOREYS)

L = 13  
12 = 13

28个用量

73 用 9T-180