



工程指示 / 要求簡箋(E.I.)

工程指示編號：EI / 6628 / 23

修改版次：-

工程編號：J - 858

工程名稱：將軍澳日出康城

工程項目：幕牆 T1 補 1 件玻璃 GL01-54 地盤用 T1 A-E 15/F

收件人：Maggie

發件人：Ant Yeung

日期：14/08/2023

要求提供 / 確認 事項：

- | | | |
|------------------------------------|-------------------------------------|-------------------------------|
| <input type="checkbox"/> 初步鋁料 B.M. | <input type="checkbox"/> 加工拆圖，然後生產 | <input type="checkbox"/> 尺寸表 |
| <input type="checkbox"/> 正式鋁料 B.M. | <input type="checkbox"/> 技術上資料 / 指示 | <input type="checkbox"/> 報價 |
| <input type="checkbox"/> 配件 B.M. | <input type="checkbox"/> 樣辦或貨品說明書 | <input type="checkbox"/> 分判合約 |

內容：

由於地盤做更換玻璃，請按玻璃 BM 生產玻璃(G01-54) 1 件 送地盤。

1. 請安排熱浸
2. 不要印上熱浸標籤。只給“可移除”的標籤。
3. 此玻璃為 100kg 重
4. 依原 EI 4867B 尺寸

謝謝

請在 2023. 08. 30 前完成上列要求。

附：

以上項目為：

- 原合約工程包 原合約工程加 / 減賬 新工程報價

分發東莞各部門：

- () 生產技術總監 連附件 () 技術部 連附件 () 生產部 連附件 () 機械設計部 連附件
 () 採購部 連附件 () 生產統籌部 連附件 () 小羅&清 連附件
 () 質檢部 連附件 () 會計部 連附件 () 報關組 連附件 () 其他 _____ 連附件

分發香港各部門：

- () 行政部 連附件 () 會計部 連附件 () 統籌部 連附件 (✓) 工程部地盤科文 積哥 連附件
 (✓) 採購部 連附件 () QS 部 連附件 () 維修部 連附件 () 其他 _____ 連附件

傳遞編號：

HK / 23

發件人簽署：

項目經理簽署：

J858康城11期单元幕墙玻璃分层统计表 (T1 单元幕墙)

工程: J858康城11期 (T1)

日期: 14-Aug-23

序号	玻璃编号	玻璃类型	玻璃尺寸		单面积 (m2)	总数量 (TI 15/F A-E)	总面积	备注
			W(mm)	H(mm)				
1	GL01-54	GL01	713	2332	1.66	1	1.7	送地盘
注: 玻璃类型 114								
1	GL01	10mm THK. HEAT STRENGTHEN GLASS (OUTSIDE) W/LOW-E COATING ON SURFACE 58T #2 + 12 mm AIR SPACE + 12mm THK. CLEAR TEMPERED GLASS(INSIDE) IGU					(R20220114001)	

 美特鋁質有限公司 MIDI Aluminium Fabricator Ltd.				工程號	J858	類別		物料號	-	
修改	-	-	採用工廠	✓	地盤	-	圖紙名稱	玻璃加工圖	圖號	J858-GL01
日期	-	-	材料顏色	-	材料	-	復核	-	數量	-
							批准	-	單件重量	- (KG)

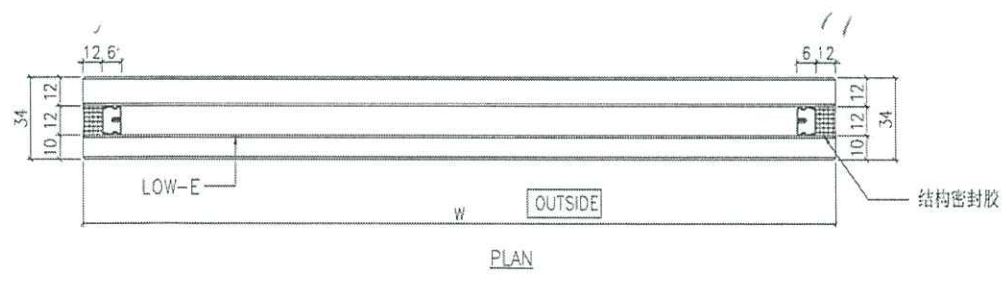
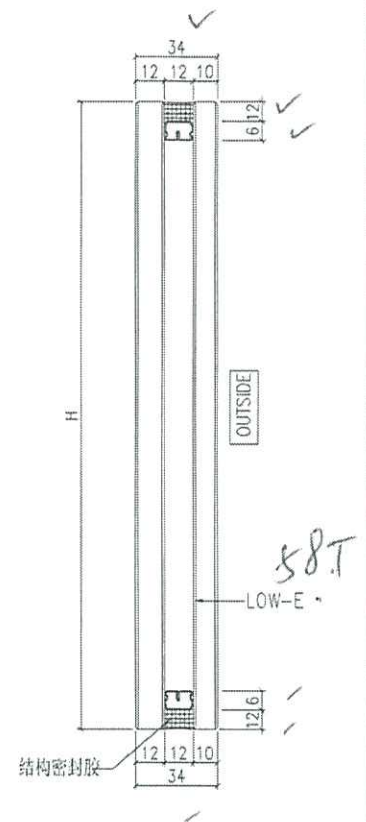
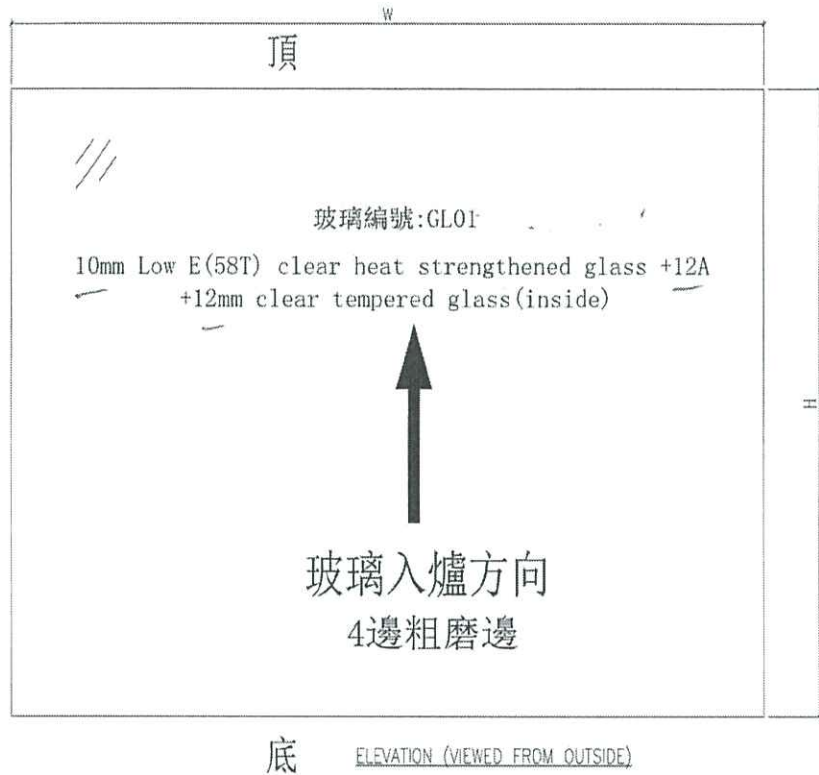

框

生产厂编号: R20220114001

- NOTES
1. ALL DIMENSION IN mm
 2. ALL EDGE CHAMFER 1x1x45°

G1

798 X 2332

G01-54

T1 A座 E單位

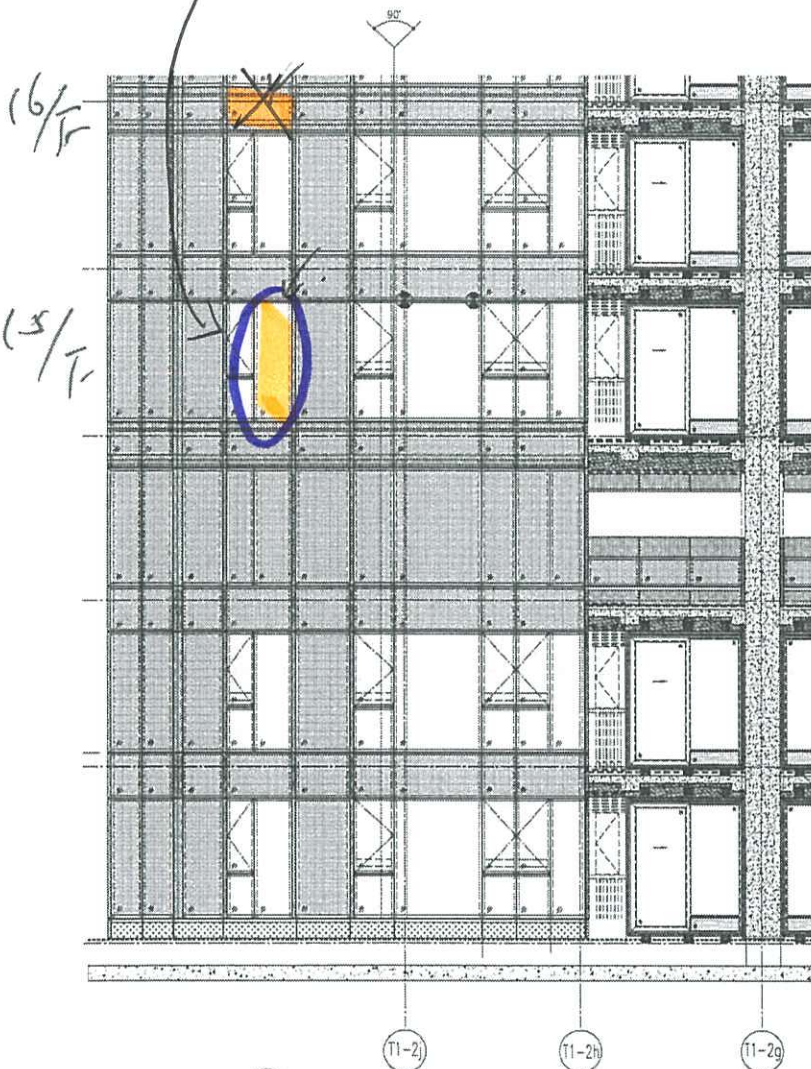

T1.
A-E

1 PART ELEVATION FOR CURTAIN WALL

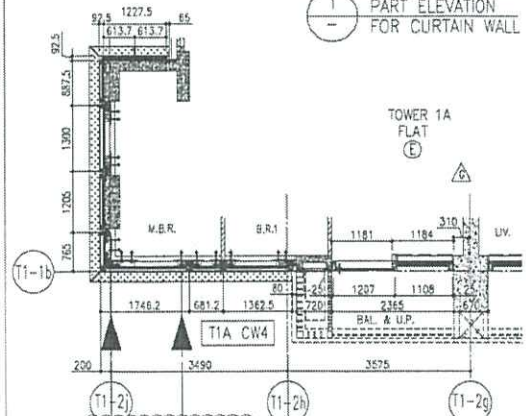

5 PART PLAN FOR CURTAIN WALL

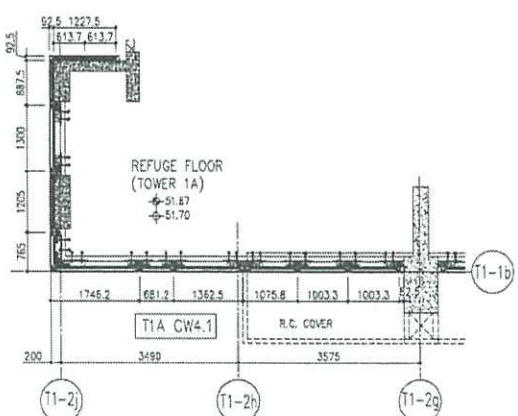

6 PART PLAN (11/F) FOR CURTAIN WALL