

工程指示 / 要求簡箋(E.I.)

工程指示編號：EI / 6569 / 23

修改版次： -

工程編號： J - 858

工程名稱：將軍澳日出康城 LP 11

工程項目：幕牆 特色層 不鏽鋼及配件 BM

收件人：生統 / 楊榮輝

發件人：Paul Wong

日期：01/08/2023

要求提供 /  確認 事項：

- |                                    |                                     |                               |
|------------------------------------|-------------------------------------|-------------------------------|
| <input type="checkbox"/> 初步鋁料 B.M. | <input type="checkbox"/> 加工拆圖，然後生產  | <input type="checkbox"/> 尺寸表  |
| <input type="checkbox"/> 正式鋁料 B.M. | <input type="checkbox"/> 技術上資料 / 指示 | <input type="checkbox"/> 報價   |
| <input type="checkbox"/> 配件 B.M.   | <input type="checkbox"/> 樣辦或貨品說明書   | <input type="checkbox"/> 分判合約 |

內容：

請按廠用配件 BM 訂購供廠使用。

謝謝

請在 2023.08.07 前完成上列要求。

分發東莞各部門：

- |  |   |  |   |
|--|---|--|---|
| <input type="checkbox"/> 生產技術總監 <input type="checkbox"/> 連附件 | <input type="checkbox"/> 技術部 <input type="checkbox"/> 連附件                         | <input type="checkbox"/> 生產部 <input type="checkbox"/> 連附件                          | <input type="checkbox"/> 機械設計部 <input type="checkbox"/> 連附件                               |
| <input type="checkbox"/> 採購部 <input type="checkbox"/> 連附件    | <input checked="" type="checkbox"/> 生產統籌部 <input checked="" type="checkbox"/> 連附件 | <input checked="" type="checkbox"/> 小羅 & 清 <input checked="" type="checkbox"/> 連附件 |   |
| <input type="checkbox"/> 質檢部 <input type="checkbox"/> 連附件    | <input type="checkbox"/> 會計部 <input type="checkbox"/> 連附件                         | <input type="checkbox"/> 報關組 <input type="checkbox"/> 連附件                          | <input checked="" type="checkbox"/> 其他 <u>楊榮輝</u> <input checked="" type="checkbox"/> 連附件 |

分發香港各部門：

- |   |  |   |   |       |
|---|--|---|---|-------|
| <input type="checkbox"/> 行政部 <input type="checkbox"/> 連附件 | <input type="checkbox"/> 會計部 <input type="checkbox"/> 連附件  | <input type="checkbox"/> 統籌部 <input type="checkbox"/> 連附件 | <input type="checkbox"/> 工程部科文 <input type="checkbox"/> 連附件 | 積哥，二寶 |
| <input type="checkbox"/> 採購部 <input type="checkbox"/> 連附件 | <input type="checkbox"/> QS 部 <input type="checkbox"/> 連附件 | <input type="checkbox"/> 維修部 <input type="checkbox"/> 連附件 | <input type="checkbox"/> 其他 <input type="checkbox"/> 連附件    |       |

傳遞編號：

HK 1711 / 23

發件人簽署：

項目經理簽署：



美特鋁質有限公司  
MIDI Aluminium Fabricator Ltd.

工程號	J858	類別		物料號	-					
地盘	康城11期	制圖	W. E. X	2022-06-30	圖號	J858-SS-S01				
修改日期		採用工廠	✓	地盤	圖紙名稱	扇撐加力巴	復核	-	數量	-
		材料顏色	-		材料	304#不銹鋼	批准	-	單件重量	- (KG)

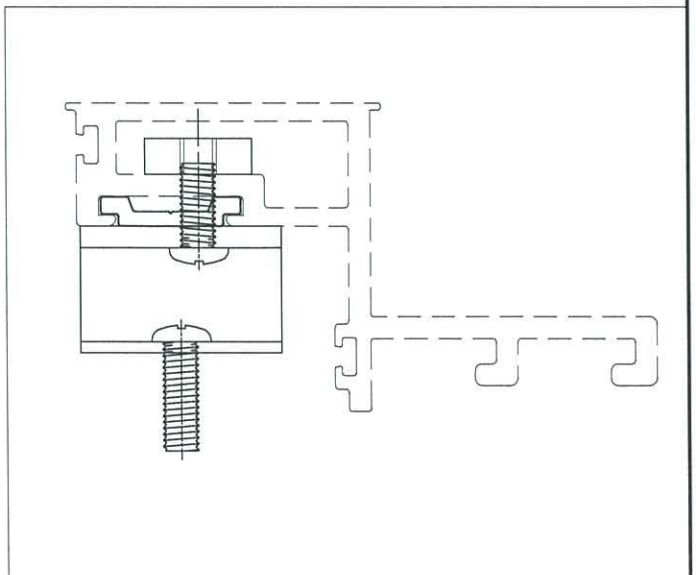
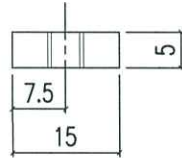
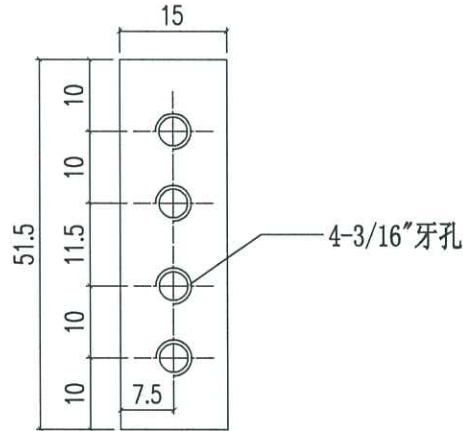



美特鋁質有限公司  
MIDI Aluminium Fabricator Ltd.

工程號	J858	類別		物料號	-				
地盤	康城11期	制圖	W. E. X	2022-06-30	圖號	J858-SS-S02			
修改日期		採用工廠	✓ 地盤	圖紙名稱	扇撐加力巴	復核	-	數量	-
		材料顏色	-	材料	304#不銹鋼	批准	-	單件重量	- (KG)

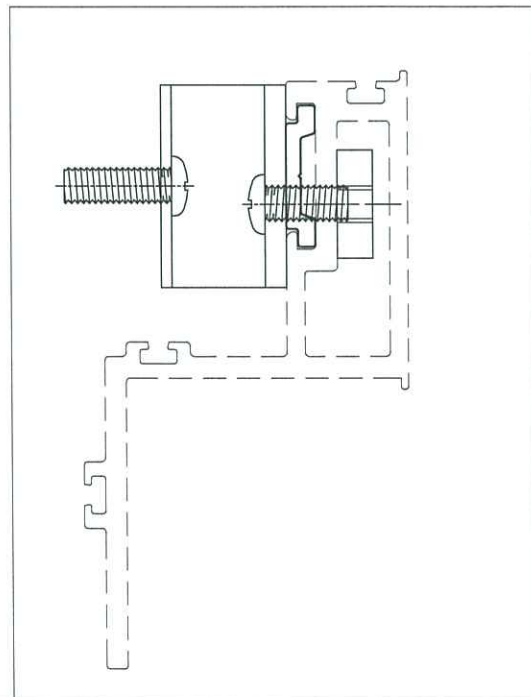
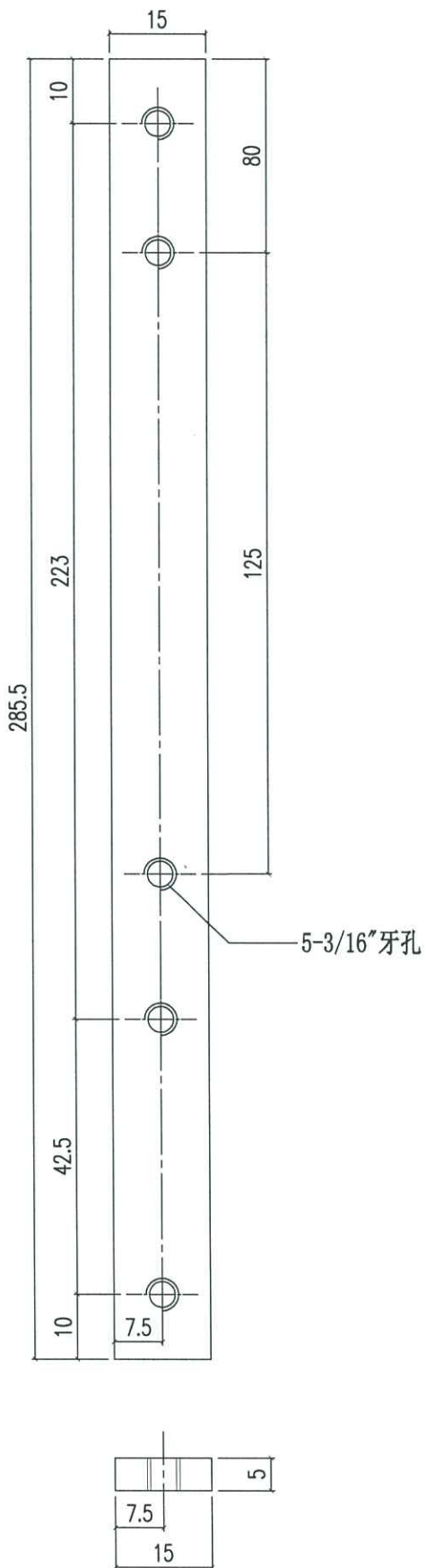





美特鋁質有限公司  
MIDI Aluminium Fabricator Ltd.

工程號: J-858	計算: K.C	日期: 19/7/2023	送呈: Jason哥
地盤名稱: 康城1期	核對:	日期:	副本:
項目類別: 单元幕墙(特色层)	批准:	日期:	
BM編號: 類別: 不銹鋼 总重量(kg):			

序號	修改標示	配件圖號	物料編號	配件名稱	顏色	實用	後備	總數	單位		備注
									件	重量	
										Kg	
1		J858-SS-S01	J858-SS-S01	5mm厚不銹鋼		330	0	330	件		
2		J858-SS-S02	J858-SS-S02	5mm厚不銹鋼		15	0	15	件		
3		L065-S01	L065-S01	16x16x3mm 不銹鋼角		36	0	36	件		
4											
5											
6											
7											
8											
9											
10											
11											
12											
13											
14											
15											
16											
17											

 <b>美特鋁質有限公司</b> MIDI Aluminium Fabricator Ltd.	工程號:	J-858	計算:	K.C	日期:	19/7/2023	送呈:
	地盤名稱:	康城11期	核對:		日期:		副本:
	項目類別:	单元幕墙(特色层)	批准:		日期:		
BM編號: A/C Code : Eixxxx_Rev.A							

序號	修改標示	配件圖號	物料編號	配件名稱	顏色	實用	後備	總數	單位	備注
1				TC903扣碼	不鏽鋼	330		330	隻	SH窗/2個, T窗/2個, 1.2mm厚
2				837-CWH-K1	不鏽鋼	330		330	隻	SH窗/2個, T窗/2個, 1.2mm厚
3				837-SDH-03窗沾	黑色	330		330	個	SH窗/2個, T窗/4個
4				東城201-08鎖扣	鋅合金	650		650	隻	SH窗/4個, T窗/6個, 12.5mm
5				東城202-06鎖點	不鏽鋼	650		650	隻	鎖點12mm
6			17.5叉高 / 無東成標誌	2026-001A手柄	H433072	160		160	套	用于標準生窗拉手 (配螺絲)
7				東城2022-SH16扇撐(左)	不鏽鋼	155		155	隻	SH窗玉用
8				東城2022-SH16扇撐(右)	不鏽鋼	155		155	隻	SH窗玉用
9				東城2021-AA24扇撐	不鏽鋼	14		14	隻	TH窗玉用
10				立兴TRST10限位撐	不鏽鋼	14		14	隻	TH窗玉用
11	A改数量			3/16x1/2"平頭機絲	A4-70	8500		8500	粒	修鎖扣, 3粒/隻+起底收口板
12				3/16x1/2"圓頭機絲	A4-70	2000		2000	粒	修中企橫料角碼
13	A改数量			3/16x1/4"平頭機絲	A4-70	3000		3000	粒	窗玉組裝 (飞机碼)
14				3/16x1-1/4"平頭機絲	A4-70	85		85	粒	修转角护栏
15	A改数量			3/16x3/8"平頭機絲	A4-70	7800		7800	粒	修扇撐窗玉加力不銹鋼巴
16	A改数量			3/16x3/8"圓頭機絲	A4-70	3000		3000	粒	扣碼用
17				3/16x5/8"平頭機絲	A4-70	450		450	粒	修扇撐於窗玉上
18				3/16x5/8"圓頭機絲	A4-70	1600		1600	粒	修扇撐
19				3/16x5/16"圓頭機絲	A4-70	1500		1500	粒	修副框X86310,311,313,314
20	A改数量			#8x5/8"圓頭鋼牙	A4-70	220		220	粒	修窗沾, 1粒/隻
21				#8x1/2"圓頭鋼牙	A4-70	9500		9500	粒	修背板

 美特鋁質有限公司 MIDI Aluminium Fabricator Ltd.	工程號:	J-858	計算:	K.C	日期:	19/7/2023	送呈:
	地盤名稱:	康城11期	核對:		日期:		副本:
	項目類別:	單元幕牆(特色层)	批准:		日期:		
BM編號: A/C Code : Eixxxx_Rev.A							

序號	修改標示	配件圖號	物料編號	配件名稱	顏色	實用	後備	總數	單位	備注
22				#8x3/8"平頭鋼牙	A4-70	180		180	粒	修轉角料封口片
23				#14x1-1/2"平頭鋼牙	A4-70	280		280	粒	單元組框 (轉角生企靠外側)
24				#14x1-3/4"圓頭鋼牙	A4-70	450		450	粒	單元組框 (轉角)
25				#14x1-3/8"圓頭鋼牙	A4-70	7800		7800	粒	單元組框
26				#14x3/4"平頭鋼牙	A4-70	360		360	粒	裝飾條封口板, 起底收口板
27				#8x5/8 平頭鋼牙	A4-70	550		550	粒	修X86258 螺帽卡槽牙
28				M4 x6mm 圓頭螺絲	A4-70	900		900	粒	企料X86273/X86288收之字碼
29				M4 x10mm 平頭螺絲	A4-70	1200		1200	粒	修X86258螺帽卡槽
30		收口鋁板廠組裝用		M5x10mm 平頭機絲	A4-70	3800		3800	粒	修室外收口鋁板安裝角碼
31		收口鋁板廠組裝用		M5x10mm 圓頭機絲	A4-70	2000		2000	粒	修室外收口鋁板安裝角碼
32		收口鋁板廠組裝用		M6x15mm 錘釘	A4-70	2200		2200	粒	修收口鋁板加力骨
33		收口鋁板廠組裝用		#8x12圓頭鋼牙	A4-70	1200		1200	粒	修收口鋁板加力骨連接片
34				M12x80六角頭螺絲配1平1彈1螺帽	A4-70	150		150	套	修轉角掛碼
35				M12x45六角頭螺絲配1平1彈1螺帽	A4-70	1500		1500	套	修掛碼
36				M16螺母/平介	A4-70	60		60	套	修吊船扣用, 配1平1彈墊
37				RESTRAINT SOCKET	SS316	60		60	個	
38				M12x45內六角平頭螺絲配1平1彈1螺帽	A4-70	110		110	套	修雙掛碼 11/F 40/F 用
39				M12x85內六角平頭螺絲配1平1彈1螺帽	A4-70	22		22	套	修轉角鐵掛碼用
40				M12x90六角頭螺絲配1平1彈1螺帽	A4-70	12		12	套	修轉角鐵掛碼用
41		837-CWG-S2		材質及硬度見加工圖 窗玉膠條	黑色	1700		1700	米	
42		J851-JT02		材質及硬度見加工圖 企料最外层膠條	黑色	1650		1650	米	

 美特鋁質有限公司 MIDI Aluminium Fabricator Ltd.	工程號: J-858	計算: K.C	日期: 19/7/2023	送呈:
	地盤名稱: 康城11期	核對:	日期:	副本:
	項目類別: 單元幕牆(特色層)	批准:	日期:	
BM編號: A/C Code : Eixxxx_Rev.A				

序號	修改標示	配件圖號	物料編號	配件名稱	顏色	實用	後備	總數	單位	備註
43		J851-JT04	材質及硬度見加工圖	企料第二层胶条	黑色	950		950	米	
44		J851-JT05	材質及硬度見加工圖	蝴蝶窗企料胶条	黑色	230		230	米	
45		J851-JT08	材質及硬度見加工圖	水槽料及企料胶条	黑色	2250		2250	米	
46		J851-JT09	材質及硬度見加工圖	边料及转角玉料	黑色	880		880	米	
47		J851-JT10	材質及硬度見加工圖	水槽料及企料胶条	黑色	2500		2500	米	
48		J858-JT02	材質及硬度見加工圖	橫室外盖胶条	黑色	1500		1500	米	
49		J858-JT01	材質及硬度見加工圖	水槽料室外挡水胶条	黑色	330		330	米	
50		XPL01		标准位护栏胶盖	香槟金	360		360	只	
51		XPL05A		转角护栏胶盖	香槟金	14		14	只	如图
52		XPL05B		转角护栏胶盖	香槟金	14		14	只	相反
53				雙面貼8(高)*6(寬)	黑色	3500		3500	米	
54		材質: EPDM	36x8mm厚墊塊(L=200mm)		黑色	1100		1100	塊	生窗與見光硬窗玻璃底1/4處 硬度80°~90°
55		材質: EPDM	14x8mm厚墊塊(L=200mm)		黑色	600		600	塊	12厚玻璃底1/4處 硬度80°~90°
56	A改数量	材質: EPDM	22x7x22mm厚墊塊		黑色	400		400	塊	护栏玻璃底, 硬度80°~90°
57		材質: EPDM	9x6mm厚墊塊 (L=50mm)		黑色	770		770	塊	护栏玻璃, 硬度65°~75°
58		材質: EPDM	20x7mm厚墊塊 (L=50mm)		黑色	190		190	塊	护栏玻璃1側用, 硬度65°~75°
59			31Hx18Wx200mmL高彈性膠墊		A4-70	420		420	條	修在底橫料
60			0.5mm厚PVC胶介子			1800		1800	條	
61			Φ9mm海綿棒		白色	3800		3800	米	玻璃四周, 背板四周打膠用
62			Φ15mm海綿棒		白色	220		220	米	中橫室外打膠用
63		DC983	DC983結構膠		黑色	2400		2400	升	雙組份

 <b>美特鋁質有限公司</b> MIDI Aluminium Fabricator Ltd.	工程號:	J-858	計算:	K.C	日期:	19/7/2023	送呈:
	地盤名稱:	康城11期	核對:		日期:		副本:
	廠用配件B.M.表	項目類別:	單元幕牆(特色层)	批准:	日期:		
BM編號:	A/C Code : Eixxxx_Rev.A						

序號	修改標示	配件圖號	物料編號	配件名稱	顏色	實用	後備	總數	單位	備注
64			每件單元4支	DC791 防水膠	香槟金	1050		1050	支	窗組裝碰口，螺絲頭用,300ml/支
65				DC791 防水膠	深灰色	550		550	支	室外防水，背板300ml/支
66				DC791 防水膠	岩灰色	280		280	支	橫碰企等等
67				DC791 防水膠	黑色	550		550	支	棉叉/掛碼
68		ROCKWOOL THERMALLROCK S110		CSR 1200x600x50隔熱棉		400		400	件	單面錫紙
69				隔熱棉棉插		3400		3400	只	1平方米配12只
70		ROCKWOOL THERMALLROCK S110		CSR 1200x600x25隔熱棉(隔音用) 25厚		460		460	件	Feature 位 隔音用
71		ROCKWOOL THERMALLROCK S110		CSR 1200x600x50隔熱棉		40		40	件	邊企料铝板加浴室位，單面錫紙
72				批檔網(80mm寬) smoke seal 防煙片用	鋅鐵拉展網	300		300	米	橫線窗臺完成面
73				Φ32mm過大小孔膠	黑	1800		1800	個	鋁掛勾碼的大小孔封孔
74				Φ14mm過大小孔膠	黑	8500		8500	個	主企開大小孔修螺絲位
75		CSR FIRE SEAL FS60		CSR 1200x600x135mm防火棉		35		35	件	60kg/m3，用於雙料飾線
76				(300mm寬x, 50M /1卷) 錫紙	-	10		10	卷	用於雙料飾線的防火棉