



工程指示 / 要求簡箋(E.I.)

工程指示編號：EI / 6493 / 23

修改版次：-

工程編號：J - 858

工程名稱：將軍澳日出康城

工程項目：T3 趟門玻璃 地盤用 BM 特色層 (67/F) 14 件

收件人：Maggie

發件人：Paul Wong

日期：12/07/2023

要求提供 / 確認 事項：

- | | | |
|------------------------------------|-------------------------------------|-------------------------------|
| <input type="checkbox"/> 初步鋁料 B.M. | <input type="checkbox"/> 加工拆圖，然後生產 | <input type="checkbox"/> 尺寸表 |
| <input type="checkbox"/> 正式鋁料 B.M. | <input type="checkbox"/> 技術上資料 / 指示 | <input type="checkbox"/> 報價 |
| <input type="checkbox"/> 配件 B.M. | <input type="checkbox"/> 樣辦或貨品說明書 | <input type="checkbox"/> 分判合約 |

內容：

請按玻璃 BM 生產玻璃送地盤。(7 個露台，14 件玻璃)

1. 原 EI (T3) 的 EI6341 及 EI6344 沒有 67/F。現放行用此訂單生產。跟前 EI 最尾一批生產請排期生產、熱浸、和包箱
2. IGU: 標籤在室內面 (注明尺寸)
3. 按 MTR 業主要求，需做 QR Code 追蹤玻璃。
4. 不要印上熱浸標纖。只給"可移除"的標纖
5. 分座分層包箱，不用和前 EI 包在一起
6. 玻璃以負公差生產
7. 依 EI-4999 玻璃熱浸標籤指示
8. 用 3M 保護膠紙

謝謝

請在 2023. 10. 30 前完成上列要求。

附：BM excel, 參考 BM, , 加工圖, 位置圖

分發東莞各部門：

- | | | | |
|--|---|--|--|
| <input type="checkbox"/> 生產技術總監 <input type="checkbox"/> 連附件 | <input type="checkbox"/> 技術部 <input type="checkbox"/> 連附件 | <input type="checkbox"/> 生產部 <input type="checkbox"/> 連附件 | <input type="checkbox"/> 機械設計部 <input type="checkbox"/> 連附件 |
| <input type="checkbox"/> 採購部 <input type="checkbox"/> 連附件 | <input type="checkbox"/> 生產統籌部 <input type="checkbox"/> 連附件 | <input type="checkbox"/> 小羅&清 <input type="checkbox"/> 連附件 | |
| <input type="checkbox"/> 質檢部 <input type="checkbox"/> 連附件 | <input type="checkbox"/> 會計部 <input type="checkbox"/> 連附件 | <input type="checkbox"/> 報關組 <input type="checkbox"/> 連附件 | <input type="checkbox"/> 其他 _____ <input type="checkbox"/> 連附件 |

分發香港各部門：

- | | | | |
|---|--|---|--|
| <input type="checkbox"/> 行政部 <input type="checkbox"/> 連附件 | <input type="checkbox"/> 會計部 <input type="checkbox"/> 連附件 | <input type="checkbox"/> 統籌部 <input type="checkbox"/> 連附件 | <input checked="" type="checkbox"/> 工程部地盤科文 二寶, 積哥 <input checked="" type="checkbox"/> 連附件 |
| <input checked="" type="checkbox"/> 採購部 <input checked="" type="checkbox"/> 連附件 | <input type="checkbox"/> QS 部 <input type="checkbox"/> 連附件 | <input type="checkbox"/> 維修部 <input type="checkbox"/> 連附件 | <input type="checkbox"/> 其他 _____ <input type="checkbox"/> 連附件 |

傳遞編號：

HK / 23

發件人簽署：

項目經理簽署：

J858康城11期单元幕墙玻璃分层统计表 (T3趟门)

工程: J858康城11期 (T3)
日期: 25/6/2023

訂用

序号	玻璃编号	玻璃类型	玻璃尺寸			单面积 (m2)	67F	67/F 本次訂購数量	总数量	备注	面积 (m2)
			W(mm)	x	H(mm)						
1	GL01-74SU	GL01	977	x	2574	2.51	1	1	送地盘	2.5	
2	GL01-75SU	GL01	945	x	2725	2.58	1	1	送地盘	2.6	
3	GL01-78SU	GL01	1017	x	2574	2.62	2	2	送地盘	5.2	
4	GL01-79SU	GL01	985	x	2725	2.68	2	2	送地盘	5.4	
5	GL01-80SU	GL01	1020	x	2574	2.63	1	1	送地盘	2.6	
6	GL01-81SU	GL01	988	x	2725	2.69	1	1	送地盘	2.7	
7	GL01-84SU	GL01	1277	x	2574	3.29	1	1	送地盘	3.3	
8	GL01-85SU	GL01	1245	x	2725	3.39	1	1	送地盘	3.4	
9	GL01-86SU	GL01	1245	x	2574	3.20	1	1	送地盘	3.2	
10	GL01-87SU	GL01	1213	x	2725	3.31	1	1	送地盘	3.3	
11	GL01-90SU	GL01	1342	x	2574	3.45	1	1	送地盘	3.5	
12	GL01-91SU	GL01	1310	x	2725	3.57	1	1	送地盘	3.6	
						总数量	14	14		41.2	

T3

90,91

80,81

78,79

78,79

74,75

86,87

84,85

67/F

14/4

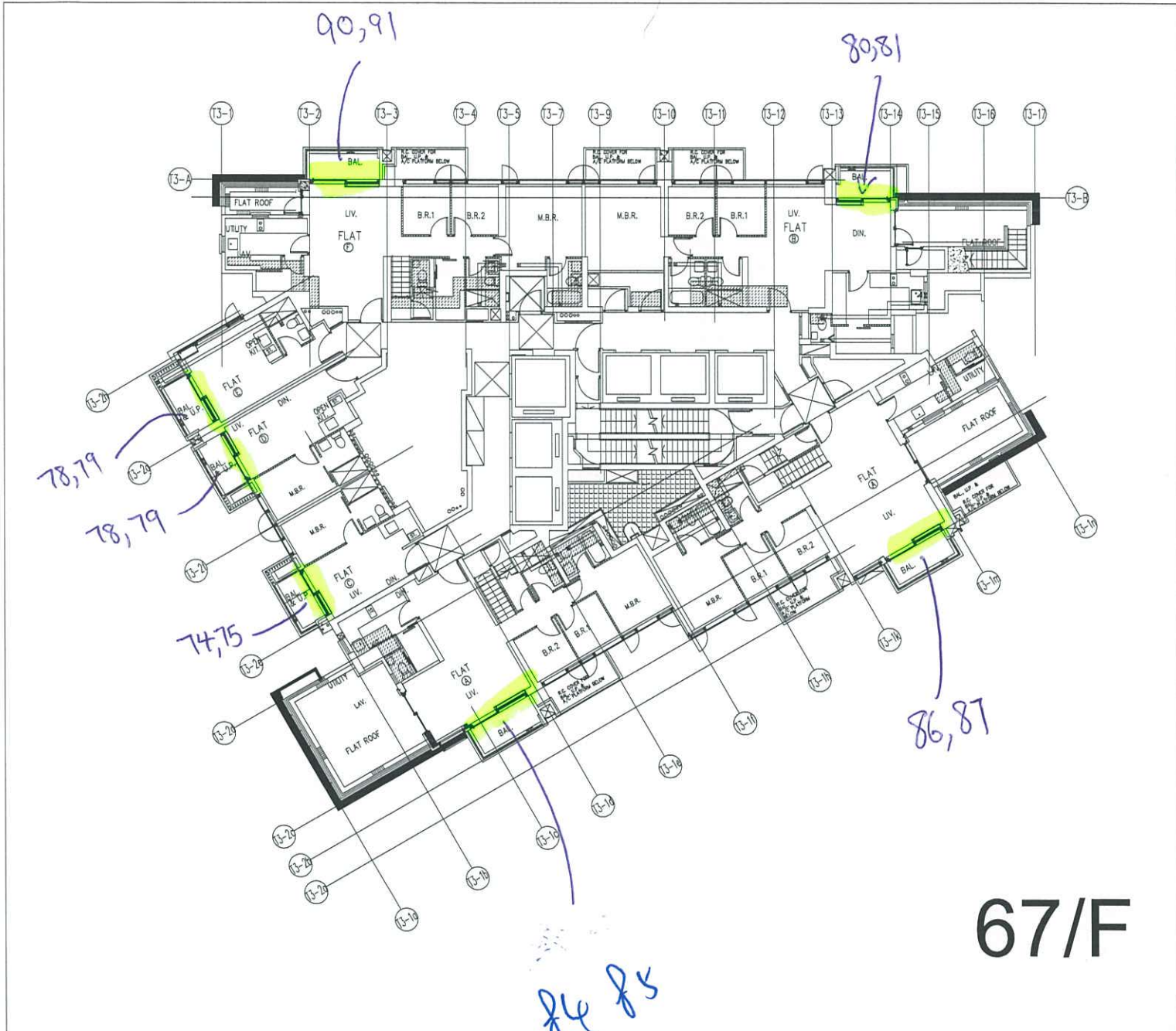

J858康城11期单元幕墙玻璃分层统计表 (T3趟门)

考用

工程: J858康城11期 (T3)
日期: 25/6/2023

T3 特色層 (67F)

序号	玻璃编号	玻璃类型	玻璃尺寸			单面积 (m2)	67F	67/F	总数量	备注	面积 (m2)
			W(mm)	x	H(mm)						
1	GL01-74SU	GL01	977	x	2574	2.51	1	1	送地盘	2.5	
2	GL01-75SU	GL01	945	x	2725	2.58	1	1	送地盘	2.6	
3	GL01-78SU	GL01	1017	x	2574	2.62	2	2	送地盘	5.2	
4	GL01-79SU	GL01	985	x	2725	2.68	2	2	送地盘	5.4	
5	GL01-80SU	GL01	1020	x	2574	2.63	1	1	送地盘	2.6	
6	GL01-81SU	GL01	988	x	2725	2.69	1	1	送地盘	2.7	
7	GL01-84SU	GL01	1277	x	2574	3.29	1	1	送地盘	3.3	
8	GL01-85SU	GL01	1245	x	2725	3.39	1	1	送地盘	3.4	
9	GL01-86SU	GL01	1245	x	2574	3.20	1	1	送地盘	3.2	
10	GL01-87SU	GL01	1213	x	2725	3.31	1	1	送地盘	3.3	
11	GL01-90SU	GL01	1342	x	2574	3.45	1	1	送地盘	3.5	
12	GL01-91SU	GL01	1310	x	2725	3.57	1	1	送地盘	3.6	
						总数量	14	14		41.2	