

工程指示編號：EI / 6433 / 23

修改版次：**B**

工程編號：J - 858

工程名稱：將軍澳日出康城 11

工程項目：幕牆 室內白色鋁板 (T1,T3 B 座 D 單位) 地盤用 放行

收件人：生統

發件人：Paul Wong

日期：26/07/2023

內容：

**B 版: (白色鋁板 167.5mm 鋁板)**

1. 按照 20/7/2023 會議放行，白色鋁板向內加 15mm。附 Email
2. 優先做 T1 12,15,16 /F 和 T3 12,15,16 /F 合共 6 件，優先出貨供樣板層完成(急)。
3. 分座包扎。
4. 大貨放行
5. 此單已代替 EI5644 生產，EI5644 不用生產
6. 兩邊有 V-Cut

**A: 因業主問題而暫停此單所有生產，直至另行通知。**

1. 顏色為 ECW3D18032C-JF1 白色 CL04 白色
2. CL04A 標準層，3mm 厚，共 92 件，
3. CL04A-SU 特色層為 2 件(T1,T3 用)
4. 鉻化鋁角 N00814-01，3mm 厚，754 件
5. 送地盤

請在 2023.07.06 前完成上列要求。

分發東莞各部門：

- ( )生產技術總監 連附件 (✓)技術部 連附件 ( )生產部 連附件 ( )機械設計部 連附件  
 ( )採購部 連附件 (✓)生產統籌部 連附件 (✓)小羅&清 連附件  
 ( )質檢部 連附件 ( )會計部 連附件 ( )報關組 連附件 ( )其他 \_\_\_\_\_ 連附件

分發香港各部門：

- ( )行政部 連附件 ( )會計部 連附件 ( )統籌部 連附件 (✓)工程部地盤科文 三寶，積哥 連附件  
 ( )採購部 連附件 ( )QS 部 連附件 ( )維修部 連附件 ( )其他 \_\_\_\_\_ 連附件

傳遞編號：

發件人簽署：

HK 1671 / 23

項目經理簽署：

美特鋁質有限公司 MIDI Aluminium Fabricator Ltd.		工程號 J858	類別	物料號 -
修改	採用工廠	地盤 廣城11期	制圖 W. E. X	2022-12-02
日期	材料顏色 PVF2 (白色)	圖紙名稱 鋁折件	復核 -	圖號 CL-04
		材料 3.0mm 鋁板	批准 -	數量
				單件重量 - (KG)

表面处理: PVF2 (白色ECW3D18032C-JF1) 3 COATS

鋁板白色

標準層

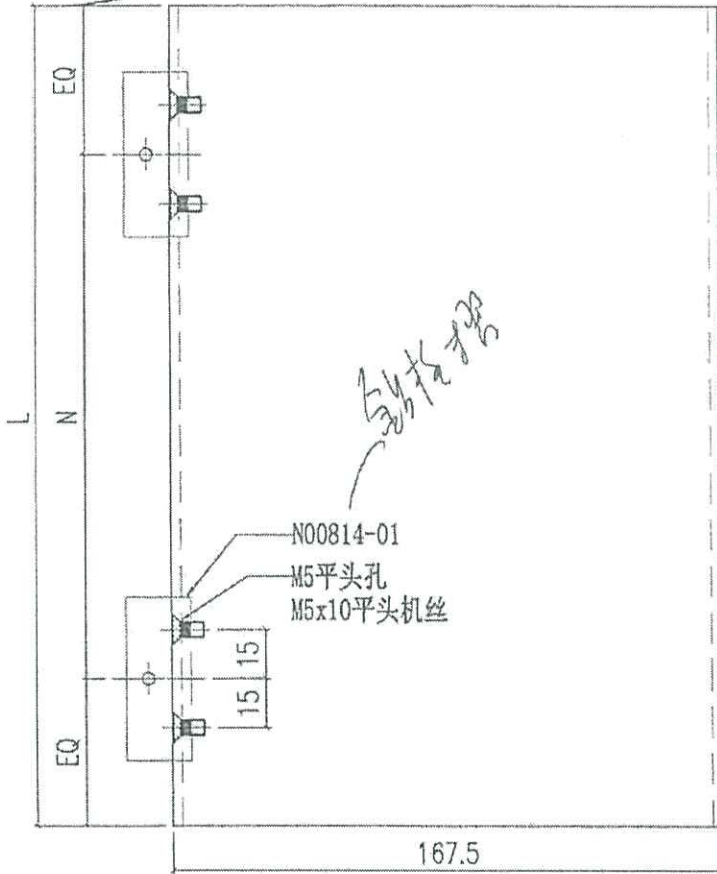

编号	L	N	合计数量
CL-04A	2400	@300c/cx7	92
CL-04A-SU	2600	@300c/cx8	2

特色層用

Handwritten notes and calculations:

	04A	04A-SU
T1	44	+1
T3	48	+1

分格包裝

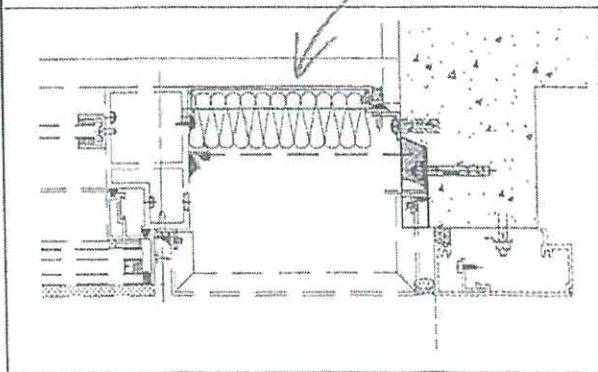
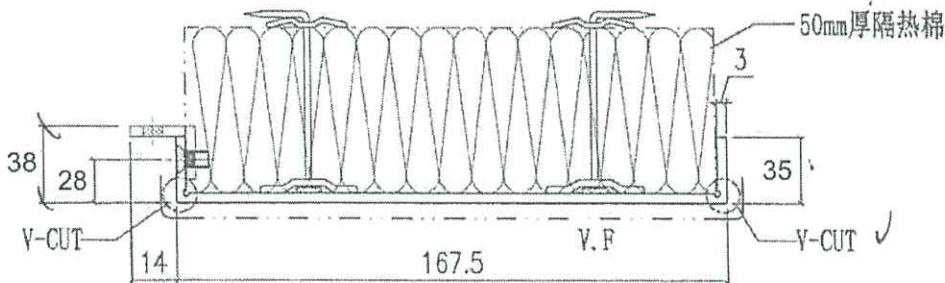

壁端位

大白色鋁板

P.1

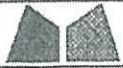
 美特鋁質有限公司 MIDI Aluminium Fabricator Ltd.			工程號	J858	類別		物料號	-		
			地盤	康城11期	制圖	W. E. X	2022-12-02	圖號	N00814-01	
修改日期		採用工廠	✓ 地盤	✓	圖紙名稱	鋁角加工圖	復核	-	數量	-
		材料顏色	絡化		材料	N00814	批准	-	單件重量	- (KG)

廢用  
 鋁角用在 CL-04 上

數量
754

可用鋁板摺

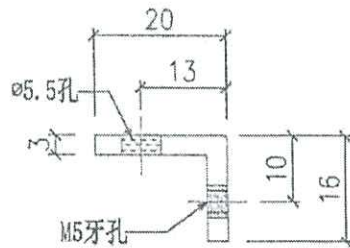
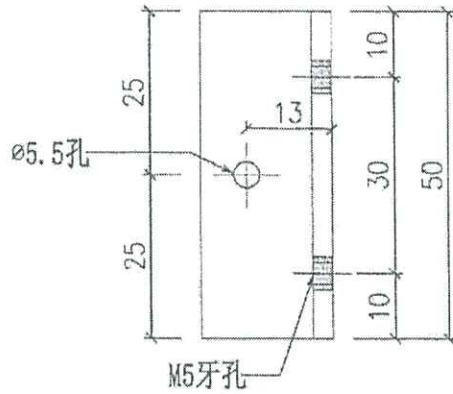

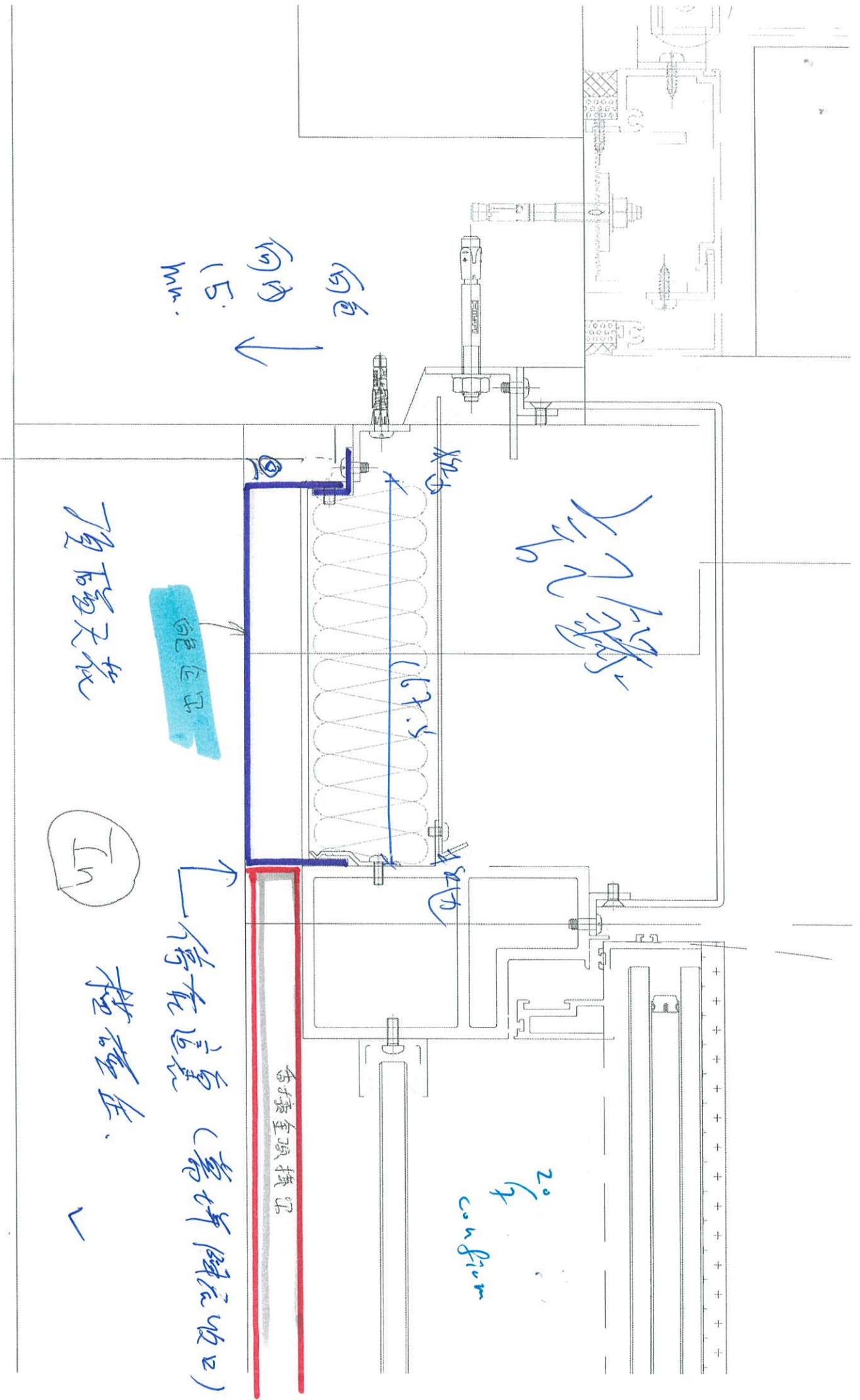

T1 B-D  
T3 B-D

2016.12.2

3300

2395

270

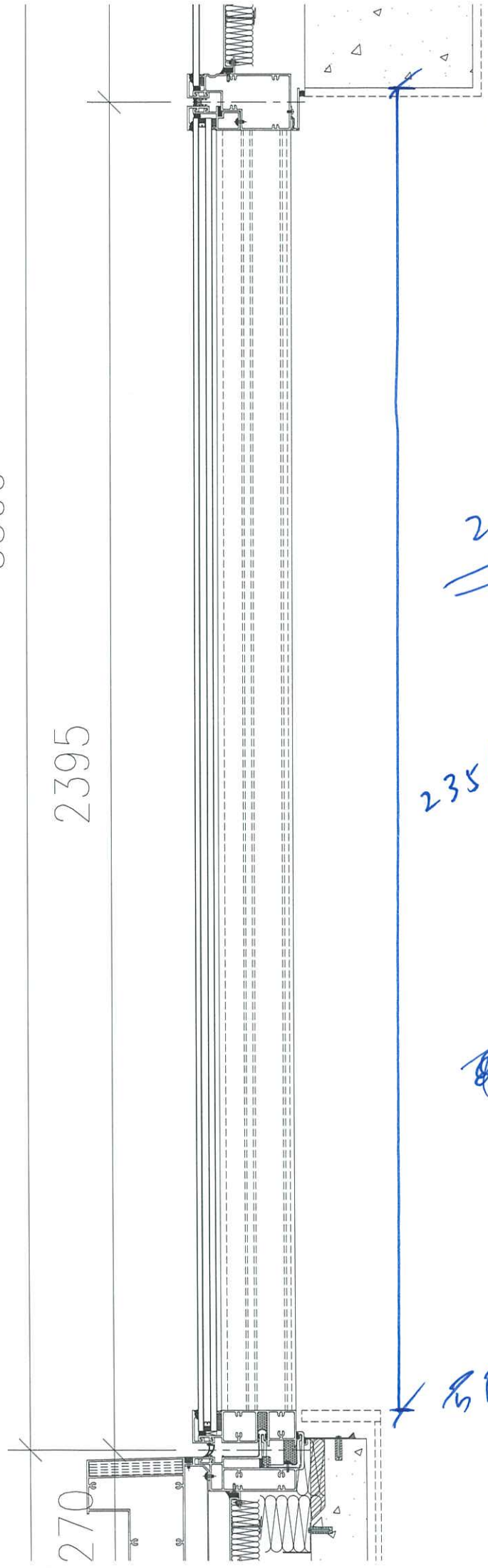

陳家

2400 已裝好

2356 理論數  
74P

⊗

右側

*From:* j858@midiltd.com.hk <j858@midiltd.com.hk>  
*To:* Billy.Kan@gammonconstruction.com, Rick.Chung@gammonconstruction.com, j3931@gamBilly.Kan@gammonconstruction.com, j3931@gammonconstruction.com, KaHei.Wong@gammonconstruction.com, Woody.Wong@gammonconstruction.com, Donny.Lo@gammonconstruction.com, Terry.KT.Leung@gammonconstruction.com, Edward.Chiang@gammonconstruction.com, Eunice.Tang@gammonconstruction.com, rss19084mw@rlphk.com, P19084@rlp.asia, marinatong@rlp.asia, ginnychau@rlp.asia, wallaceng@rlp.asia, andyywchan@sino.com, terrywan@sino.com, simonspleung@sino.com, kennethleung@sino.com, stephenchow@sino.com  
*Subject:* Re: LP11- CW- RFI - internal cladding T1 , T3 Tower B Room D  
*Copies to:* paul.wpc.midi@gmail.com, jason.lcs.midi@gmail.com, ant.ysy.midi@gmail.com  
*Date sent:* Tue, 25 Jul 2023 17:41:33 +0800

Dear Andy , Marina ,Terry Leung

按照20/7 RFI 會議Comment。 ? T1 T3 B-D 白色室內鋁板

此室內白色鋁板頂碰天花 , (幕牆陣底收口)橫碰企。見附件

此作記錄。

謝謝

源???????????

---

*From:*j858@midiltd.com.hk <j858@midiltd.com.hk>  
*To:*Billy.Kan@gammonconstruction.com, Rick.Chung@gammonconstruction.com, j3931@gamBilly.Kan@gammonconstruction.com, Rick.Chung@gammonconstruction.com, j3931@gammonconstruction.com, KaHei.Wong@gammonconstruction.com, Woody.Wong@gammonconstruction.com, Donny.Lo@gammonconstruction.com, Terry.KT.Leung@gammonconstruction.com, Edward.Chiang@gammonconstruction.com, Eunice.Tang@gammonconstruction.com, rss19084mw@rlphk.com, P19084@rlp.asia, marinatong@rlp.asia, ginnychau@rlp.asia, wallaceng@rlp.asia, andyywchan@sino.com, terrywan@sino.com, simonspleung@sino.com, kennethleung@sino.com, stephenchow@sino.com  
*Subject:*LP11- CW- RFI - internal cladding T1 , T3 Tower B? Room D (Reminder )  
*Copies to:*paul.wpc.midi@gmail.com, jason.lcs.midi@gmail.com, ant.ysy.midi@gmail.com  
*Date sent:*Wed, 19 Jul 2023 12:21:39 +0800

Dear Andy sir, MarinaTong, Terry Leung:

附件為T1, T3 B座D單位的室內白色鋁板。  
因應業主要求, 此白色鋁板需要追齊頂橫料收口(香檳金)。  
此白色鋁板將深度加15mm,  
請查看並確認。

謝謝

源

---

*From:* j858@midiltd.com.hk <j858@midiltd.com.hk>  
*To:* Billy.Kan@gammonconstruction.com, Rick.Chung@gammonconstruction.com,  
j3931@gammonconstruction.com, KaHei.Wong@gammonconstruction.com,  
Woody.Wong@gammonconstruction.com, rss19084mw@rlphk.com,  
P19084@rlp.asia, marinatong@rlp.asia,  
ginnychau@rlp.asia, wallaceng@rlp.asia,  
andywchan@sino.com, terrywan@sino.com,  
simonspleung@sino.com, kennethleung@sino.com,  
stephenchow@sino.com  
*Subject:* (RESEND)白色企料確認  
*Copies to:* paul.wpc.midi@gmail.com, jason.lcs.midi@gmail.com,  
ant.y.sy.midi@gmail.com  
*Date sent:* Wed, 05 Jul 2023 13:33:22 +0800

Dear Andy sir, MarinaTong, Terry Leung:

附件為T1, T3 B座D單位的室內白色鋁板。  
因應業主要求，此白色鋁板需要追齊頂橫料收口(香檳金)。  
此白色鋁板將深度加15mm，  
請查看並確認。

謝謝

*Attachments:* T:\Jobs\j-858\7 Email & Letter\Email\to Gammon\20230704 RFI T1 T3 B-D 白色鋁板\RFI004\_J3931 - REQUEST FOR INFORMATION-確定白色企單.docx T:\Jobs\j-858\7 Email & Letter\Email\to Gammon\20230704 RFI T1 T3 B-D 白色鋁板\白色企單.pdf  
*Attachments:* T:\Jobs\J-858\7 Email & Letter\Email\to Gammon\20230719 20230704 RFI T1 T3 B-D 白色鋁板 - Copy\RFI004\_J3931 - REQUEST FOR INFORMATION-確定白色企單.docx T:\Jobs\J-858\7 Email & Letter\Email\to Gammon\20230719 20230704 RFI T1 T3 B-D 白色鋁板 - Copy\20230719 20230704 RFI T1 T3 B-D 白色鋁板.pdf  
*Attachments:* T:\Jobs\J-858\7 Email & Letter\Email\to Gammon\20230725 20230719 20230704 RFI T1 T3 B-D 白色鋁板 - Copy - Copy\20230725 RFI T1 T3 B-D 白色鋁板.pdf