

工程指示 / 要求簡箋(E.I.)

工程指示編號：EI / 6428 / 23

修改版次：A

工程編號：J - 858

工程名稱：將軍澳日出康城

工程項目：T3 幕牆單元件 廠用玻璃 BM 特色層 (66/F, 67/F) 249 件

收件人：生統 / Maggie

發件人：Ant Yeung

日期：12/09/2023

要求提供 / 確認 事項：

- | | | |
|------------------------------------|-------------------------------------|-------------------------------|
| <input type="checkbox"/> 初步鋁料 B.M. | <input type="checkbox"/> 加工拆圖，然後生產 | <input type="checkbox"/> 尺寸表 |
| <input type="checkbox"/> 正式鋁料 B.M. | <input type="checkbox"/> 技術上資料 / 指示 | <input type="checkbox"/> 報價 |
| <input type="checkbox"/> 配件 B.M. | <input type="checkbox"/> 樣辦或貨品說明書 | <input type="checkbox"/> 分判合約 |

內容：

A 版: 請按玻璃 BM 生產玻璃送廠。因為 67/F 675 陣的修改的關係，因此 67/F 死牆+75，見光數-75

請按玻璃 BM 生產玻璃送廠。

1. 原 EI (T3) 的 EI4943 沒有 66F, 67/F。現放行用此訂單生產。跟前 EI 最尾一批生產
請排期生產、熱浸、和包箱

*2. 留意加工圖有 GL01B (2150mm 大梗玻璃用) / 和 GL02B (1207 mm 生窗玻璃用)
其餘玻璃，加工圖一樣 **結構膠寬度**

3. 單片: 標籤在室外面 (注明尺寸)、IGU: 標籤在室內面 (注明尺寸)

4. 按 MTR 業主要求，需做 QR Code 追蹤玻璃。

5. 不要印上熱浸標識。只給"可移除"的標識

6. 分座分層包箱，不用和前 EI 包在一起

謝謝

請在 2023. 10. 15 前完成上列要求。

附：BM excel, 參考 BM,, 加工圖, 位置圖

分發東莞各部門：

- | | | | |
|--|---|--|--|
| <input type="checkbox"/> 生產技術總監 <input type="checkbox"/> 連附件 | <input checked="" type="checkbox"/> 技術部 <input checked="" type="checkbox"/> 連附件 | <input type="checkbox"/> 生產部 <input type="checkbox"/> 連附件 | <input type="checkbox"/> 機械設計部 <input type="checkbox"/> 連附件 |
| <input type="checkbox"/> 採購部 <input type="checkbox"/> 連附件 | <input checked="" type="checkbox"/> 生產統籌部 <input checked="" type="checkbox"/> 連附件 | <input checked="" type="checkbox"/> 小羅&清 <input checked="" type="checkbox"/> 連附件 | |
| <input type="checkbox"/> 質檢部 <input type="checkbox"/> 連附件 | <input type="checkbox"/> 會計部 <input type="checkbox"/> 連附件 | <input type="checkbox"/> 報關組 <input type="checkbox"/> 連附件 | <input type="checkbox"/> 其他 _____ <input type="checkbox"/> 連附件 |

分發香港各部門：

- | | | | |
|---|--|---|--|
| <input type="checkbox"/> 行政部 <input type="checkbox"/> 連附件 | <input type="checkbox"/> 會計部 <input type="checkbox"/> 連附件 | <input type="checkbox"/> 統籌部 <input type="checkbox"/> 連附件 | <input type="checkbox"/> 工程部地盤科文 <input type="checkbox"/> 連附件 |
| <input checked="" type="checkbox"/> 採購部 <input checked="" type="checkbox"/> 連附件 | <input type="checkbox"/> QS 部 <input type="checkbox"/> 連附件 | <input type="checkbox"/> 維修部 <input type="checkbox"/> 連附件 | <input type="checkbox"/> 其他 _____ <input type="checkbox"/> 連附件 |

傳遞編號：

HK 2118 / 23

發件人簽署：

項目經理簽署：

J858康城11期单元幕墙玻璃分层统计表 (T3 单元幕墙)

工程: J858康城11期 (T3)

日期: 17-Jun-23

序号	玻璃编号	玻璃类型	玻璃尺寸			单面积 (m ²)											总数量	总面积	备注
			W(mm)	x	H(mm)		66F	67F											
	1	GL01-R02	GL01	663	x	832	0.55	12	20								32	17.7	送工厂
	2	GL01-R03	GL01	644	x	832	0.54	10	0								10	5.4	送工厂
	3	GL01-R04	GL01	1208	x	832	1.01	0	1								1	1.0	送工厂
	4	GL01-R05	GL01	585	x	832	0.49	1	0								1	0.5	送工厂
	5	GL01-R06	GL01	678	x	832	0.56	3	0								3	1.7	送工厂
	6	GL01-R10	GL01	1525	x	2532	3.86	1	0								1	3.9	送工厂
	7	GL01-R11	GL01	663	x	2532	1.68	1	0								1	1.7	送工厂
	8	GL01-R13	GL01	1272	x	2532	3.22	1	0								1	3.2	送工厂
B	9	GL01-R14A	GL01	1145	x	2457	2.81	0	1								1	2.8	送工厂
B	10	GL01-R15	GL01	1388	x	2532	3.51	1	0								1	3.5	送工厂
B	11	GL01-R15A	GL01	1388	x	2457	3.41	0	3								3	10.2	送工厂
B	12	GL01-R16A	GL01	1053	x	2457	2.59	0	1								1	2.6	送工厂
	13	GL01-R18	GL01	644	x	2532	1.63	5	0								5	8.2	送工厂
	14	GL01-R19	GL01	585	x	2532	1.48	1	0								1	1.5	送工厂
	15	GL01-R20	GL01	1770	x	2532	4.48	1	0								1	4.5	送工厂
B	16	GL01-R22A	GL01	1093	x	2457	2.69	0	2								2	5.4	送工厂
	17	GL01-R23	GL01	1751	x	2532	4.43	1	0								1	4.4	送工厂
B	18	GL01-R24A	GL01	1770	x	2457	4.35	0	1								1	4.3	送工厂
B	19	GL01-R29	GL01	713	x	2532	1.81	2	0								2	3.6	送工厂
B	20	GL01-R29A	GL01	713	x	2457	1.75	0	2								2	3.5	送工厂
	21	GL01-R31	GL01	578	x	832	0.48	1	0								1	0.5	送工厂
	22	GL01-R32	GL01	953	x	2532	2.41	1	0								1	2.4	送工厂
	23	GL01-R33	GL01	1818	x	2532	4.60	1	0								1	4.6	送工厂
	24	GL01-R34	GL01	1686	x	2532	4.27	1	0								1	4.3	送工厂
B	25	GL01-R35A	GL01	1468	x	2457	3.61	0	1								1	3.6	送工厂
	26	GL01-R36	GL01	1289	x	2532	3.26	1	0								1	3.3	送工厂
B	27	GL01-R39A	GL01	1680	x	2457	4.13	0	1								1	4.1	送工厂
	28	GL01-R40	GL01	1532	x	2532	3.88	1	0								1	3.9	送工厂
	29	GL01-R41	GL01	750	x	2532	1.90	1	0								1	1.9	送工厂
B	30	GL01-R42A	GL01	2150	x	2457	5.28	0	1								1	5.3	送工厂
B	31	GL01-R44A	GL01	1270	x	2457	3.12	0	1								1	3.1	送工厂
	32	GL01-R47	GL01	1038	x	2532	2.63	1	0								1	2.6	送工厂
B	33	GL01-R49A	GL01	1488	x	2457	3.66	0	1								1	3.7	送工厂
B	34	GL01-R50	GL01	1553	x	2532	3.93	1	0								1	3.9	送工厂
B	35	GL01-R50A	GL01	1553	x	2457	3.82	0	1								1	3.8	送工厂
	36	GL01-R51	GL01	1208	x	818	0.99	0	1								1	1.0	送工厂

87 141.45

B	1	GL02-R02	GL02	663	x	1643	1.09	6	0								6	6.5	送工厂
B	2	GL02-R02A	GL02	663	x	1568	1.04	0	8								8	8.3	送工厂

J858康城11期单元幕墙玻璃分层统计表 (T3 单元幕墙)

工程: J858康城11期 (T3)

日期: 17-Jun-23

序号	玻璃编号	玻璃类型	玻璃尺寸			单面积 (m2)									总数量	总面积	备注	
			W(mm)	x	H(mm)		66F	67F										
B	3	GL02-R03	GL02	655	x	1643	1.08	6	0							6	6.5	送工厂
B	4	GL02-R03A	GL02	655	x	1568	1.03	0	12							12	12.3	送工厂
B	5	GL02-R04A	GL02	1208	x	1568	1.89	0	2							2	3.8	送工厂
	6	GL02-R05	GL02	636	x	1643	1.04	10	0							10	10.4	送工厂
	7	GL02-R06	GL02	585	x	1643	0.96	1	0							1	1.0	送工厂
	8	GL02-R07	GL02	655	x	1643	1.08	3	0							3	3.2	送工厂
	9	GL02-R09	GL02	578	x	1643	0.95	1	0							1	0.9	送工厂

49 53.01

B	1	GL03-R04	GL03	663	x	480	0.32	5	0							5	1.6	送工厂
B	2	GL03-R04A	GL03	663	x	555	0.37	0	20							20	7.4	送工厂
	3	GL03-R05	GL03	1525	x	480	0.73	1	0							1	0.7	送工厂
	4	GL03-R06	GL03	1363	x	480	0.65	1	0							1	0.7	送工厂
	5	GL03-R07	GL03	1325	x	480	0.64	1	0							1	0.6	送工厂
	6	GL03-R08	GL03	644	x	480	0.31	1	0							1	0.3	送工厂
	7	GL03-R09	GL03	1770	x	480	0.85	1	0							1	0.8	送工厂
	8	GL03-R10	GL03	678	x	480	0.33	3	0							3	1.0	送工厂
	9	GL03-R11	GL03	1751	x	480	0.84	1	0							1	0.8	送工厂
B	10	GL03-R12	GL03	1388	x	480	0.67	1	0							1	0.7	送工厂
B	11	GL03-R12A	GL03	1388	x	555	0.77	0	3							3	2.3	送工厂
B	12	GL03-R14A	GL03	1208	x	555	0.67	0	2							2	1.3	送工厂
B	13	GL03-R15A	GL03	1145	x	555	0.64	0	1							1	0.6	送工厂
B	14	GL03-R16A	GL03	1053	x	555	0.58	0	1							1	0.6	送工厂
B	15	GL03-R18A	GL03	1093	x	555	0.61	0	2							2	1.2	送工厂
B	16	GL03-R19A	GL03	1770	x	555	0.98	0	1							1	1.0	送工厂
B	17	GL03-R23A	GL03	713	x	555	0.40	0	2							2	0.8	送工厂
	18	GL03-R31	GL03	1208	x	843	1.02	1	0							1	1.0	送工厂
	19	GL03-R34	GL03	713	x	843	0.60	2	0							2	1.2	送工厂
	20	GL03-R35	GL03	663	x	843	0.56	2	0							2	1.1	送工厂
	21	GL03-R37	GL03	1818	x	480	0.87	1	0							1	0.9	送工厂
	22	GL03-R38	GL03	1653	x	480	0.79	1	0							1	0.8	送工厂
	23	GL03-R39	GL03	578	x	480	0.28	1	0							1	0.3	送工厂
B	24	GL03-R40A	GL03	1468	x	555	0.81	0	1							1	0.8	送工厂
B	25	GL03-R43A	GL03	1680	x	555	0.93	0	1							1	0.9	送工厂
B	26	GL03-R44A	GL03	2150	x	555	1.19	0	1							1	1.2	送工厂
B	27	GL03-R46A	GL03	1270	x	555	0.70	0	1							1	0.7	送工厂
A	28	GL03-R51	GL03	1738	x	480	0.83	1	0							1	0.8	送工厂
B	29	GL03-R52A	GL03	1488	x	555	0.83	0	1							1	0.8	送工厂
	30	GL03-R53	GL03	663	x	578	0.38	1	0							1	0.4	送工厂
	31	GL03-R54	GL03	1553	x	578	0.90	1	0							1	0.9	送工厂

J858康城11期单元幕墙玻璃分层统计表 (T3 单元幕墙)

工程: J858康城11期 (T3)

日期: 17-Jun-23

序号	玻璃编号	玻璃类型	玻璃尺寸			单面积 (m2)									总数量	总面积	备注		
			W(mm)	x	H(mm)		66F	67F											
C新增	32	GL03-R55A	GL03	1553	x	555	0.86	0	1								1	0.9	送工厂

64 35.20

1	GL04-R02	GL04	580	x	145	0.08	12	20									32	2.7	送工厂
2	GL04-R03	GL04	561	x	145	0.08	10	0									10	0.8	送工厂
3	GL04-R04	GL04	502	x	145	0.07	1	0									1	0.1	送工厂
4	GL04-R05	GL04	474	x	145	0.07	3	0									3	0.2	送工厂
5	GL04-R07	GL04	1125	x	145	0.16	0	2									2	0.3	送工厂
6	GL04-R08	GL04	495	x	145	0.07	1	0									1	0.1	送工厂
																49	4.2		
							总数量	129	120								249	233.8	

注: 玻璃类型

(249) 233.846

1	GL01	10mm THK. HEAT STRENGTHEN GLASS (OUTSIDE) W/ LOW-E COATING ON SURFACE 5% (R20220114001)															
2	GL02	10mm THK. HEAT STRENGTHEN GLASS (OUTSIDE) W/ LOW-E COATING ON SURFACE 5% (R20220114003)															
3	GL03	12mm THK. HEAT STRENGTHEN GLASS .Reflective Glass SSC1-60T														(R20220324054)	
4	GL04	12mm THK.CLEAR TEMPERED GLASS														(R20220114008)	

J858康城11期单元幕墙玻璃分层统计表 (T3 单元幕墙)

工程: J858康城11期 (T3)

日期: 17-Jun-23

参考用

序号	玻璃编号	玻璃类型	玻璃尺寸			单面积 (m2)	66F	67F							总数量	总面积	备注
			W(mm)	x	H(mm)												
	1	GL01-R02	GL01	663	x	832	0.55	12	20						32	17.7	送工厂
	2	GL01-R03	GL01	644	x	832	0.54	10	0						10	5.4	送工厂
	3	GL01-R04	GL01	1208	x	832	1.01	0	1						1	1.0	送工厂
	4	GL01-R05	GL01	585	x	832	0.49	1	0						1	0.5	送工厂
	5	GL01-R06	GL01	678	x	832	0.56	3	0						3	1.7	送工厂
	6	GL01-R10	GL01	1525	x	2532	3.86	1	0						1	3.9	送工厂
	7	GL01-R11	GL01	663	x	2532	1.68	1	0						1	1.7	送工厂
	8	GL01-R13	GL01	1272	x	2532	3.22	1	0						1	3.2	送工厂
B	9	GL01-R14A	GL01	1145	x	2457	2.81	0	1						1	2.8	送工厂
B	10	GL01-R15	GL01	1388	x	2532	3.51	1	0						1	3.5	送工厂
B	11	GL01-R15A	GL01	1388	x	2457	3.41	0	3						3	10.2	送工厂
B	12	GL01-R16A	GL01	1053	x	2457	2.59	0	1						1	2.6	送工厂
	13	GL01-R18	GL01	644	x	2532	1.63	5	0						5	8.2	送工厂
	14	GL01-R19	GL01	585	x	2532	1.48	1	0						1	1.5	送工厂
	15	GL01-R20	GL01	1770	x	2532	4.48	1	0						1	4.5	送工厂
B	16	GL01-R22A	GL01	1093	x	2457	2.69	0	2						2	5.4	送工厂
	17	GL01-R23	GL01	1751	x	2532	4.43	1	0						1	4.4	送工厂
B	18	GL01-R24A	GL01	1770	x	2457	4.35	0	1						1	4.3	送工厂
B	19	GL01-R29	GL01	713	x	2532	1.81	2	0						2	3.6	送工厂
B	20	GL01-R29A	GL01	713	x	2457	1.75	0	2						2	3.5	送工厂
	21	GL01-R31	GL01	578	x	832	0.48	1	0						1	0.5	送工厂
	22	GL01-R32	GL01	953	x	2532	2.41	1	0						1	2.4	送工厂
	23	GL01-R33	GL01	1818	x	2532	4.60	1	0						1	4.6	送工厂
	24	GL01-R34	GL01	1686	x	2532	4.27	1	0						1	4.3	送工厂
B	25	GL01-R35A	GL01	1468	x	2457	3.61	0	1						1	3.6	送工厂
	26	GL01-R36	GL01	1289	x	2532	3.26	1	0						1	3.3	送工厂
B	27	GL01-R39A	GL01	1680	x	2457	4.13	0	1						1	4.1	送工厂
	28	GL01-R40	GL01	1532	x	2532	3.88	1	0						1	3.9	送工厂
	29	GL01-R41	GL01	750	x	2532	1.90	1	0						1	1.9	送工厂
B	30	GL01-R42A	GL01	2150	x	2457	5.28	0	1						1	5.3	送工厂
B	31	GL01-R44A	GL01	1270	x	2457	3.12	0	1						1	3.1	送工厂
	32	GL01-R47	GL01	1038	x	2532	2.63	1	0						1	2.6	送工厂
B	33	GL01-R49A	GL01	1488	x	2457	3.66	0	1						1	3.7	送工厂
B	34	GL01-R50	GL01	1553	x	2532	3.93	1	0						1	3.9	送工厂
B	35	GL01-R50A	GL01	1553	x	2457	3.82	0	1						1	3.8	送工厂
	36	GL01-R51	GL01	1208	x	818	0.99	0	1						1	1.0	送工厂

87 141.45

B	1	GL02-R02	GL02	663	x	1643	1.09	1	0						6	6.5	送工厂
B	2	GL02-R02A	GL02	663	x	1568	1.04	0	8						8	8.3	送工厂

J858康城11期单元幕墙玻璃分层统计表 (T3 单元幕墙)

工程: J858康城11期 (T3)

日期: 17-Jun-23

参考用

	序号	玻璃编号	玻璃类型	玻璃尺寸			单面积 (m ²)									总数量	总面积	备注	
				W(mm)	x	H(mm)		66F	67F										
B	3	GL02-R03	GL02	655	x	1643	1.08	6	0								6	6.5	送工厂
B	4	GL02-R03A	GL02	655	x	1568	1.03	0	12								12	12.3	送工厂
B	5	GL02-R04A	GL02	1208	x	1568	1.89	0	2								2	3.8	送工厂
	6	GL02-R05	GL02	636	x	1643	1.04	10	0								10	10.4	送工厂
	7	GL02-R06	GL02	585	x	1643	0.96	1	0								1	1.0	送工厂
	8	GL02-R07	GL02	655	x	1643	1.08	3	0								3	3.2	送工厂
	9	GL02-R09	GL02	578	x	1643	0.95	1	0								1	0.9	送工厂

49 53.01

B	1	GL03-R04	GL03	663	x	480	0.32	5	0								5	1.6	送工厂
B	2	GL03-R04A	GL03	663	x	555	0.37	0	20								20	7.4	送工厂
	3	GL03-R05	GL03	1525	x	480	0.73	1	0								1	0.7	送工厂
	4	GL03-R06	GL03	1363	x	480	0.65	1	0								1	0.7	送工厂
	5	GL03-R07	GL03	1325	x	480	0.64	1	0								1	0.6	送工厂
	6	GL03-R08	GL03	644	x	480	0.31	1	0								1	0.3	送工厂
	7	GL03-R09	GL03	1770	x	480	0.85	1	0								1	0.8	送工厂
	8	GL03-R10	GL03	678	x	480	0.33	3	0								3	1.0	送工厂
	9	GL03-R11	GL03	1751	x	480	0.84	1	0								1	0.8	送工厂
B	10	GL03-R12	GL03	1388	x	480	0.67	1	0								1	0.7	送工厂
B	11	GL03-R12A	GL03	1388	x	555	0.77	0	3								3	2.3	送工厂
B	12	GL03-R14A	GL03	1208	x	555	0.67	0	2								2	1.3	送工厂
B	13	GL03-R15A	GL03	1145	x	555	0.64	0	1								1	0.6	送工厂
B	14	GL03-R16A	GL03	1053	x	555	0.58	0	1								1	0.6	送工厂
B	15	GL03-R18A	GL03	1093	x	555	0.61	0	2								2	1.2	送工厂
B	16	GL03-R19A	GL03	1770	x	555	0.98	0	1								1	1.0	送工厂
B	17	GL03-R23A	GL03	713	x	555	0.40	0	2								2	0.8	送工厂
	18	GL03-R31	GL03	1208	x	843	1.02	1	0								1	1.0	送工厂
	19	GL03-R34	GL03	713	x	843	0.60	2	0								2	1.2	送工厂
	20	GL03-R35	GL03	663	x	843	0.56	2	0								2	1.1	送工厂
	21	GL03-R37	GL03	1818	x	480	0.87	1	0								1	0.9	送工厂
	22	GL03-R38	GL03	1653	x	480	0.79	1	0								1	0.8	送工厂
	23	GL03-R39	GL03	578	x	480	0.28	1	0								1	0.3	送工厂
B	24	GL03-R40A	GL03	1468	x	555	0.81	0	1								1	0.8	送工厂
B	25	GL03-R43A	GL03	1680	x	555	0.93	0	1								1	0.9	送工厂
B	26	GL03-R44A	GL03	2150	x	555	1.19	0	1								1	1.2	送工厂
B	27	GL03-R46A	GL03	1270	x	555	0.70	0	1								1	0.7	送工厂
A	28	GL03-R51	GL03	1738	x	480	0.83	1	0								1	0.8	送工厂
B	29	GL03-R52A	GL03	1488	x	555	0.83	0	1								1	0.8	送工厂
	30	GL03-R53	GL03	663	x	578	0.38	1	0								1	0.4	送工厂
	31	GL03-R54	GL03	1553	x	578	0.90	1	0								1	0.9	送工厂

J858康城11期单元幕墙玻璃分层统计表 (T3 单元幕墙)

工程: J858康城11期 (T3)

日期: 17-Jun-23

参考用

序号	玻璃编号	玻璃类型	玻璃尺寸			单面积 (m2)									总数量	总面积	备注		
			W(mm)	x	H(mm)		66F	67F											
C新增	32	GL03-R55A	GL03	1553	x	555	0.86	0	1								1	0.9	送工厂

64 35.20

1	GL04-R02	GL04	580	x	145	0.08	12	20									32	2.7	送工厂
2	GL04-R03	GL04	561	x	145	0.08	10	0									10	0.8	送工厂
3	GL04-R04	GL04	502	x	145	0.07	1	0									1	0.1	送工厂
4	GL04-R05	GL04	474	x	145	0.07	3	0									3	0.2	送工厂
5	GL04-R07	GL04	1125	x	145	0.16	0	2									2	0.3	送工厂
6	GL04-R08	GL04	495	x	145	0.07	1	0									1	0.1	送工厂
																49	4.2		
							总数量	129	120								249	233.8	

注: 玻璃类型

249 233.846

1	GL01	10mm THK. HEAT STRENGTHEN GLASS (OUTSIDE) W/ LOW-E COATING ON SURFACE 5% (R20220114001)														
2	GL02	10mm THK. HEAT STRENGTHEN GLASS (OUTSIDE) W/ LOW-E COATING ON SURFACE 5% (R20220114003)														
3	GL03	12mm THK. HEAT STRENGTHEN GLASS .Reflective Glass SSC1-60T													(R20220324054)	
4	GL04	12mm THK. CLEAR TEMPERED GLASS													(R20220114008)	

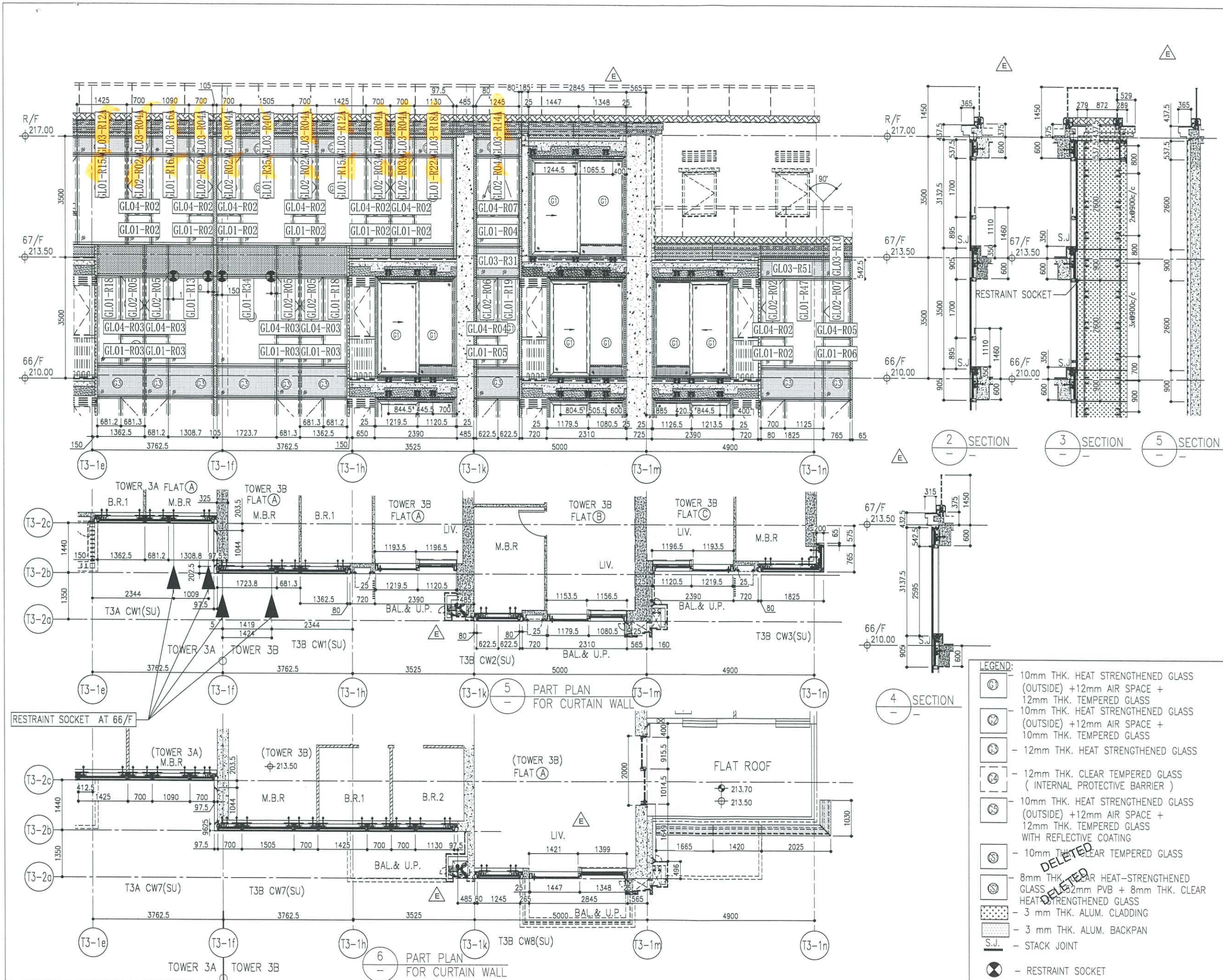

B.D. REF :

CLIENT :
 Sino Land Company Limited

ARCHITECT :
 ronald lu & partners
 Architects Partners Interior Designers
 Ronald Lu & Partners (HK) Ltd.
 呂元祥建築師事務所 (香港) 有限公司

MAIN CONTRACTOR :
 Gammon

STRUCTURAL ENGINEER :
 AECOM

FAÇADE CONSULTANT :
 AECOM

NOTE :
 1. ALL DIMENSIONS ARE IN mm.
 2. ALL ELEVATIONS ARE VIEWED FROM OUTSIDE.
 3. ALL DIMENSIONS TO BE VERIFIED ON SITE BEFORE FABRICATION.

LEGEND :
 (X1) -- DETAIL MARK NO.
 (X001) -- REFER SHEET NO.

1. F.F.L. -- FINISHED FLOOR LEVEL
 2. S.F.L. -- STRUCTURAL FLOOR LEVEL
 3. (R) -- REVERSED DETAIL

- LEGEND:
- (G1) 10mm THK. HEAT STRENGTHENED GLASS (OUTSIDE) + 12mm AIR SPACE + 12mm THK. TEMPERED GLASS
 - (G2) 10mm THK. HEAT STRENGTHENED GLASS (OUTSIDE) + 12mm AIR SPACE + 10mm THK. TEMPERED GLASS
 - (G3) 12mm THK. HEAT STRENGTHENED GLASS
 - (G4) 12mm THK. CLEAR TEMPERED GLASS (INTERNAL PROTECTIVE BARRIER)
 - (G5) 10mm THK. HEAT STRENGTHENED GLASS (OUTSIDE) + 12mm AIR SPACE + 12mm THK. TEMPERED GLASS WITH REFLECTIVE COATING
 - (G6) 10mm THK. CLEAR TEMPERED GLASS
 - (G7) 8mm THK. CLEAR HEAT-STRENGTHENED GLASS + 2mm PVB + 8mm THK. CLEAR HEAT-STRENGTHENED GLASS
 - (G8) 3 mm THK. ALUM. CLADDING
 - (G9) 3 mm THK. ALUM. BACKPAN
 - S.J. -- STACK JOINT
 - (R) -- RESTRAINT SOCKET

JOB NO. : J-858

PROJECT : PROPOSED RESIDENTIAL DEVELOPMENT AT TKOTL 70RP, PHASE 11, LOHAS PARK TSEUNG KWAN O, N.T.

TITLE : PENTHOUSE FLOOR PARTIAL ELEVATION & SECTION, PLAN FOR CURTAIN WALL (TOWER 3)

DATE : 22-OCT-21 SCALE : 1:50(A1)

DRAWN BY : CHECKED BY :

美特鋁質有限公司
 MIDI ALUMINUM FABRICATOR LTD.
 Units 6-8, Sunray Industrial Centre, 1/F
 610 Cha Kwo Ling Road, Kowloon
 Tel: 23489211-4 Fax: (852) 27727666

DWG NO. : J858-CW-PE318 REV. : E

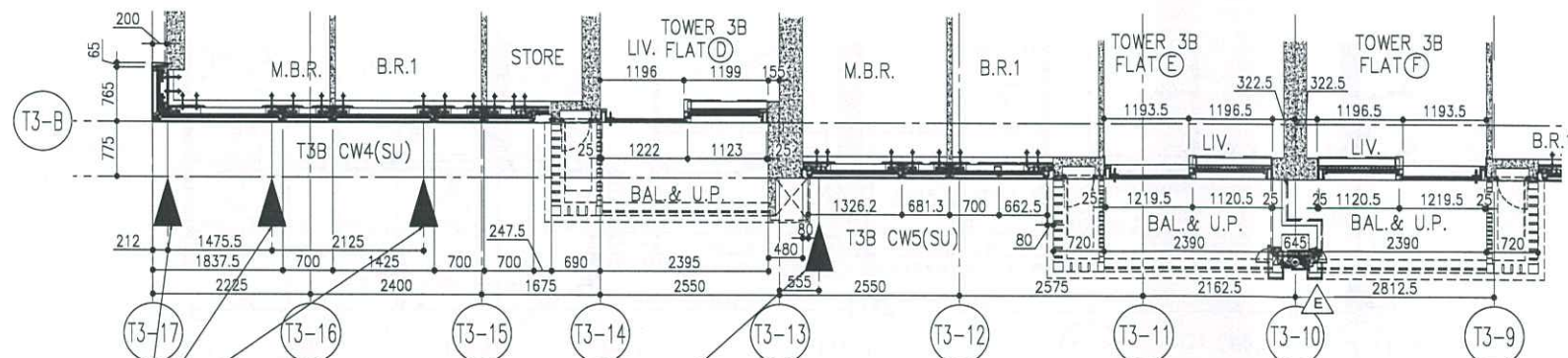
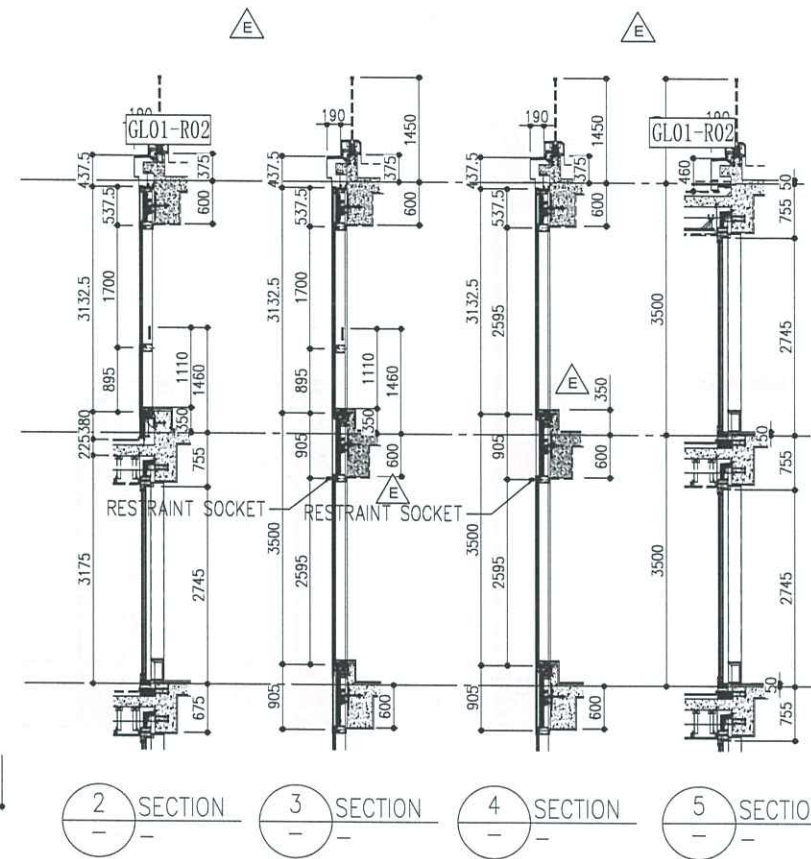
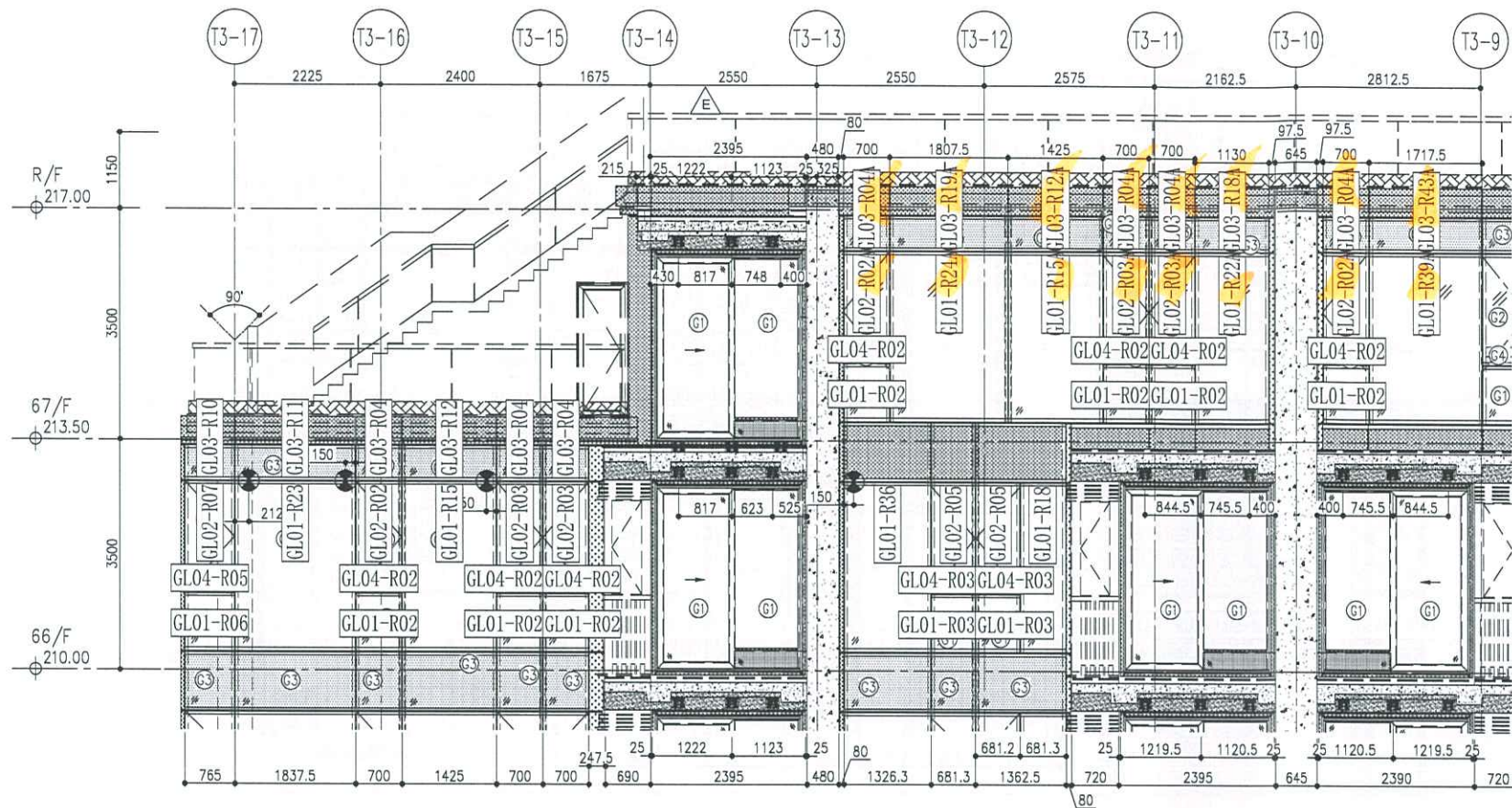

RESTRAINT SOCKET AT 66/F

RESTRAINT SOCKET AT 66/F

6 PART PLAN FOR CURTAIN WALL

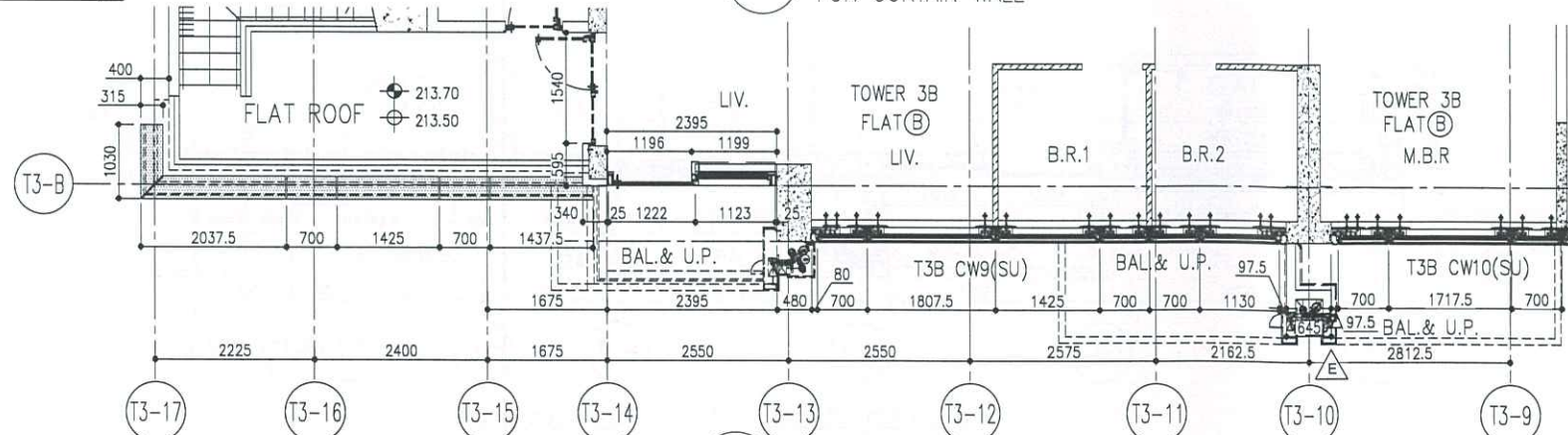

7 PART PLAN FOR CURTAIN WALL

LEGEND:

- (G1) 10mm THK. HEAT STRENGTHENED GLASS (OUTSIDE) + 12mm AIR SPACE + 12mm THK. TEMPERED GLASS
- (G2) 10mm THK. HEAT STRENGTHENED GLASS (OUTSIDE) + 12mm AIR SPACE + 10mm THK. TEMPERED GLASS
- (G3) 12mm THK. HEAT STRENGTHENED GLASS
- (G4) 12mm THK. CLEAR TEMPERED GLASS (INTERNAL PROTECTIVE BARRIER)
- (G5) 10mm THK. HEAT STRENGTHENED GLASS (OUTSIDE) + 12mm AIR SPACE + 12mm THK. TEMPERED GLASS WITH REFLECTIVE COATING
- (G6) 10mm THK. CLEAR TEMPERED GLASS
- (G7) 8mm THK. CLEAR TEMPERED GLASS + 12mm PVB + 8mm THK. CLEAR HEAT STRENGTHENED GLASS
- (G8) 3 mm THK. ALUM. CLADDING
- (G9) 3 mm THK. ALUM. BACKPAN
- S.J. STACK JOINT
- (RS) RESTRAINT SOCKET

B.D. REF :

CLIENT :

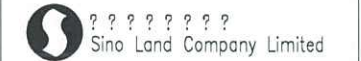

ARCHITECT :

ronald lu & partners
Architects, Planners, Interior Designers
Ronald Lu & Partners (HK) Ltd.
呂元祥建築師事務所 (香港) 有限公司

MAIN CONTRACTOR :



STRUCTURAL ENGINEER :



FAÇADE CONSULTANT:



NOTE :

1. ALL DIMENSIONS ARE IN mm.
2. ALL ELEVATIONS ARE VIEWED FROM OUTSIDE.
3. ALL DIMENSIONS TO BE VERIFIED ON SITE BEFORE FABRICATION.

LEGEND :

- (X1) DETAIL MARK NO.
- (X001) REFER SHEET NO.

1. F.F.L. --- FINISHED FLOOR LEVEL
2. S.F.L. --- STRUCTURAL FLOOR LEVEL
3. (R) --- REVERSED DETAIL

NO.	DATE	REVISED	BY

JOB NO. : J-858

PROJECT : PROPOSED RESIDENTIAL DEVELOPMENT AT TKOTL 70RP, PHASE 11, LOHAS PARK TSEUNG KWAN O, N.T.

TITLE : PENTHOUSE FLOOR PARTIAL ELEVATION & SECTION, PLAN FOR CURTAIN WALL (TOWER 3)

DATE : 22-OCT-21 SCALE : 1:50(A1)

DRAWN BY : CHECKED BY :

美特鋁質有限公司
MIDI ALUMINIUM FABRICATOR LTD.
Units 6-8, Sunray Industrial Centre, 1/F
610 Cha Kwo Ling Road, Kowloon
Tel:23489211-4 Fax:(852)27727666

DWG NO. : JB58-CW-PE319 REV. : E

B.D. REF :

CLIENT :
Sino Land Company Limited

ARCHITECT :
ronald lu & partners
Ronald Lu & Partners (HK) Ltd.
呂元祥建築師事務所 (香港) 有限公司

MAIN CONTRACTOR :
Gammon

STRUCTURAL ENGINEER :
AECOM

FACADE CONSULTANT :
AECOM

NOTE :
1. ALL DIMENSIONS ARE IN mm.
2. ALL ELEVATIONS ARE VIEWED FROM OUTSIDE.
3. ALL DIMENSIONS TO BE VERIFIED ON SITE BEFORE FABRICATION.

LEGEND :
X1 -- DETAIL MARK NO.
X001 -- REFER SHEET NO.
1. F.F.L. -- FINISHED FLOOR LEVEL
2. S.F.L. -- STRUCTURAL FLOOR LEVEL
3. (R) -- REVERSED DETAIL

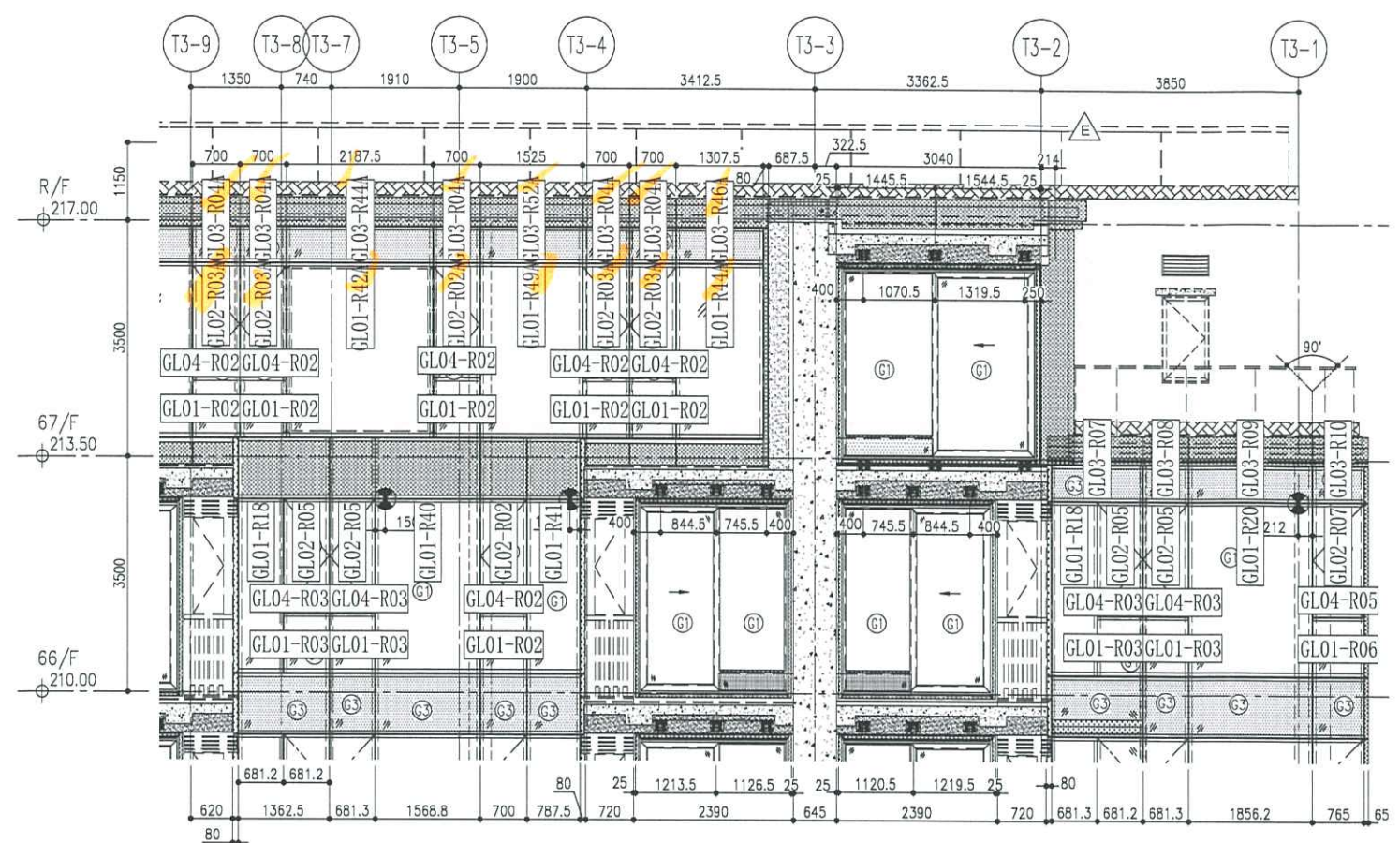

1 PART ELEVATION FOR CURTAIN WALL

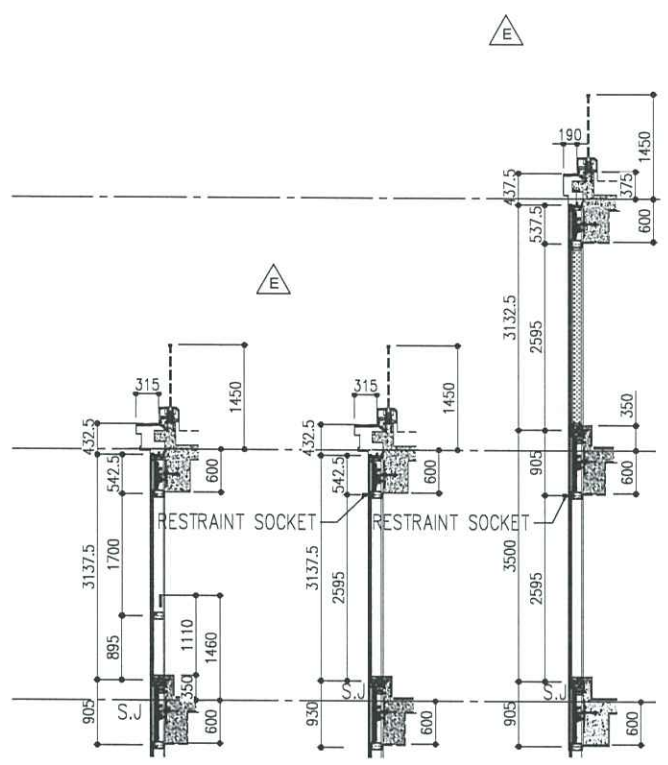

2 SECTION 3 SECTION 4 SECTION

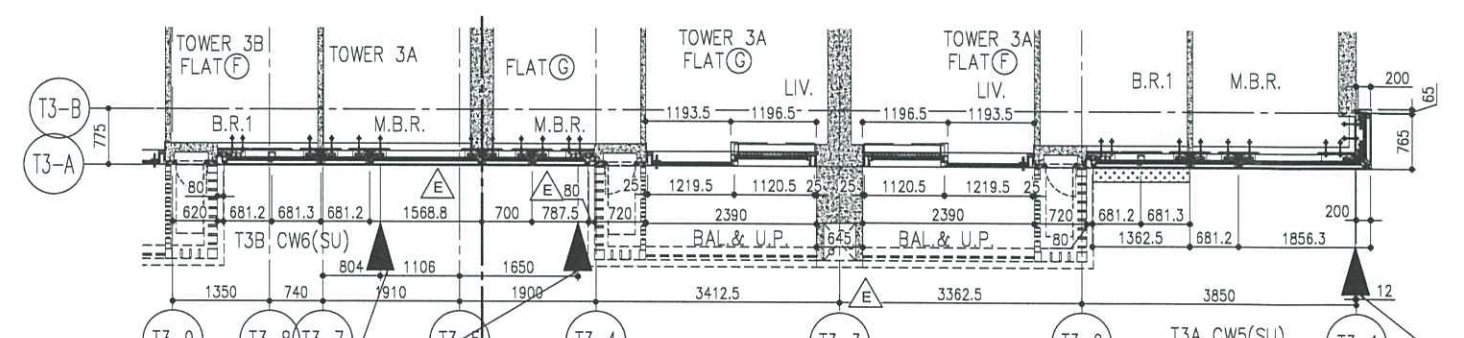

5 PART PLAN FOR CURTAIN WALL

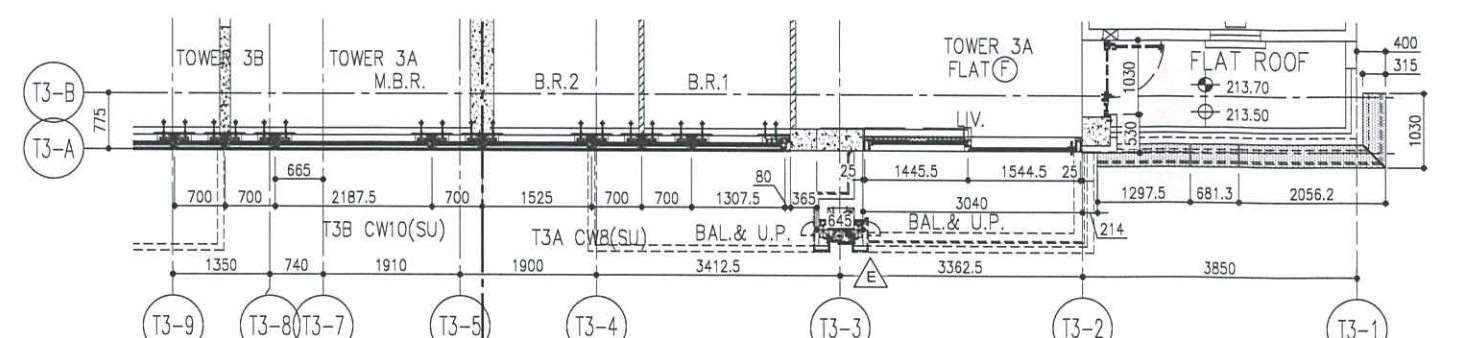

6 PART PLAN FOR CURTAIN WALL

- LEGEND:
- (G1) 10mm THK. HEAT STRENGTHENED GLASS (OUTSIDE) +12mm AIR SPACE + 12mm THK. TEMPERED GLASS
 - (G2) 10mm THK. HEAT STRENGTHENED GLASS (OUTSIDE) +12mm AIR SPACE + 10mm THK. TEMPERED GLASS
 - (G3) 12mm THK. HEAT STRENGTHENED GLASS
 - (G4) 12mm THK. CLEAR TEMPERED GLASS (INTERNAL PROTECTIVE BARRIER)
 - (G5) 10mm THK. HEAT STRENGTHENED GLASS (OUTSIDE) +12mm AIR SPACE + 12mm THK. TEMPERED GLASS WITH REFLECTIVE COATING
 - (G6) 10mm THK. CLEAR TEMPERED GLASS
 - (G7) 8mm THK. CLEAR HEAT-STRENGTHENED GLASS + 12mm PVB + 8mm THK. CLEAR HEAT STRENGTHENED GLASS
 - (G8) 3 mm THK. ALUM. CLADDING
 - (G9) 3 mm THK. ALUM. BACKPAN
 - S.J. STACK JOINT
 - (RS) REINFORCEMENT SOCKET

NO.	DATE	REVISED	BY

JOB NO. : J-85B
PROJECT : PROPOSED RESIDENTIAL DEVELOPMENT AT TKOIL 70RP, PHASE 11, LOHAS PARK TSEUNG KWAN O, N.T.

TITLE : PENTHOUSE FLOOR PARTIAL ELEVATION & SECTION, PLAN FOR CURTAIN WALL (TOWER 3)

DATE : 22-OCT-21 SCALE : 1:50(A1)

DRAWN BY : CHECKED BY :

MIDI ALUMINIUM FABRICATOR LTD.
Units 6-8, Sunray Industrial Centre, 1/F
610 Cha Kwo Ling Road, Kowloon
Tel: 23489211-4 Fax: (852) 27727666

DWG NO. : JB58-CW-PE320 REV. : E

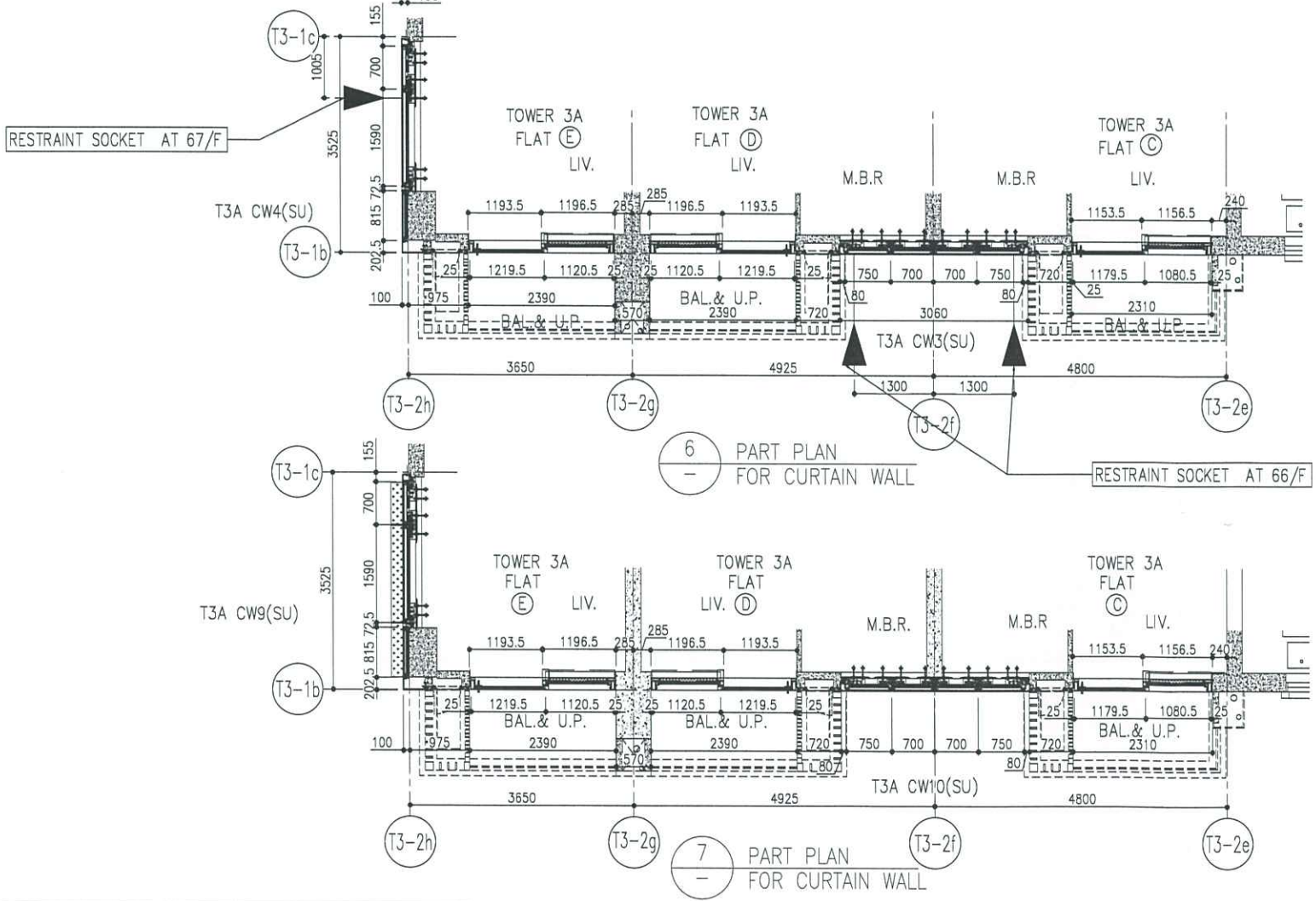
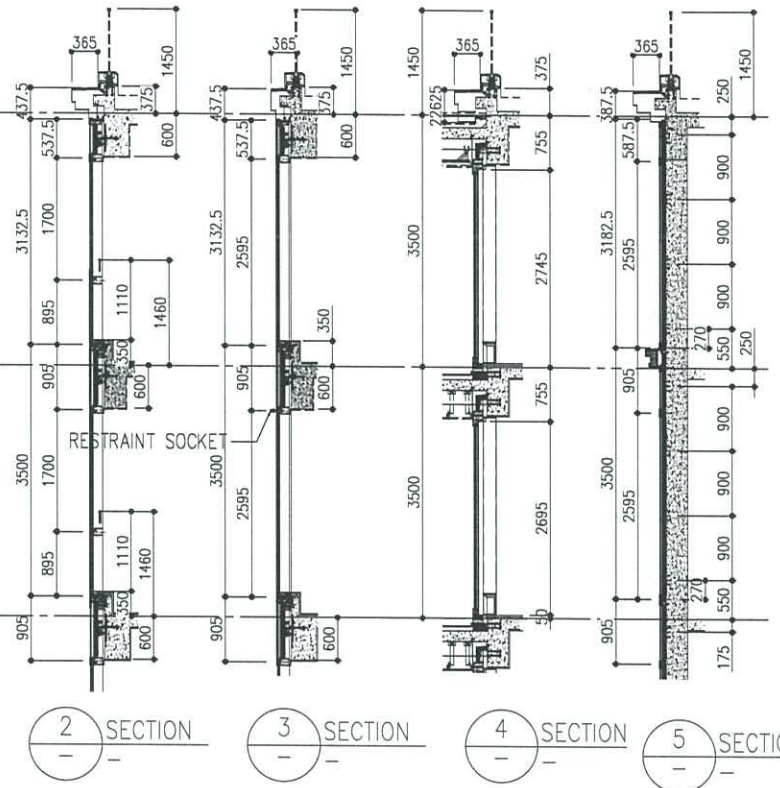
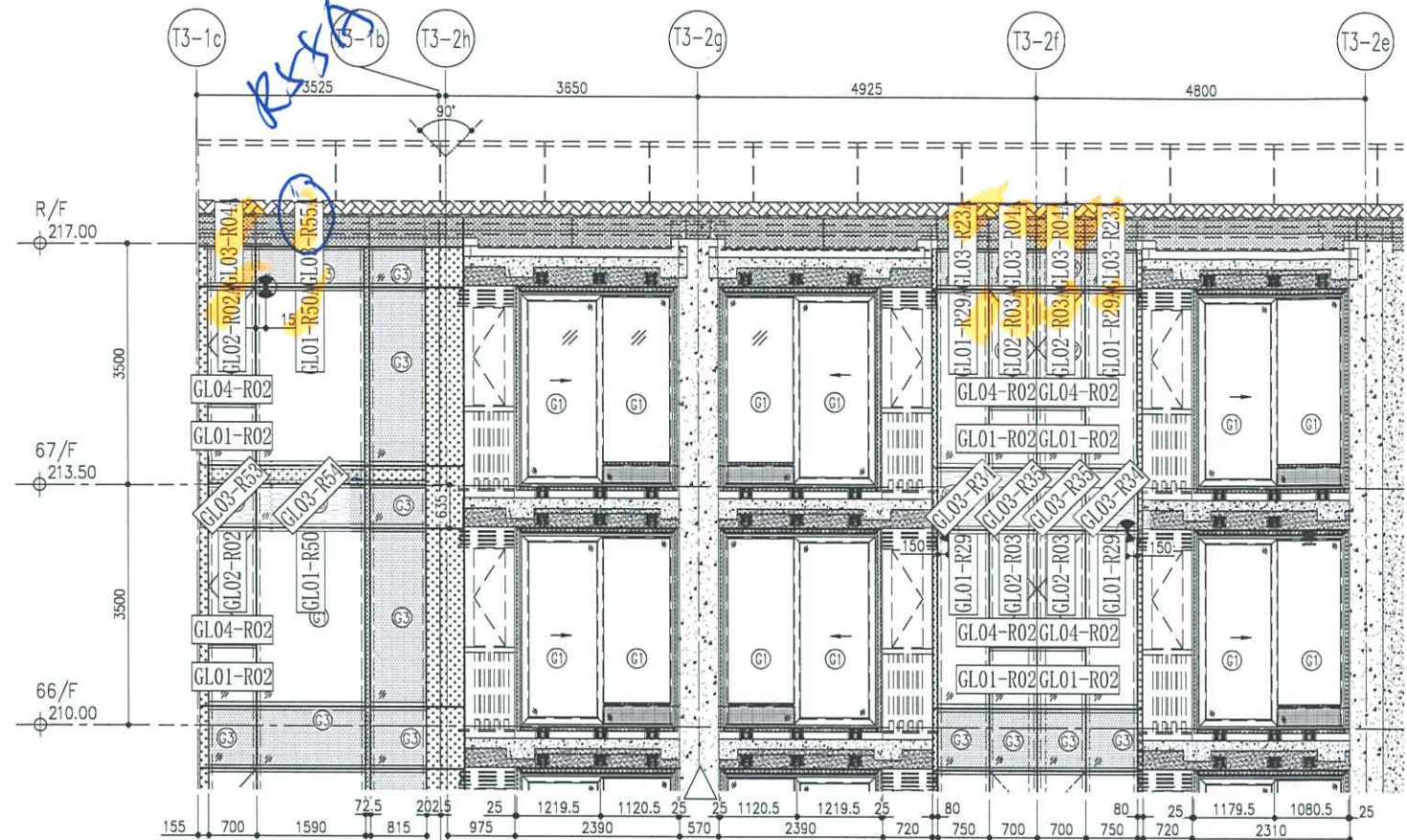

- LEGEND:**
- (G1) - 10mm THK. HEAT STRENGTHENED GLASS (OUTSIDE) + 12mm AIR SPACE + 12mm THK. TEMPERED GLASS
 - (G2) - 10mm THK. HEAT STRENGTHENED GLASS (OUTSIDE) + 12mm AIR SPACE + 10mm THK. TEMPERED GLASS
 - (G3) - 12mm THK. HEAT STRENGTHENED GLASS
 - (G4) - 12mm THK. CLEAR TEMPERED GLASS (INTERNAL PROTECTIVE BARRIER)
 - (G5) - 10mm THK. HEAT STRENGTHENED GLASS (OUTSIDE) + 12mm AIR SPACE + 12mm THK. TEMPERED GLASS WITH REFLECTIVE COATING
 - (G6) - 10mm THK. CLEAR TEMPERED GLASS
 - (G7) - 8mm THK. CLEAR HEAT-STRENGTHENED GLASS + 2mm PVB + 8mm THK. CLEAR HEAT-STRENGTHENED GLASS
 - (G8) - 3 mm THK. ALUM. CLADDING
 - (G9) - 3 mm THK. ALUM. BACKPAN
 - S.J. - STACK JOINT
 - (RS) - RESTRAINT SOCKET

B.O. REF :

CLIENT : Sino Land Company Limited

ARCHITECT : Ronald Lu & Partners
 Ronald Lu & Partners (HK) Ltd.
 呂元祥建築師事務所 (香港) 有限公司

MAIN CONTRACTOR : Gammon

STRUCTURAL ENGINEER : AECOM

FAÇADE CONSULTANT : AECOM

NOTE :

- ALL DIMENSIONS ARE IN mm.
- ALL ELEVATIONS ARE VIEWED FROM OUTSIDE.
- ALL DIMENSIONS TO BE VERIFIED ON SITE BEFORE FABRICATION.

LEGEND :

- (X1) - DETAIL MARK NO.
- (X001) - REFER SHEET NO.

- F.F.L. -- FINISHED FLOOR LEVEL
- S.F.L. -- STRUCTURAL FLOOR LEVEL
- (R) -- REVERSED DETAIL

NO.	DATE	REVISED	BY

JOB NO. : J-858

PROJECT : PROPOSED RESIDENTIAL DEVELOPMENT AT KOTL 70RP, PHASE 11, LOHAS PARK TSEUNG KWAN O, N.T.

TITLE : PENTHOUSE FLOOR PARTIAL ELEVATION & SECTION, PLAN FOR CURTAIN WALL (TOWER 3)

DATE : 22-OCT-21 SCALE : 1:50(A1)

DRAWN BY : CHECKED BY :

美特鋁質有限公司
 MIDI ALUMINIUM FABRICATOR LTD.
 Units 6-8, Sunray Industrial Centre, 1/F
 610 Cha Kwo Ling Road, Kowloon
 Tel: 23489211-4 Fax: (852) 2727666

DWG NO. : JB58-CW-PE321 REV. : E