



工程指示 / 要求簡箋(E.I.)

工程指示編號：EI / 6427 / 23

修改版次：A

工程編號：J - 858

工程名稱：將軍澳日出康城

工程項目：T2 幕牆單元 廠用玻璃 BM 特色層 (66/F, 67/F) 258 件

收件人：生統 / Maggie

發件人：Ant Yeung

日期：12/09/2023

要求提供 / 確認 事項：

- |                                    |                                     |                               |
|------------------------------------|-------------------------------------|-------------------------------|
| <input type="checkbox"/> 初步鋁料 B.M. | <input type="checkbox"/> 加工拆圖，然後生產  | <input type="checkbox"/> 尺寸表  |
| <input type="checkbox"/> 正式鋁料 B.M. | <input type="checkbox"/> 技術上資料 / 指示 | <input type="checkbox"/> 報價   |
| <input type="checkbox"/> 配件 B.M.   | <input type="checkbox"/> 樣辦或貨品說明書   | <input type="checkbox"/> 分判合約 |

內容：

**A 版：請按玻璃 BM 生產玻璃送廠。因為 67/F 675 陣的修改的關係，因此 67/F 死牆+75，見光數-75**

請按玻璃 BM 生產玻璃送廠。

1. 原 EI (T1) 的 EI4867 沒有 66F, 67/F。現放行用此訂單生產。跟前 EI 最尾一批生產  
請排期生產、熱浸、和包箱

\*2. 留意加工圖有 GL01B (2150mm 大梗玻璃用) / 和 GL02B (1207 mm 生窗玻璃用)  
其餘玻璃，加工圖一樣 \*\*結構膠寬度\*\*

3. 單片：標籤在室外面 (注明尺寸)、IGU：標籤在室內面 (注明尺寸)

4. 按 MTR 業主要求，需做 QR Code 追蹤玻璃。

5. 不要印上熱浸標識。只給"可移除"的標識

6. 分座分層包箱，不用和前 EI 包在一起

謝謝

請在 2023. 10. 15 前完成上列要求。

附：BM excel, 參考 BM,, 加工圖, 位置圖

分發東莞各部門：

- |                                 |                              |   |   |  |   |                                |                              |
|---------------------------------|------------------------------|---|---|--|---|--------------------------------|------------------------------|
| <input type="checkbox"/> 生產技術總監 | <input type="checkbox"/> 連附件 | <input checked="" type="checkbox"/> 技術部   | <input checked="" type="checkbox"/> 連附件 | <input type="checkbox"/> 生產部             | <input type="checkbox"/> 連附件            | <input type="checkbox"/> 機械設計部 | <input type="checkbox"/> 連附件 |
| <input type="checkbox"/> 採購部    | <input type="checkbox"/> 連附件 | <input checked="" type="checkbox"/> 生產統籌部 | <input checked="" type="checkbox"/> 連附件 | <input checked="" type="checkbox"/> 小羅&清 | <input checked="" type="checkbox"/> 連附件 |                                |                              |
| <input type="checkbox"/> 質檢部    | <input type="checkbox"/> 連附件 | <input type="checkbox"/> 會計部              | <input type="checkbox"/> 連附件            | <input type="checkbox"/> 報關組             | <input type="checkbox"/> 連附件            | <input type="checkbox"/> 其他    | <input type="checkbox"/> 連附件 |

分發香港各部門：

- |   |   |                               |                              |                              |                              |                                  |                              |
|---|---|-------------------------------|------------------------------|------------------------------|------------------------------|----------------------------------|------------------------------|
| <input type="checkbox"/> 行政部            | <input type="checkbox"/> 連附件            | <input type="checkbox"/> 會計部  | <input type="checkbox"/> 連附件 | <input type="checkbox"/> 統籌部 | <input type="checkbox"/> 連附件 | <input type="checkbox"/> 工程部地盤科文 | <input type="checkbox"/> 連附件 |
| <input checked="" type="checkbox"/> 採購部 | <input checked="" type="checkbox"/> 連附件 | <input type="checkbox"/> QS 部 | <input type="checkbox"/> 連附件 | <input type="checkbox"/> 維修部 | <input type="checkbox"/> 連附件 | <input type="checkbox"/> 其他      | <input type="checkbox"/> 連附件 |

傳遞編號：

發件人簽署：

HK 2117 / 23

項目經理簽署：

J858康城11期单元幕墙玻璃分层统计表 (T2 单元幕墙)

工程: J858康城11期 (T2)

日期: 20-Jun-23

序号	玻璃编号	玻璃类型	玻璃尺寸			单面积 (m2)									总数量	总面积	备注
			W(mm)	x	H(mm)		66F	67F									
1	GL01-R02	GL01	663	x	832	0.55	9	21							30	16.5	送工厂
2	GL01-R03	GL01	644	x	832	0.54	14	0							14	7.5	送工厂
3	GL01-R04	GL01	1208	x	832	1.01	0	1							1	1.0	送工厂
4	GL01-R05	GL01	585	x	832	0.49	1	0							1	0.5	送工厂
5	GL01-R06	GL01	678	x	832	0.56	3	0							3	1.7	送工厂
6	GL01-R10	GL01	1525	x	2532	3.86	1	0							1	3.9	送工厂
7	GL01-R11	GL01	663	x	2532	1.68	1	0							1	1.7	送工厂
8	GL01-R13	GL01	1272	x	2532	3.22	1	0							1	3.2	送工厂
A	9	GL01-R14A	GL01	1145	x	2457	2.81	0	1						1	2.8	送工厂
A	10	GL01-R15A	GL01	1388	x	2457	3.41	0	2						2	6.8	送工厂
A	11	GL01-R16A	GL01	1053	x	2457	2.59	0	1						1	2.6	送工厂
	12	GL01-R18	GL01	644	x	2532	1.63	7	0						7	11.4	送工厂
	13	GL01-R19	GL01	585	x	2532	1.48	1	0						1	1.5	送工厂
	14	GL01-R20	GL01	1770	x	2532	4.48	3	0						3	13.4	送工厂
A	15	GL01-R22A	GL01	1093	x	2457	2.69	0	2						2	5.4	送工厂
A	16	GL01-R29	GL01	713	x	2532	1.81	2	0						2	3.6	送工厂
A	17	GL01-R29A	GL01	713	x	2457	1.75	0	2						2	3.5	送工厂
	18	GL01-R31	GL01	578	x	832	0.48	1	0						1	0.5	送工厂
	19	GL01-R32	GL01	953	x	2532	2.41	1	0						1	2.4	送工厂
	20	GL01-R33	GL01	1818	x	2532	4.60	1	0						1	4.6	送工厂
	21	GL01-R34	GL01	1686	x	2532	4.27	1	0						1	4.3	送工厂
A	22	GL01-R35A	GL01	1468	x	2457	3.61	0	1						1	3.6	送工厂
	23	GL01-R36	GL01	1289	x	2532	3.26	1	0						1	3.3	送工厂
A	24	GL01-R37A	GL01	1773	x	2457	4.36	0	1						1	4.4	送工厂
A	25	GL01-R38A	GL01	1385	x	2457	3.40	0	1						1	3.4	送工厂
A	26	GL01-R39A	GL01	1680	x	2457	4.13	0	1						1	4.1	送工厂
	27	GL01-R40	GL01	1532	x	2532	3.88	1	0						1	3.9	送工厂
	28	GL01-R41	GL01	750	x	2532	1.90	1	0						1	1.9	送工厂
A	29	GL01-R42A	GL01	2150	x	2457	5.28	0	1						1	5.3	送工厂
A	30	GL01-R43A	GL01	1513	x	2457	3.72	0	1						1	3.7	送工厂
A	31	GL01-R44A	GL01	1270	x	2457	3.12	0	1						1	3.1	送工厂
A	32	GL01-R45	GL01	1043	x	2532	2.64	1	0						1	2.6	送工厂
A	33	GL01-R45A	GL01	1043	x	2457	2.56	0	1						1	2.6	送工厂
A	34	GL01-R46	GL01	990	x	2532	2.51	1	0						1	2.5	送工厂
A	35	GL01-R46A	GL01	990	x	2457	2.43	0	1						1	2.4	送工厂
	36	GL01-R51	GL01	1208	x	818	0.99	0	1						1	1.0	送工厂

92 146.59

A	1	GL02-R02	GL02	663	x	1643	1.09	5	0						5	5.4	送工厂
A	2	GL02-R02A	GL02	663	x	1568	1.04	0	9						9	9.4	送工厂

J858康城11期单元幕墙玻璃分层统计表 (T2 单元幕墙)

工程: J858康城11期 (T2)

日期: 20-Jun-23

	序号	玻璃编号	玻璃类型	玻璃尺寸			单面积 (m <sup>2</sup> )									总数量	总面积	备注
				W(mm)	x	H(mm)		66F	67F									
A	3	GL02-R03	GL02	655	x	1643	1.08	4	0							4	4.3	送工厂
A	4	GL02-R03A	GL02	655	x	1568	1.03	0	12							12	12.3	送工厂
A	5	GL02-R04A	GL02	1208	x	1568	1.89	0	2							2	3.8	送工厂
	6	GL02-R05	GL02	636	x	1643	1.04	14	0							14	14.6	送工厂
	7	GL02-R06	GL02	585	x	1643	0.96	1	0							1	1.0	送工厂
	8	GL02-R07	GL02	655	x	1643	1.08	3	0							3	3.2	送工厂
	9	GL02-R09	GL02	578	x	1643	0.95	1	0							1	0.9	送工厂

51 54.99

A	1	GL03-R04	GL03	663	x	480	0.32	2	0							2	0.6	送工厂
A	2	GL03-R04A	GL03	663	x	555	0.37	0	19							19	7.0	送工厂
	3	GL03-R05	GL03	1525	x	480	0.73	1	0							1	0.7	送工厂
	4	GL03-R06	GL03	1363	x	480	0.65	1	0							1	0.7	送工厂
	5	GL03-R07	GL03	1325	x	480	0.64	3	0							3	1.9	送工厂
	6	GL03-R08	GL03	644	x	480	0.31	3	0							3	0.9	送工厂
	7	GL03-R09	GL03	1770	x	480	0.85	3	0							3	2.5	送工厂
	8	GL03-R10	GL03	678	x	480	0.33	3	0							3	1.0	送工厂
A	9	GL03-R12A	GL03	1388	x	555	0.77	0	2							2	1.5	送工厂
A	10	GL03-R14A	GL03	1208	x	555	0.67	0	2							2	1.3	送工厂
A	11	GL03-R15A	GL03	1145	x	555	0.64	0	1							1	0.6	送工厂
A	12	GL03-R16A	GL03	1053	x	555	0.58	0	1							1	0.6	送工厂
A	13	GL03-R18A	GL03	1093	x	555	0.61	0	2							2	1.2	送工厂
A	14	GL03-R23A	GL03	713	x	555	0.40	0	2							2	0.8	送工厂
	15	GL03-R31	GL03	1208	x	843	1.02	1	0							1	1.0	送工厂
	16	GL03-R34	GL03	713	x	843	0.60	2	0							2	1.2	送工厂
	17	GL03-R35	GL03	663	x	843	0.56	2	0							2	1.1	送工厂
	18	GL03-R37	GL03	1818	x	480	0.87	1	0							1	0.9	送工厂
	19	GL03-R38	GL03	1653	x	480	0.79	1	0							1	0.8	送工厂
	20	GL03-R39	GL03	578	x	480	0.28	1	0							1	0.3	送工厂
A	21	GL03-R40A	GL03	1468	x	555	0.81	0	1							1	0.8	送工厂
A	22	GL03-R41A	GL03	1773	x	555	0.98	0	1							1	1.0	送工厂
A	23	GL03-R42A	GL03	1385	x	555	0.77	0	1							1	0.8	送工厂
A	24	GL03-R43A	GL03	1680	x	555	0.93	0	1							1	0.9	送工厂
A	25	GL03-R44A	GL03	2150	x	555	1.19	0	1							1	1.2	送工厂
A	26	GL03-R45A	GL03	1513	x	555	0.84	0	1							1	0.8	送工厂
A	27	GL03-R46A	GL03	1270	x	555	0.70	0	1							1	0.7	送工厂
A	28	GL03-R47A	GL03	1743	x	555	0.97	0	1							1	1.0	送工厂
A	29	GL03-R48A	GL03	1690	x	555	0.94	0	1							1	0.9	送工厂
	30	GL03-R49	GL03	1743	x	578	1.01	1	0							1	1.0	送工厂
	31	GL03-R50	GL03	1690	x	578	0.98	1	0							1	1.0	送工厂

## J858康城11期单元幕墙玻璃分层统计表 (T2 单元幕墙)

工程: J858康城11期 (T2)

日期: 20-Jun-23

序号	玻璃编号	玻璃类型	玻璃尺寸			单面积 (m2)									总数量	总面积	备注
			W(mm)	x	H(mm)		66F	67F									

**64      36.89**

1	GL04-R02	GL04	580	x	145	0.08	9	21							30	2.5	送工厂
2	GL04-R03	GL04	561	x	145	0.08	14	0							14	1.1	送工厂
3	GL04-R04	GL04	502	x	145	0.07	1	0							1	0.1	送工厂
4	GL04-R05	GL04	474	x	145	0.07	3	0							3	0.2	送工厂
5	GL04-R07	GL04	1125	x	145	0.16	0	2							2	0.3	送工厂
6	GL04-R08	GL04	495	x	145	0.07	1	0							1	0.1	送工厂
														<b>51</b>	<b>4.3</b>		
						总数量	134	124							<b>258</b>	<b>242.8</b>	

**注:** 玻璃类型

258      242.812

1	GL01	10mm THK. HEAT STRENGTHEN GLASS (OUTSIDE) W/ LOW-E COATING ON SURFACE 5% (R20220114001)														
2	GL02	10mm THK. HEAT STRENGTHEN GLASS (OUTSIDE) W/ LOW-E COATING ON SURFACE 5% (R20220114003)														
3	GL03	12mm THK. HEAT STRENGTHEN GLASS .Reflective Glass SSC1-60T													(R20220324054)	
4	GL04	12mm THK.CLEAR TEMPERED GLASS													(R20220114008)	

J858康城11期单元幕墙玻璃分层统计表 (T2 单元幕墙)

工程: J858康城11期 (T2)

日期: 20-Jun-23

参考用

序号	玻璃编号	玻璃类型	玻璃尺寸			单面积 (m2)	66F	67F						总数量	总面积	备注
			W(mm)	x	H(mm)											
1	GL01-R02	GL01	663	x	832	0.55	9	21						30	16.5	送工厂
2	GL01-R03	GL01	644	x	832	0.54	14	0						14	7.5	送工厂
3	GL01-R04	GL01	1208	x	832	1.01	0	1						1	1.0	送工厂
4	GL01-R05	GL01	585	x	832	0.49	1	0						1	0.5	送工厂
5	GL01-R06	GL01	678	x	832	0.56	3	0						3	1.7	送工厂
6	GL01-R10	GL01	1525	x	2532	3.86	1	0						1	3.9	送工厂
7	GL01-R11	GL01	663	x	2532	1.68	1	0						1	1.7	送工厂
8	GL01-R13	GL01	1272	x	2532	3.22	1	0						1	3.2	送工厂
A	9	GL01-R14A	GL01	1145	x	2457	2.81	0	1					1	2.8	送工厂
A	10	GL01-R15A	GL01	1388	x	2457	3.41	0	2					2	6.8	送工厂
A	11	GL01-R16A	GL01	1053	x	2457	2.59	0	1					1	2.6	送工厂
	12	GL01-R18	GL01	644	x	2532	1.63	7	0					7	11.4	送工厂
	13	GL01-R19	GL01	585	x	2532	1.48	1	0					1	1.5	送工厂
	14	GL01-R20	GL01	1770	x	2532	4.48	3	0					3	13.4	送工厂
A	15	GL01-R22A	GL01	1093	x	2457	2.69	0	2					2	5.4	送工厂
A	16	GL01-R29	GL01	713	x	2532	1.81	2	0					2	3.6	送工厂
A	17	GL01-R29A	GL01	713	x	2457	1.75	0	2					2	3.5	送工厂
	18	GL01-R31	GL01	578	x	832	0.48	1	0					1	0.5	送工厂
	19	GL01-R32	GL01	953	x	2532	2.41	1	0					1	2.4	送工厂
	20	GL01-R33	GL01	1818	x	2532	4.60	1	0					1	4.6	送工厂
	21	GL01-R34	GL01	1686	x	2532	4.27	1	0					1	4.3	送工厂
A	22	GL01-R35A	GL01	1468	x	2457	3.61	0	1					1	3.6	送工厂
	23	GL01-R36	GL01	1289	x	2532	3.26	1	0					1	3.3	送工厂
A	24	GL01-R37A	GL01	1773	x	2457	4.36	0	1					1	4.4	送工厂
A	25	GL01-R38A	GL01	1385	x	2457	3.40	0	1					1	3.4	送工厂
A	26	GL01-R39A	GL01	1680	x	2457	4.13	0	1					1	4.1	送工厂
	27	GL01-R40	GL01	1532	x	2532	3.88	1	0					1	3.9	送工厂
	28	GL01-R41	GL01	750	x	2532	1.90	1	0					1	1.9	送工厂
A	29	GL01-R42A	GL01	2150	x	2457	5.28	0	1					1	5.3	送工厂
A	30	GL01-R43A	GL01	1513	x	2457	3.72	0	1					1	3.7	送工厂
A	31	GL01-R44A	GL01	1270	x	2457	3.12	0	1					1	3.1	送工厂
A	32	GL01-R45	GL01	1043	x	2532	2.64	1	0					1	2.6	送工厂
A	33	GL01-R45A	GL01	1043	x	2457	2.56	0	1					1	2.6	送工厂
A	34	GL01-R46	GL01	990	x	2532	2.51	1	0					1	2.5	送工厂
A	35	GL01-R46A	GL01	990	x	2457	2.43	0	1					1	2.4	送工厂
	36	GL01-R51	GL01	1208	x	818	0.99	0	1					1	1.0	送工厂

A	1	GL02-R02	GL02	663	x	1643	1.09	1/3	0					5	5.4	送工厂
A	2	GL02-R02A	GL02	663	x	1568	1.04	0	9					9	9.4	送工厂

J858康城11期单元幕墙玻璃分层统计表 (T2 单元幕墙)

工程: J858康城11期 (T2)

参考用

日期: 20-Jun-23

	序号	玻璃编号	玻璃类型	玻璃尺寸			单面积 (m2)									总数量	总面积	备注
				W(mm)	x	H(mm)		66F	67F									
A	3	GL02-R03	GL02	655	x	1643	1.08	4	0							4	4.3	送工厂
A	4	GL02-R03A	GL02	655	x	1568	1.03	0	12							12	12.3	送工厂
A	5	GL02-R04A	GL02	1208	x	1568	1.89	0	2							2	3.8	送工厂
	6	GL02-R05	GL02	636	x	1643	1.04	14	0							14	14.6	送工厂
	7	GL02-R06	GL02	585	x	1643	0.96	1	0							1	1.0	送工厂
	8	GL02-R07	GL02	655	x	1643	1.08	3	0							3	3.2	送工厂
	9	GL02-R09	GL02	578	x	1643	0.95	1	0							1	0.9	送工厂

51 54.99

A	1	GL03-R04	GL03	663	x	480	0.32	2	0							2	0.6	送工厂
A	2	GL03-R04A	GL03	663	x	555	0.37	0	19							19	7.0	送工厂
	3	GL03-R05	GL03	1525	x	480	0.73	1	0							1	0.7	送工厂
	4	GL03-R06	GL03	1363	x	480	0.65	1	0							1	0.7	送工厂
	5	GL03-R07	GL03	1325	x	480	0.64	3	0							3	1.9	送工厂
	6	GL03-R08	GL03	644	x	480	0.31	3	0							3	0.9	送工厂
	7	GL03-R09	GL03	1770	x	480	0.85	3	0							3	2.5	送工厂
	8	GL03-R10	GL03	678	x	480	0.33	3	0							3	1.0	送工厂
A	9	GL03-R12A	GL03	1388	x	555	0.77	0	2							2	1.5	送工厂
A	10	GL03-R14A	GL03	1208	x	555	0.67	0	2							2	1.3	送工厂
A	11	GL03-R15A	GL03	1145	x	555	0.64	0	1							1	0.6	送工厂
A	12	GL03-R16A	GL03	1053	x	555	0.58	0	1							1	0.6	送工厂
A	13	GL03-R18A	GL03	1093	x	555	0.61	0	2							2	1.2	送工厂
A	14	GL03-R23A	GL03	713	x	555	0.40	0	2							2	0.8	送工厂
	15	GL03-R31	GL03	1208	x	843	1.02	1	0							1	1.0	送工厂
	16	GL03-R34	GL03	713	x	843	0.60	2	0							2	1.2	送工厂
	17	GL03-R35	GL03	663	x	843	0.56	2	0							2	1.1	送工厂
	18	GL03-R37	GL03	1818	x	480	0.87	1	0							1	0.9	送工厂
	19	GL03-R38	GL03	1653	x	480	0.79	1	0							1	0.8	送工厂
	20	GL03-R39	GL03	578	x	480	0.28	1	0							1	0.3	送工厂
A	21	GL03-R40A	GL03	1468	x	555	0.81	0	1							1	0.8	送工厂
A	22	GL03-R41A	GL03	1773	x	555	0.98	0	1							1	1.0	送工厂
A	23	GL03-R42A	GL03	1385	x	555	0.77	0	1							1	0.8	送工厂
A	24	GL03-R43A	GL03	1680	x	555	0.93	0	1							1	0.9	送工厂
A	25	GL03-R44A	GL03	2150	x	555	1.19	0	1							1	1.2	送工厂
A	26	GL03-R45A	GL03	1513	x	555	0.84	0	1							1	0.8	送工厂
A	27	GL03-R46A	GL03	1270	x	555	0.70	0	1							1	0.7	送工厂
A	28	GL03-R47A	GL03	1743	x	555	0.97	0	1							1	1.0	送工厂
A	29	GL03-R48A	GL03	1690	x	555	0.94	0	1							1	0.9	送工厂
	30	GL03-R49	GL03	1743	x	578	1.01	1	0							1	1.0	送工厂
	31	GL03-R50	GL03	1690	x	578	0.98	1	0							1	1.0	送工厂

## J858康城11期单元幕墙玻璃分层统计表 (T2 单元幕墙)

工程: J858康城11期 (T2)

参考用

日期: 20-Jun-23

序号	玻璃编号	玻璃类型	玻璃尺寸			单面积 (m <sup>2</sup> )									总数量	总面积	备注
			W(mm)	x	H(mm)		66F	67F									

**64      36.89**

1	GL04-R02	GL04	580	x	145	0.08	9	21								30	2.5	送工厂
2	GL04-R03	GL04	561	x	145	0.08	14	0								14	1.1	送工厂
3	GL04-R04	GL04	502	x	145	0.07	1	0								1	0.1	送工厂
4	GL04-R05	GL04	474	x	145	0.07	3	0								3	0.2	送工厂
5	GL04-R07	GL04	1125	x	145	0.16	0	2								2	0.3	送工厂
6	GL04-R08	GL04	495	x	145	0.07	1	0								1	0.1	送工厂
																<b>51</b>	<b>4.3</b>	
						总数量	134	124								<b>258</b>	<b>242.8</b>	

注: 玻璃类型

258    242.812

1	GL01	10mm THK. HEAT STRENGTHEN GLASS (OUTSIDE) W/ LOW-E COATING ON SURFACE 58 (R20220114001)															
2	GL02	10mm THK. HEAT STRENGTHEN GLASS (OUTSIDE) W/ LOW-E COATING ON SURFACE 58 (R20220114003)															
3	GL03	12mm THK. HEAT STRENGTHEN GLASS .Reflective Glass SSC1-60T														(R20220324054)	
4	GL04	12mm THK.CLEAR TEMPERED GLASS														(R20220114008)	

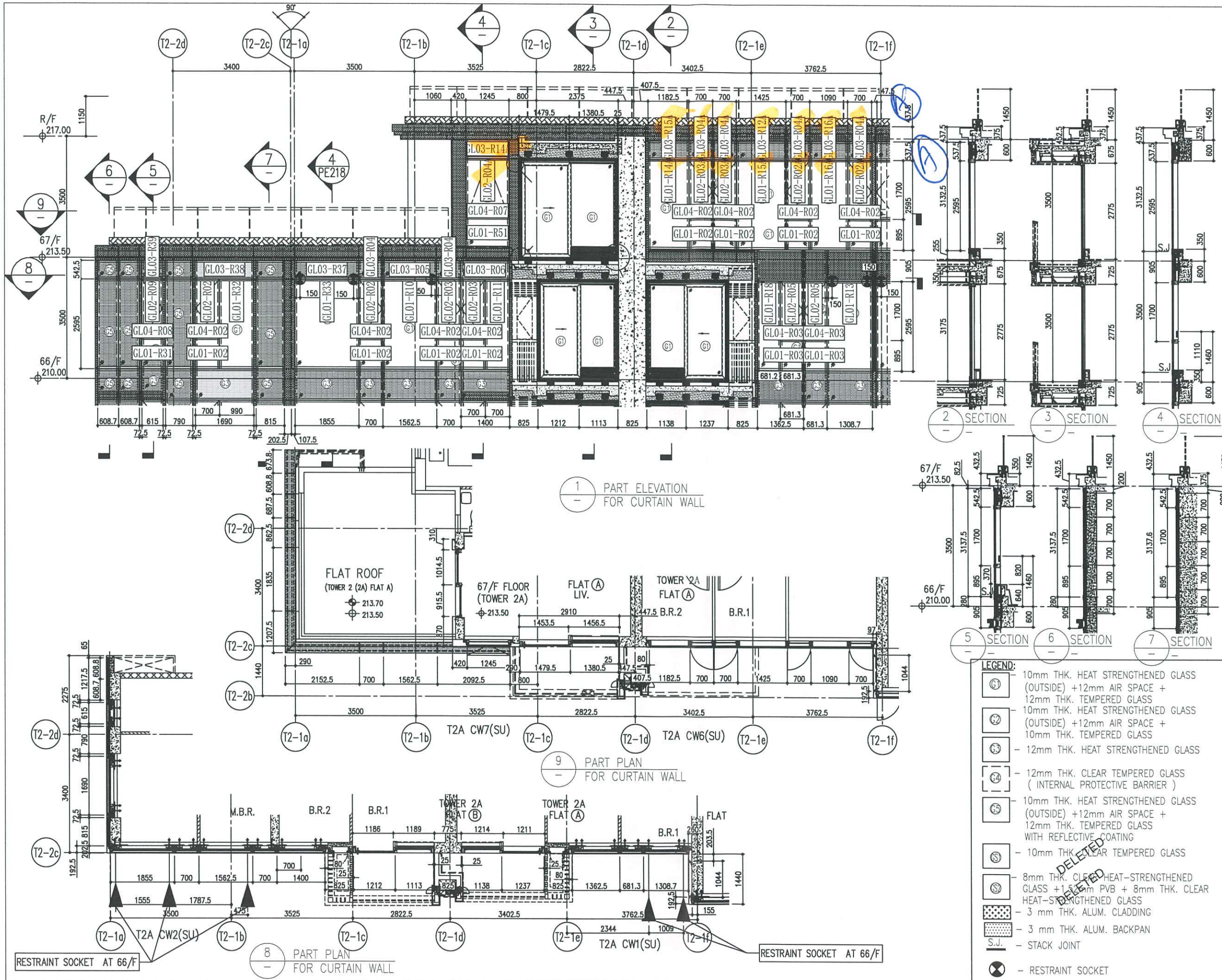

B.D. REF :

CLIENT :  
 Sino Land Company Limited

ARCHITECT :  
 Ronald Lu & Partners  
 Architects Planners Interior Designers  
 Ronald Lu & Partners (HK) Ltd.  
 呂元祥建築師事務所 (香港) 有限公司

MAIN CONTRACTOR :  
 Gammon

STRUCTURAL ENGINEER :  
 AECOM 895

FACADE CONSULTANT:  
 AECOM

NOTE:  
 1. ALL DIMENSIONS ARE IN mm.  
 2. ALL ELEVATIONS ARE VIEWED FROM OUTSIDE.  
 3. ALL DIMENSIONS TO BE VERIFIED ON SITE BEFORE FABRICATION.

LEGEND:  
 (X1) -- DETAIL MARK NO.  
 X001 -- REFER SHEET NO.

1. F.F.L. -- FINISHED FLOOR LEVEL  
 2. S.F.L. -- STRUCTURAL FLOOR LEVEL  
 3. (R) -- REVERSED DETAIL

NO.	DATE	REVISED	BY

JOB NO. : J-858  
 PROJECT : PROPOSED RESIDENTIAL DEVELOPMENT AT TKOIL 70RP, PHASE 11, LOHAS PARK TSEUNG KWAN O, N.T.

TITLE : PENTHOUSE FLOOR PARTIAL ELEVATION & SECTION, PLAN FOR CURTAIN WALL (TOWER 2)

DATE : 22-OCT-21 SCALE : 1:50(A1)  
 DRAWN BY : CHECKED BY :

美特鋁質有限公司  
 MIDI ALUMINUM FABRICATOR LTD.  
 Units 6-8, Sunray Industrial Centre, 1/F  
 610 Cha Kwo Ling Road, Kowloon  
 Tel: 23489211-4 Fax: (852) 2727666

DWG NO. : J858-CW-PE217 REV. : E

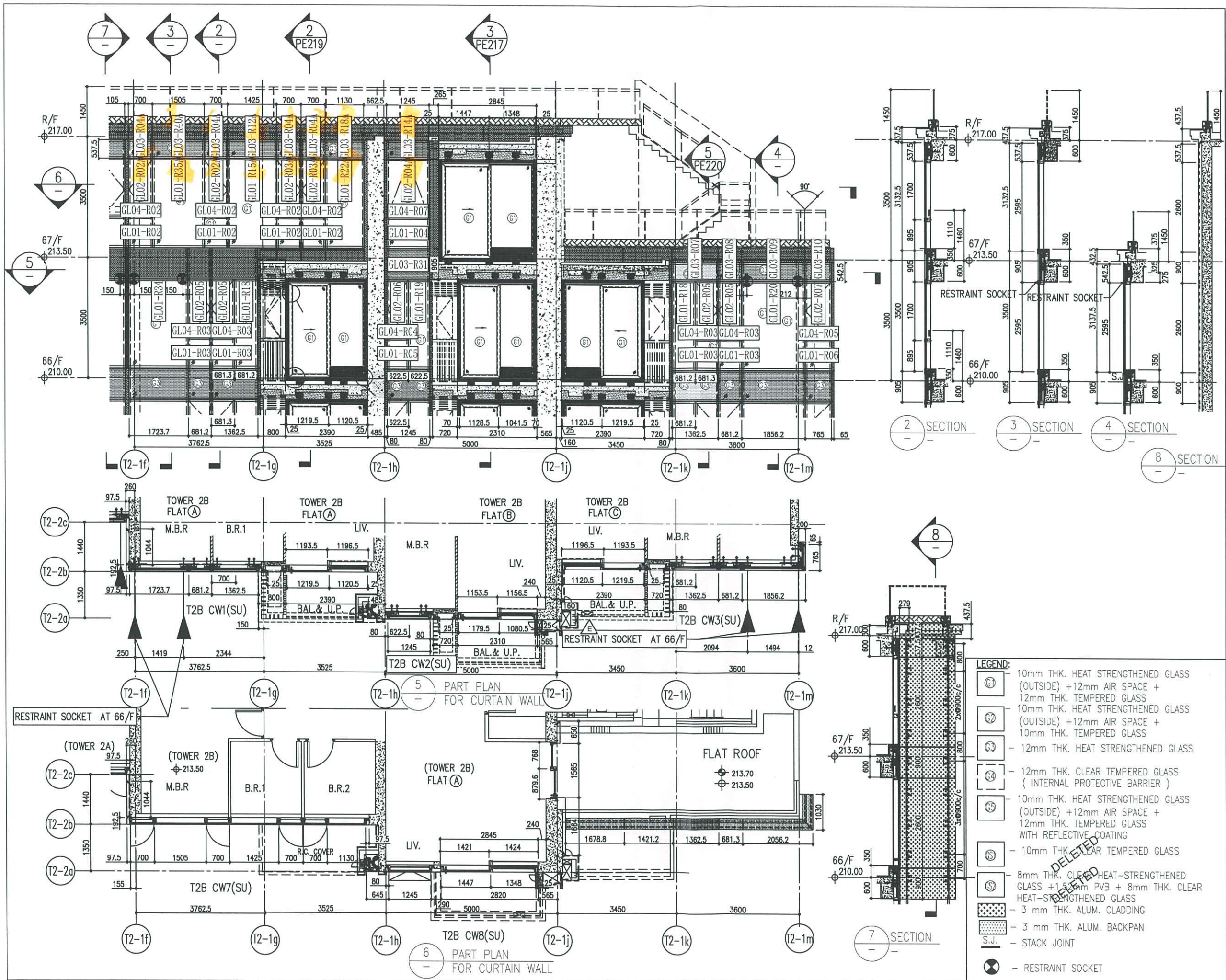

B.D. REF :

CLIENT :  
 Sino Land Company Limited

ARCHITECT :  
 Ronald Lu & Partners  
 Ronald Lu & Partners (HK) Ltd.  
 呂元祥建築師事務所 (香港) 有限公司

MAIN CONTRACTOR :  
 Gammon

STRUCTURAL ENGINEER :  
 AECOM

FAÇADE CONSULTANT:  
 AECOM

NOTE:  
 1. ALL DIMENSIONS ARE IN mm.  
 2. ALL ELEVATIONS ARE VIEWED FROM OUTSIDE.  
 3. ALL DIMENSIONS TO BE VERIFIED ON SITE BEFORE FABRICATION.

LEGEND:  
 X1 - DETAIL MARK NO.  
 X001 - REFER SHEET NO.

1. F.F.L. --- FINISHED FLOOR LEVEL  
 2. S.F.L. --- STRUCTURAL FLOOR LEVEL  
 3. (R) --- REVERSED DETAIL

NO.	DATE	REVISED	BY

JOB NO. : J-858

PROJECT :  
 PROPOSED RESIDENTIAL DEVELOPMENT  
 AT TKOTL 70RP, PHASE 11, LOHAS PARK  
 TSEUNG KWAN O, N.T.

TITLE :  
 PENTHOUSE FLOOR PARTIAL  
 ELEVATION & SECTION, PLAN  
 FOR CURTAIN WALL (TOWER 2)

DATE : 22-OCT-21      SCALE : 1:50(A1)

DRAWN BY :      CHECKED BY :

美特鋁質有限公司  
 MIDI ALUMINUM FABRICATOR LTD.  
 Units 6-8, Sunray Industrial Centre, 1/F  
 610 Cha Kwo Ling Road, Kowloon  
 Tel: 23489211-4 Fax: (852) 2727666

DWG NO. : J858-CW-PE218      REV. : D

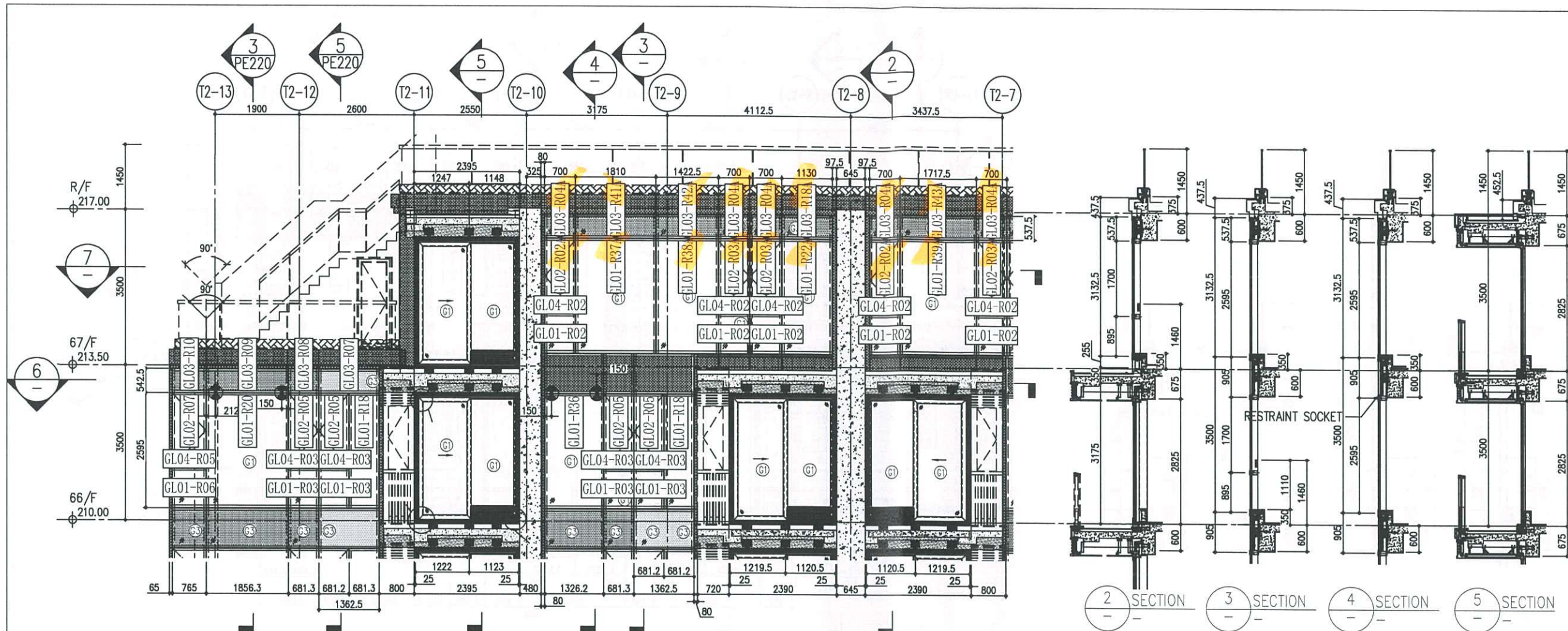

B.D. REF :

CLIENT :  
 Sino Land Company Limited

ARCHITECT :  
 ronald lu & partners  
 Architects Planners Interior Designers  
 Ronald Lu & Partners (HK) Ltd.  
 呂元祥建築師事務所 (香港) 有限公司

MAIN CONTRACTOR :  
 Gammon

STRUCTURAL ENGINEER :  
 AECOM

FAÇADE CONSULTANT:  
 AECOM

NOTE :  
 1. ALL DIMENSIONS ARE IN mm.  
 2. ALL ELEVATIONS ARE VIEWED FROM OUTSIDE.  
 3. ALL DIMENSIONS TO BE VERIFIED ON SITE BEFORE FABRICATION.

LEGEND :  
 X1 - DETAIL MARK NO.  
 X001 - REFER SHEET NO.  
 1. F.F.L. -- FINISHED FLOOR LEVEL  
 2. S.F.L. -- STRUCTURAL FLOOR LEVEL  
 3. (R) -- REVERSED DETAIL

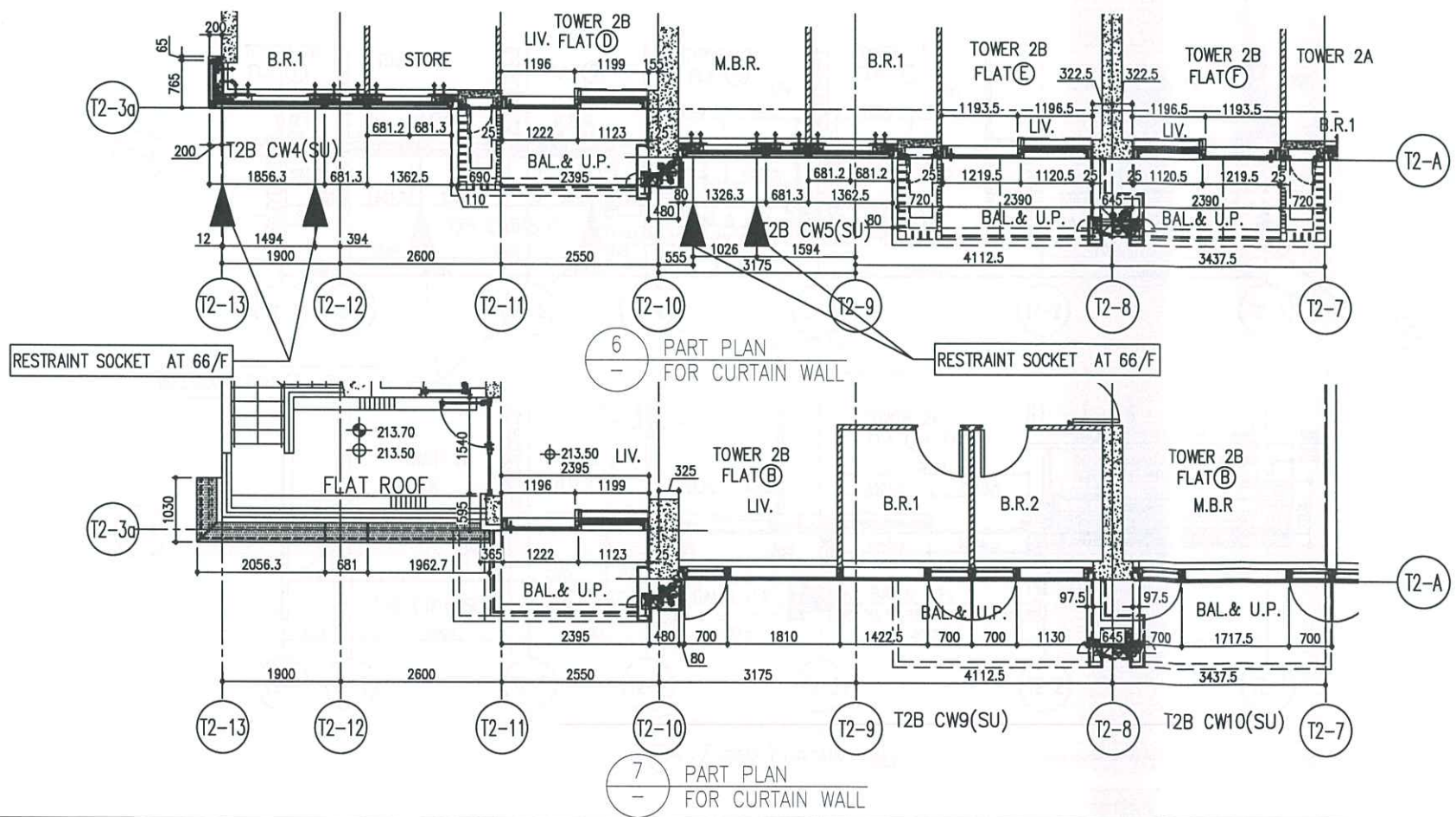

LEGEND:

- 10mm THK. HEAT STRENGTHENED GLASS (OUTSIDE) + 12mm AIR SPACE + 12mm THK. TEMPERED GLASS
- 10mm THK. HEAT STRENGTHENED GLASS (OUTSIDE) + 12mm AIR SPACE + 10mm THK. TEMPERED GLASS
- 12mm THK. HEAT STRENGTHENED GLASS
- 12mm THK. CLEAR TEMPERED GLASS ( INTERNAL PROTECTIVE BARRIER )
- 10mm THK. HEAT STRENGTHENED GLASS (OUTSIDE) + 12mm AIR SPACE + 12mm THK. TEMPERED GLASS WITH REFLECTIVE COATING
- 10mm THK. CLEAR TEMPERED GLASS
- 8mm THK. CLEAR HEAT-STRENGTHENED GLASS + 1.52mm PVB + 8mm THK. CLEAR HEAT-STRENGTHENED GLASS
- 3 mm THK. ALUM. CLADDING
- 3 mm THK. ALUM. BACKPAN
- S.J. - STACK JOINT
- RESTRAINT SOCKET

NO.	DATE	REVISED	BY

JOB NO. : J-858  
 PROJECT : PROPOSED RESIDENTIAL DEVELOPMENT AT TKOTL 70RP, PHASE 11, LOHAS PARK TSEUNG KWAN O, N.T.

TITLE : PENTHOUSE FLOOR PARTIAL ELEVATION & SECTION, PLAN FOR CURTAIN WALL (TOWER 2)

DATE : 22-OCT-21 SCALE : 1:50(A1)

DRAWN BY : CHECKED BY :

美特鋁質有限公司  
 MIDI ALUMINUM FABRICATOR LTD.  
 Units 6-8, Sunray Industrial Centre, 1/F  
 610 Cha Kwo Ling Road, Kowloon  
 Tel: 23489211-4 Fax: (852) 27727666  
 DWG NO. : J858-CW-PE219 REV. : D

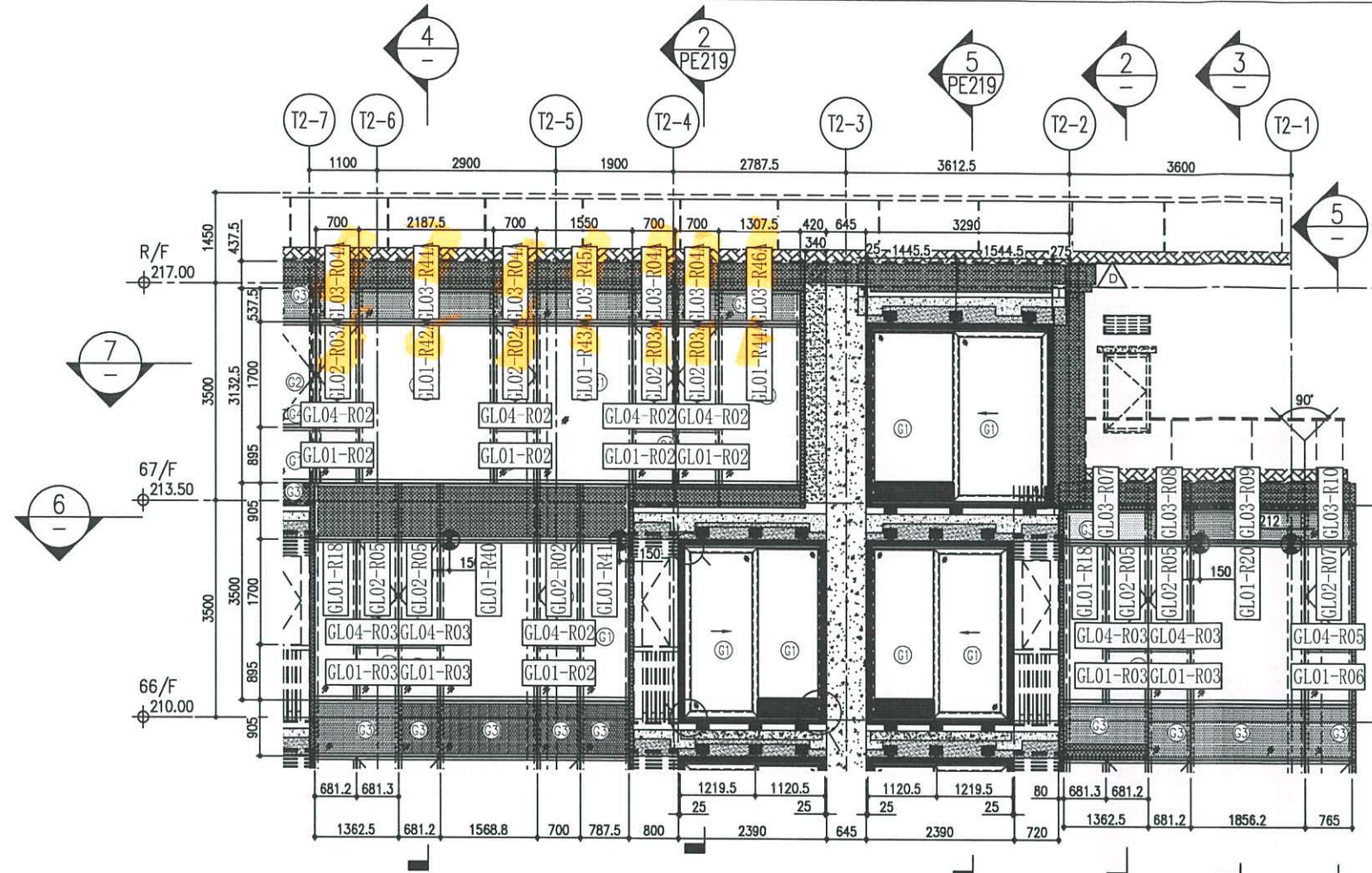

1 PART ELEVATION FOR CURTAIN WALL

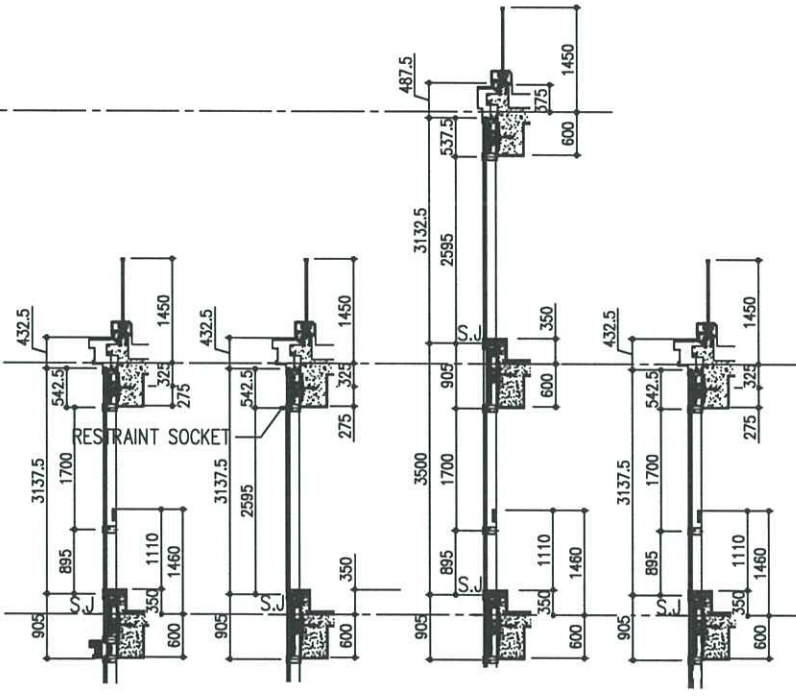

2 SECTION 3 SECTION 4 SECTION 5 SECTION

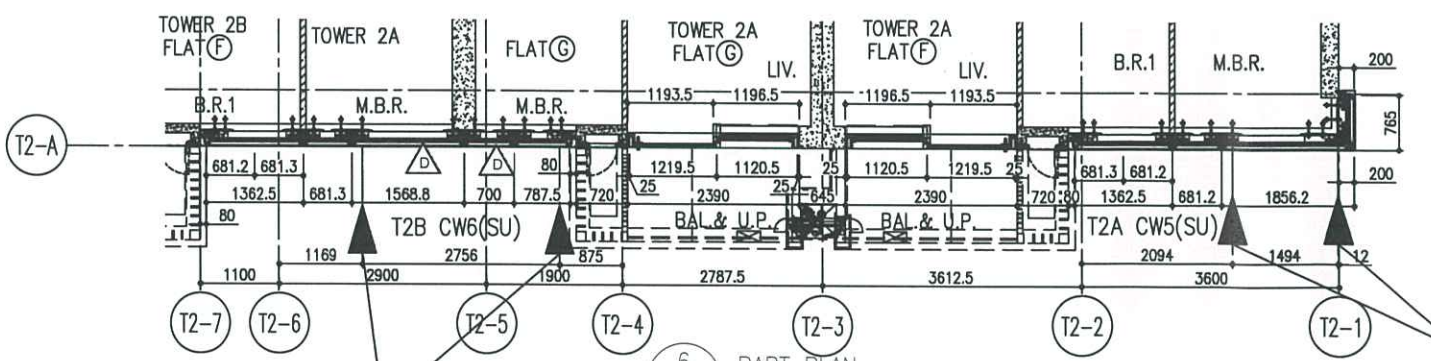

6 PART PLAN FOR CURTAIN WALL

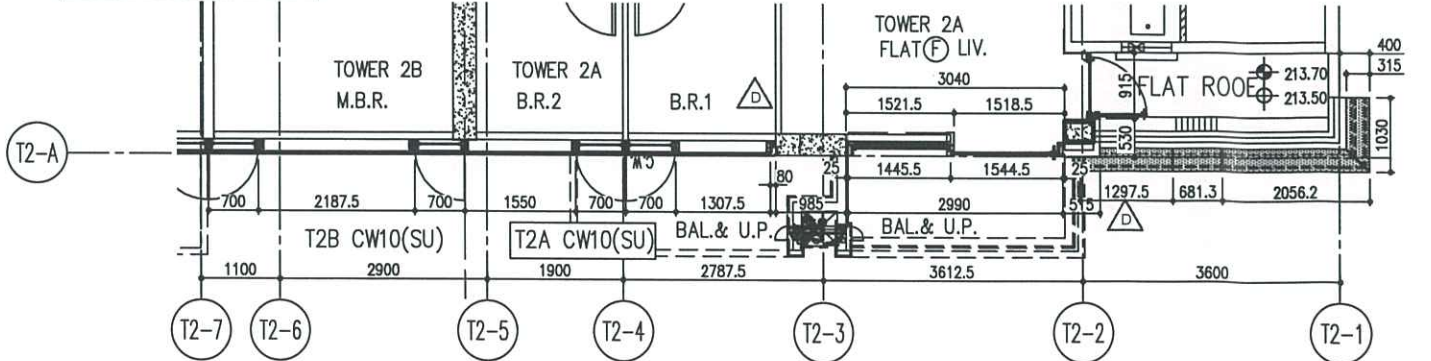

7 PART PLAN FOR CURTAIN WALL

RESTRAINT SOCKET AT 66/F

- LEGEND:**
- (G1) 10mm THK. HEAT STRENGTHENED GLASS (OUTSIDE) +12mm AIR SPACE + 12mm THK. TEMPERED GLASS
  - (G2) 10mm THK. HEAT STRENGTHENED GLASS (OUTSIDE) +12mm AIR SPACE + 10mm THK. TEMPERED GLASS
  - (G3) 12mm THK. HEAT STRENGTHENED GLASS
  - (G4) 12mm THK. CLEAR TEMPERED GLASS ( INTERNAL PROTECTIVE BARRIER )
  - (G5) 10mm THK. HEAT STRENGTHENED GLASS (OUTSIDE) +12mm AIR SPACE + 12mm THK. TEMPERED GLASS WITH REFLECTIVE COATING
  - (G6) 10mm THK. CLEAR TEMPERED GLASS
  - (G7) 8mm THK. CLEAR HEAT-STRENGTHENED GLASS +1.52mm PVB + 8mm THK. CLEAR HEAT-STRENGTHENED GLASS
  - (S) 3 mm THK. ALUM. CLADDING
  - (B) 3 mm THK. ALUM. BACKPAN
  - (S.J.) STACK JOINT
  - (RS) RESTRAINT SOCKET

B.D. REF :

CLIENT :  
Sino Land Company Limited

ARCHITECT :  
ronald lu & partners  
Architects Planners Interior Designers  
Ronald Lu & Partners (HK) Ltd.  
呂元祥建築師事務所 (香港) 有限公司

MAIN CONTRACTOR :  
Gammon

STRUCTURAL ENGINEER :  
AECOM

FACADE CONSULTANT :  
AECOM

**NOTE :**

- ALL DIMENSIONS ARE IN mm.
- ALL ELEVATIONS ARE VIEWED FROM OUTSIDE.
- ALL DIMENSIONS TO BE VERIFIED ON SITE BEFORE FABRICATION.

**LEGEND :**

- (X1) DETAIL MARK NO.
- (X001) REFER SHEET NO.

- F.F.L. --- FINISHED FLOOR LEVEL
- S.F.L. --- STRUCTURAL FLOOR LEVEL
- (R) --- REVERSED DETAIL

NO.	DATE	REVISED	BY

JOB NO. : J-858

PROJECT :  
PROPOSED RESIDENTIAL DEVELOPMENT  
AT TKOIL 70RP, PHASE 11, LOHAS PARK  
TSEUNG KWAN O, N.T.

TITLE :  
PENTHOUSE FLOOR PARTIAL  
ELEVATION & SECTION, PLAN  
FOR CURTAIN WALL (TOWER 2)

DATE : 22-OCT-21      SCALE : 1:50(A1)

DRAWN BY :      CHECKED BY :

美特鋁質有限公司  
MIDI ALUMINIUM FABRICATOR LTD.  
Units 6-8, Sunray Industrial Centre, 1/F  
610 Cha Kwo Ling Road, Kowloon  
Tel: 23489211-4 Fax: (852) 2727666

DWG NO. : J858-CW-PE220      REV. : D

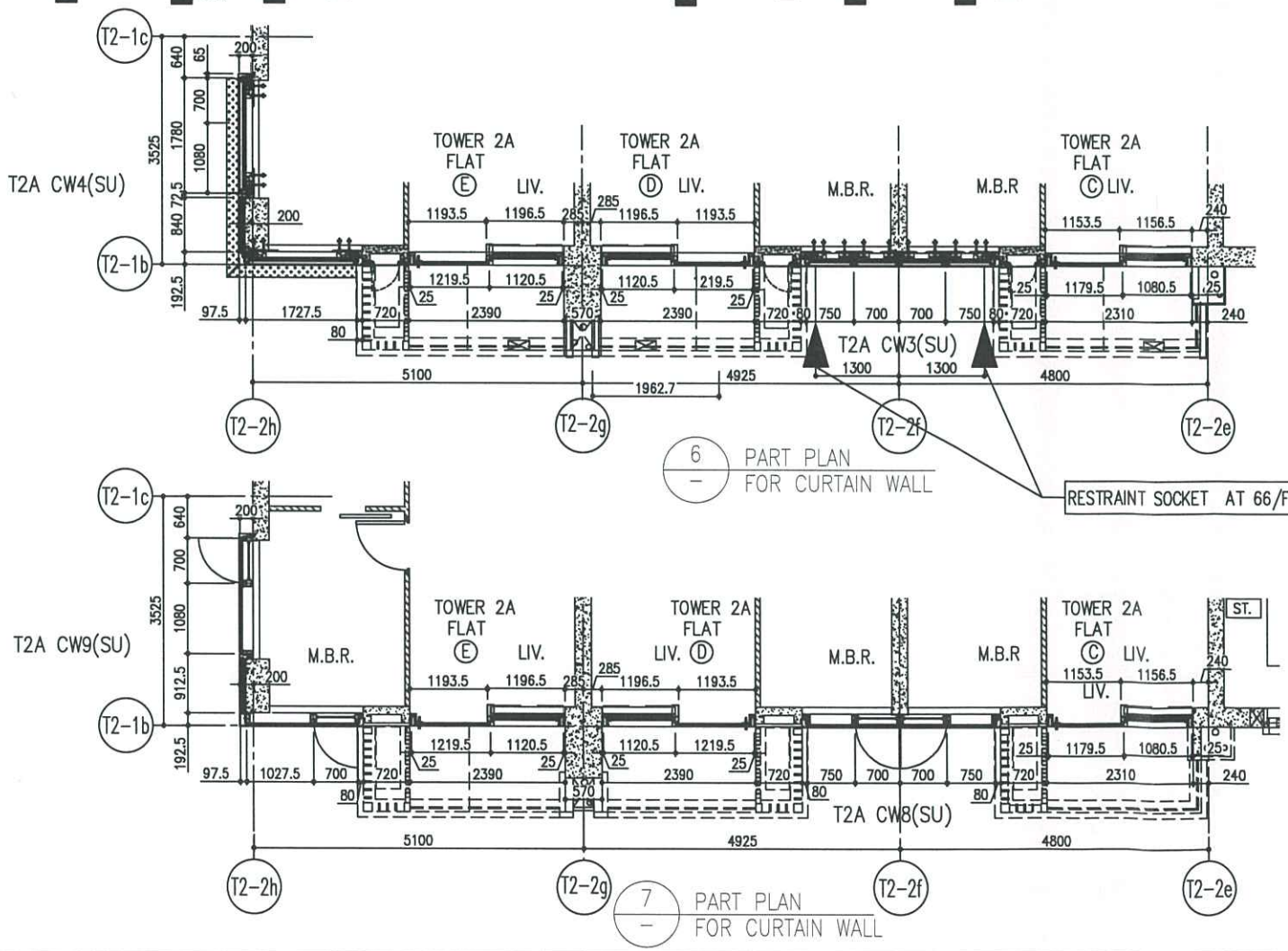
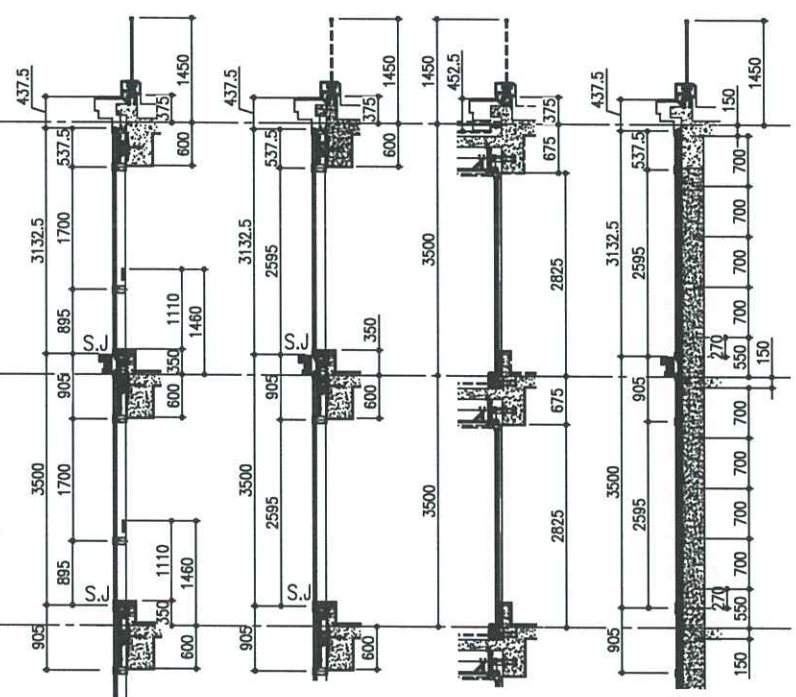
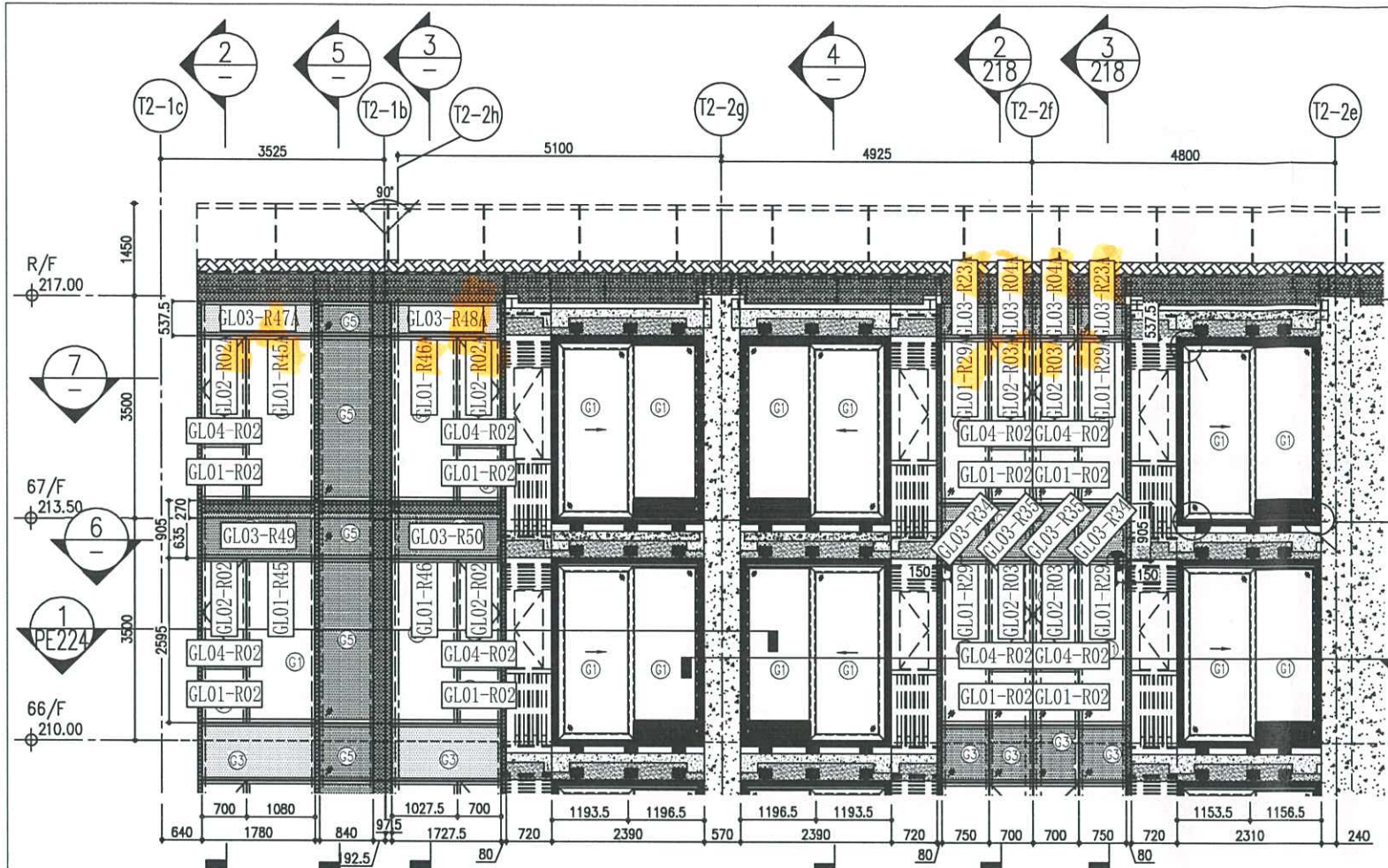

- LEGEND:**
- 10mm THK. HEAT STRENGTHENED GLASS (OUTSIDE) +12mm AIR SPACE + 12mm THK. TEMPERED GLASS
  - 10mm THK. HEAT STRENGTHENED GLASS (OUTSIDE) +12mm AIR SPACE + 10mm THK. TEMPERED GLASS
  - 12mm THK. HEAT STRENGTHENED GLASS
  - 12mm THK. CLEAR TEMPERED GLASS ( INTERNAL PROTECTIVE BARRIER )
  - 10mm THK. HEAT STRENGTHENED GLASS (OUTSIDE) +12mm AIR SPACE + 12mm THK. TEMPERED GLASS WITH REFLECTIVE COATING
  - 10mm THK. CLEAR TEMPERED GLASS
  - 8mm THK. CLEAR HEAT-STRENGTHENED GLASS +1.52mm PVB + 8mm THK. CLEAR HEAT-STRENGTHENED GLASS
  - 3 mm THK. ALUM. CLADDING
  - 3 mm THK. ALUM. BACKPAN
  - S.J. - STACK JOINT
  - RESTRAINT SOCKET

B.D. REF :

CLIENT : Sino Land Company Limited

ARCHITECT : ronald lu & partners  
Architects Planners Interior Designers  
Ronald Lu & Partners (HK) Ltd.  
呂元祥建築師事務所 (香港) 有限公司

MAIN CONTRACTOR : Gammon

STRUCTURAL ENGINEER : AECOM

FACADE CONSULTANT : AECOM

**NOTE :**

1. ALL DIMENSIONS ARE IN mm.
2. ALL ELEVATIONS ARE VIEWED FROM OUTSIDE.
3. ALL DIMENSIONS TO BE VERIFIED ON SITE BEFORE FABRICATION.

**LEGEND :**

- DETAIL MARK NO.
- REFER SHEET NO.

1. F.F.L. --- FINISHED FLOOR LEVEL  
2. S.F.L. --- STRUCTURAL FLOOR LEVEL  
3. --- REVERSED DETAIL

NO.	DATE	REVISED	BY

JOB NO. : J-858

PROJECT : PROPOSED RESIDENTIAL DEVELOPMENT AT TKOIL 70RP, PHASE 11, LOHAS PARK TSEUNG KWAN O, N.T.

TITLE : PENTHOUSE FLOOR PARTIAL ELEVATION & SECTION, PLAN FOR CURTAIN WALL (TOWER 2)

DATE : 22-OCT-21      SCALE : 1:50(A1)

DRAWN BY :      CHECKED BY :

美特鋁質有限公司  
MIDI ALUMINIUM FABRICATOR LTD.  
Units 6-8, Sunray Industrial Centre, 1/F  
610 Cha Kwo Ling Road, Kowloon  
Tel: 23489211-4 Fax: (852) 2727666

DWG NO. : JB58-CW-PE221      REV. : D