



工程指示 / 要求簡箋(E.I.)

工程指示編號：EI / 6418 / 23 修改版次：-
 工程編號 : J - 858 工程名稱 : 將軍澳日出康城
 工程項目 : T3 Glass Cladding 廠用玻璃 BM (66/F, 67/F) 12 件 特色層
 收件人 : 生統 / Maggie 發件人 : Ant Yeung 日期 : 3/7/2023

要求提供 / 確認 事項：

- | | | |
|------------------------------------|-------------------------------------|-------------------------------|
| <input type="checkbox"/> 初步鋁料 B.M. | <input type="checkbox"/> 加工拆圖，然後生產 | <input type="checkbox"/> 尺寸表 |
| <input type="checkbox"/> 正式鋁料 B.M. | <input type="checkbox"/> 技術上資料 / 指示 | <input type="checkbox"/> 報價 |
| <input type="checkbox"/> 配件 B.M. | <input type="checkbox"/> 樣辦或貨品說明書 | <input type="checkbox"/> 分判合約 |

內容：

請按玻璃 BM 生產玻璃送廠。 T3 (66/F, 67/F) 12 件

1. 分層包箱。
2. 原 EI5022 沒有放行 66/F 及 67/F。現用此訂單生產。
3. 附參考 BM。
4. 附位置圖。
5. 此款玻璃是 12mm clear SSC1-60T reflective heat strengthened glass (編號:R20220324054)

*HS 片不用熱浸，沒有熱浸標籤。

謝謝

請在 2023. 09. 30 前完成上列要求。

分發東莞各部門：

- | | | | | | | | |
|---------------------------------|------------------------------|---|---|--|---|--------------------------------|------------------------------|
| <input type="checkbox"/> 生產技術總監 | <input type="checkbox"/> 連附件 | <input checked="" type="checkbox"/> 技術部 | <input checked="" type="checkbox"/> 連附件 | <input type="checkbox"/> 生產部 | <input type="checkbox"/> 連附件 | <input type="checkbox"/> 機械設計部 | <input type="checkbox"/> 連附件 |
| <input type="checkbox"/> 採購部 | <input type="checkbox"/> 連附件 | <input checked="" type="checkbox"/> 生產統籌部 | <input checked="" type="checkbox"/> 連附件 | <input checked="" type="checkbox"/> 小羅&清 | <input checked="" type="checkbox"/> 連附件 | | |
| <input type="checkbox"/> 質檢部 | <input type="checkbox"/> 連附件 | <input type="checkbox"/> 會計部 | <input type="checkbox"/> 連附件 | <input type="checkbox"/> 報關組 | <input type="checkbox"/> 連附件 | <input type="checkbox"/> 其他 | <input type="checkbox"/> 連附件 |

分發香港各部門：

- | | | | | | | | |
|---|---|-------------------------------|------------------------------|------------------------------|------------------------------|----------------------------------|------------------------------|
| <input type="checkbox"/> 行政部 | <input type="checkbox"/> 連附件 | <input type="checkbox"/> 會計部 | <input type="checkbox"/> 連附件 | <input type="checkbox"/> 統籌部 | <input type="checkbox"/> 連附件 | <input type="checkbox"/> 工程部地盤科文 | <input type="checkbox"/> 連附件 |
| <input checked="" type="checkbox"/> 採購部 | <input checked="" type="checkbox"/> 連附件 | <input type="checkbox"/> QS 部 | <input type="checkbox"/> 連附件 | <input type="checkbox"/> 維修部 | <input type="checkbox"/> 連附件 | <input type="checkbox"/> 其他 | <input type="checkbox"/> 連附件 |

傳遞編號：

HK 1471 / 23

發件人簽署：

項目經理簽署：

分册用

J858康城11期单元幕墙玻璃分层统计表 (T3-Glass Cladding)

工程: J858康城11期 (T3)

日期: 25-Jun-23

序号	玻璃编号	玻璃类型	玻璃尺寸			单面积 (m2)	66F		67F	总数量	备注	总面积 (m2)
			W(mm)	x	H(mm)		66F	67F				
1	GL03-79A	GL03	798	x	576	0.46	1		1	送工厂	0.5	
2	GL03-121	GL03	592	x	2531	1.50	2		2	送工厂	3.0	
3	GL03-122	GL03	773	x	2531	1.96	1		1	送工厂	2.0	
4	GL03-123	GL03	798	x	2531	2.02	2	1	3	送工厂	6.1	
5	GL03-124	GL03	592	x	478	0.28	2		2	送工厂	0.6	
6	GL03-125	GL03	773	x	478	0.37	1		1	送工厂	0.4	
7	GL03-126	GL03	798	x	478	0.38	1	1	2	送工厂	0.8	
						总数量	10	2	12		13.2	

注:

1	GL03	12mm clear SSC1-60T reflective heat strengthened glass (R20220324054)
---	------	---

参考用

J858康城11期单元幕墙玻璃分层统计表 (T3-Glass Cladding)

工程: J858康城11期 (T3)

日期: 25-Jun-23

序号	玻璃编号	玻璃类型	玻璃尺寸			单面积 (m2)	66F		67F	总数量	备注	总面积 (m2)
			W(mm)	x	H(mm)		66F	67F				
1	GL03-79A ✓	GL03	798	x	576	0.46	1	✓	1	送工厂	0.5	
2	GL03-121 ✓	GL03	592	x	2531	1.50	2	✓	2	送工厂	3.0	
3	GL03-122 ✓	GL03	773	x	2531	1.96	1	✓	1	送工厂	2.0	
4	GL03-123 ✓	GL03	798	x	2531	2.02	2	✓	1	送工厂	6.1	
5	GL03-124 ✓	GL03	592	x	478	0.28	2	✓	2	送工厂	0.6	
6	GL03-125 ✓	GL03	773	x	478	0.37	1	✓	1	送工厂	0.4	
7	GL03-126 ✓	GL03	798	x	478	0.38	1	✓	1	送工厂	0.8	
						总数量	10		2	12		13.2

注:

1	GL03	12mm clear SSC1-60T reflective heat strengthened glass (R20220324054)
---	------	---

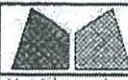

美特鋁質有限公司
MIDI Aluminium Fabricator Ltd.

工程號	J858	類別		物料號	-
地盘	康城11期	制圖	W. E. X	2022-05-12	圖號 J858-GL03
修改	-	採用工廠	✓	地盘	-
日期	-	材料顏色	-	图纸名称	玻璃加工图
		材料	-	復核	-
				批准	-
				數量	-
				單件重量	- (KG)

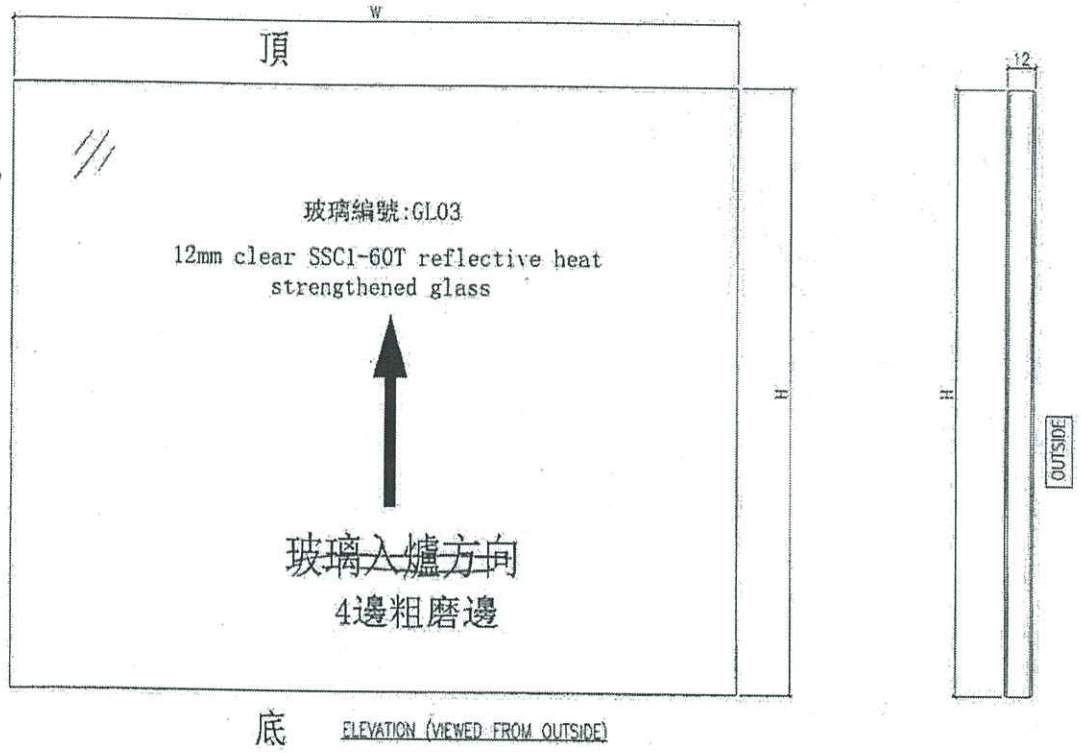

承詳

生产厂编号: R20220324054

- NOTES
1. ALL DIMENSION IN mm
 2. ALL EDGE CHAMFER 1x1x45°

G3

66/F

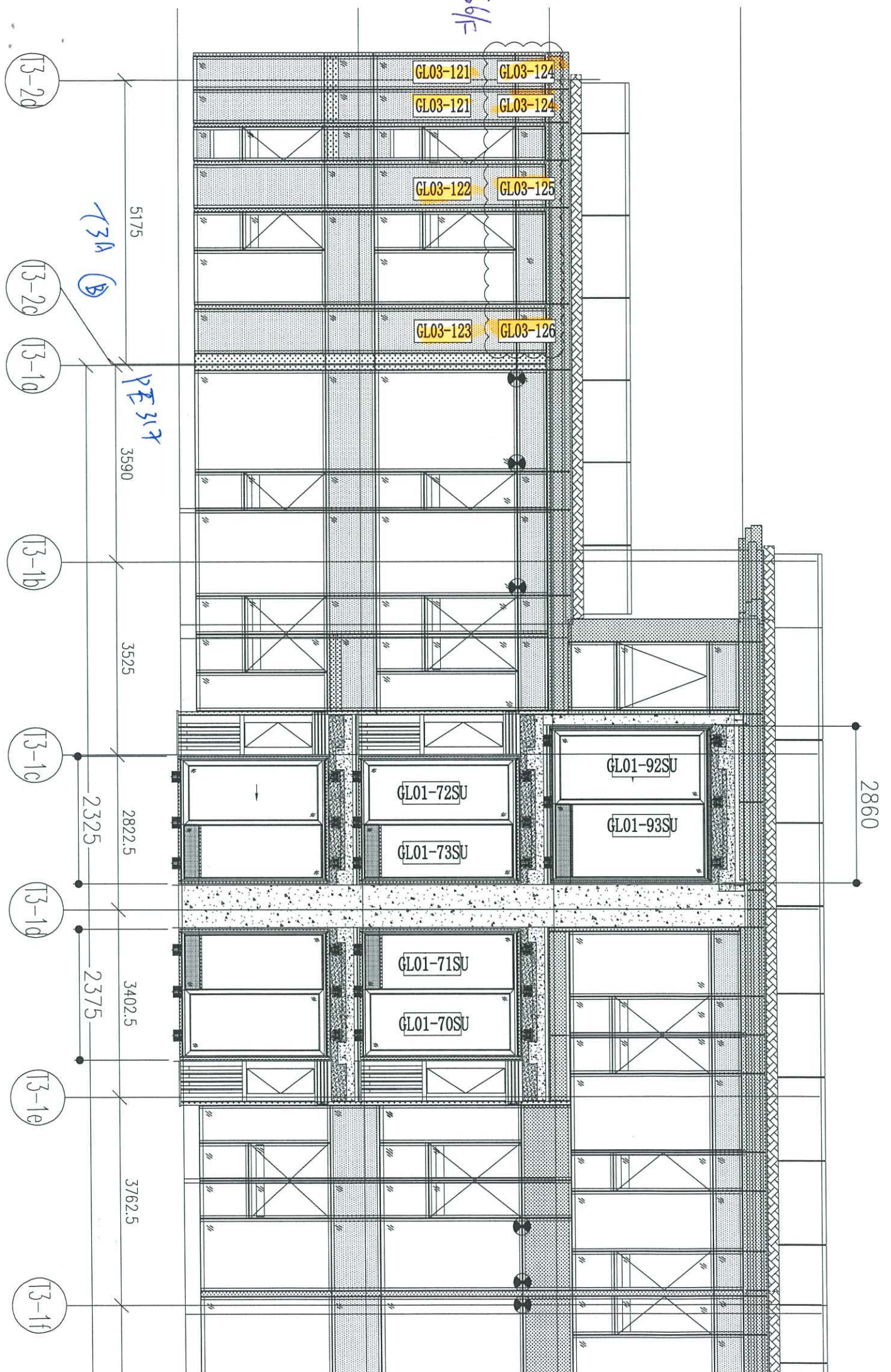

66/f

67/f

T3-1c

T3-2h

T3-2g

T3-2f

T3-2e

T3-2d

T3A

PE321

2340

2340

2260

