工程指示 / 要求簡箋(E.I.)

工程指示編號：EI / 6418 / 23

修改版次：A

工程編號：J - 858

工程名稱：將軍澳日出康城

工程項目：T3 Glass Cladding 廠用玻璃 BM (66/F, 67/F) 12 件 特色層

收件人：生統 / Maggie

發件人：Ant Yeung

日期：12/09/2023

□要求提供 / □確認 事項：

- | | | |
|------------------------------------|-------------------------------------|-------------------------------|
| <input type="checkbox"/> 初步鋁料 B.M. | <input type="checkbox"/> 加工拆圖，然後生產 | <input type="checkbox"/> 尺寸表 |
| <input type="checkbox"/> 正式鋁料 B.M. | <input type="checkbox"/> 技術上資料 / 指示 | <input type="checkbox"/> 報價 |
| <input type="checkbox"/> 配件 B.M. | <input type="checkbox"/> 樣辦或貨品說明書 | <input type="checkbox"/> 分判合約 |

內容：

A: 由於地盤改 675 陣關係，因此部分玻璃高度減少 75mm，請按玻璃 BM 生產玻璃送廠。

請按玻璃 BM 生產玻璃送廠。 T3 (66/F, 67/F) 12 件

1. 分層包箱。
 2. 原 EI5022 沒有放行 66/F 及 67/F。現用此訂單生產。
 3. 附參考 BM。
 4. 附位置圖。
 5. 此款玻璃是 12mm clear SSC1-60T reflective heat strengthened glass (編號:R20220324054)
- *HS 片不用熱浸，沒有熱浸標籤。

謝謝

請在 2023. 10. 31 前完成上列要求。

分發東莞各部門：

- | | | | | | | | |
|---------------------------------|------------------------------|---|---|--|---|--------------------------------|------------------------------|
| <input type="checkbox"/> 生產技術總監 | <input type="checkbox"/> 連附件 | <input checked="" type="checkbox"/> 技術部 | <input checked="" type="checkbox"/> 連附件 | <input type="checkbox"/> 生產部 | <input type="checkbox"/> 連附件 | <input type="checkbox"/> 機械設計部 | <input type="checkbox"/> 連附件 |
| <input type="checkbox"/> 採購部 | <input type="checkbox"/> 連附件 | <input checked="" type="checkbox"/> 生產統籌部 | <input checked="" type="checkbox"/> 連附件 | <input checked="" type="checkbox"/> 小羅&清 | <input checked="" type="checkbox"/> 連附件 | | |
| <input type="checkbox"/> 質檢部 | <input type="checkbox"/> 連附件 | <input type="checkbox"/> 會計部 | <input type="checkbox"/> 連附件 | <input type="checkbox"/> 報關組 | <input type="checkbox"/> 連附件 | <input type="checkbox"/> 其他 | <input type="checkbox"/> 連附件 |

分發香港各部門：

- | | | | | | | | |
|---|---|-------------------------------|------------------------------|------------------------------|------------------------------|----------------------------------|------------------------------|
| <input type="checkbox"/> 行政部 | <input type="checkbox"/> 連附件 | <input type="checkbox"/> 會計部 | <input type="checkbox"/> 連附件 | <input type="checkbox"/> 統籌部 | <input type="checkbox"/> 連附件 | <input type="checkbox"/> 工程部地盤科文 | <input type="checkbox"/> 連附件 |
| <input checked="" type="checkbox"/> 採購部 | <input checked="" type="checkbox"/> 連附件 | <input type="checkbox"/> QS 部 | <input type="checkbox"/> 連附件 | <input type="checkbox"/> 維修部 | <input type="checkbox"/> 連附件 | <input type="checkbox"/> 其他 | <input type="checkbox"/> 連附件 |

傳遞編號：

HK 2115 / 23

發件人簽署：項目經理簽署：

訂購用

康城11期单元幕墙玻璃分层统计表 (T3-Glass Cladd)

工程: J858康城11期 (T3)

日期: 25-Jun-23

序号	玻璃编号	玻璃类型	玻璃尺寸			单面积 (m2)	66F		67F	总数量	备注
			W(mm)	x	H(mm)						
1	GL03-79A	GL03	798	x	576	0.46	1		1	送工厂	
2	GL03-121	GL03	592	x	2531	1.50	2		2	送工厂	
3	GL03-122	GL03	773	x	2531	1.96	1		1	送工厂	
4	GL03-123	GL03	798	x	2531	2.02	2		2	送工厂	
5	GL03-123a	GL03	798	x	2456	1.96		1	1	送工厂	
6	GL03-124	GL03	592	x	478	0.28	2		2	送工厂	
7	GL03-125	GL03	773	x	478	0.37	1		1	送工厂	
8	GL03-126	GL03	798	x	478	0.38	1		1	送工厂	
9	GL03-126a	GL03	798	x	553	0.44		1	1	送工厂	
						总数量	10	2	12		
										13.2	

总面积 (m2)	0.5
	3.0
	2.0
	4.0
	2.0
	0.6
	0.4
	0.4
	0.4
	13.2

注:

1	GL03	12mm clear SSC1-60T reflective heat strengthened glass (R2022032405)
---	------	--

参考用

康城11期单元幕墙玻璃分层统计表 (T3-Glass Cladd

工程: J858康城11期 (T3)

日期: 25-Jun-23

序号	玻璃编号	玻璃类型	玻璃尺寸			单面积 (m2)	总面积		总数量	备注
			W(mm)	x	H(mm)		66F	67F		
1	GL03-79A	GL03	798	x	576	0.46	1	1	1	送工厂
2	GL03-121	GL03	592	x	2531	1.50	2	2	2	送工厂
3	GL03-122	GL03	773	x	2531	1.96	1	1	1	送工厂
4	GL03-123	GL03	798	x	2531	2.02	2	2	2	送工厂
5	GL03-123a	GL03	798	x	2456	1.96	1	1	1	送工厂
6	GL03-124	GL03	592	x	478	0.28	2	2	2	送工厂
7	GL03-125	GL03	773	x	478	0.37	1	1	1	送工厂
8	GL03-126	GL03	798	x	478	0.38	1	1	1	送工厂
9	GL03-126a	GL03	798	x	553	0.44	1	1	1	送工厂
						总数量	10	2	12	

总面积 (m2)
0.5
3.0
2.0
4.0
2.0
0.6
0.4
0.4
0.4
13.2

注:

1	GL03	12mm clear SSC1-60T reflective heat strengthened glass (R20220324054)
---	------	---

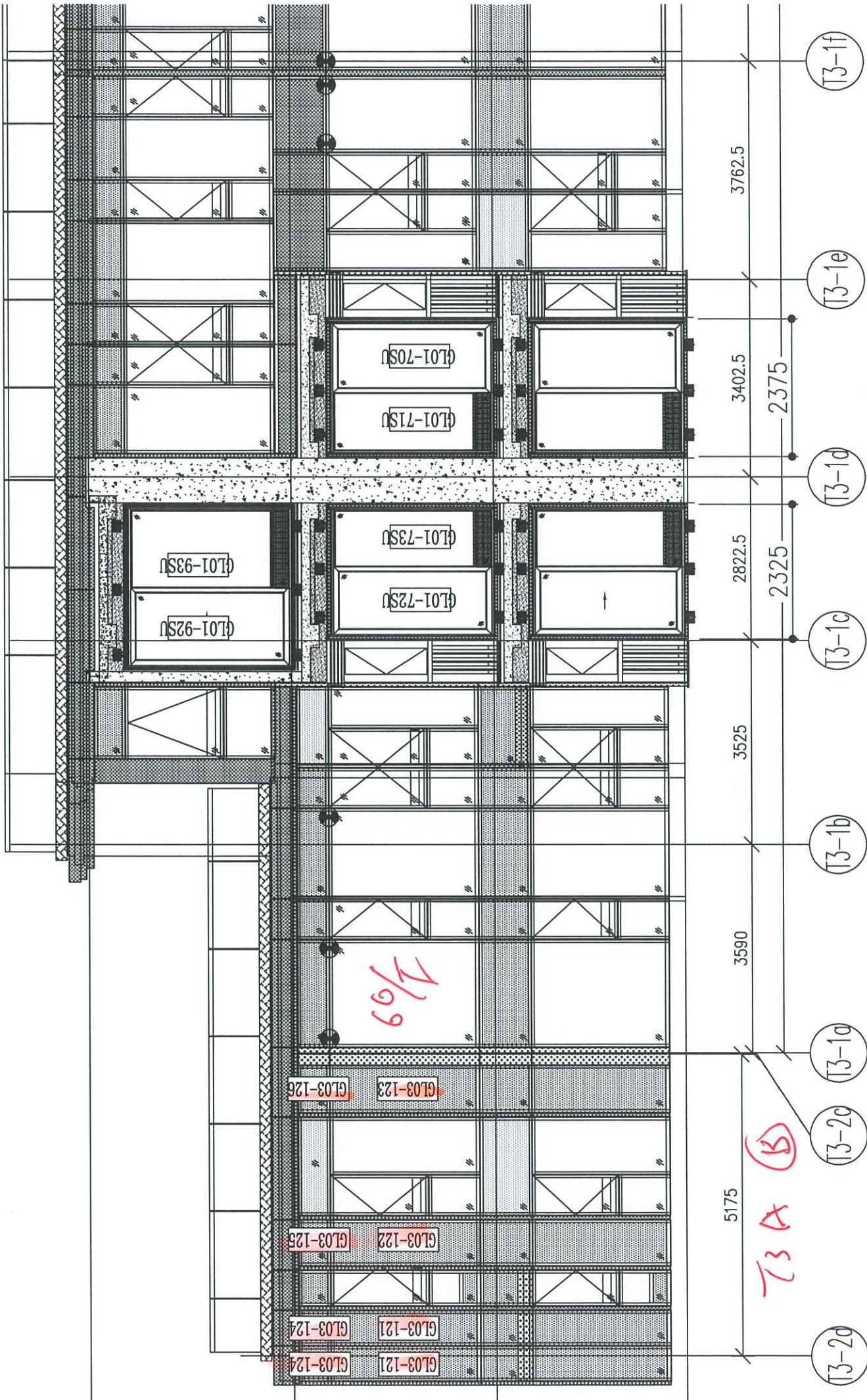

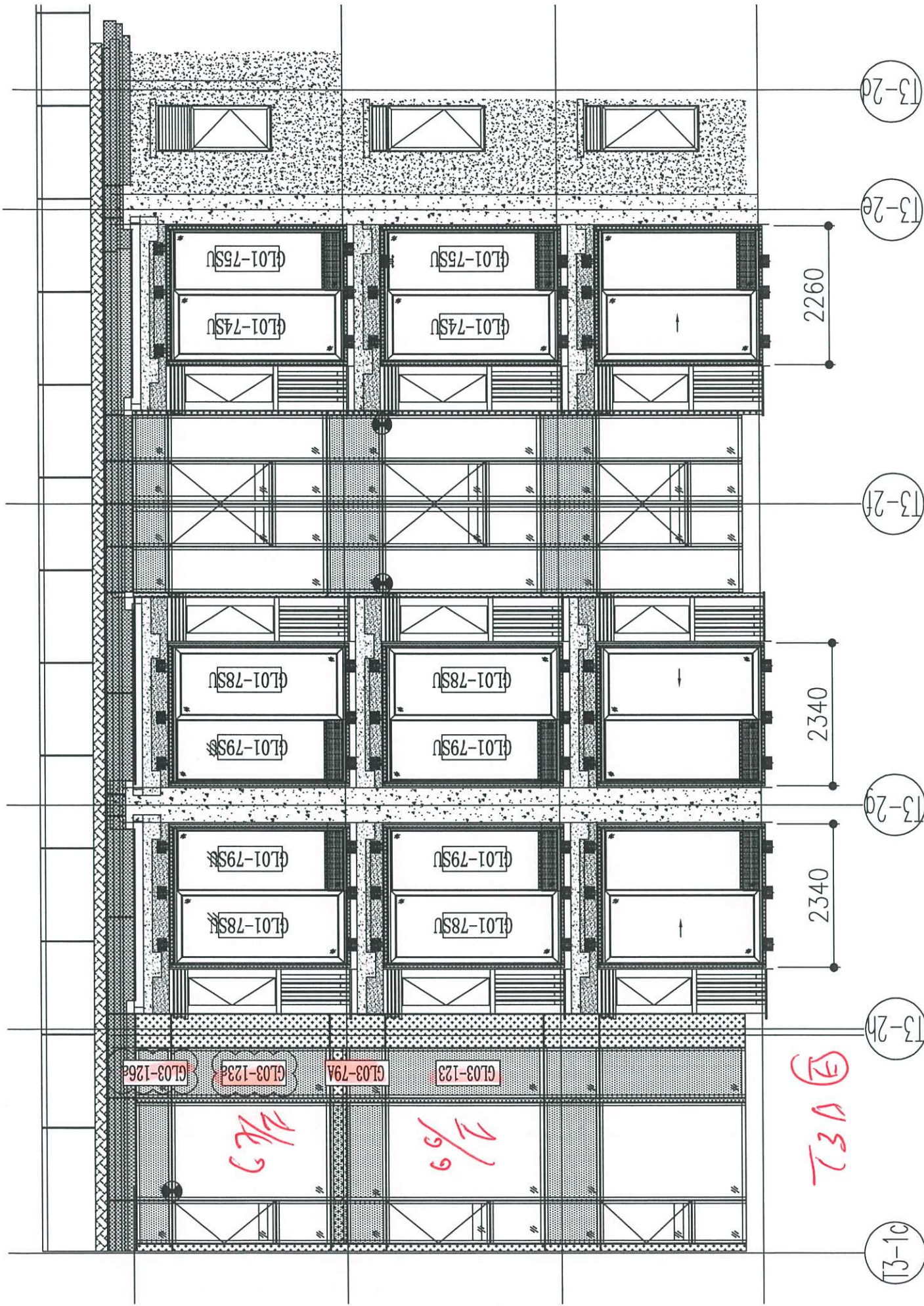

T3-20

T3-20

2260

T3-21

2340

T3-20

2340

T3-21

73A (A)

T3-10

GL01-75SU

GL01-75SU

GL01-74SU

GL01-74SU

GL01-78SU

GL01-78SU

GL01-79SU

GL01-79SU

GL01-79SU

GL01-79SU

GL01-78SU

GL01-78SU

GL03-126A

GL03-123A

GL03-79A

GL03-123

2/9

2/9