



工程指示 / 要求簡箋(E.I.)

工程指示編號：EI / 625 / 23

修改版次：-

工程編號：J - 858

工程名稱：將軍澳日出康城

工程項目：T3 趟門 地盆用玻璃 BM T3 9/FA 座 B 單位 Flat Roof (2 件)

收件人：Maggie

發件人：Ant Yeung

日期：13/06/2023

要求提供 / 確認 事項：

- | | | |
|------------------------------------|-------------------------------------|-------------------------------|
| <input type="checkbox"/> 初步鋁料 B.M. | <input type="checkbox"/> 加工拆圖，然後生產 | <input type="checkbox"/> 尺寸表 |
| <input type="checkbox"/> 正式鋁料 B.M. | <input type="checkbox"/> 技術上資料 / 指示 | <input type="checkbox"/> 報價 |
| <input type="checkbox"/> 配件 B.M. | <input type="checkbox"/> 樣辦或貨品說明書 | <input type="checkbox"/> 分判合約 |

內容：

請按玻璃 BM 生產 趟門 梗和玉 玻璃送地盆。IGU 片需熱浸
幕牆下趟門 T3 9/FA 座 B 單位
此 2 件獨立包箱，跟最後一批 T3 生產。

4. 不要印上熱浸標纖。只給"可移除"的標纖。此為 IGU 片:標籤在室外面 (注明尺寸)，方便移除

5. 全部玻璃以負公差生產

6. 沙基尺寸: 斜角 2800mm x 垂直高度 2500mm / 玻璃最大尺寸沒有超過 2800mm OK

7. 按 EI-4999 的熱浸追蹤標籤

8. 10mm Low E(58T)#2 clear HS glass +12A +12mm clear tempered glass (inside)

(R20220114001) 已批

請在 2023.12.10 前完成上列要求。

附：

原合約工程包

原合約工程加 / 減賬

新工程報價

原因：-

分發東莞各部門：

- | | | | | | | | |
|---------------------------------|------------------------------|--------------------------------|------------------------------|-------------------------------|------------------------------|--------------------------------|------------------------------|
| <input type="checkbox"/> 生產技術總監 | <input type="checkbox"/> 連附件 | <input type="checkbox"/> 技術部 | <input type="checkbox"/> 連附件 | <input type="checkbox"/> 生產部 | <input type="checkbox"/> 連附件 | <input type="checkbox"/> 機械設計部 | <input type="checkbox"/> 連附件 |
| <input type="checkbox"/> 採購部 | <input type="checkbox"/> 連附件 | <input type="checkbox"/> 生產統籌部 | <input type="checkbox"/> 連附件 | <input type="checkbox"/> 小羅&清 | <input type="checkbox"/> 連附件 | | |
| <input type="checkbox"/> 質檢部 | <input type="checkbox"/> 連附件 | <input type="checkbox"/> 會計部 | <input type="checkbox"/> 連附件 | <input type="checkbox"/> 報關組 | <input type="checkbox"/> 連附件 | <input type="checkbox"/> 其他 | <input type="checkbox"/> 連附件 |

分發香港各部門：

- | | | | | | | | |
|---|---|-------------------------------|------------------------------|------------------------------|------------------------------|--|---|
| <input type="checkbox"/> 行政部 | <input type="checkbox"/> 連附件 | <input type="checkbox"/> 會計部 | <input type="checkbox"/> 連附件 | <input type="checkbox"/> 統籌部 | <input type="checkbox"/> 連附件 | <input checked="" type="checkbox"/> 工程部地盤科文 積哥 | <input checked="" type="checkbox"/> 連附件 |
| <input checked="" type="checkbox"/> 採購部 | <input checked="" type="checkbox"/> 連附件 | <input type="checkbox"/> QS 部 | <input type="checkbox"/> 連附件 | <input type="checkbox"/> 維修部 | <input type="checkbox"/> 連附件 | <input type="checkbox"/> 其他 | <input type="checkbox"/> 連附件 |

傳遞編號：

發件人簽署：

HK / 23

項目經理簽署：

J858康城11期玻璃分层统计表 (T3趟门)

工程: J858康城11期 (T3)

日期: 10-Jun-23

T3 標準層

		玻璃尺寸						分層 數量		
T3 (9F)										
21	GL01-82(9F)	GL01	747	x	2317	1.73	0	1	送地盤	1.7
22	GL01-83(9F)	GL01	715	x	2468	1.76	0	1	送地盤	1.8
								2		3
注:							總數量			

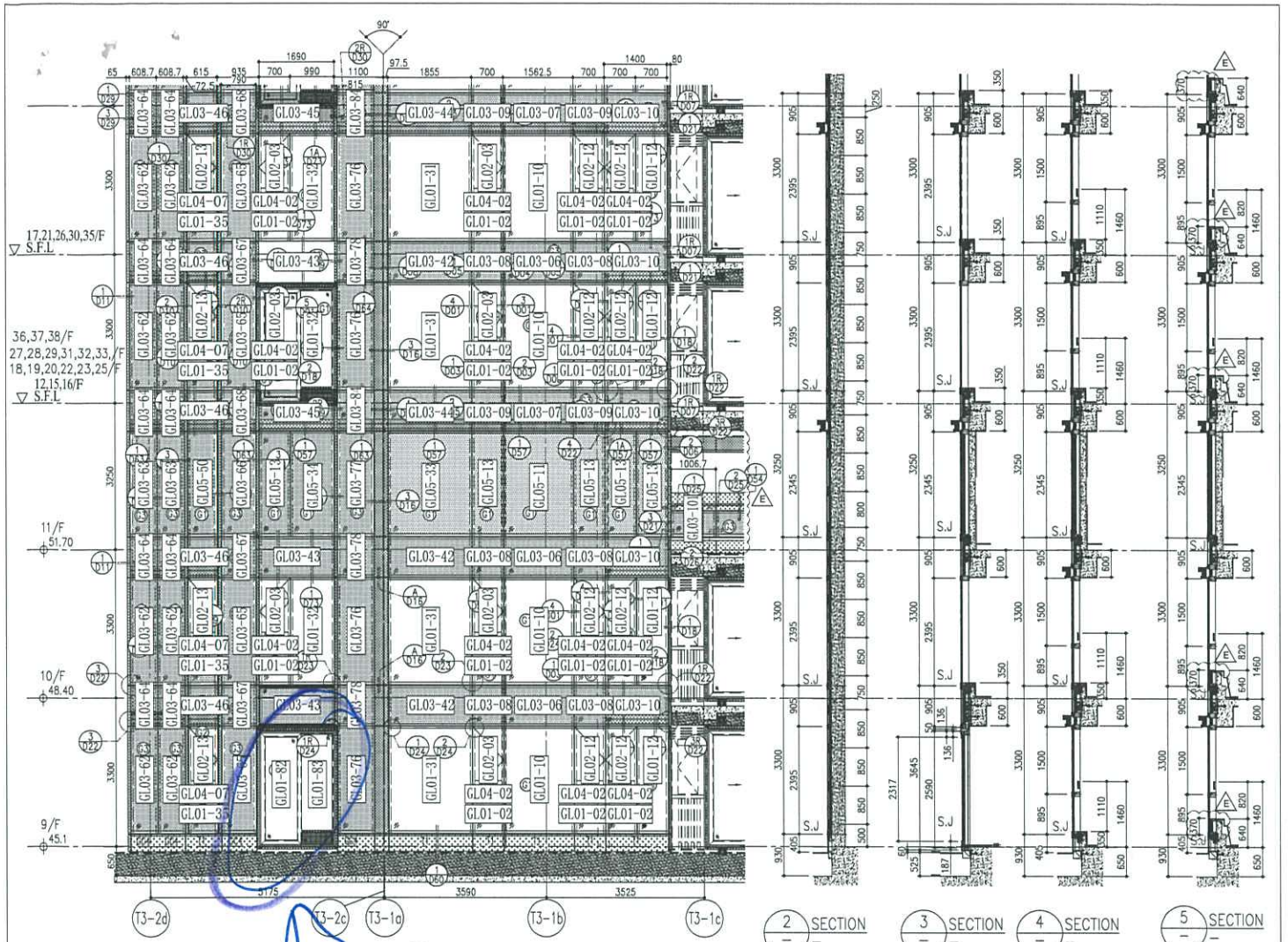

1 PART ELEVATION FOR CURTAIN WALL

2 SECTION

3 SECTION

4 SECTION

5 SECTION

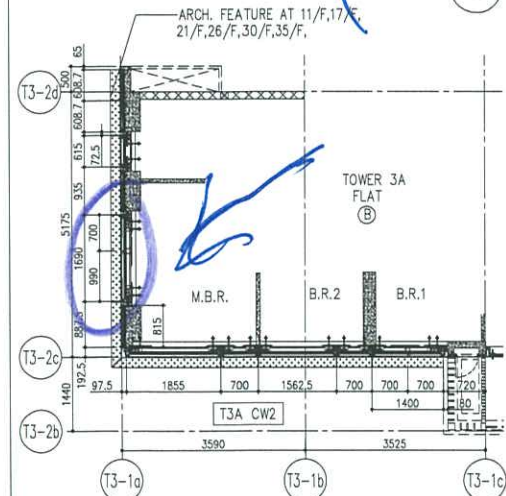

5 PART PLAN FOR CURTAIN WALL

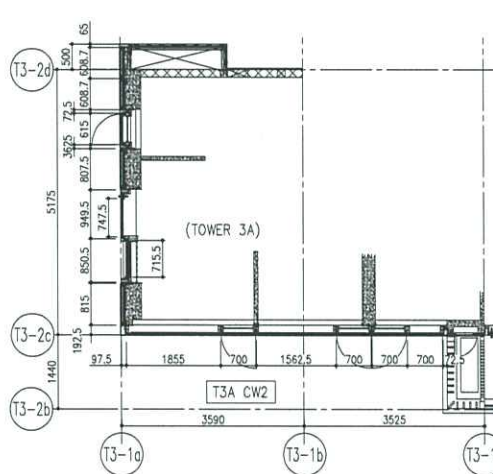

6 PART PLAN (9F) FOR CURTAIN WALL

R/F	+217.00	R/F	+217.00
26/F	+91.25	39/F	+130.85
25/F	+87.95	38/F	+127.55
23/F	+84.65	37/F	+124.25
22/F	+81.35	36/F	+120.95
21/F	+78.05	35/F	+117.65
20/F	+74.75	33/F	+114.35
19/F	+71.45	32/F	+111.05
18/F	+68.15	31/F	+107.75
17/F	+64.85	30/F	+104.45
16/F	+61.55	29/F	+101.15
15/F	+58.25	28/F	+97.85
12/F	+54.95	27/F	+94.55
		67/F	+213.50
		66/F	+210.00
		65/F	+206.70
		63/F	+203.40
		62/F	+200.10
		61/F	+196.80
		60/F	+193.50
		59/F	+190.20
		58/F	+186.90
		57/F	+183.60
		56/F	+180.30
		55/F	+177.00
		53/F	+173.70

- LEGEND:
- 10mm THK. HEAT STRENGTHENED GLASS (OUTSIDE) +12mm AIR SPACE + 12mm THK. TEMPERED GLASS
 - 10mm THK. HEAT STRENGTHENED GLASS (OUTSIDE) +12mm AIR SPACE + 10mm THK. TEMPERED GLASS
 - 12mm THK. HEAT STRENGTHENED GLASS
 - 12mm THK. CLEAR TEMPERED GLASS (INTERNAL PROTECTIVE BARRIER)
 - 10mm BLUETINTED HEAT STRENGTHENED GLASS
 - 10mm BLUETINTED CLEAR TEMPERED GLASS
 - 8mm THK. CLEAR HEAT-STRENGTHENED GLASS +2mm PVB + 8mm THK. CLEAR HEAT STRENGTHENED GLASS
 - 3 mm THK. ALUM. CLADDING
 - 3 mm THK. ALUM. BACKPAN
 - STACK JOINT

T3 A座B單位 幕墙工程圖

<p>DATE: 22-OCT-21 SCALE: 1:150(A)</p> <p>BROWN BY: [Signature] CHECKED BY: [Signature]</p> <p>TITLE: TYPICAL FLOOR PARTIAL ELEVATION & SECTION, PLAN FOR CURTAIN WALL (TOWER 3)</p>	<p>JOB NO.: J-858</p> <p>PROJECT: PROPOSED RESIDENTIAL DEVELOPMENT AT HONG KONG PARK, PHASE 1, LIONS PARK, HONG KONG, H.K.</p>	<p>REVISIONS:</p> <table border="1"> <thead> <tr> <th>NO.</th> <th>DATE</th> <th>REVISION</th> </tr> </thead> <tbody> <tr> <td>A</td> <td>03/12/21</td> <td>REVISION AS PER COMMENTS</td> </tr> <tr> <td>B</td> <td>20/12/21</td> <td>REVISION AS PER COMMENTS</td> </tr> <tr> <td>C</td> <td>22/01/22</td> <td>REVISION AS PER COMMENTS</td> </tr> <tr> <td>D</td> <td>22/04/22</td> <td>REVISION AS PER COMMENTS</td> </tr> <tr> <td>E</td> <td>23/05/22</td> <td>REVISION AS PER COMMENTS</td> </tr> </tbody> </table>	NO.	DATE	REVISION	A	03/12/21	REVISION AS PER COMMENTS	B	20/12/21	REVISION AS PER COMMENTS	C	22/01/22	REVISION AS PER COMMENTS	D	22/04/22	REVISION AS PER COMMENTS	E	23/05/22	REVISION AS PER COMMENTS	<p>NOTE:</p> <ol style="list-style-type: none"> ALL DIMENSIONS ARE IN mm. ALL ELEVATIONS ARE VIEWED FROM OUTSIDE. ALL DIMENSIONS TO BE VIEWED ON SITE BEFORE FABRICATION. <p>LEGEND:</p> <ul style="list-style-type: none"> DETAIL MARK NO. REFER SHEET NO. FINISHED FLOOR LEVEL STRUCTURAL FLOOR LEVEL REVERSED DETAIL 	<p>PROJECT CONSULTANT:</p> <p>AECOM</p>	<p>STRUCTURAL ENGINEER:</p> <p>Gammion</p>	<p>ARCHITECT:</p> <p>Conrad Lu & Partners Conrad Lu & Partners (HK) Ltd. 1506, 1508, 1510, 1512, 1514, 1516, 1518, 1520, 1522, 1524, 1526, 1528, 1530, 1532, 1534, 1536, 1538, 1540, 1542, 1544, 1546, 1548, 1550, 1552, 1554, 1556, 1558, 1560, 1562, 1564, 1566, 1568, 1570, 1572, 1574, 1576, 1578, 1580, 1582, 1584, 1586, 1588, 1590, 1592, 1594, 1596, 1598, 1600, 1602, 1604, 1606, 1608, 1610, 1612, 1614, 1616, 1618, 1620, 1622, 1624, 1626, 1628, 1630, 1632, 1634, 1636, 1638, 1640, 1642, 1644, 1646, 1648, 1650, 1652, 1654, 1656, 1658, 1660, 1662, 1664, 1666, 1668, 1670, 1672, 1674, 1676, 1678, 1680, 1682, 1684, 1686, 1688, 1690, 1692, 1694, 1696, 1698, 1700, 1702, 1704, 1706, 1708, 1710, 1712, 1714, 1716, 1718, 1720, 1722, 1724, 1726, 1728, 1730, 1732, 1734, 1736, 1738, 1740, 1742, 1744, 1746, 1748, 1750, 1752, 1754, 1756, 1758, 1760, 1762, 1764, 1766, 1768, 1770, 1772, 1774, 1776, 1778, 1780, 1782, 1784, 1786, 1788, 1790, 1792, 1794, 1796, 1798, 1800, 1802, 1804, 1806, 1808, 1810, 1812, 1814, 1816, 1818, 1820, 1822, 1824, 1826, 1828, 1830, 1832, 1834, 1836, 1838, 1840, 1842, 1844, 1846, 1848, 1850, 1852, 1854, 1856, 1858, 1860, 1862, 1864, 1866, 1868, 1870, 1872, 1874, 1876, 1878, 1880, 1882, 1884, 1886, 1888, 1890, 1892, 1894, 1896, 1898, 1900, 1902, 1904, 1906, 1908, 1910, 1912, 1914, 1916, 1918, 1920, 1922, 1924, 1926, 1928, 1930, 1932, 1934, 1936, 1938, 1940, 1942, 1944, 1946, 1948, 1950, 1952, 1954, 1956, 1958, 1960, 1962, 1964, 1966, 1968, 1970, 1972, 1974, 1976, 1978, 1980, 1982, 1984, 1986, 1988, 1990, 1992, 1994, 1996, 1998, 2000</p>	<p>CLIENT:</p> <p>Sino Land Company Limited</p>
NO.	DATE	REVISION																							
A	03/12/21	REVISION AS PER COMMENTS																							
B	20/12/21	REVISION AS PER COMMENTS																							
C	22/01/22	REVISION AS PER COMMENTS																							
D	22/04/22	REVISION AS PER COMMENTS																							
E	23/05/22	REVISION AS PER COMMENTS																							

名稱 趟門拆圖

A-SD-17

版次C按趟門分類重新排序

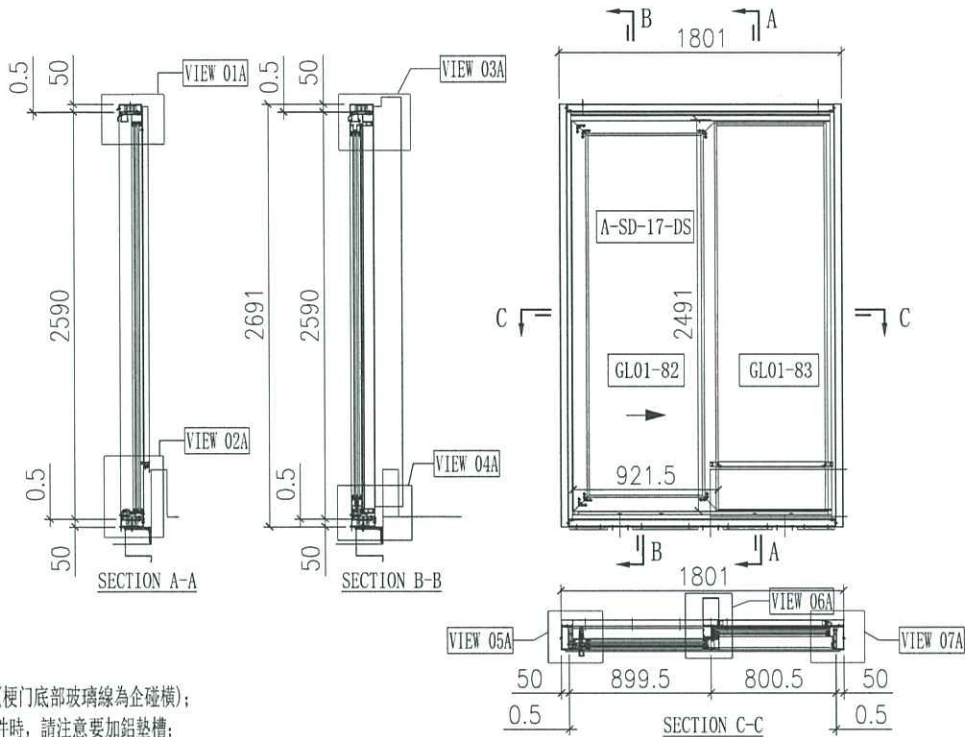

- 說明:
- 1、玻璃線為橫碰企(梗門底部玻璃線為企碰橫);
 - 2、安裝絲吉利亞配件時,請注意要加鉛墊槽;

序号	玻璃编号	玻璃尺寸
1	GL01-82	747.5x2317
2	GL01-83	715.5x2468

門內框用料表

序号	料号	名称	出荷	长度(mm)	支	加工说明	注明
21	X86334	趟門邊框料	-	2589	1	X86334-SD02-S	地盤安裝
22	X86322	趟門邊框料	-	2589	1	X86322-SD02	地盤安裝
23	X86332	趟門頂框料	-	1651	1	X86332-SD02LA-S	地盤安裝
24	X86330	趟門底框料	-	1651	1	X86330-SD01LG-S	地盤安裝
25	X86345	趟門企中框	-	2499.5	1	X86345-SD02-S	地盤安裝
26	X86336	趟門生位扣蓋	-	823	2	X86336-SD01G	地盤安裝
27	X86337	趟門企鎖扣料	-	2501	1	X86337-SD01B	地盤安裝
28	X86326	SD平台橫料	-	684	1	X86326-SD01G	地盤安裝
29	X86335	SD平台橫扣蓋	-	685	1	X86335-SD01G	地盤安裝
30	X86340	壓板加工圈	-	2545	1	X86340-SD02	地盤安裝
31	X86320	室內蓋加工圈	-	2605	1	X86320-SD02	地盤安裝
32	X86341	梗企扣	-	2258	1	X86341-SD01RB	地盤安裝
33	X86321	室內企蓋加工圈	-	2293	1	X86321-SD01RA	地盤安裝
34	X86339	壓板加工圈	-	2545	1	X86339-SD01A	地盤安裝
35	X86342	室內蓋加工圈	-	2545	1	X86342-SD01A	地盤安裝
36	L061	鋁角25x25x3	-	30	2	L061-01	地盤安裝
37	-	3mm厚膠板	-	684.5	1	J858-SD-AP01G	地盤安裝
38	-	-	-	-	-	-	-
39	-	-	-	-	-	-	-
40	X86317	室內收口之字扣碼	-	50	3	X86317-SD02	工廠組裝
41	X86325	趟門邊框	-	1588	1	X86325-SD01G	工廠組裝
42	X86331	底框料加工圈	-	1588	1	X86331-SD01G	工廠組裝
43	H42208	趟門角碼35x50x4	-	30	2	H42208-01	工廠組裝
44	-	加力鉄(企角)	-	-	1	J858-SD-GS05	工廠組裝
45	X86346	趟門橫橫線	-	728	1	X86346-SD06LG	工廠組裝
46	X86346	趟門橫橫線	-	684.5	1	X86346-SD07LG	工廠組裝
47	X86346	趟門橫企線	-	2458	1	X86346-SD03B	工廠組裝
48	X86346	趟門橫企線	-	2458	1	X86346-SD05B	工廠組裝
67	X86329	趟門頂外蓋料	-	1699	1	X86329-SD01G	地盤安裝

門玉用料表

序号	料号	名称	出荷	长度(mm)	支	加工说明	注明
68	-	趟門玉	-	-	1	A-SD-17-DS	地盤安裝

加工細則

頂留		mm
底留		mm
企料底部開避位		mm
底橫料防水巴鋸去		mm
安裝扣碼		
安裝扣碼		
多點鎖芯型號:		
手柄型號:		
限位撐型號:		
T窗最大的開度:		
窗玉搭位數:		

門內框配件	顏色	數量	備註
#8x1/2"圓頭螺絲	A4-70	6	橫水線
#8x1/2"圓頭螺絲	A4-70	4	鉸鏈
M5x10圓頭螺絲	A4-70	4	蓋仔包膠料
M5x15圓頭螺絲	A4-70	4	蓋仔包膠
M5x15圓頭螺絲	A4-70	34	企料壓板
M5x25圓頭螺絲	A4-70	30	趟門梗
M5x10平頭螺絲	A4-70	9	門企鎖扣料
#9x1-1/4"圓頭螺絲	A4-70	24	鉸鏈

門玉款	寬度 (mm)	高度 (mm)	只/幅	撐長
A-SD-17-DS	921.5	2490	1	
大圖版次		本圖版		E
		日期		11/03/22
窗號	寬度 (W)	高度 (H)	數量	樓層
T3A-SD-W2	1801	2690	1	9F
合計:			1	
圖號				

T3A-SD-W2

門外框用料表

序号	料号	名称	出荷	长度(mm)	支	加工说明	注明
1	I711	150x50x5鋁通	-	2691	1	I711-SD08-S	地盤安裝
2	I711	150x50x5鋁通	-	2691	1	I711-SD07-S	地盤安裝
3	I711	150x50x5鋁通	-	1701	1	I711-SD06A-S	地盤安裝
4	I711	150x50x5鋁通	-	1801	1	I711-SD05LG-S	地盤安裝
5	X86317	室內收口之字扣碼	-	1801	1	X86317-SD01G	工廠組裝
6	L107	趟門角碼35x35x4	-	80	4	L107-01	工廠組裝
7	-	-	-	-	-	-	-
8	-	-	-	-	-	-	-
9	L061	趟門角碼25x25x3	-	1801	1	L061-02G	工廠組裝
10	L097	鋁角18.5x18.5x3	-	240	2	L097-01A	工廠組裝
11	L097	鋁角18.5x18.5x3	-	315.5	1	L097-01R	工廠組裝
12	L097	鋁角18.5x18.5x3	-	414.5	1	L097-01Q	工廠組裝
13	-	-	-	-	-	-	-
14	L097	鋁角18.5x18.5x3	-	1801	1	L097-01S	工廠組裝

外框配件	顏色	數量	備註
M5x12平頭螺絲	A4-70	12	趟門框