



工程指示 / 要求簡箋(E.I.)

工程指示編號：EI / 6344 / 23

修改版次：-

工程編號：J - 858

工程名稱：將軍澳日出康城

工程項目：T3 趟門 地盆用玻璃 BM 標準層大貨 (45 層, 1170 件) (9-65/F)

收件人：Maggie

發件人：Ant Yeung

日期：13/06/2023

要求提供 / 確認 事項：

- | | | |
|------------------------------------|-------------------------------------|-------------------------------|
| <input type="checkbox"/> 初步鋁料 B.M. | <input type="checkbox"/> 加工拆圖，然後生產 | <input type="checkbox"/> 尺寸表 |
| <input type="checkbox"/> 正式鋁料 B.M. | <input type="checkbox"/> 技術上資料 / 指示 | <input type="checkbox"/> 報價 |
| <input type="checkbox"/> 配件 B.M. | <input type="checkbox"/> 樣辦或貨品說明書 | <input type="checkbox"/> 分判合約 |

內容：

請按玻璃 BM 生產 趟門 梗和玉 玻璃送地盆。IGU 片需熱浸

1. 已經減去了 (12,15,16/F)，現出是 45 層 標準層 1170 件
2. 附上玻璃出貨表 EXCEL，請按出貨表排期生產、熱浸、和包箱。由底層出貨至高層
預出貨到地盆 2023.9.19 預計熱浸約 2023.08.29
3. 按層包箱。(每層 26 件) 2374 mm 高為門玉玻璃 / 2525mm 高為梗門玻璃。
儘量安排 2525mm 高 供 顧問 T3 視察入爐
4. 不要印上熱浸標識。只給"可移除"的標識。此為 IGU 片:標籤在室外面 (注明尺寸)，方便移除
5. 全部玻璃以負公差生產
6. 沙基尺寸: 斜角 2800mm x 垂直高度 2500mm / 玻璃最大尺寸沒有超過 2800mm OK
7. 按 EI-4999 的熱浸追蹤標籤
8. 10mm Low E(58T)#2 clear HS glass +12A +12mm clear tempered glass (inside)
(R20220114001) 已批
9. 按地盆要求加上箱腳和帆布帶，符合地盆落貨要求
10. 地盆留意。：最高層沙基未必能夠到達。

請在 2023.09.19 前完成上列要求。

附：

- 原合約工程包 原合約工程加 / 減賬 新工程報價

原因：-

分發東莞各部門：

- | | | | | | | | |
|---------------------------------|------------------------------|--------------------------------|------------------------------|-------------------------------|------------------------------|--------------------------------|------------------------------|
| <input type="checkbox"/> 生產技術總監 | <input type="checkbox"/> 連附件 | <input type="checkbox"/> 技術部 | <input type="checkbox"/> 連附件 | <input type="checkbox"/> 生產部 | <input type="checkbox"/> 連附件 | <input type="checkbox"/> 機械設計部 | <input type="checkbox"/> 連附件 |
| <input type="checkbox"/> 採購部 | <input type="checkbox"/> 連附件 | <input type="checkbox"/> 生產統籌部 | <input type="checkbox"/> 連附件 | <input type="checkbox"/> 小羅&清 | <input type="checkbox"/> 連附件 | | |
| <input type="checkbox"/> 質檢部 | <input type="checkbox"/> 連附件 | <input type="checkbox"/> 會計部 | <input type="checkbox"/> 連附件 | <input type="checkbox"/> 報關組 | <input type="checkbox"/> 連附件 | <input type="checkbox"/> 其他 | <input type="checkbox"/> 連附件 |

分發香港各部門：

- | | | | | | | | |
|---|---|-------------------------------|------------------------------|------------------------------|------------------------------|--|---|
| <input type="checkbox"/> 行政部 | <input type="checkbox"/> 連附件 | <input type="checkbox"/> 會計部 | <input type="checkbox"/> 連附件 | <input type="checkbox"/> 統籌部 | <input type="checkbox"/> 連附件 | <input checked="" type="checkbox"/> 工程部地盤科文 積哥 | <input checked="" type="checkbox"/> 連附件 |
| <input checked="" type="checkbox"/> 採購部 | <input checked="" type="checkbox"/> 連附件 | <input type="checkbox"/> QS 部 | <input type="checkbox"/> 連附件 | <input type="checkbox"/> 維修部 | <input type="checkbox"/> 連附件 | <input type="checkbox"/> 其他 | <input type="checkbox"/> 連附件 |

傳遞編號：

發件人簽署：R

HK / 23

項目經理簽署：

J858康城11期玻璃分层统计表 (T3趟门)

工程: J858康城11期 (T3)

日期: 10-Jun-23

T3 標準層

序号	玻璃编号	玻璃类型	玻璃尺寸			单面积 (m2)	標準層 幾多件	分层 数量		备注	本次訂購 面積
			W(mm)	x	H(mm)			本次訂購數量	66F		
1	GL01-57	GL01	1010	x	2374	2.40	1	45		送地盤	107.9
2	GL01-58	GL01	978	x	2525	2.47	1	45		送地盤	111.1
5	GL01-59	GL01	1035	x	2374	2.46	1	45		送地盤	110.6
6	GL01-60	GL01	1003	x	2525	2.53	1	45		送地盤	114.0
9	GL01-61	GL01	1017	x	2374	2.41	8	360		送地盤	869.2
10	GL01-62	GL01	985	x	2525	2.49	8	360		送地盤	895.4
13	GL01-63	GL01	977	x	2374	2.32	2	90		送地盤	208.7
14	GL01-64	GL01	945	x	2525	2.39	2	90		送地盤	214.8
17	GL01-65	GL01	1020	x	2374	2.42	1	45		送地盤	109.0
18	GL01-66	GL01	988	x	2525	2.49	1	45		送地盤	112.3
							26	1170			2853

E.D. REF :

CLEAR

信和置業有限公司
Sino Land Company Limited

ARCHITECT
ronald lu & partners
Ronald Lu & Partners (HK) Ltd.
呂克軒建築師事務所(香港)有限公司

MAIN CONTRACTOR :

Gammon

STRUCTURAL ENGINEER :
AECOM

FAÇADE CONSULTANT:
AECOM

NOTE:
1. ALL DIMENSIONS ARE IN mm.
2. ALL DIMENSIONS ARE VERIFIED FROM OUTSIDE.
3. ALL DIMENSIONS TO BE VERIFIED ON SITE BEFORE FABRICATION.

LEGEND:

- ① DETAIL MARK NO.
- 1. F.E.L. --- FINISHED FLOOR LEVEL
- 2. S.E.L. --- STRUCTURAL FLOOR LEVEL
- 3. Ⓢ --- REVERSED DETAIL

J-B58

PROJECT :
PROPOSED RESIDENTIAL DEVELOPMENT
AT TKOIL ZONE, PHASE 11, LOHAS PARK
TSEUNG KWAN O, N.T.

TITLE :
TYPICAL SLIDING DOOR PLAN
AT TOWER 3

DATE : 14-Jun-22

SCALE : 1:80(A1)

DRAWN BY : KY

CHECKED BY : YB

美特鋁業有限公司
MITI Aluminium Fabrication Ltd.
Unit 10, 11, 12, 13, 14, 15, 16, 17, 18, 19, 20, 21, 22, 23, 24, 25, 26, 27, 28, 29, 30, 31, 32, 33, 34, 35, 36, 37, 38, 39, 40, 41, 42, 43, 44, 45, 46, 47, 48, 49, 50, 51, 52, 53, 54, 55, 56, 57, 58, 59, 60, 61, 62, 63, 64, 65, 66, 67, 68, 69, 70, 71, 72, 73, 74, 75, 76, 77, 78, 79, 80, 81, 82, 83, 84, 85, 86, 87, 88, 89, 90, 91, 92, 93, 94, 95, 96, 97, 98, 99, 100, 101, 102, 103, 104, 105, 106, 107, 108, 109, 110, 111, 112, 113, 114, 115, 116, 117, 118, 119, 120, 121, 122, 123, 124, 125, 126, 127, 128, 129, 130, 131, 132, 133, 134, 135, 136, 137, 138, 139, 140, 141, 142, 143, 144, 145, 146, 147, 148, 149, 150, 151, 152, 153, 154, 155, 156, 157, 158, 159, 160, 161, 162, 163, 164, 165, 166, 167, 168, 169, 170, 171, 172, 173, 174, 175, 176, 177, 178, 179, 180, 181, 182, 183, 184, 185, 186, 187, 188, 189, 190, 191, 192, 193, 194, 195, 196, 197, 198, 199, 200, 201, 202, 203, 204, 205, 206, 207, 208, 209, 210, 211, 212, 213, 214, 215, 216, 217, 218, 219, 220, 221, 222, 223, 224, 225, 226, 227, 228, 229, 230, 231, 232, 233, 234, 235, 236, 237, 238, 239, 240, 241, 242, 243, 244, 245, 246, 247, 248, 249, 250, 251, 252, 253, 254, 255, 256, 257, 258, 259, 260, 261, 262, 263, 264, 265, 266, 267, 268, 269, 270, 271, 272, 273, 274, 275, 276, 277, 278, 279, 280, 281, 282, 283, 284, 285, 286, 287, 288, 289, 290, 291, 292, 293, 294, 295, 296, 297, 298, 299, 300, 301, 302, 303, 304, 305, 306, 307, 308, 309, 310, 311, 312, 313, 314, 315, 316, 317, 318, 319, 320, 321, 322, 323, 324, 325, 326, 327, 328, 329, 330, 331, 332, 333, 334, 335, 336, 337, 338, 339, 340, 341, 342, 343, 344, 345, 346, 347, 348, 349, 350, 351, 352, 353, 354, 355, 356, 357, 358, 359, 360, 361, 362, 363, 364, 365, 366, 367, 368, 369, 370, 371, 372, 373, 374, 375, 376, 377, 378, 379, 380, 381, 382, 383, 384, 385, 386, 387, 388, 389, 390, 391, 392, 393, 394, 395, 396, 397, 398, 399, 400, 401, 402, 403, 404, 405, 406, 407, 408, 409, 410, 411, 412, 413, 414, 415, 416, 417, 418, 419, 420, 421, 422, 423, 424, 425, 426, 427, 428, 429, 430, 431, 432, 433, 434, 435, 436, 437, 438, 439, 440, 441, 442, 443, 444, 445, 446, 447, 448, 449, 450, 451, 452, 453, 454, 455, 456, 457, 458, 459, 460, 461, 462, 463, 464, 465, 466, 467, 468, 469, 470, 471, 472, 473, 474, 475, 476, 477, 478, 479, 480, 481, 482, 483, 484, 485, 486, 487, 488, 489, 490, 491, 492, 493, 494, 495, 496, 497, 498, 499, 500, 501, 502, 503, 504, 505, 506, 507, 508, 509, 510, 511, 512, 513, 514, 515, 516, 517, 518, 519, 520, 521, 522, 523, 524, 525, 526, 527, 528, 529, 530, 531, 532, 533, 534, 535, 536, 537, 538, 539, 540, 541, 542, 543, 544, 545, 546, 547, 548, 549, 550, 551, 552, 553, 554, 555, 556, 557, 558, 559, 560, 561, 562, 563, 564, 565, 566, 567, 568, 569, 570, 571, 572, 573, 574, 575, 576, 577, 578, 579, 580, 581, 582, 583, 584, 585, 586, 587, 588, 589, 590, 591, 592, 593, 594, 595, 596, 597, 598, 599, 600, 601, 602, 603, 604, 605, 606, 607, 608, 609, 610, 611, 612, 613, 614, 615, 616, 617, 618, 619, 620, 621, 622, 623, 624, 625, 626, 627, 628, 629, 630, 631, 632, 633, 634, 635, 636, 637, 638, 639, 640, 641, 642, 643, 644, 645, 646, 647, 648, 649, 650, 651, 652, 653, 654, 655, 656, 657, 658, 659, 660, 661, 662, 663, 664, 665, 666, 667, 668, 669, 670, 671, 672, 673, 674, 675, 676, 677, 678, 679, 680, 681, 682, 683, 684, 685, 686, 687, 688, 689, 690, 691, 692, 693, 694, 695, 696, 697, 698, 699, 700, 701, 702, 703, 704, 705, 706, 707, 708, 709, 710, 711, 712, 713, 714, 715, 716, 717, 718, 719, 720, 721, 722, 723, 724, 725, 726, 727, 728, 729, 730, 731, 732, 733, 734, 735, 736, 737, 738, 739, 740, 741, 742, 743, 744, 745, 746, 747, 748, 749, 750, 751, 752, 753, 754, 755, 756, 757, 758, 759, 760, 761, 762, 763, 764, 765, 766, 767, 768, 769, 770, 771, 772, 773, 774, 775, 776, 777, 778, 779, 780, 781, 782, 783, 784, 785, 786, 787, 788, 789, 790, 791, 792, 793, 794, 795, 796, 797, 798, 799, 800, 801, 802, 803, 804, 805, 806, 807, 808, 809, 810, 811, 812, 813, 814, 815, 816, 817, 818, 819, 820, 821, 822, 823, 824, 825, 826, 827, 828, 829, 830, 831, 832, 833, 834, 835, 836, 837, 838, 839, 840, 841, 842, 843, 844, 845, 846, 847, 848, 849, 850, 851, 852, 853, 854, 855, 856, 857, 858, 859, 860, 861, 862, 863, 864, 865, 866, 867, 868, 869, 870, 871, 872, 873, 874, 875, 876, 877, 878, 879, 880, 881, 882, 883, 884, 885, 886, 887, 888, 889, 890, 891, 892, 893, 894, 895, 896, 897, 898, 899, 900, 901, 902, 903, 904, 905, 906, 907, 908, 909, 910, 911, 912, 913, 914, 915, 916, 917, 918, 919, 920, 921, 922, 923, 924, 925, 926, 927, 928, 929, 930, 931, 932, 933, 934, 935, 936, 937, 938, 939, 940, 941, 942, 943, 944, 945, 946, 947, 948, 949, 950, 951, 952, 953, 954, 955, 956, 957, 958, 959, 960, 961, 962, 963, 964, 965, 966, 967, 968, 969, 970, 971, 972, 973, 974, 975, 976, 977, 978, 979, 980, 981, 982, 983, 984, 985, 986, 987, 988, 989, 990, 991, 992, 993, 994, 995, 996, 997, 998, 999, 1000

DPG NO. : JBS9-CW-SD-P301

REV. : --

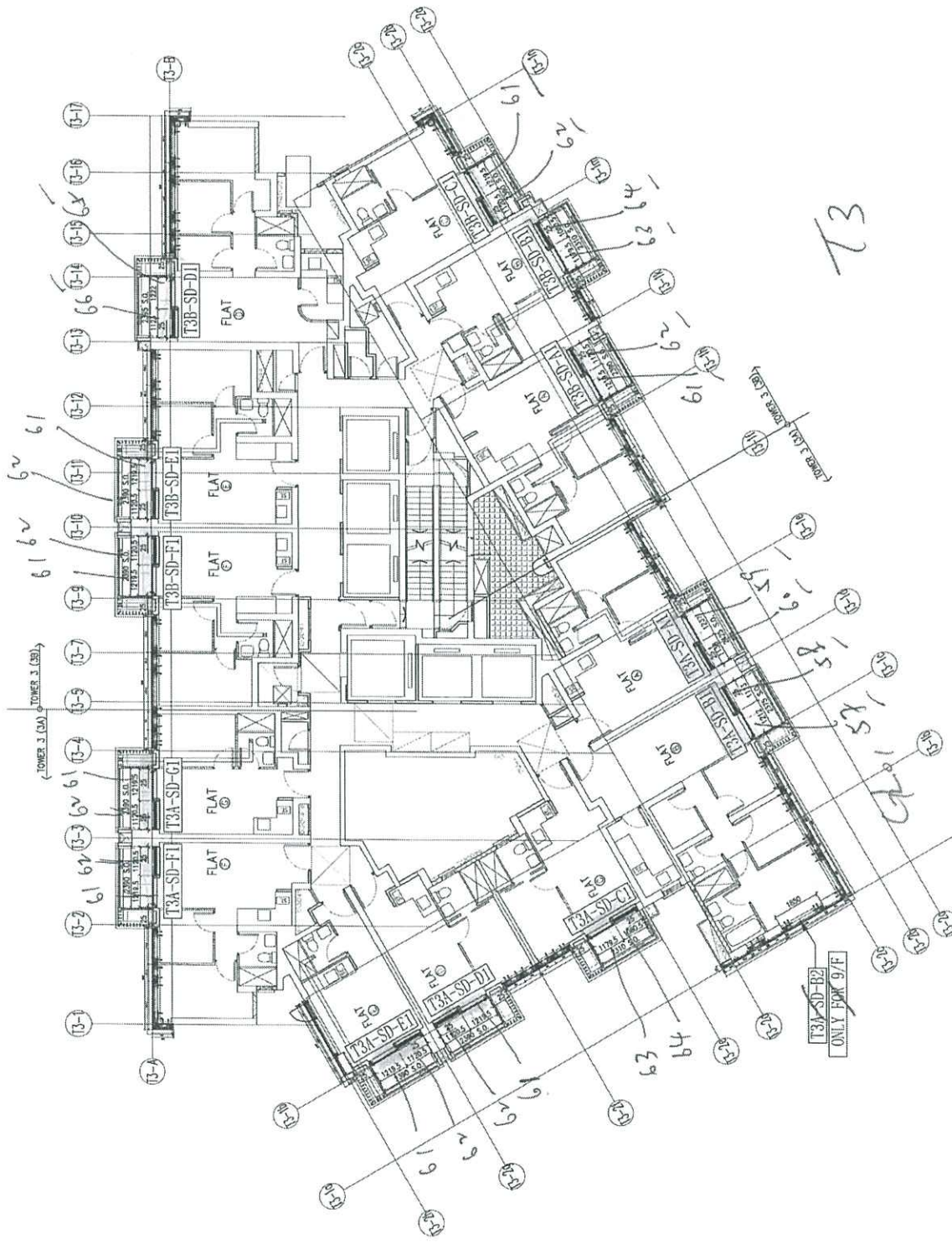

① 9/2,10,12,13,14,15,16,17,18,19,20,21,22,23,24,25,26,27,28,29,30,31,32,33,34,35,36,37,38,39,40,41,42,43,44,45,46,47,48,49,50,51,52,53,54,55,56,57,58,59,60,61,62,63,64,65,66,67 FLOORS OMITTED)

73

T3A-SD-B1
ONLY FOR 9/F

J858康城11期单元幕墙玻璃分层统计表 (T3趟门)

工程: J858康城11期 (T3)

日期: 01-Aug-22

序号	玻璃编号	玻璃类型	玻璃尺寸			单面积 (m2)	分层数量			总数量	备注	
			W (mm)	x	H (mm)		9F	10F(12~16, 18~20, 22~25, 27~29, 31~33, 36~38, 41~42, 45~47, 49~51, 53~56, 58~60, 62~65F相同, 共36层)	17F(21, 26, 30, 35, 39, 43, 48, 52, 57, 61F相同, 共11层)			66F
1	GL01-57	GL01	1010	x	2374	2.40	1	36	11		48	送地盘
2	GL01-58	GL01	978	x	2525	2.47	1	36	11		48	送地盘
3	GL01-72	GL01	1010	x	2574	2.60				1	1	送地盘
4	GL01-73	GL01	978	x	2725	2.67				1	1	送地盘
5	GL01-59	GL01	1035	x	2374	2.46	1	36	11		48	送地盘
6	GL01-60	GL01	1003	x	2525	2.53	1	36	11		48	送地盘
7	GL01-70	GL01	1035	x	2574	2.66				1	1	送地盘
8	GL01-71	GL01	1003	x	2725	2.73				1	1	送地盘
9	GL01-61	GL01	1017.5	x	2374	2.42	8	288	88		384	送地盘
10	GL01-62	GL01	985.5	x	2525	2.49	8	288	88		384	送地盘
11	GL01-78	GL01	1017.5	x	2574	2.62				8	8	送地盘
12	GL01-79	GL01	985.5	x	2725	2.69				8	8	送地盘
13	GL01-63	GL01	977.5	x	2374	2.32	2	72	22		96	送地盘
14	GL01-64	GL01	945.5	x	2525	2.39	2	72	22		96	送地盘
15	GL01-74	GL01	977.5	x	2574	2.52				2	2	送地盘
16	GL01-75	GL01	945.5	x	2725	2.58				2	2	送地盘
17	GL01-65	GL01	1020	x	2374	2.42	1	36	11		48	送地盘
18	GL01-66	GL01	988	x	2525	2.49	1	36	11		48	送地盘
19	GL01-80	GL01	1020	x	2574	2.63				1	1	送地盘
20	GL01-81	GL01	988	x	2725	2.69				1	1	送地盘
21	GL01-82	GL01	747.5	x	2317	1.73	1				1	送地盘
22	GL01-83	GL01	715.5	x	2468	1.77	1				1	送地盘
						总数量		936	286	26	1276	

注:

1	GL01	10mm Low E(58T) clear heat strengthened glass +12A +12mm clear tempered glass(inside)										

78 + 1170 + 26 + 2 = 1276.54 份 = 份 BIM 作参考, 对照用