



工程指示 / 要求簡箋(E.I.)

工程指示編號：EI / 6338 / 23 修改版次：
 工程編號：J - 858 工程名稱：將軍澳日出康城 11
 工程項目：幕牆 有關 IGU 玻璃有水氣及幕牆玻璃保護鬆脫事宜
 收件人：生統 / 王良 發件人：Ant Yeung 日期：13/06/2023

要求提供 / 確認 事項：

- | | | |
|------------------------------------|-------------------------------------|-------------------------------|
| <input type="checkbox"/> 初步鋁料 B.M. | <input type="checkbox"/> 加工拆圖，然後生產 | <input type="checkbox"/> 尺寸表 |
| <input type="checkbox"/> 正式鋁料 B.M. | <input type="checkbox"/> 技術上資料 / 指示 | <input type="checkbox"/> 報價 |
| <input type="checkbox"/> 配件 B.M. | <input type="checkbox"/> 樣辦或貨品說明書 | <input type="checkbox"/> 分判合約 |

內容：

1. IGU 到地盤時發現有水氣，請注意質量。位置: T2A-CW2 AM16 10/F #2
2. IGU 內唧膠手工不佳。
3. 單元件到地盤時，已發現亞楞紙鬆脫，請注意保護質量。位置: T2-43,44 架號
4. 死牆玻璃有水氣，請注意質量。

請加強對單元件的玻璃及保護檢測。

謝謝

請在 2023.06.13 前完成上列要求。

附：2 頁

以上項目為：

- 原合約工程包 原合約工程加 / 減賬 新工程報價

原因：-

分發東莞各部門：

- () 生產技術總監 連附件 () 技術部 連附件 () 生產部 連附件 () 機械設計部 連附件
 () 採購部 連附件 (✓) 生產統籌部 連附件 (✓) 小羅&清 連附件
 (✓) 質檢部 連附件 () 會計部 連附件 () 報關組 連附件 () 其他 _____ 連附件

分發香港各部門：

- () 行政部 連附件 () 會計部 連附件 () 統籌部 連附件 (✓) 工程部地盤科文 積哥 連附件
 () 採購部 連附件 () QS 部 連附件 () 維修部 連附件 () 其他 _____ 連附件

傳遞編號：

HK 1331 / 23

發件人簽署：

項目經理簽署：

品質檢驗報告

Quality Inspection Report

版次: 0 表格 MD-08

REPORT NO. 品質檢驗報告編號: QRA-858(GD)-23-016

PROJECT NO. 工程編號: J-858 PROJECT NAME 工程名稱: 日出康城 11 期

DRAWING NO. 物料編號/圖號: _____ INSPECTED BY 質檢員: 李良平

N. C. REP. NO. 不合專案報告編號: _____ REPORT DATE 報告日期: 2023.06.09

O. LOT QTY. 總數量: 1 件 APPROVAL BY 核准人: 王良

SAMPLING. 抽樣標準: 全檢 APPROVAL DATE 核准日期: 2023.06.09

CONCLUSION 結果: UNACCEPTABLE 不接受 ACCEPTED ON DEVIATION 降級收貨
 處理要求: 煩請貴司查原因;

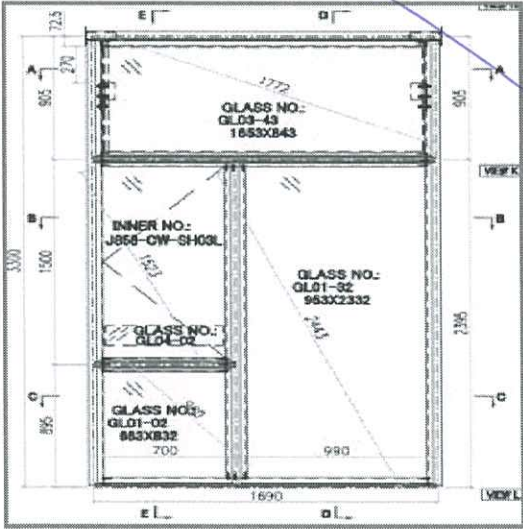
檢驗工序編號: QRA-858(GD)-23-016	抽 查 數 量	次 品		次 品 比 率
EI 編號: EI/4942/22 T2		嚴重	輕微	
專案名稱: 幕牆玻璃	1	1		100%
次品詳細描述及圖示: 地盤投訴中空內積水問題, 經核查各項資料, 該單元 件所用玻璃均未有開片返修處理過。 單元件編號: AM-16 1 件 實用玻璃: GL01-02 663*832*34mm 1 件 GL01-32 953*2332*34mm 1 件 GL02-03 663*1443*32mm 1 件、	圖 示	要 求	實 測	偏 差
	導致品質事件原因 (由發生品質事件原因部門填寫)			
<input type="checkbox"/> 另有附頁說明 <input type="checkbox"/> 圖紙 <input type="checkbox"/> 相片 <input type="checkbox"/> 頁	跟進結果:			

分發: 葉生 統籌部-黃瑛梅 採購部 (羅小姐) 技術部 ()
 品質指導 生產部-邱秉安 專案經理 (Jason) 其他 (倉務-楊榮輝)
 供應商-公司名稱: 海控-梁少顏、孫美玲

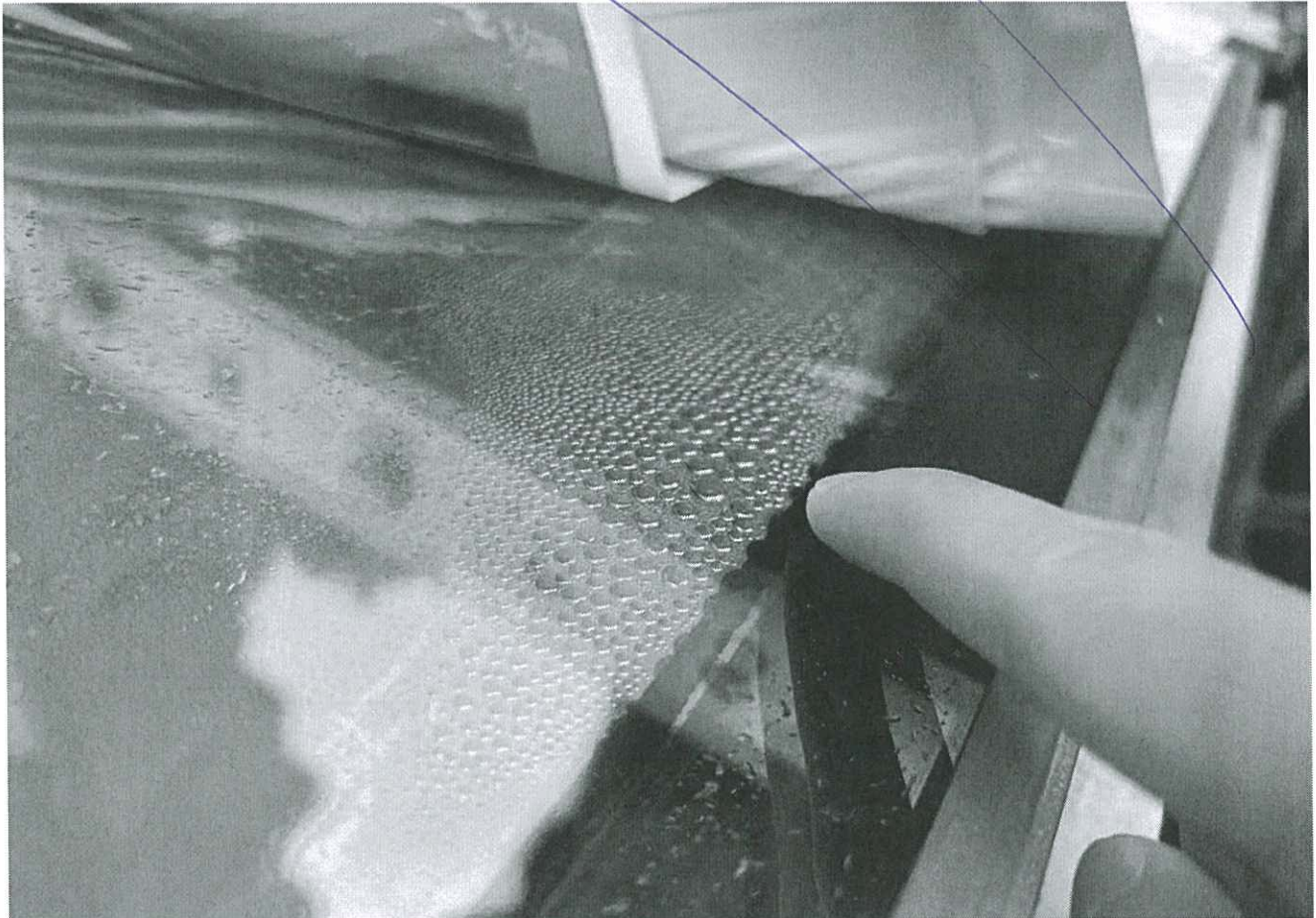

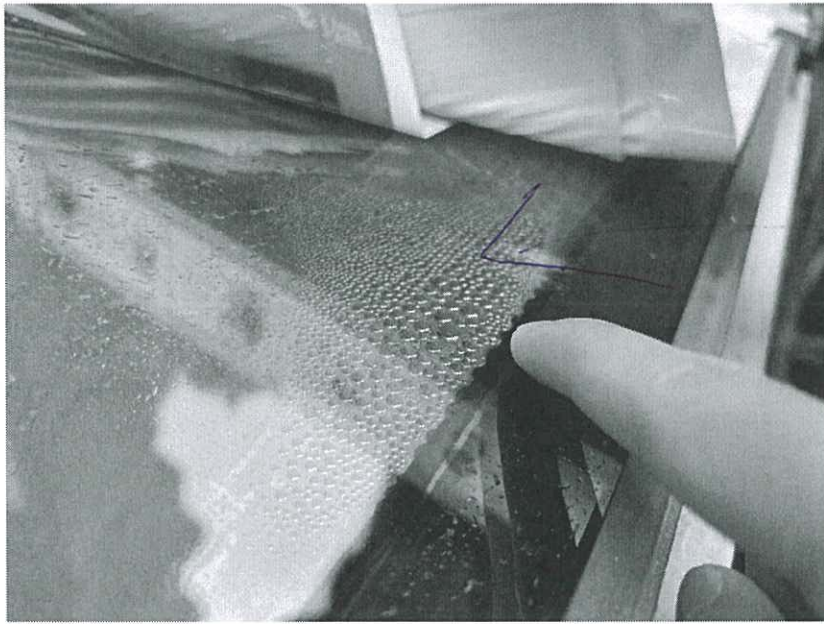

IGU
有水氣



死精
玻璃有水氣



手工不佳

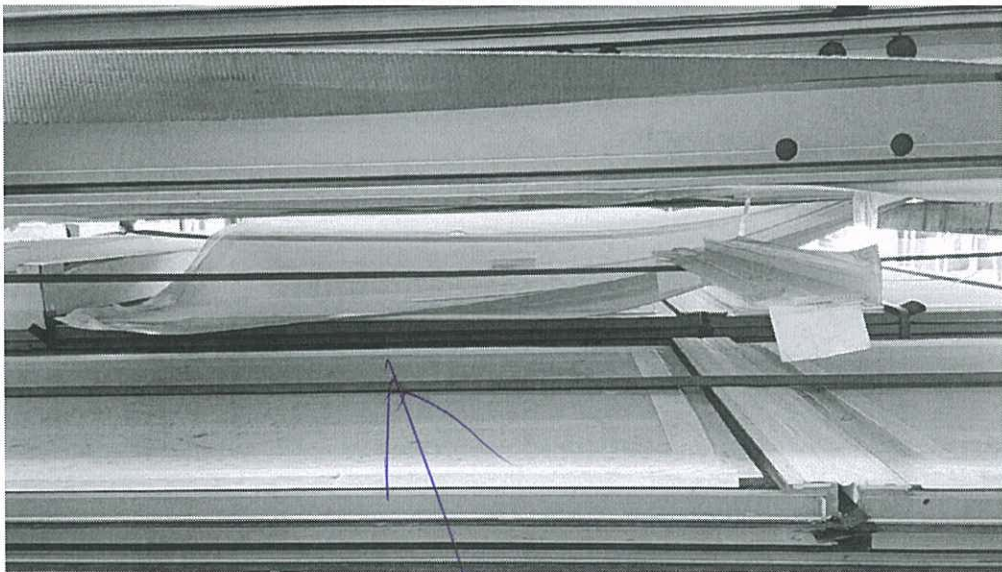

保護新膜



保護
鬆脫





