



工程指示 / 要求簡箋(E.I.)

工程指示編號：EI / 6266 / 23

修改版次：

工程編號：J - 858

工程名稱：將軍澳日出康城 11

工程項目：幕牆單元件 欄河玻璃膠手工和膠蓋 投訴+ 出貨膠蓋仔+香檳金色膠

收件人：生統 / 王良 / 楊榮輝

發件人：Ant Yeung

日期：30/05/2023

要求提供 / 確認 事項：

- | | | |
|------------------------------------|-------------------------------------|-------------------------------|
| <input type="checkbox"/> 初步鋁料 B.M. | <input type="checkbox"/> 加工拆圖，然後生產 | <input type="checkbox"/> 尺寸表 |
| <input type="checkbox"/> 正式鋁料 B.M. | <input type="checkbox"/> 技術上資料 / 指示 | <input type="checkbox"/> 報價 |
| <input type="checkbox"/> 配件 B.M. | <input type="checkbox"/> 樣辦或貨品說明書 | <input type="checkbox"/> 分判合約 |

內容：

於清保護後 T1 15/F 發現。見附相。
單元生窗欄河玻璃膠手工太差 和膠蓋安裝手工差 / (用掉膠蓋)。
請特別注意此位置手工。以免衍生將執修巨大工數。

另外 請倉庫出貨膠蓋仔供現場執修，送地盆。註明林繼勝收貨

直位 30 個 + 轉角左 10 個 + 轉角右 10 個 = 共 50 個

香檳金色膠 0577：請於廠到貨後出 5 支到地盆備用

請檢查已查生產單元件，QC 跟進此位置

謝謝

請在 2023.05.31 前完成上列要求。

附：頁

以上項目為：

- 原合約工程包 原合約工程加 / 減賬 新工程報價

分發東莞各部門：

- | | | | |
|--|---|---|---|
| <input type="checkbox"/> 生產技術總監 <input type="checkbox"/> 連附件 | <input type="checkbox"/> 技術部 <input type="checkbox"/> 連附件 | <input type="checkbox"/> 生產部 <input type="checkbox"/> 連附件 | <input type="checkbox"/> 機械設計部 <input type="checkbox"/> 連附件 |
| <input type="checkbox"/> 採購部 <input type="checkbox"/> 連附件 | <input type="checkbox"/> 生產統籌部 <input type="checkbox"/> 連附件 | <input checked="" type="checkbox"/> 水羅 & 清 <input type="checkbox"/> 連附件 | |
| <input checked="" type="checkbox"/> 質檢部 <input type="checkbox"/> 連附件 | <input type="checkbox"/> 會計部 <input type="checkbox"/> 連附件 | <input type="checkbox"/> 報關組 <input type="checkbox"/> 連附件 | <input checked="" type="checkbox"/> 其他 楊榮輝 <input type="checkbox"/> 連附件 |

分發香港各部門：

- | | | | |
|---|--|---|--|
| <input type="checkbox"/> 行政部 <input type="checkbox"/> 連附件 | <input type="checkbox"/> 會計部 <input type="checkbox"/> 連附件 | <input type="checkbox"/> 統籌部 <input type="checkbox"/> 連附件 | <input checked="" type="checkbox"/> 工程部地盤科文 <input type="checkbox"/> 連附件 積哥、二寶 |
| <input type="checkbox"/> 採購部 <input type="checkbox"/> 連附件 | <input type="checkbox"/> QS 部 <input type="checkbox"/> 連附件 | <input type="checkbox"/> 維修部 <input type="checkbox"/> 連附件 | <input type="checkbox"/> 其他 _____ <input type="checkbox"/> 連附件 |

傳遞編號：

發件人簽署：

HK 1202 / 23

項目經理簽署：

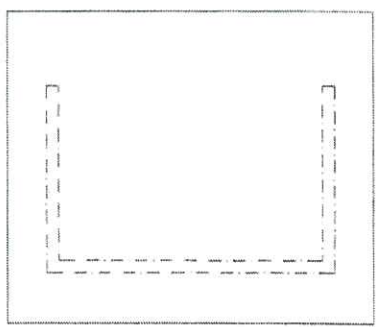
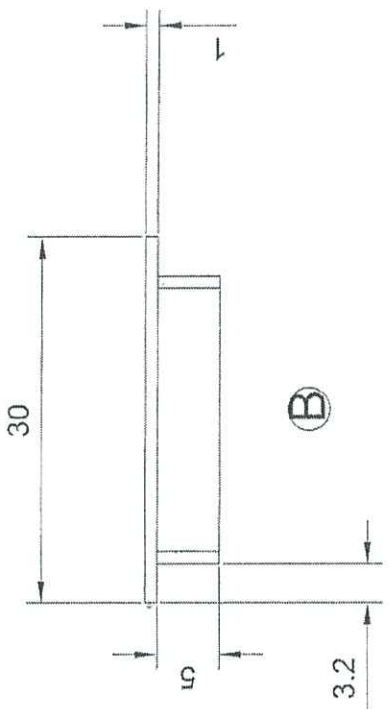
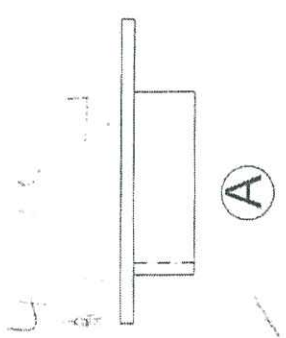
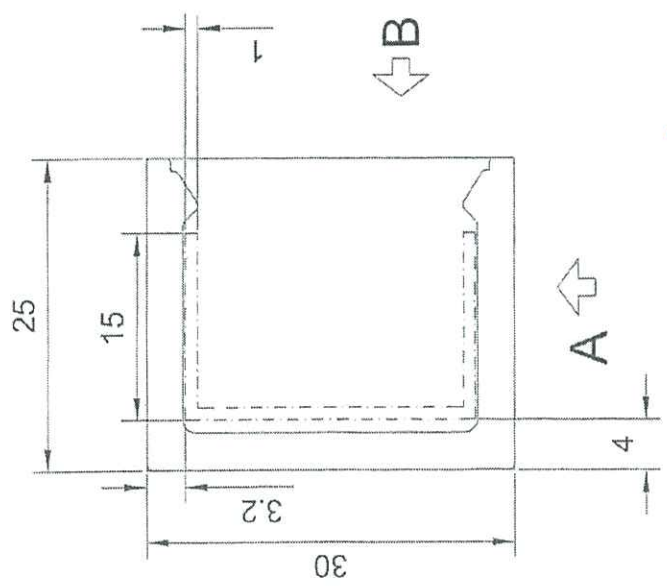

共 30 个

到地宜

PC-J 83X 基座

圖號: XPL01

直

林河 玻璃 直徑

直徑

林河 玻璃

共10个

尼龙

图号: XPL05B

材料: 尼龙

颜色: 香槟金

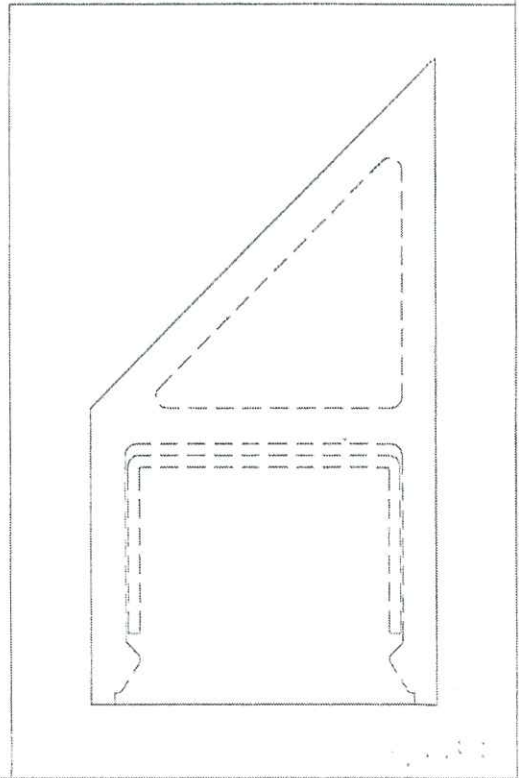
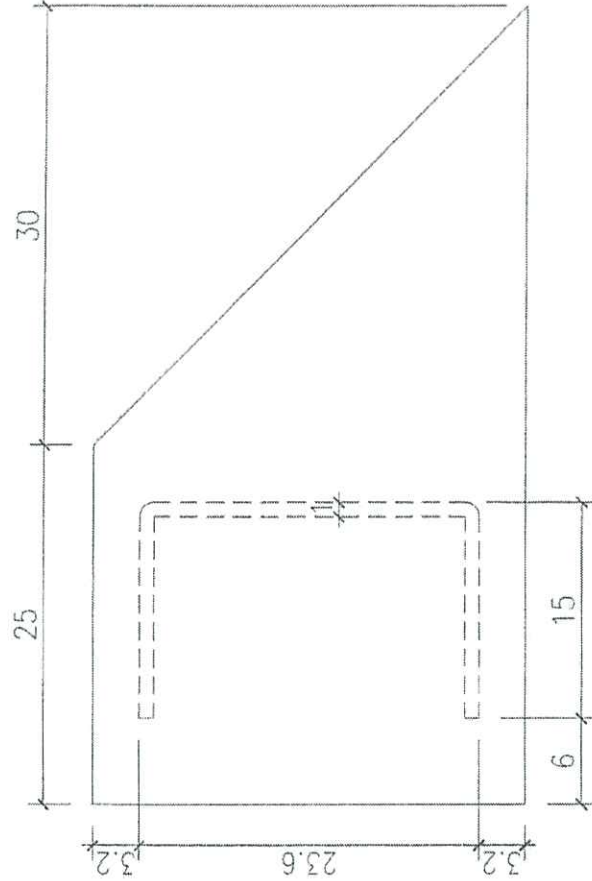
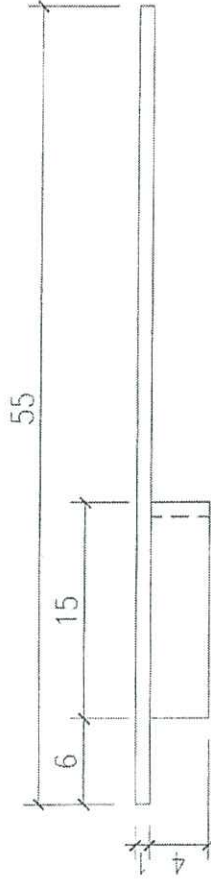

尼龙板

尼龙板

参考图



無裝膠蓋



無裝膠蓋



無裝膠蓋



膠蓋手工差

2

TTLD



膠蓋手工差



膠蓋手工差

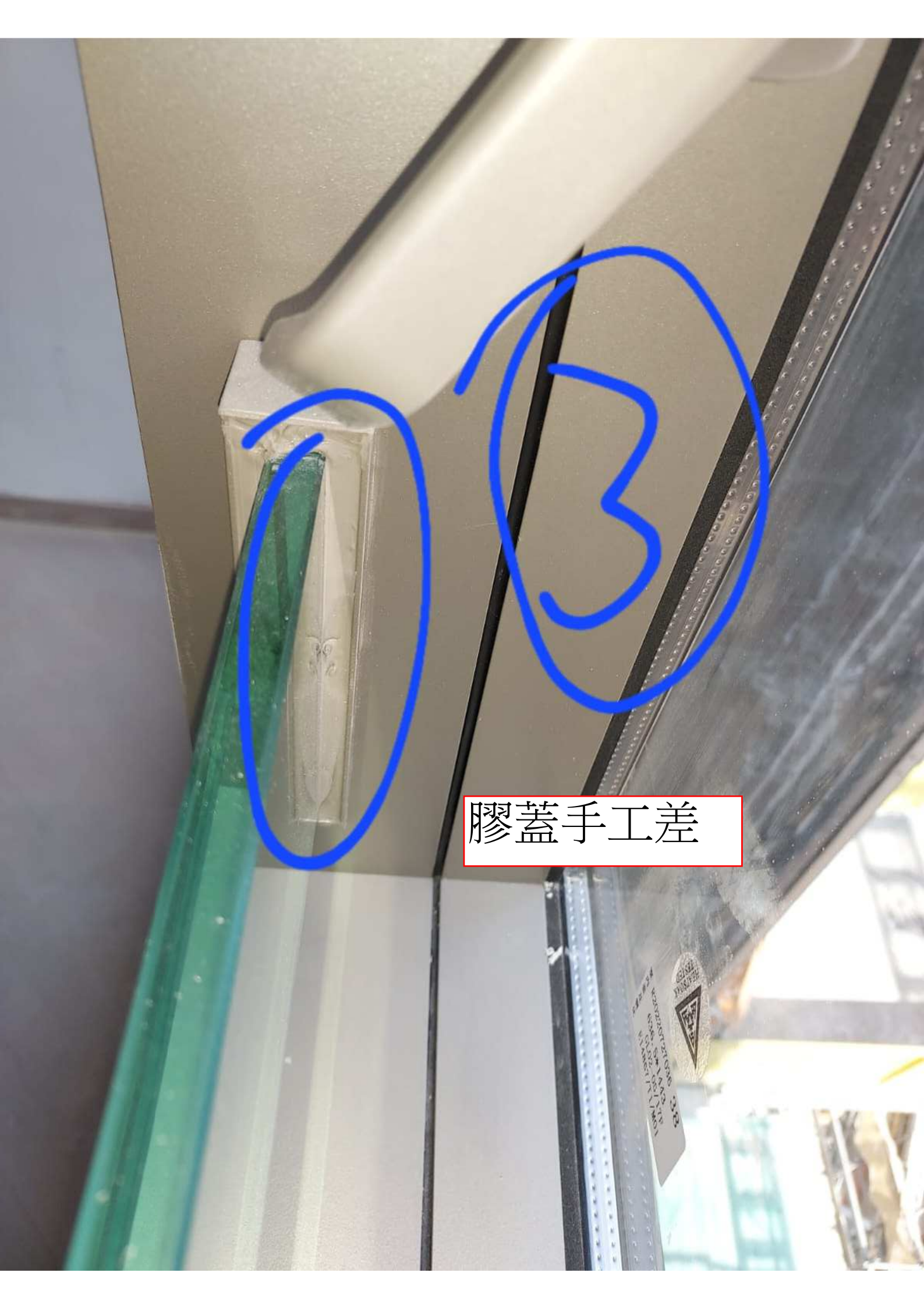

膠蓋手工差