

工程指示 / 要求簡箋(E.I.)

工程指示編號 : EI / 6234 / 23 修改版次 :  
 工程編號 : J - 858 工程名稱 : 將軍澳日出康城 11  
 工程項目 : 幕牆 拆圖/生統修改 介背板鋁角和背板 現場安裝困難 (掛勾避位向下計 150mm)  
 收件人 : 生統 / 拆圖 發件人 : Ant Yeung 日期 : 23/05/2023

要求提供 /  確認 事項 :

- |                                    |                                     |                               |
|------------------------------------|-------------------------------------|-------------------------------|
| <input type="checkbox"/> 初步鋁料 B.M. | <input type="checkbox"/> 加工拆圖，然後生產  | <input type="checkbox"/> 尺寸表  |
| <input type="checkbox"/> 正式鋁料 B.M. | <input type="checkbox"/> 技術上資料 / 指示 | <input type="checkbox"/> 報價   |
| <input type="checkbox"/> 配件 B.M.   | <input type="checkbox"/> 樣辦或貨品說明書   | <input type="checkbox"/> 分判合約 |

內容 :

因地盆現場的單元安裝困難。

母企一方，

工廠掛勾避位向下計 150mm 的背板和背板鋁角要介去(包括隔熱棉)

生統：已上架的請也介。

請提別覆核安裝背板和背板鋁角公母企是否正確??

生統/鈹金請修改，未裝上的鋁板

拆圖請修改，未生產的鋁板

經判頭再度提出，EI5695 的修改，介背板和鋁角。仍未能滿足安裝。才出本此 EI 修改。

已再和廠和地盆判頭確認此方案。

請在 2023.05.25 前完成上列要求。

附： 頁

- 原合約工程包  原合約工程加 / 減賬  新工程報價

分發東莞各部門：

- ( ) 生產技術總監  連附件 (✓) 技術部  連附件 ( ) 生產部  連附件 ( ) 機械設計部  連附件  
 ( ) 採購部  連附件 (✓) 生產統籌部  連附件 (✓) 小羅&清  連附件  
 ( ) 質檢部  連附件 ( ) 會計部  連附件 ( ) 報關組  連附件 (✓) 其他 木洪  連附件

分發香港各部門：

- ( ) 行政部  連附件 ( ) 會計部  連附件 ( ) 統籌部  連附件 ( ) 工程部地盤科文 積哥  連附件  
 ( ) 採購部  連附件 ( ) QS 部  連附件 ( ) 維修部  連附件 ( ) 其他 \_\_\_\_\_  連附件

傳遞編號：

HK 1147 / 23

發件人簽署： 

項目經理簽署： 

掛勾的連接

↓  
約 150 mm

150

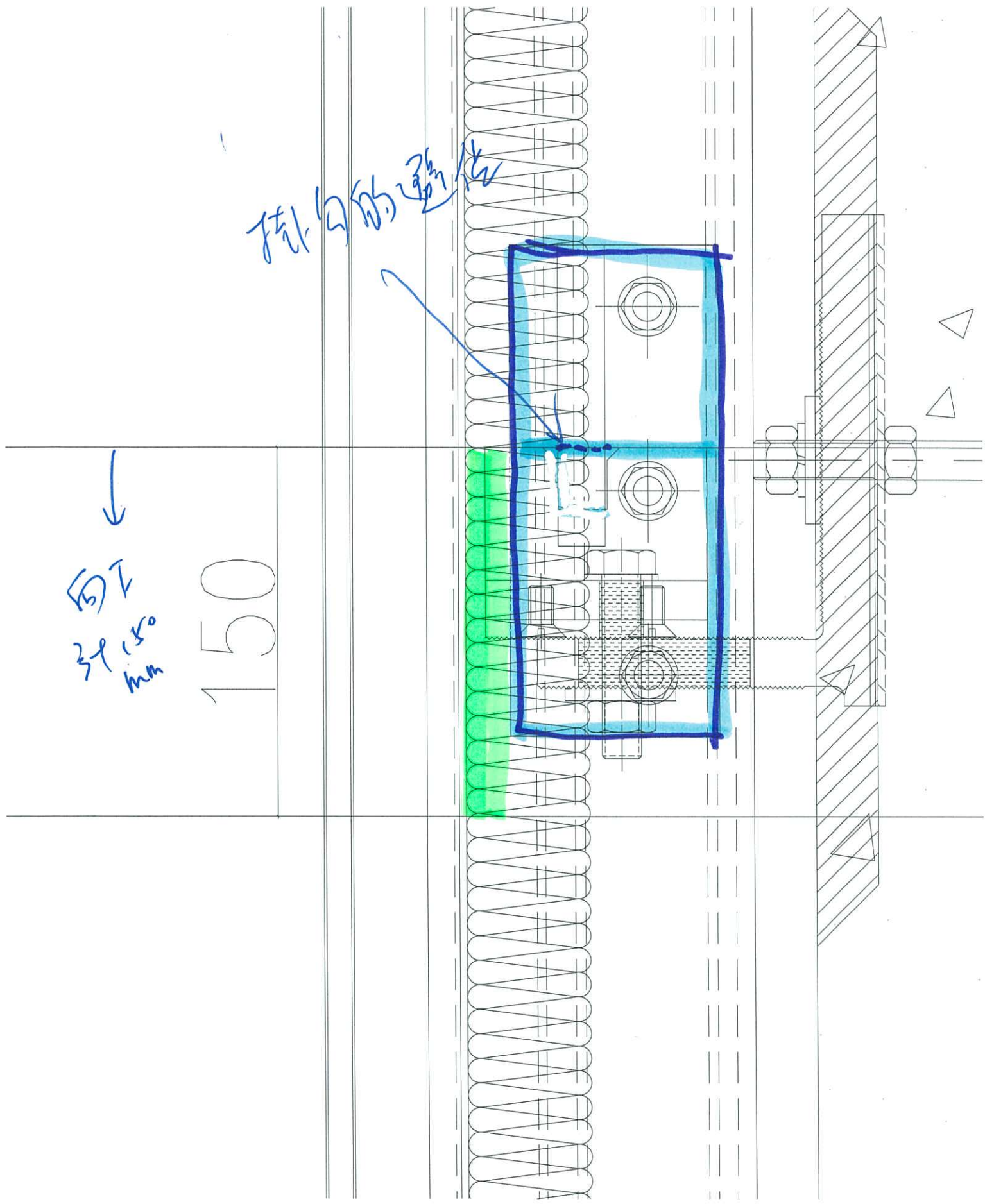

掛勾的  
2倍

向下

3x

180  
mm

150

HUAWEI Mate 40 Pro  
Ultra Vision Cine Camera | LEICA

150

30  
3x



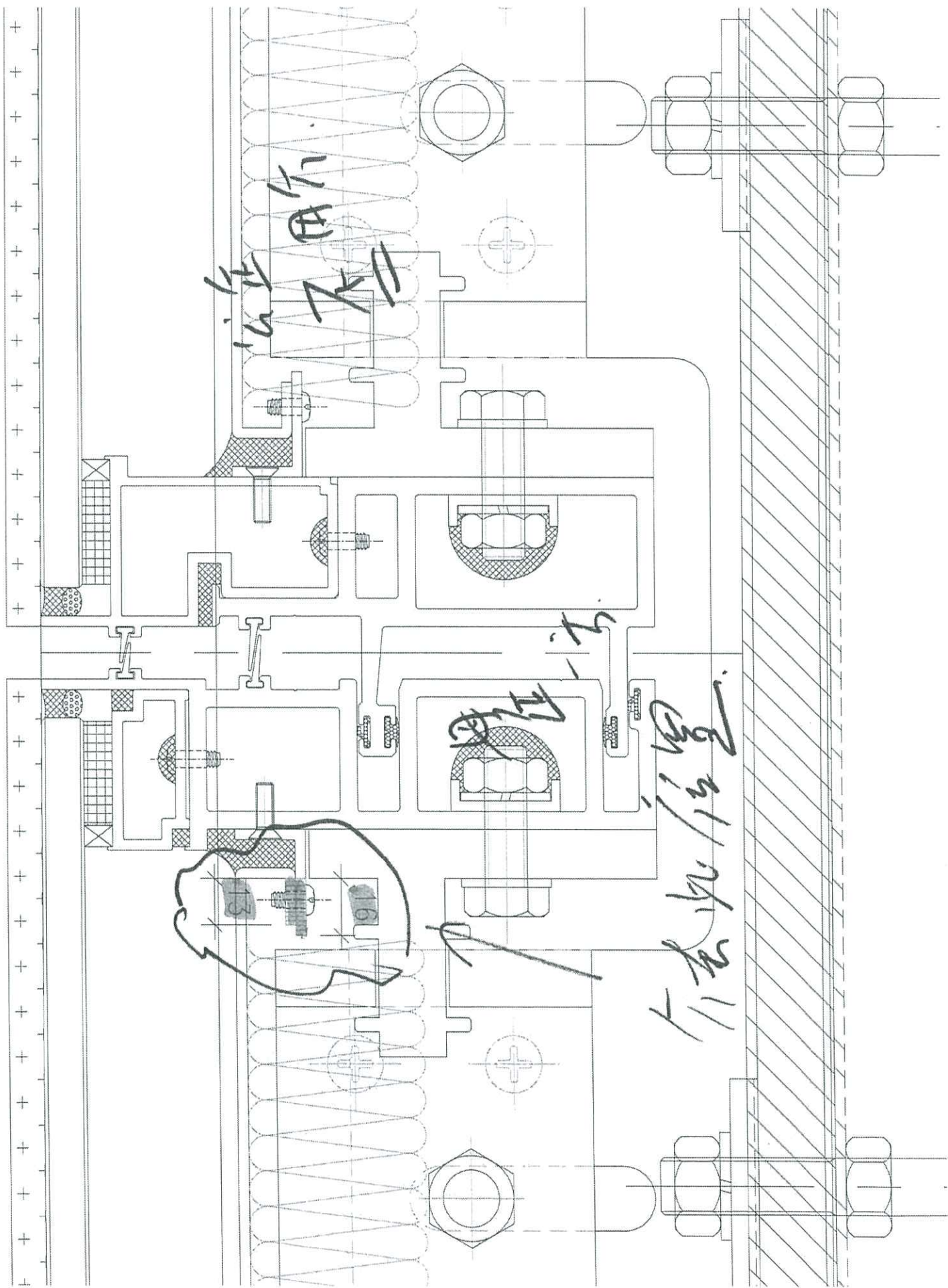



此訊息已刪除 晚上8:05

今日



上午10:10 ✓✓



上午10:11 ✓✓

非常好 上午10:11

訊息



23/5

地基

已再確認





# 李慧与Jason Leung



做  
改

李慧

10:10:25

