

工程指示 / 要求簡箋(E.I.)

工程指示編號：EI / 6186 / 23

修改版次：

工程編號：J - 858

工程名稱：將軍澳日出康城 11

工程項目：幕牆 有關落架問題 和 母料內有螺絲

收件人：生統 / 王良

發件人：Ant Yeung

日期：16/05/2023

要求提供 / 確認 事項：

- | | | |
|------------------------------------|-------------------------------------|-------------------------------|
| <input type="checkbox"/> 初步鋁料 B.M. | <input type="checkbox"/> 加工拆圖，然後生產 | <input type="checkbox"/> 尺寸表 |
| <input type="checkbox"/> 正式鋁料 B.M. | <input type="checkbox"/> 技術上資料 / 指示 | <input type="checkbox"/> 報價 |
| <input type="checkbox"/> 配件 B.M. | <input type="checkbox"/> 樣辦或貨品說明書 | <input type="checkbox"/> 分判合約 |

內容：

1. 落架有誤 T2-CW3 AC/AD 12F/15/F 第40架
 因應落架時,把高樓層的放在低樓層上面,
 導致判頭 1 組人全日等待整頓排架,並且需要大判借秤協助。
 請勿再重覆出現此錯誤

2. A 字架,太舊已生鏽。不能放地盆吊運,不能再使用於出貨。見相片

3. 多次發現母料內有螺絲,阻安裝公料進入。請留意此位置

請在 2023.05.19 前完成上列要求。

← 此情況再次發生,
請廠方多加注意

附：●頁

以上項目為：

- 原合約工程包 原合約工程加 / 減賬 新工程報價

原因：-

分發東莞各部門：

- | | | | |
|--|--|---|--|
| <input type="checkbox"/> 生產技術總監 <input type="checkbox"/> 連附件 | <input type="checkbox"/> 技術部 <input type="checkbox"/> 連附件 | <input type="checkbox"/> 生產部 <input type="checkbox"/> 連附件 | <input type="checkbox"/> 機械設計部 <input type="checkbox"/> 連附件 |
| <input type="checkbox"/> 採購部 <input type="checkbox"/> 連附件 | <input checked="" type="checkbox"/> 生產統籌部 <input type="checkbox"/> 連附件 | <input type="checkbox"/> 小羅 & 清 <input checked="" type="checkbox"/> 連附件 | |
| <input checked="" type="checkbox"/> 質檢部 <input type="checkbox"/> 連附件 | <input type="checkbox"/> 會計部 <input type="checkbox"/> 連附件 | <input type="checkbox"/> 報關組 <input type="checkbox"/> 連附件 | <input type="checkbox"/> 其他 _____ <input type="checkbox"/> 連附件 |

分發香港各部門：

- | | | | |
|---|--|---|--|
| <input type="checkbox"/> 行政部 <input type="checkbox"/> 連附件 | <input type="checkbox"/> 會計部 <input type="checkbox"/> 連附件 | <input type="checkbox"/> 統籌部 <input type="checkbox"/> 連附件 | <input checked="" type="checkbox"/> 工程部地盤科文 <input type="checkbox"/> 連附件 |
| <input type="checkbox"/> 採購部 <input type="checkbox"/> 連附件 | <input type="checkbox"/> QS 部 <input type="checkbox"/> 連附件 | <input type="checkbox"/> 維修部 <input type="checkbox"/> 連附件 | <input type="checkbox"/> 其他 _____ <input type="checkbox"/> 連附件 |

傳遞編號：

HK 1070123

發件人簽署：

項目經理簽署：



单元件落架表

52, 053, 059, 060

代表已出货
代表已包装

N02:038 (平架)
T2A-CW4

AM-06 (1727.5*3300) 12F-#2
AM-06 (1727.5*3300) 15F-#2
AM-06 (1727.5*3300) 16F-#2

Handwritten red notes: 40, 20, 20

N02:040 (平架)
T2A-CW3

AF-097 (750*3300) CW3-12F-#1	AS-02 (700*3300) CW3-12F-#2
AS-06 (700*3300) CW3-12F-#3	AF-098 (750*3300) CW3-12F-#4
AF-049 (750*3300) 15F-#1	AS-02 (700*3300) 15F-#2
AS-06 (700*3300) 15F-#3	AF-050 (750*3300) 15F-#4

黄色部分在老厂!

N02:042 (大平架)
T2A-CW2

AS-15 (615*3300) CW2-12F-#1	AM-16 (1690*3300) 12F-#2
AS-15 (615*3300) 15F-#1	AM-16 (1690*3300) 15F-#2
AS-15 (615*3300) 16F-#1	AM-16 (1690*3300) 16F-#2

Handwritten blue note: #1

N02:0443 (大平架)
T2A-CW2

AF-035 (1855*3300) 15F-#3	
AS-01 (700*3300) 15F-#4	AF-005 (1562.5*3300)
AS-02 (700*3300) 15F-#6	AM-10 (1400*3300) 15F-#7





J858 LP11

列永祥Midi、姐、美特胡...

二寶Midi

单元件落架表

52, 053, 059, 060

代表已出货
代表已包装

NO2:038 (半架)
T2A-CW4

AM-06 (1727.5*3300) 12F-#2

AM-06 (1727.5*3300) 15F-#2

AM-06 (1727.5*3300) 16F-#2

NO2:038 (半架)
T2A-CW3

AS-06 (700*3300) CW3-12F-#1	AS-02 (700*3300) CW3-12F-#2
AS-06 (700*3300) CW3-12F-#3	AF-098 (750*3300) CW3-12F-#1
AF-049 (750*3300) 15F-#1	AS-02 (700*3300) 15F-#2
AS-06 (700*3300) 15F-#3	AF-050 (750*3300) 15F-#1

色部分在老厂!

NO2:042 (大平架)
T2A-CW2

AS-15 (615*3300) CW2-12F-#1	AM-16 (1690*3300) 12F-#2
AS-15 (615*3300) 15F-#1	AM-10 (1690*3300) 15F-#2

上午10:37

(75/5)

T2A-CW3
T2A

Ac1
Ad

厂又掉转来摆玻璃 上午10:37

低层摆低 上午10:37

高层摆面。 上午10:37

个判头又吵 😄 上午10:37

Midi 林繼勝

Midi Jason

訊息





J858 LP11

列永祥Midi、姐、美特胡...



T2 AGBF已裝好15/F

下午4:35

二寶Midi

相片

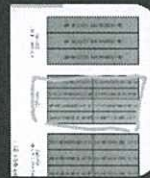

由於T2 ACAD廠落架表擺錯次序，剛剛才用天秤反好料，至今未裝12/F

下午4:59

Midi Jason

由於T2 ACAD廠落架表擺錯次序，剛剛才用天秤反好料，至今未裝12/F

@Midi Gergoe @Midi Marco 大佬，幫忙叫廠跟跟，二寶今早已同廠反映，希望唔好再發生，好阻地盤安裝進度

下午5:01



訊息



包圍工程





J858 LP11

列永祥Midi、姐、美特胡...

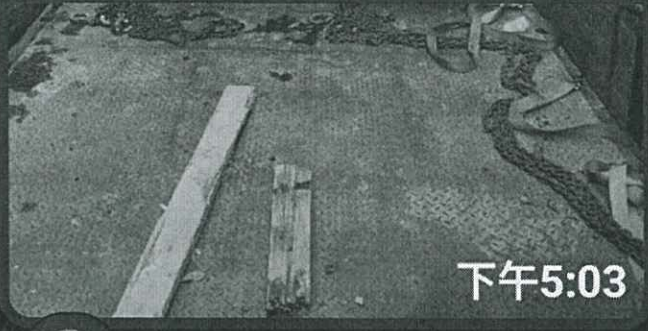

下午5:03



二寶Midi



下午5:46



晚上
加班
工作

加班装AC

下午5:46



訊息





15K 5 0

15K 8

15K A

15K 10

15K 5 0

15K 8

15K A

15K 10

15K 5 0

15K 8

15K A

15K 10

15K 5 0

15K 8

15K A

15K 10

15K 5 0

15K 8

15K A

15K 10

15K 5 0

15K 8

15K A

15K 10

15K 5 0

15K 8

15K A

15K 10

15K 5 0

15K 8

15K A

15K 10

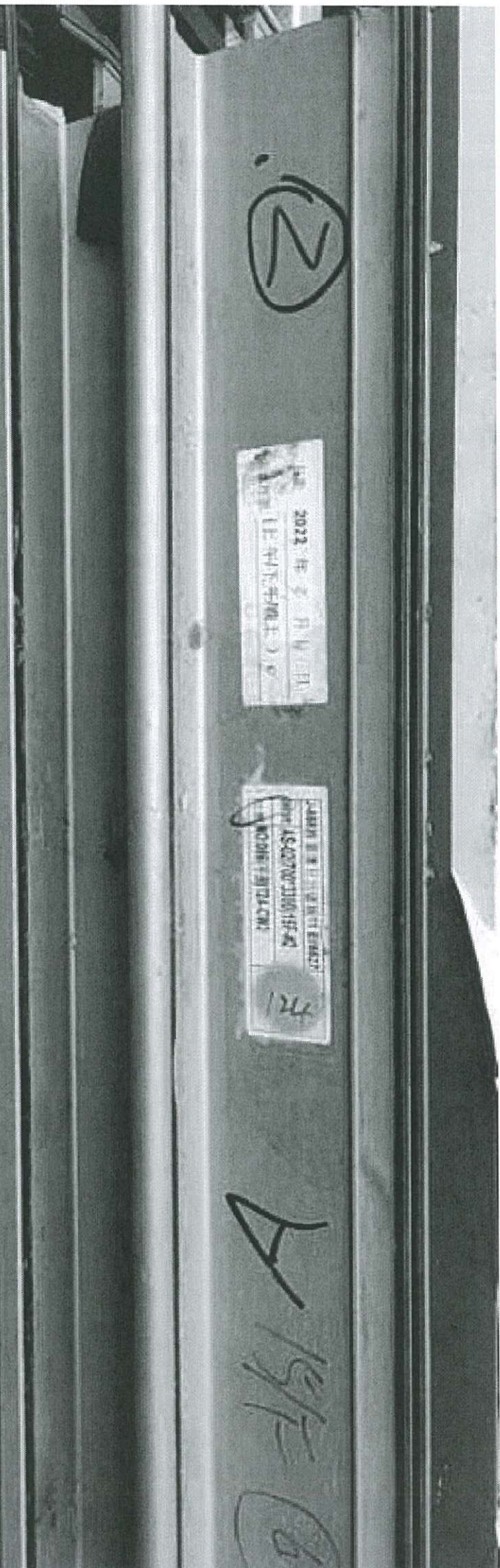



15K

15K

15K
G
Q

15K

15K

15K
G
Q

15K

1

15K

3

15K
G
Q

5

15K

15K

15K

2

16/8

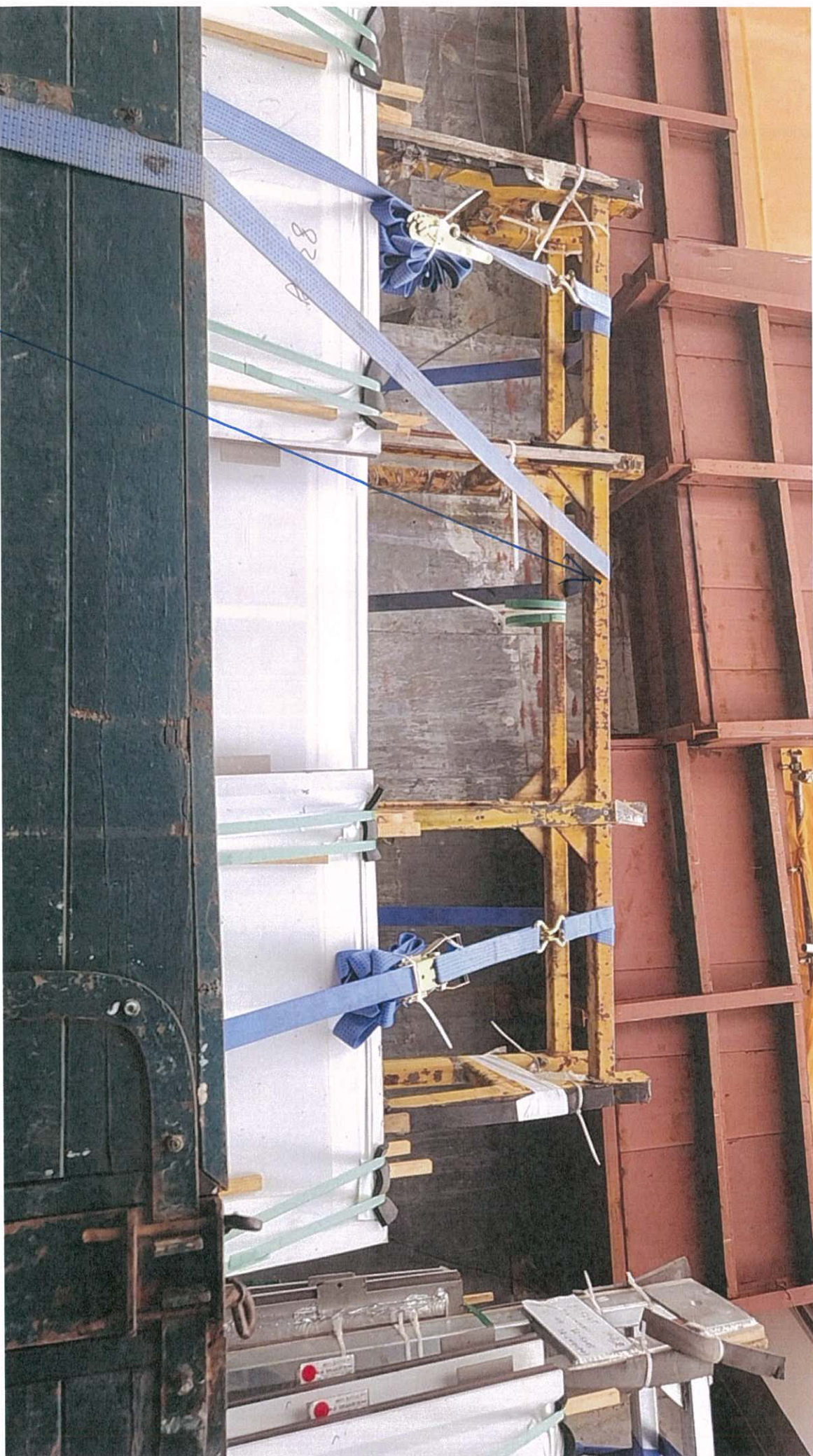

#2 零件已錯, 不能修理, 請勿再出, 生鏽有礙到地盤

11/5

~~再次发生~~

料内有螺絲

再次
发生

☆

請再檢查

#3

J858 康城11期 鋁廠(35)

好的，
 ap03 沒有修改，如做了3
 分一就請保留。
 ap04 有修改到，就請新做
 先行數量。
 謝謝

18/3/2023 下午12:31



Jason Leung

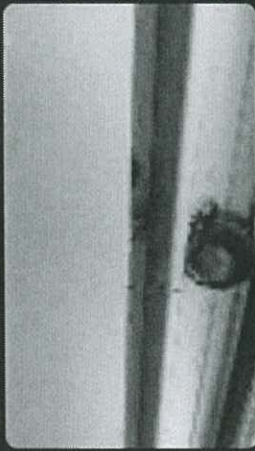

18/3/2023 下午12:32



Jason Leung

母料內有螺絲？

Jason Leung :



Jason Leung

3A

早前
世重

已有

加
能生

母料內

有螺絲

