

工程指示 / 要求簡箋(E.I.)

工程指示編號：EI / 613 / 23

修改版次： -

工程編號： J - 858

工程名稱：將軍澳日出康城 LP 11

工程項目：幕牆單元件 T1 AC AD 單元件 (即 T1A-CW3) 以 A 字架出貨 事宜

收件人：生統

發件人：Ant Yeung

日期：05/05/2023

要求提供 /  確認 事項

按地盆吊運需要，T1 AC AD 單元件使用 A 字架，吊到 flat roof 處理，減少橫向吊運距離，減少碰撞單元件。

此 T1 AC AD 單元件(即 T1A-CW3) 以 A 字架出貨。

\*\*未出貨的全改用 A 字架出貨 (包括廠內已落架，請也要改)

請在 2023.05.09 前完成上列要求。

附： 頁

原合約工程包

原合約工程加 / 減賬

新工程報價

分發東莞各部門：

( ) 生產技術總監	<input type="checkbox"/> 連附件	(✓) 技術部	<input checked="" type="checkbox"/> 連附件	( ) 生產部	<input type="checkbox"/> 連附件	( ) 機械部	<input type="checkbox"/> 連附件
( ) 採購部	<input type="checkbox"/> 連附件	(✓) 生產統籌部	<input checked="" type="checkbox"/> 連附件	(✓) 小羅&清	<input checked="" type="checkbox"/> 連附件		
(✓) 質檢部	<input checked="" type="checkbox"/> 連附件	( ) 會計部	<input type="checkbox"/> 連附件	( ) 報關組	<input type="checkbox"/> 連附件	( ) 其他	<input type="checkbox"/> 連附件

分發香港各部

( ) 行政部	<input type="checkbox"/> 連附件	( ) 會計部	<input type="checkbox"/> 連附件	( ) 統籌部	<input type="checkbox"/> 連附件	(✓) 工程部地盤科文 積哥、二寶	<input checked="" type="checkbox"/> 連附件
( ) 採購部	<input type="checkbox"/> 連附件	( ) QS 部	<input type="checkbox"/> 連附件	( ) 維修部	<input type="checkbox"/> 連附件	( ) 其他	<input type="checkbox"/> 連附件

傳遞編號：

發件人簽署：

HK 950 / 23

項目經理簽署：

29060

未出圖的、請改

A字架

孔田

此位置需允許

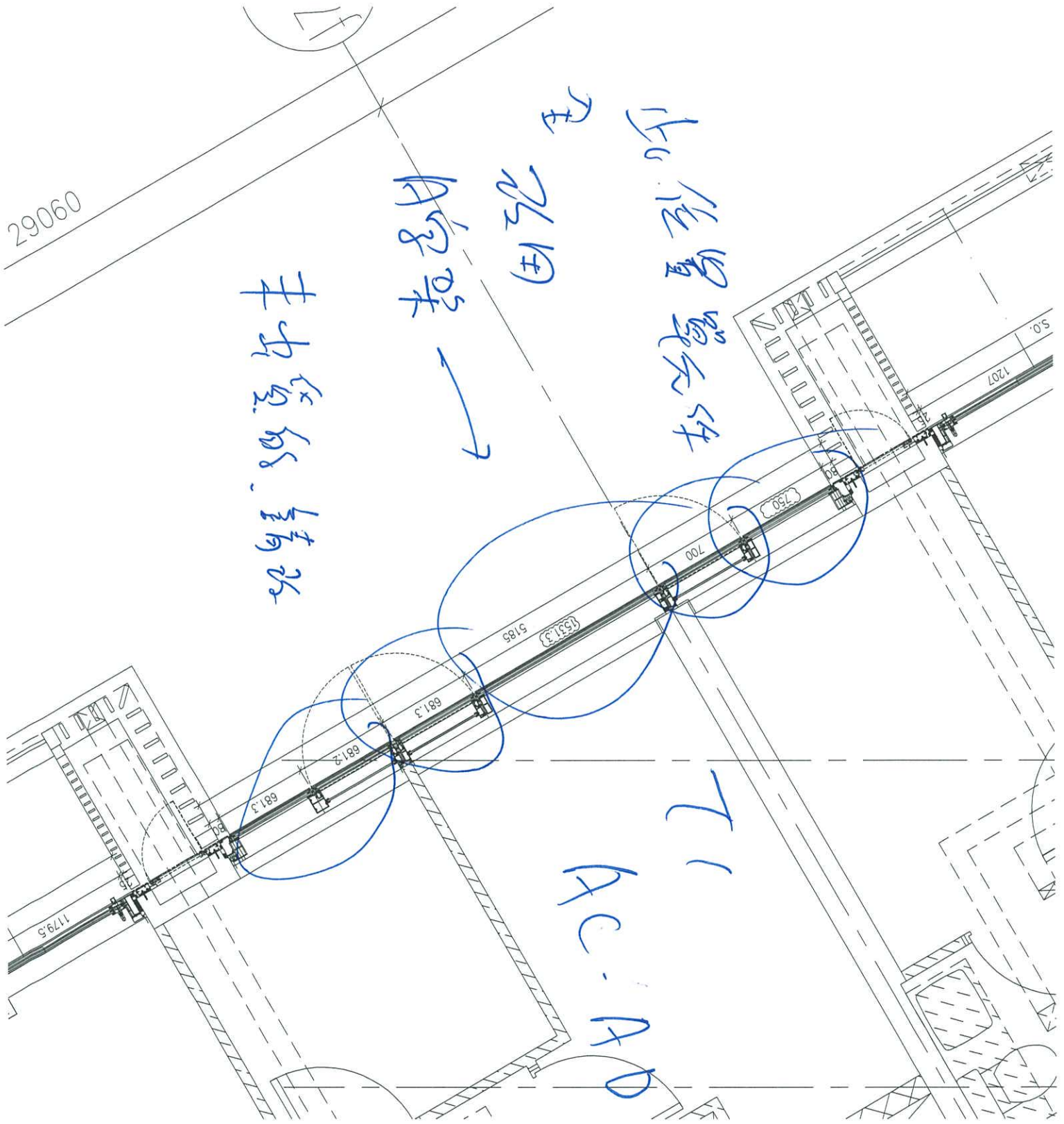



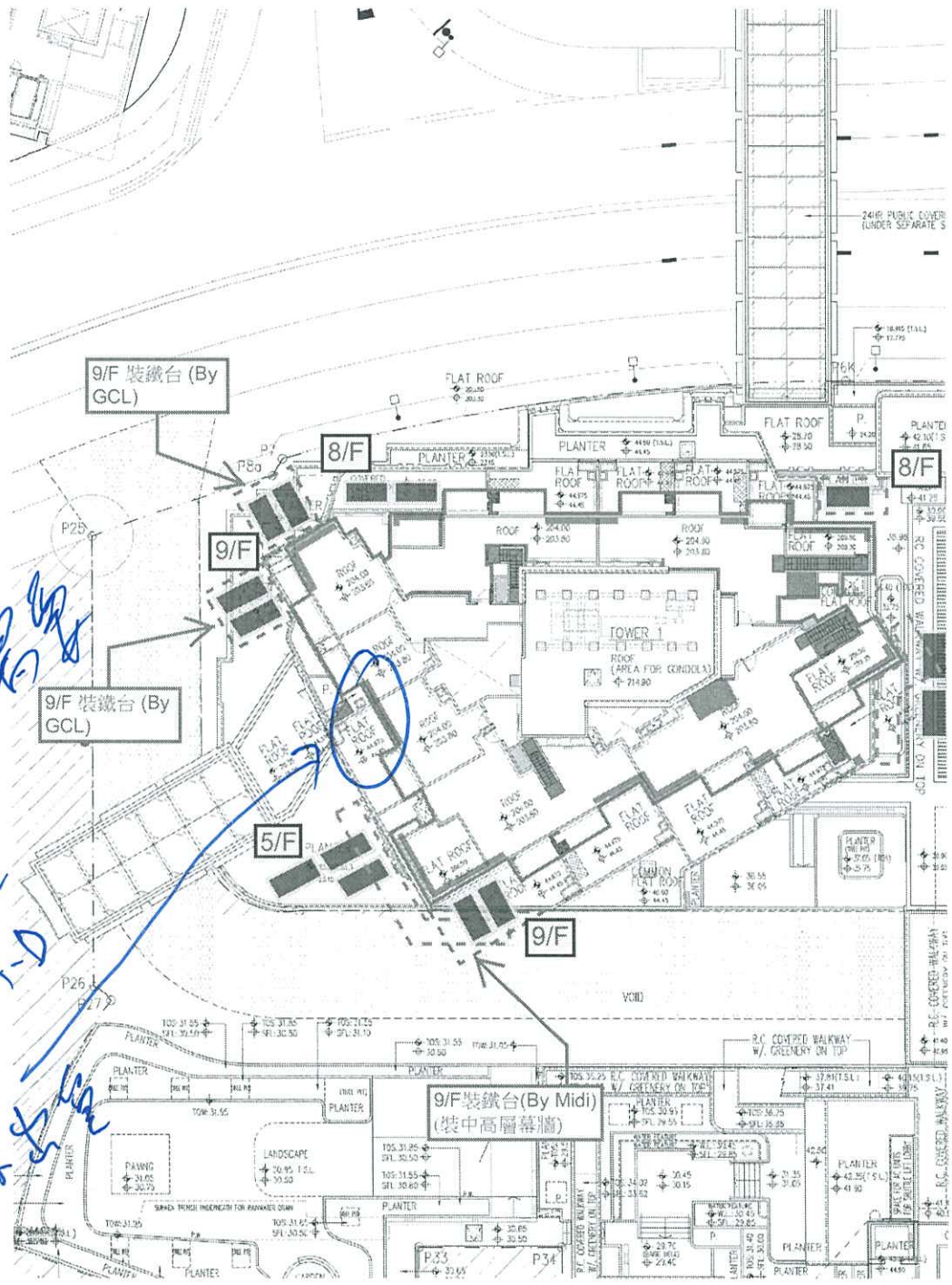

Handwritten blue annotations:

- 9/F 裝鐵台 (By GCL)
- TIA-C A-D
- Airflow