

工程指示 / 要求簡箋(E.I.)

工程指示編號 : EI / 6109 / 23 修改版次 :  
 工程編號 : J - 858 工程名稱 : 將軍澳日出康城 LP 11  
 工程項目 : 幕牆 拆圖指示 開模 2 個 請給模圖 和計算鋁料 BM  
 收件人 : 生統 / 拆圖 發件人 : Ant Yeung 日期 : 28/04/2023

要求提供 /  確認 事項 :

- |                                    |                                     |                               |
|------------------------------------|-------------------------------------|-------------------------------|
| <input type="checkbox"/> 初步鋁料 B.M. | <input type="checkbox"/> 加工拆圖, 然後生產 | <input type="checkbox"/> 尺寸表  |
| <input type="checkbox"/> 正式鋁料 B.M. | <input type="checkbox"/> 技術上資料 / 指示 | <input type="checkbox"/> 報價   |
| <input type="checkbox"/> 配件 B.M.   | <input type="checkbox"/> 樣辦或貨品說明書   | <input type="checkbox"/> 分判合約 |

內容 :

請轉交拆圖處理

#1 幕牆 AB 座中間收口 (47.5) 未畫, 要畫模圖

#2 趟門陣底的收口 未畫, 要畫模圖

請給模圖 CAD 和計算鋁料 BM

請在 2023.04.28 前完成上列要求。

附: 頁

- 原合約工程包  原合約工程加 / 減賬  新工程報價

分發東莞各部門 :

- ( ) 生產技術總監  連附件 (✓) 技術部  連附件 ( ) 生產部  連附件 ( ) 機械設計部  連附件  
 ( ) 採購部  連附件 (✓) 生產統籌部  連附件 (✓) 小羅&清  連附件  
 ( ) 質檢部  連附件 ( ) 會計部  連附件 ( ) 報關組  連附件 ( ) 其他 \_\_\_\_\_  連附件

分發香港各部門 :

- ( ) 行政部  連附件 ( ) 會計部  連附件 ( ) 統籌部  連附件 ( ) 工程部地盤科文\_積哥  連附件  
 ( ) 採購部  連附件 ( ) QS 部  連附件 ( ) 維修部  連附件 ( ) 其他 \_\_\_\_\_  連附件

傳遞編號 :

HK 899 / 23

發件人簽署 :

項目經理簽署 :

EG-DWG3

美特鋁質 有限公司  
MIDI Aluminium Fabricator Ltd.

工程號 J858 地盤 將軍澳 康城11期

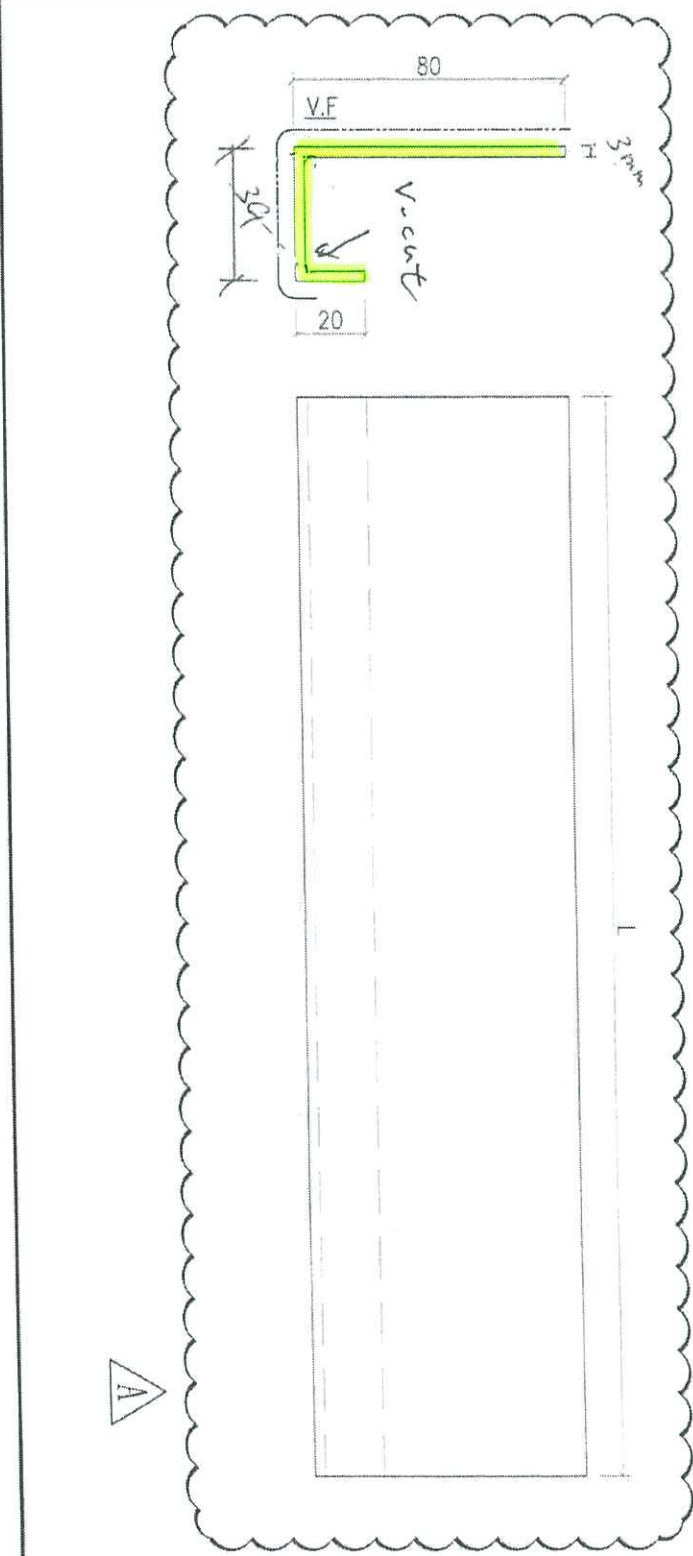

存 215309  
下 重做 215309

备注	产品编号	L	PXN=
W=2260	J858-SD-AP02A	914.5	285x3
W=2315	J858-SD-AP02B	942	285x3
W=2325	J858-SD-AP02C	947	285x3
W=2340	J858-SD-AP02D	954.5	285x3
W=2345	J858-SD-AP02E	957	285x3
W=2375	J858-SD-AP02F	972	285x3

開模和對B.M  
趟門頂窗  
牌氣收口

备注	产品编号	L	PXN=
W=2260	J858-SD-AP02L	1053.5	300x3
W=2315	J858-SD-AP02M	1081	300x3
W=2325	J858-SD-AP02N	1086	300x3
W=2340	J858-SD-AP02P	1093.5	300x3
W=2345	J858-SD-AP02Q	1096	300x3
W=2375	J858-SD-AP02R	1111	300x3

大窗器

地盤安裝

名稱	趟門背板	制圖	WYY	2022-03-07	修改	△	W.E.X	20221021
材料	3mm厚鋁板	復核			日期			
顏色	ECD3X10099S-JF2	批准			圖號	J858-SD-AP02		

原图 5644

美特铝质有限公司 MDI Aluminium Fabricator Ltd.				工程號 J858	類別	物料號 -	
				地盘 康城11期	制圖 W. E. X	2022-12-02	圖號 CL-03
修改 -	-	-	採用工廠	地盤 <input checked="" type="checkbox"/>	圖紙名稱 铝折件	復核 -	數量 -
日期 -	-	-	材料顏色 PVF2 (香槟金)	材料 3.0mm 铝板	批准 -	-	單件重量 - (KG)

表面处理: PVF2 (香槟金ECD3X10099S-NF1)

折

编号	L	合计数量
CL-03A	2370	140

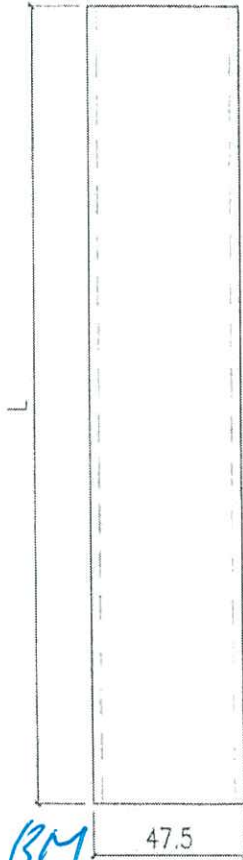

放行  
T2 T3  
12, 15, 16 IF 用量

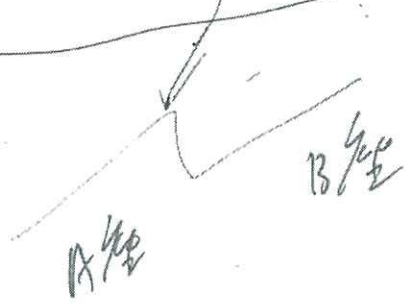

A 型 与 B 型 中间

開程和折 BM

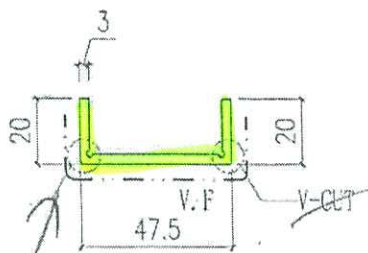

~~V-CLT~~

22 号 易 断  
V-CLT

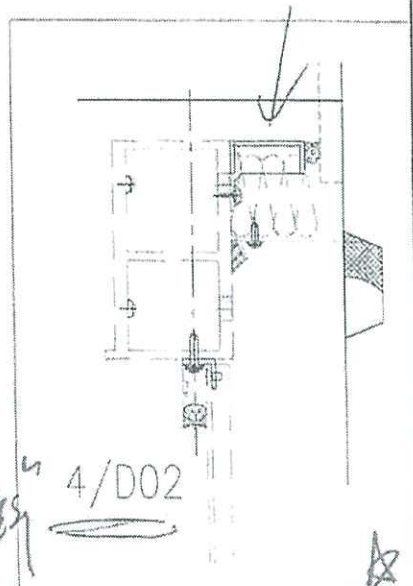

4/D02

☆