

## 工程指示 / 要求簡箋(E.I.)

工程指示編號：EI / 5838 / 23

修改版次：

工程編號：J - 858

工程名稱：將軍澳日出康城

工程項目：幕牆鋁碼 拆圖修改

收件人：生統 / 王良 / 拆圖

發件人：Ant Yeung

日期：13/03/2023

□要求提供 / □確認 事項：

- |                                    |                                     |                               |
|------------------------------------|-------------------------------------|-------------------------------|
| <input type="checkbox"/> 初步鋁料 B.M. | <input type="checkbox"/> 加工拆圖，然後生產  | <input type="checkbox"/> 尺寸表  |
| <input type="checkbox"/> 正式鋁料 B.M. | <input type="checkbox"/> 技術上資料 / 指示 | <input type="checkbox"/> 報價   |
| <input type="checkbox"/> 配件 B.M.   | <input type="checkbox"/> 樣辦或貨品說明書   | <input type="checkbox"/> 分判合約 |

內容：

由於地盤石屎出入問題和工人開鋁叉碼孔的偏差，需要增加 tolerance現按地盤建議更改鋁叉碼的 1. 鵝蛋孔，及 2. 加長鋁碼闊度。(已問計數批准)另外由於鋁碼闊度增加，因此要加訂鋁料。

謝謝

請在 2023.03.20 前完成上列要求。

附：

- |                                 |                                      |                                |
|---------------------------------|--------------------------------------|--------------------------------|
| <input type="checkbox"/> 原合約工程包 | <input type="checkbox"/> 原合約工程加 / 減賬 | <input type="checkbox"/> 新工程報價 |
|---------------------------------|--------------------------------------|--------------------------------|

原因：-



分發東莞各部門：

- |   |   |   |   |                               |                              |  |   |
|---|---|---|---|-------------------------------|------------------------------|--|---|
| <input type="checkbox"/> 生產技術總監         | <input type="checkbox"/> 連附件            | <input checked="" type="checkbox"/> 技術部   | <input checked="" type="checkbox"/> 連附件 | <input type="checkbox"/> 生產部  | <input type="checkbox"/> 連附件 | <input type="checkbox"/> 機械設計部                   | <input type="checkbox"/> 連附件            |
| <input type="checkbox"/> 採購部            | <input type="checkbox"/> 連附件            | <input checked="" type="checkbox"/> 生產統籌部 | <input checked="" type="checkbox"/> 連附件 | <input type="checkbox"/> 小羅&清 | <input type="checkbox"/> 連附件 |  |   |
| <input checked="" type="checkbox"/> 質檢部 | <input checked="" type="checkbox"/> 連附件 | <input type="checkbox"/> 會計部              | <input type="checkbox"/> 連附件            | <input type="checkbox"/> 報關組  | <input type="checkbox"/> 連附件 | <input checked="" type="checkbox"/> 其他 <u>水洪</u> | <input checked="" type="checkbox"/> 連附件 |

分發香港各部門：

- |                              |                              |                               |                              |                              |                              |  |                              |
|------------------------------|------------------------------|-------------------------------|------------------------------|------------------------------|------------------------------|--|------------------------------|
| <input type="checkbox"/> 行政部 | <input type="checkbox"/> 連附件 | <input type="checkbox"/> 會計部  | <input type="checkbox"/> 連附件 | <input type="checkbox"/> 統籌部 | <input type="checkbox"/> 連附件 | <input type="checkbox"/> 工程部地盤科文 <u>積哥</u> | <input type="checkbox"/> 連附件 |
| <input type="checkbox"/> 採購部 | <input type="checkbox"/> 連附件 | <input type="checkbox"/> QS 部 | <input type="checkbox"/> 連附件 | <input type="checkbox"/> 維修部 | <input type="checkbox"/> 連附件 | <input type="checkbox"/> 其他 _____          | <input type="checkbox"/> 連附件 |

傳遞編號：

HK 443 / 23發件人簽署：項目經理簽署：



美特鋁質有限公司  
MIDI ALUMINIUM FABRICATOR LTD.

P1/2

### INTERNAL MEMO

送 呈: Jason / 三原. 發出日期: 10-3-2023.

發 件 人: 積奇. 副本送交:

工程編號名稱: J-858. 日出康城 LP-11

有關更改. 尺碼仔加工資料

世常. 垂昌建議. 以後生產的幕牆尺碼仔

加工. 靠牆面該邊. 加大 24.5mm. 以避

免因牆身扁入室內. 而需在現場更換

加大尺碼仔. 配合安裝. 調正. 尺口位置. 要

求. 將原本的尺碼. 靠牆邊. 呢吋. 預早加大.

詳細. 請看. 附上. 加工. 圖紙. 1張.

拜. 你們. 同意的話. 請. 安排. 修改

所有. 尺碼. 加工. 圖. 並. 通知. 工廠. 謝謝!  
生產.

發件人簽署:

 美特鋁質有限公司 MIDI Aluminium Fabricator Ltd.				工程號 J858 地盘 康城11期	類別 制圖 W. E. X	物料號 - 2022-06-14	圖號 X86257-01L 數量 4793
修改 - 日期 -	採用工廠 ✓ 材料颜色 CHROMATE	图纸名称 铝固定码加工图 材料 X86257	復核 - 批准 -	單件重量 - (KG)			

叉碼仔更改加預料如下:

TO Jason 伍源  
 FR 積奇  
 10/3/2023

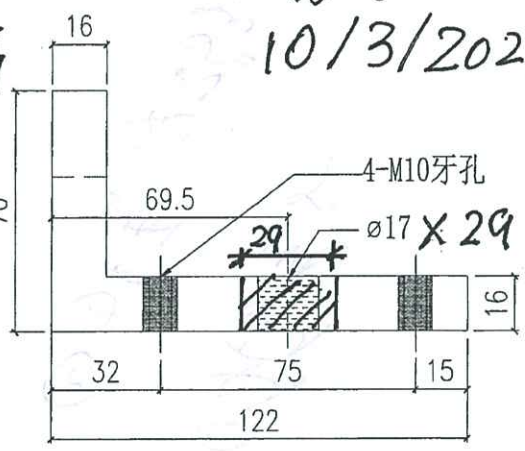
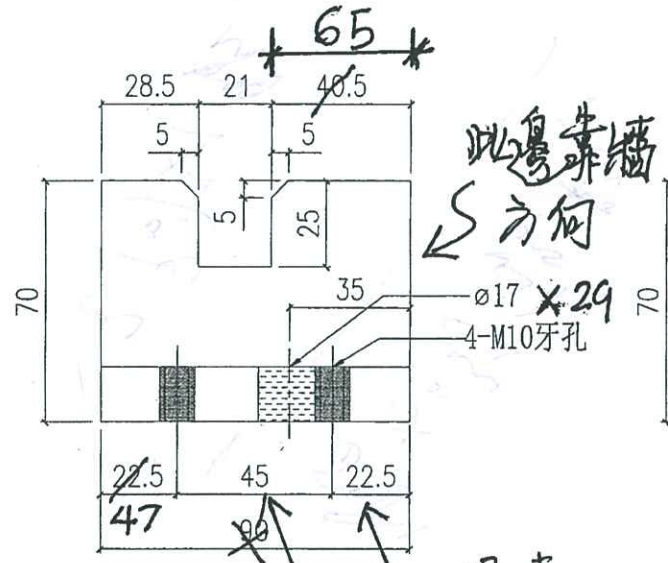

保持 保持 保持 保持  
 保持 65 ← 此端加大 24.5 = 65

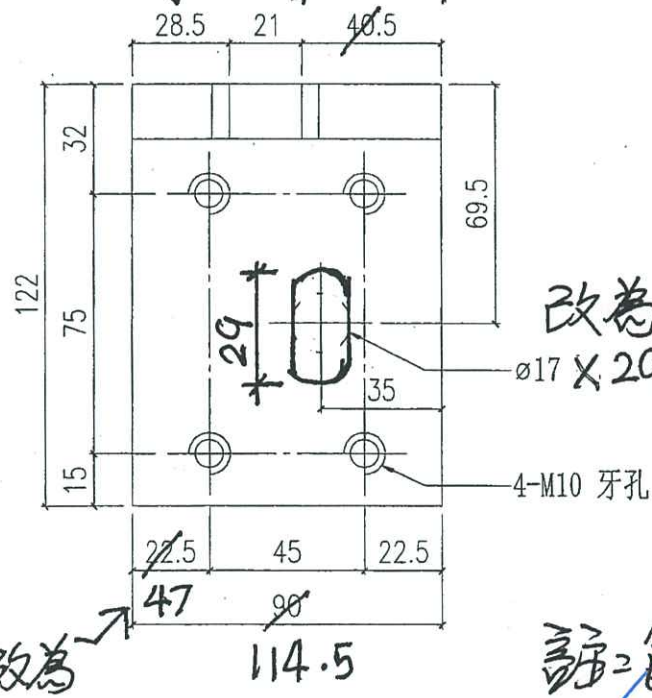

改為 X86257  
 和X8-款

改為 114.5  
 註=包含左右/中位位/邊位  
 的各款叉碼。

< 舉例圖 >

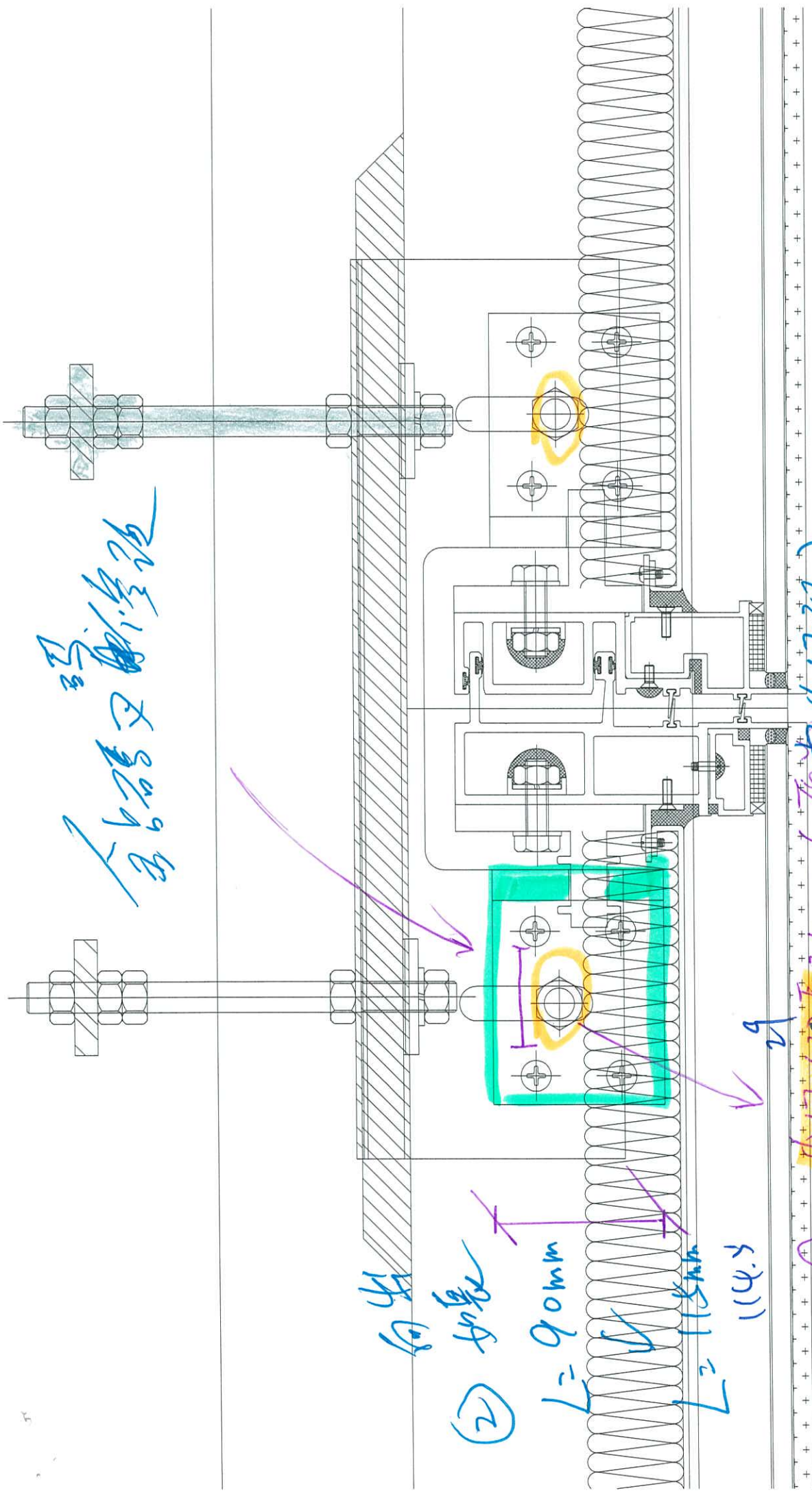

合页及玻璃

向里

② 加量

$L=90mm$

$L=18mm$

(4.5)

①

$\phi(78L)$

(原为  $\phi(78L)$ )

$\phi(78L)$

在合页玻璃上

Section 底有合页