



工程指示 / 要求簡箋(E.I.)

工程指示編號：EI / 423 5808 修改版次：  
 工程編號：J - 858 工程名稱：將軍澳日出康城  
 工程項目：幕牆 地盤用配件-M24 拉爆 (修補方案)  
 收件人：林哥 發件人：Ant Yeung 日期：06/03/2023

要求提供 / 確認 事項：

- |                                    |                                     |                               |
|------------------------------------|-------------------------------------|-------------------------------|
| <input type="checkbox"/> 初步鋁料 B.M. | <input type="checkbox"/> 加工拆圖，然後生產  | <input type="checkbox"/> 尺寸表  |
| <input type="checkbox"/> 正式鋁料 B.M. | <input type="checkbox"/> 技術上資料 / 指示 | <input type="checkbox"/> 報價   |
| <input type="checkbox"/> 配件 B.M.   | <input type="checkbox"/> 樣辦或貨品說明書   | <input type="checkbox"/> 分判合約 |

內容：

按地盤修補方案(T2 用)要求:

訂 HST3-R M24\*230 20 粒，送地盤用。

謝謝

請在 2023.03.13 前完成上列要求。

附：

- 原合約工程包                       原合約工程加 / 減賬                       新工程報價

原因：-

分發東莞各部門：

- |                                 |                              |                                |                              |                               |                              |                                       |                              |
|---------------------------------|------------------------------|--------------------------------|------------------------------|-------------------------------|------------------------------|---------------------------------------|------------------------------|
| <input type="checkbox"/> 生產技術總監 | <input type="checkbox"/> 連附件 | <input type="checkbox"/> 技術部   | <input type="checkbox"/> 連附件 | <input type="checkbox"/> 生產部  | <input type="checkbox"/> 連附件 | <input type="checkbox"/> 機械設計部        | <input type="checkbox"/> 連附件 |
| <input type="checkbox"/> 採購部    | <input type="checkbox"/> 連附件 | <input type="checkbox"/> 生產統籌部 | <input type="checkbox"/> 連附件 | <input type="checkbox"/> 小羅&清 | <input type="checkbox"/> 連附件 |                                       |                              |
| <input type="checkbox"/> 質檢部    | <input type="checkbox"/> 連附件 | <input type="checkbox"/> 會計部   | <input type="checkbox"/> 連附件 | <input type="checkbox"/> 報關組  | <input type="checkbox"/> 連附件 | <input type="checkbox"/> 其他 <u>水洪</u> | <input type="checkbox"/> 連附件 |

分發其他分判：

分發香港各部門：

- |                              |                              |                               |                              |   |   |   |   |
|------------------------------|------------------------------|-------------------------------|------------------------------|---|---|---|---|
| <input type="checkbox"/> 行政部 | <input type="checkbox"/> 連附件 | <input type="checkbox"/> 會計部  | <input type="checkbox"/> 連附件 | <input checked="" type="checkbox"/> 統籌部 | <input checked="" type="checkbox"/> 連附件 | <input checked="" type="checkbox"/> 工程部地盤科文 <u>積哥</u> | <input checked="" type="checkbox"/> 連附件 |
| <input type="checkbox"/> 採購部 | <input type="checkbox"/> 連附件 | <input type="checkbox"/> QS 部 | <input type="checkbox"/> 連附件 | <input type="checkbox"/> 維修部            | <input type="checkbox"/> 連附件            | <input type="checkbox"/> 其他 _____                     | <input type="checkbox"/> 連附件            |

傳遞編號：

HK / 23

發件人簽署：

項目經理簽署：

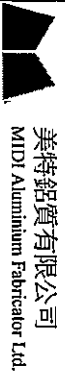

美特鋁質有限公司  
MTD Aluminum Fabricator Ltd.

工程號:	J-858	計算:	WCM	日期:	2023.03.06	送呈:	Jason哥	
地盤名稱:	康城11期	核對:		日期:	2023.03.06	副本:		
項目類別:	修補方案用 單元幕牆	批准:		日期:				
BM編號: 修補方案用	A/C Code: 預留絲桿被別斷的修補方案 (EI 5808)						此BM依 MC 41600	

序號	修改標示	配件圖號	物料編號	配件名稱	顏色	實用	後備	總數	單位	備註
1			H111 HST3-R	M24*230mm 拉爆	A4-70	20	0	20	套	T2A-E
2										



美特鋁質有限公司  
MIDI ALUMINIUM FABRICATOR LTD.

編號: MC/41600/858

2022年11月24日

金門建築有限公司  
官塘海濱道 77 號  
海濱匯 1 座 22 樓

電郵及郵遞

收件人: 王振健先生

項目: 日出康城 11 期地盤  
有關 T2 預留絲桿被界斷事宜

您們好!

經本司管工巡查 T2 座時發現有 3 支預留絲桿被界斷，核實是鋁模拆模時界斷，位置如下:

座數	樓層	數量
T2A-E 單位	18/F	2 支
T2A-E 單位	16/F	1 支

有關界斷預留桿為破壞物料行為，導致物料報廢和需要重新補訂物料及進行修補方案。本司將保留追究權利，報價將另行附上。

附上臨時管控的通告，此作記錄。如有問題可直接聯絡本司。

此謝

美特鋁質有限公司

譚劍文

董事

附件: 共五頁

抄送: 金門 - Mr. Jun Tsui / Mr. Brian Ng (電郵)  
信和 - Mr. Terry Wan / Mr. Andy Chan / Mr. Kenneth Leung (電郵)

FM/MT/DW/JL/BL/AY/yl





美特鋁質有限公司  
MIDI ALUMINIUM FABRICATOR LTD.

地盤便箋

日期: 23-11-2022

由: 美特鋁質有限公司

送呈: 金門建築有限公司

發件人: 馬 (印)

收件人: Terry, Woods

檔案編號: \_\_\_\_\_

抄送: 啊源

項目: J-858 日出康城 LP11.

T2預留絲剛碼被鋸斷專直。

T2屋巡查時發現有2支預留絲剛被鋸斷，經核實是鋸模拆模時鋸斷的位置如下：

T2A-E      18/F      2支。

T2A-E      16/F      1支。

附相2張

位置圖2張

發件人簽署: 馬 (印)

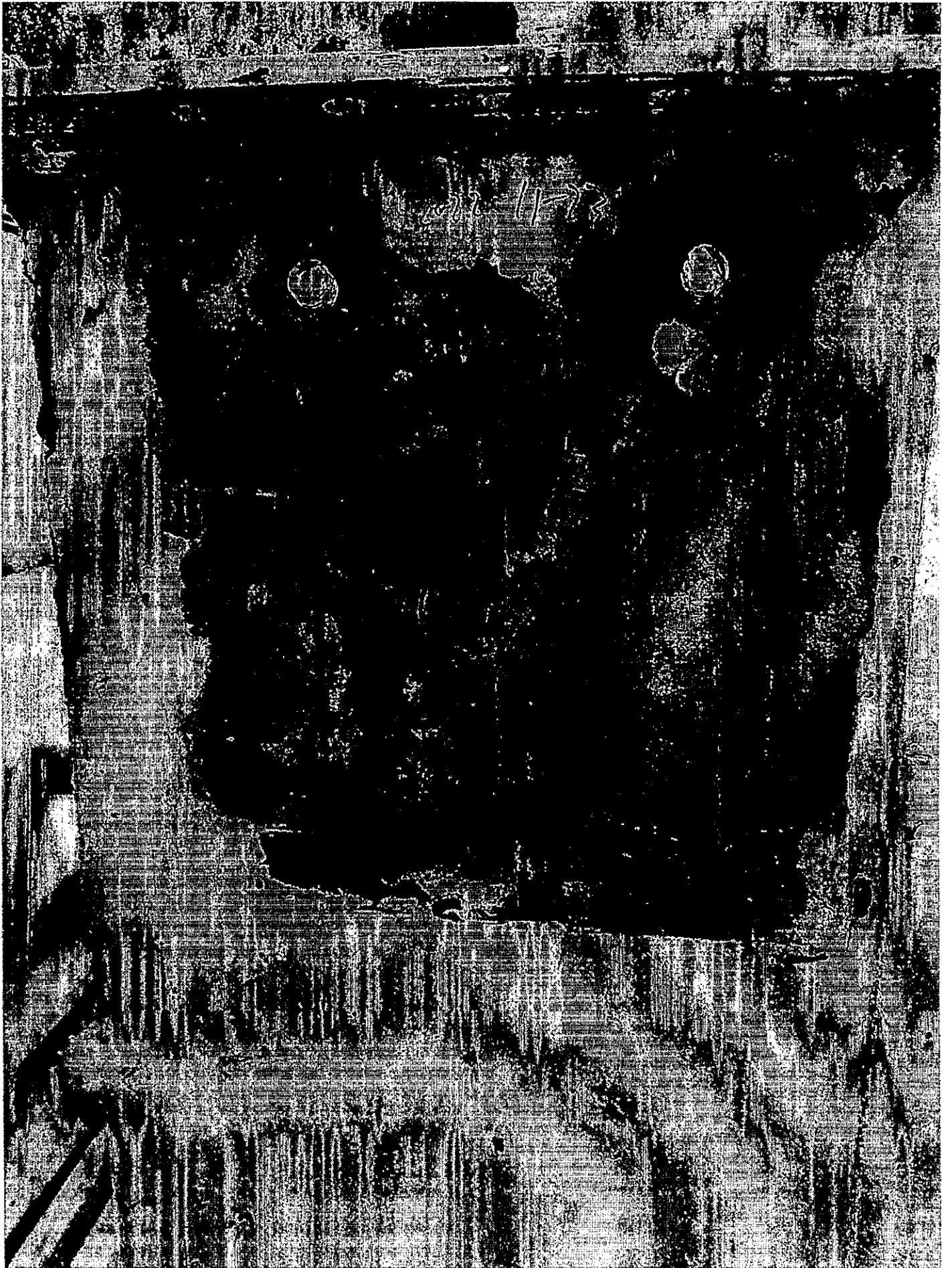



18/F  
A-E

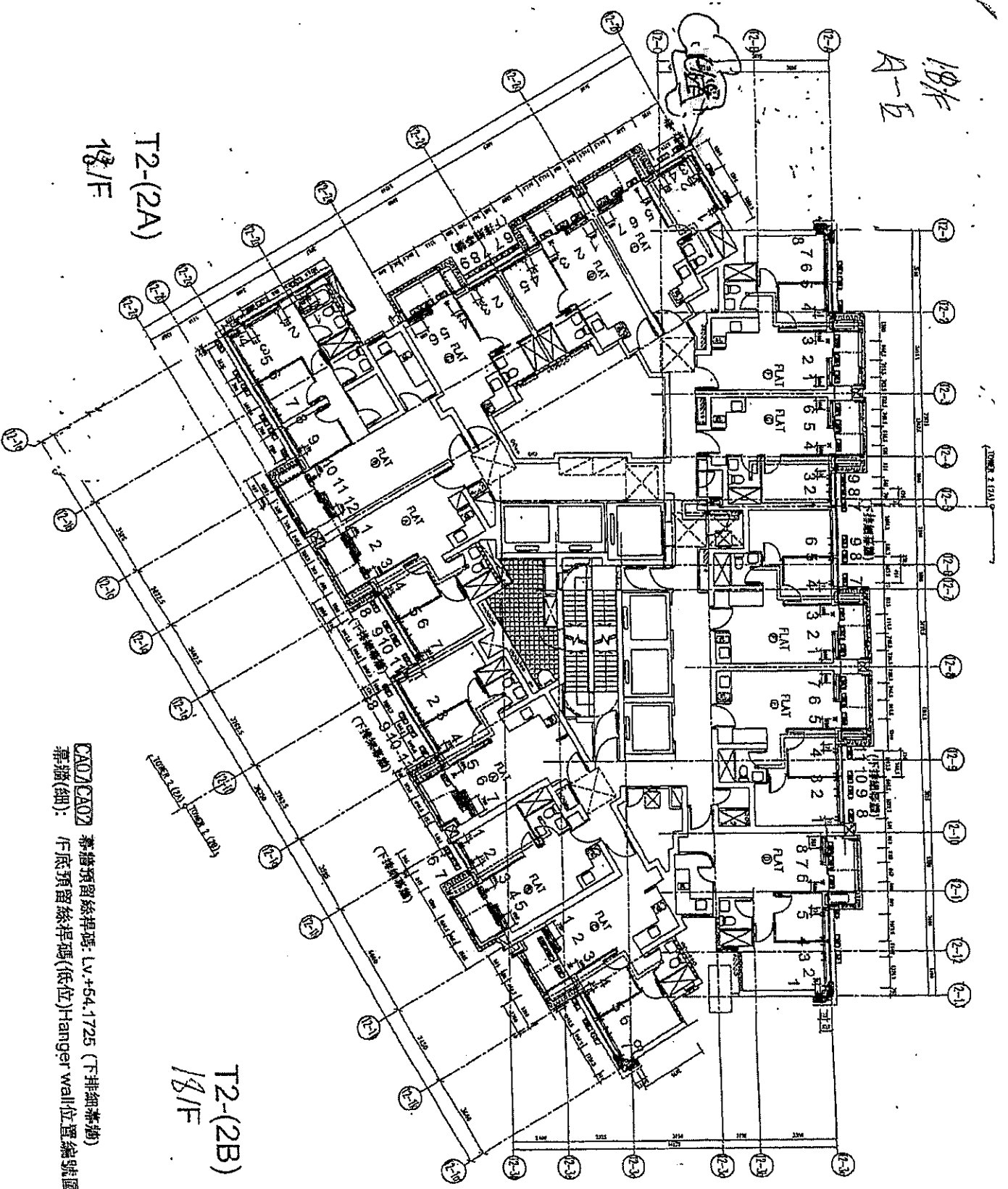

T2-(2A)

18/F

T2-(2B)

18/F

CA07/CA07 幕牆預留絲桿碼: LV.+54.1725 (下排細幕牆)  
幕牆(細): /F底預留絲桿碼(低位)-Hanger wall位置編號圖

16/F  
A-5

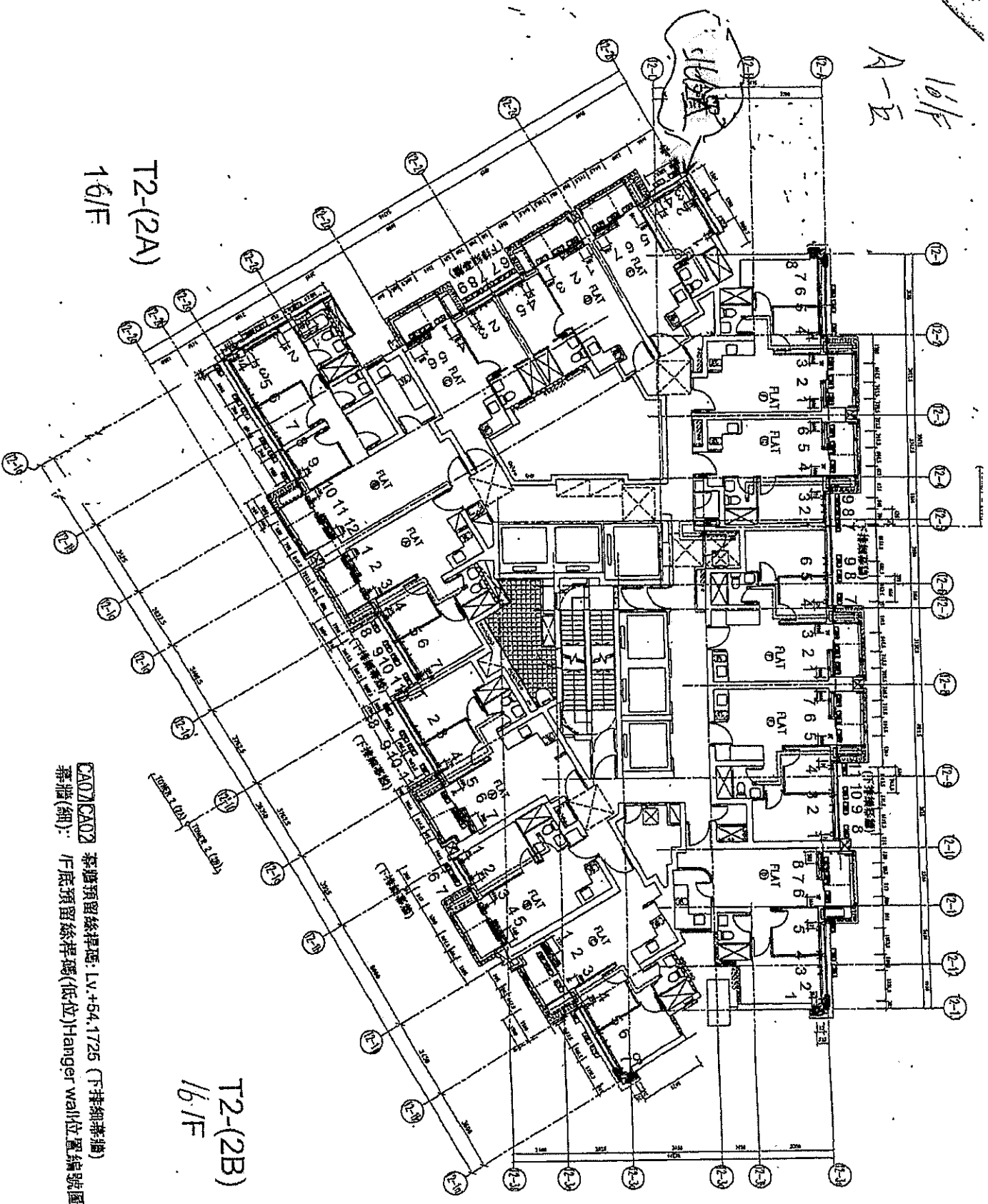

T2-(2A)  
16/F

T2-(2B)  
16/F

CA01/CA02 幕牆預留絲桿碼: Lv.+54.1726 (下掛細幕牆)  
幕牆(鋼): 1F底預留絲桿碼(低位)Hanger wall位置編號圖