

工程指示 / 要求簡箋(E.I.)

工程指示編號：EI/575/23

修改版次：-

工程編號：J-858

工程名稱：將軍澳日出康城

工程項目：佛沙窗 窗玉改方向 現場改 (分判)

收件人：[偉哥] QS

發件人：Ant Yeung

日期：14/02/2023

以此為準

□要求提供 / □確認 事項：

- | | | |
|---------------|----------------|----------|
| () 初步鋁料 B.M. | () 加工拆圖，然後生產 | () 尺寸表 |
| () 正式鋁料 B.M. | () 技術上資料 / 指示 | () 報價 |
| () 配件 B.M. | () 樣辦或貨品說明書 | () 分判合約 |

28/2

附上最後方向

內容：

請按附件分判佛沙窗 窗玉現場改方向 (33 隻)

- 因則師 comment 佛沙窗修改，B 座-D 單位 Bath 窗需要改方向。
- 涉及窗號和樓層 T1 9-26/F，T2 9-22/F，T3 9-19/F (14+11+8=33 隻) 共 33 隻窗玉 需要改方向和加裝遮醜片。其餘已在佛沙廠更換。
- 附上佛沙廠生產記錄統計
- 附上改窗玉方向的方案供參考
- 原 EI4395 已按批圖生產，後來則師才 Comment 修改，已和信和視像點數 Abortive (2022.6.30)。
- 附上最後開窗方向圖紙
- 電郵已確認最後方向，正式 AI 未收，已再 Reminder 追 AI

新力
黃攝新做

謝謝

請在 2023.02.28 前完成上列要求。

↳ 請安排李理高前 改玉

附：

↳ 改前改後拍照給 QS 上 Quotation.

以上項目為：

- 原合約工程包
 原合約工程加 / 減賬
 新工程報價

原因：-

↳ 做出貨 請用 EI

分發東莞各部門：

- | | | | | | | | |
|------------|------------------------------|-----------|------------------------------|----------|------------------------------|-----------|----------------------------------|
| () 生產技術總監 | <input type="checkbox"/> 連附件 | () 技術部 | <input type="checkbox"/> 連附件 | () 生產部 | <input type="checkbox"/> 連附件 | () 機械設計部 | <input type="checkbox"/> 連附件 |
| () 採購部 | <input type="checkbox"/> 連附件 | () 生產統籌部 | <input type="checkbox"/> 連附件 | () 小羅&清 | <input type="checkbox"/> 連附件 | | |
| () 質檢部 | <input type="checkbox"/> 連附件 | () 會計部 | <input type="checkbox"/> 連附件 | () 報關組 | <input type="checkbox"/> 連附件 | () 其他 | 楊榮輝 <input type="checkbox"/> 連附件 |

4395 "0 改", 附上最後

分發香港各部門：

- | | | | | | | | | |
|---------|------------------------------|----------|------------------------------|---------|---|-------------|------------------------------|----|
| () 行政部 | <input type="checkbox"/> 連附件 | () 會計部 | <input type="checkbox"/> 連附件 | () 統籌部 | <input type="checkbox"/> 連附件 | () 工程部地盤科文 | <input type="checkbox"/> 連附件 | 積哥 |
| () 採購部 | <input type="checkbox"/> 連附件 | () QS 部 | <input type="checkbox"/> 連附件 | () 維修部 | <input checked="" type="checkbox"/> 連附件 | () 其他 | <input type="checkbox"/> 連附件 | |

[Handwritten signature box]

傳遞編號：

發件人簽署：[Signature]

HK / 23

項目經理簽署：[Signature]

PI

B.D. REF. :

Handwritten notes:
129-6611
A

CLIENT :
Sino Land Company Limited
Sino Land Company Limited

ARCHITECT :
Ronald Lu & Partners
Ronald Lu & Partners (HK) Ltd.
羅蘭路建築師事務所 (香港) 有限公司

MAIN CONTRACTOR :
美特鋸實有限公司

STRUCTURAL ENGINEER :
AECOM

FAÇADE CONSULTANT :
AECOM

NOTE :
1. ALL DIMENSIONS ARE IN METERS.
2. ALL ELEVATIONS ARE VIEWED FROM OUTSIDE.
3. ALL DIMENSIONS TO BE VERIFIED ON SITE BEFORE FABRICATION.

LEGEND :

- RECALL MARK NO.
- REFER SHEET NO.
- F.F.L. — FINISHED FLOOR LEVEL
- S.F.L. — STRUCTURAL FLOOR LEVEL
- REVERSED DETAIL

B	15-11-2021	REVISED AS PER ARCHITECT COMMENT
A	28-10-2021	REVISED AS PER ARCHITECT COMMENT
NO.	DATE	REVISION

JOB NO. : J-856
PROJECT : PROPOSED RESIDENTIAL DEVELOPMENT AT TROY CENTER, PHASE 1, LOHAS PARK, TSEUNG KWAN O, N.T.

TITLE : FULL PLAN LAYOUT (FOR T2, 10TH, 12TH-39TH FLOOR PLAN) (41ST-66TH FLOOR PLAN)

DATE : 04-OCT-21
SCALE : 1:150
DRAWN BY :
CHECKED BY :

LOCATION	QTY
T2B Flat D BATH	48
T2B Flat D KIT.	48
T2A Flat D BATH	48
T2A Flat C BATH	48

美特鋸實有限公司
MIDI ALUMINIUM FABRICATOR LTD.
Units 6-8, Sunny Industrial Centre, 1/F
810 Chee Mee Ling Road, Kowloon
Tel: (852) 27727666
Fax: (852) 27727666
DWG NO. : J856-FW-3202
REV. : B



10TH, 12TH-39TH, 41ST-66TH FLOOR PLAN — TOWER 2 (48 STOREYS)

BD. REF. :
 CLIENT : 德和置業有限公司
 Sino Land Company Limited

ARCHITECT : Ronald Lu & Partners
 Ronald Lu & Partners (HK) Ltd.
 呂文輝建築師事務所 (香港) 有限公司

STRUCTURAL ENGINEER : AECOM
 FACADE CONSULTANT : AECOM

NOTE :
 1. ALL DIMENSIONS ARE IN mm.
 2. ALL ELEVATIONS ARE VIEWED FROM OUTSIDE.
 3. ALL DIMENSIONS TO BE VERIFIED ON SITE BEFORE FABRICATION.

LEGEND :
 (A) --- DETAIL MARK NO.
 (B) --- REFER SHEET NO.

1. F.F.L. --- FINISHED FLOOR LEVEL
 2. S.F.L. --- STRUCTURAL FLOOR LEVEL
 3. (R) --- REVERSED DETAIL

B	05-04-2022	REVISED AS PER ARCHITECT COMMENT
A	08-12-2021	REVISED AS PER ARCHITECT COMMENT
NO.	DATE	REVISION
JOB NO. :	J-8568	
PROJECT :	PROPOSED RESIDENTIAL DEVELOPMENT AT TOWER 708P, PHASE 11, LOHAS PARK, TSEUNG KWAN O, N.T.	

TITLE : PRECAST ALUM. WINDOW SCHEDULE
 DATE : 04-OCT-21
 SCALE : 1:30
 DRAWN BY :
 CHECKED BY :
 DWG NO. : J856-PW-2105
 REV. : B

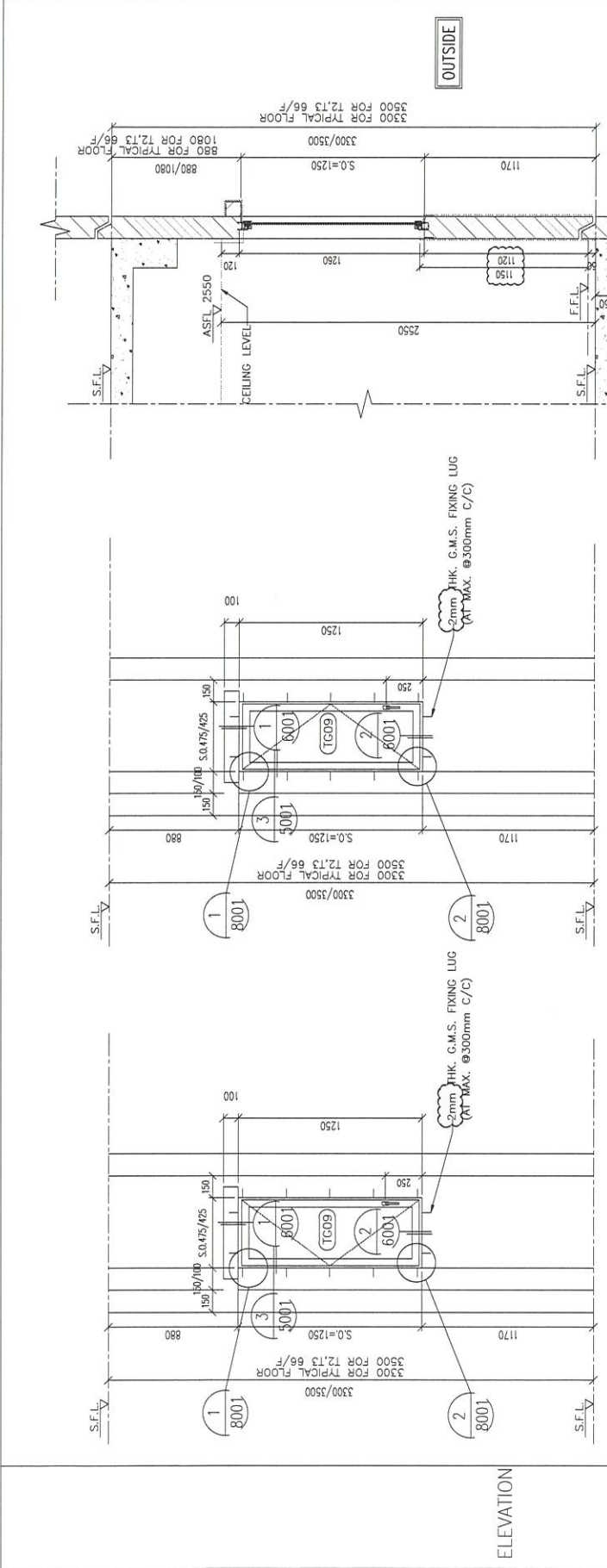

GLAZING AREA	Required = 0.305 Provided = 0.594
OPENABLE AREA	Required = 0.305 Provided = 0.686
WINDOW MARK	(A-B) (B-1) PRECAST=P21
SECTION :	50mm ALUM. SECTION WITH PVF2 COATING(SILVER CHAMPAGNE) COLOUR
QTY.	49 NOS. (FLAT F)
LOCATION :	TOWER 3(3A) FLAT F BATHROOMS(9/F,10/F,12/F-39/F,41/F-66/F)
GLAZING :	6mm THK HEAT STRENGTHENED CLEAR GLASS + 1.52mm MILKY WHITE PVB + 6mm THK LOW IRON HEAT STRENGTHENED CLEAR GLASS
REMARK :	

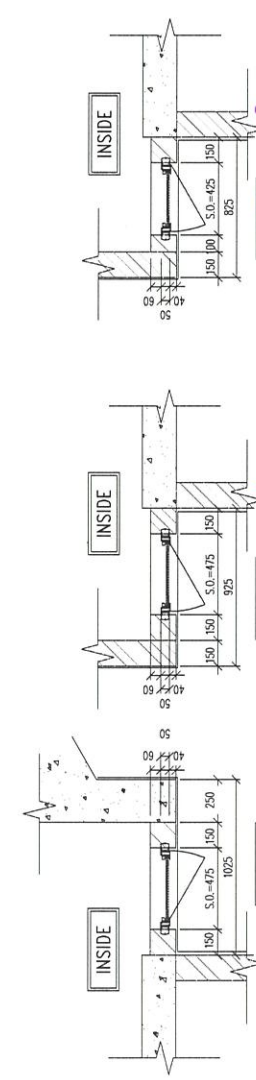
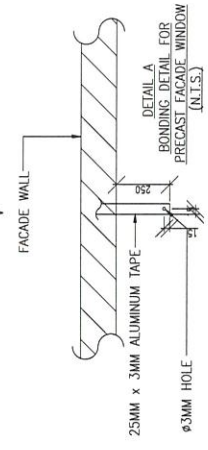

Handwritten notes in Chinese: 窗戶最大高度方向 (Window maximum height direction), 窗戶最大寬度方向 (Window maximum width direction).

J-858, EI/4846改窗方向步驟

解內框
窗向步驟

- ① 拆出包裝膠紙
- ② 拆出窗玉及窗玉配件
- ③ 拆出窗框配件及清膠
- ④ 窗框重新鑽扣碼、扇撐、夾叭孔
- ⑤ 重新加工窗玉及玻璃線 (帶手柄一只)
- ⑥ 窗框窗玉組合
- ⑦ 重新包膠紙

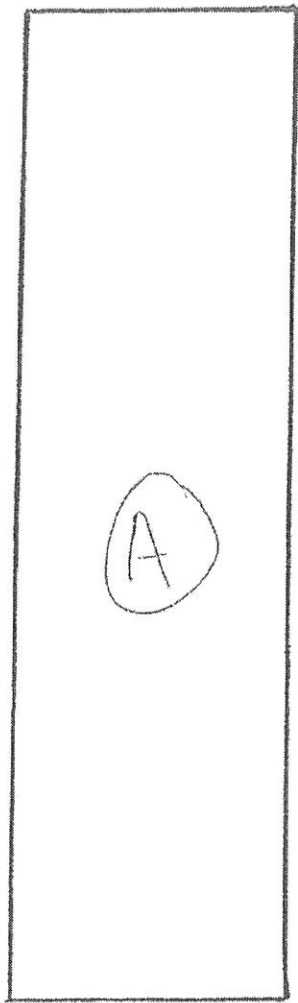

43 mm 厚

1 mm 厚

12.0 mm

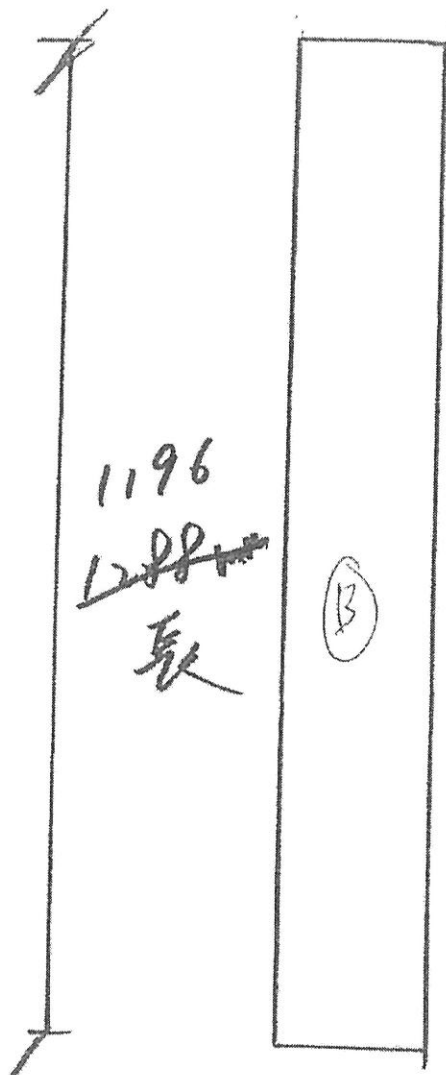

1196
~~1288~~
長

21 mm 厚

1 mm 厚

12.0 mm

ECDB3X1099S-JP2



78x8

備用
用

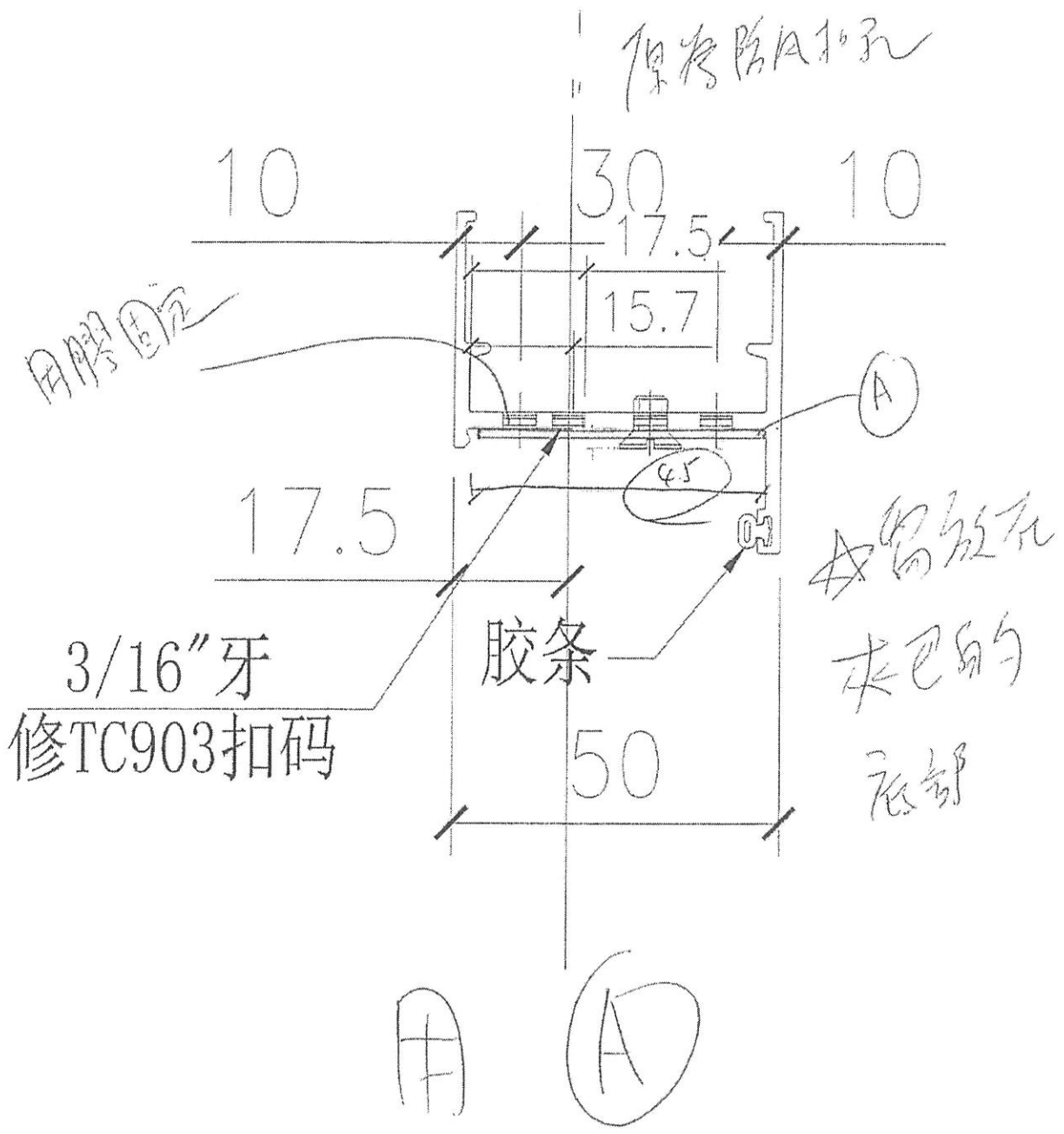

富柜

P10
 (18) (16)

(原为来巴孔)

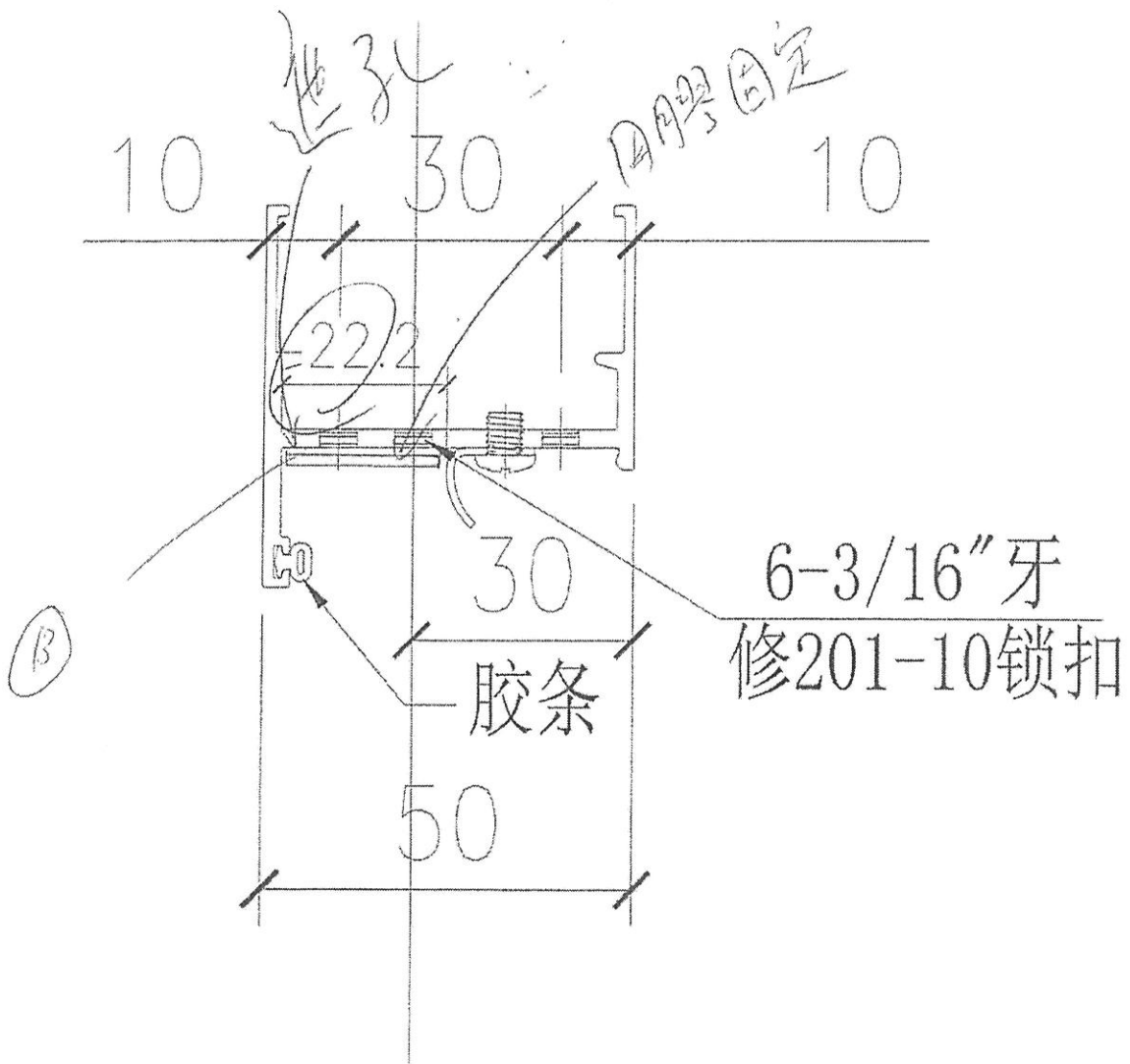

富推

p 11
(17)
(16)

From: "Ginny CHAU [RLPHK]" <ginnychau@rlphk.com>
To: "P19084@rlphk.com" <P19084@rlphk.com>,
"Marina TONG [RLPHK]"
<marinatong@rlphk.com>,
"Ginny CHAU [RLPHK]" <ginnychau@rlphk.com>,
"Jun. Tsui@gammonconstruction.com" <Jun. Tsui@gammonconstruction.com>,
"Brian. Ng@gammonconstruction.com" <Brian. Ng@gammonconstruction.com>,
"j3931@gammonconstruction.com" <j3931@gammonconstruction.com>,
"KaHei. Wong@gammonconstruction.com" <KaHei. Wong@gammonconstruction.com>,
"Woody. Wong@gammonconstruction.com" <Woody. Wong@gammonconstruction.com>,
"Donny. Lo@gammonconstruction.com" <Donny. Lo@gammonconstruction.com>,
" Andy
Chan Yan Wai'" <andywchan@sino.com>,
"Kenneth Leung'" <kennethleung@sino.com>,
"Herbert Thung'" <herbertthung@sino.com>,
"Terry Wan - Sino (facade)"
<terrywan@sino.com>
Copies to: "ant. ysy. midi@gmail.com" <ant. ysy. midi@gmail.com>,
"jason. lcs. midi@gmail.com" <jason. lcs. midi@gmail.com>,
"bernard. lhf. midi@gmail.com" <bernard. lhf. midi@gmail.com>,
"Florence CHEUNG
[RLPHK]" <florencecheung@rlphk.com>
Subject: LP11- Precast aluminium window
Date sent: Tue, 28 Jun 2022 08:59:42 +0000

Dear Jason (Midi),

As per discussion at External Wall Progress Meeting on Monday (27/6/22), we realise the precast windows (T1B-D/B-1, T2B-D/B-1 and T3B-D/B-1), which are under fabrication, are opening towards the wall and pipes side. No indication of opening direction was marked on the part plan in shop drawing SD/A/072 (rev.4) and elevation is missing for each window type. As per coordination meeting discussion between October to December 2021, we, Sino, WSP & GECCL were coordinating to relocate the external pipes away from the window opening swing to provide better vision from bathroom, which make it impossible for the flat purchaser to open the window towards the wall. Please report the status of window T1B-D/B-1, T2B-D/B-1 and T3B-D/B-1.

From: Andy Chan Yan Wai <andywchan@sino.com>
 To: "midi@midiltd.com.hk" <midi@midiltd.com.hk>, "Jun.Tsui@gammonconstruction.c...
 Subject: Date sent:
 Fri, 12 Aug 2022 13: 25:22 +0000
 Copies to: "ant.ysy.midi@gmail.com" <ant.ysy.midi@gmail.com>, "jason.lcs.midi@gmail.com"...

Dear Jason,

→ 已備認修改方向知會

We have in principal no adverse comment to the remedial details of facade window.
 Please recitfy the workmanship of remedial details with painting for our further review.

B. Regards,
 Andy

寄件者: midi@midiltd.com.hk <midi@midiltd.com.hk>
 寄件日期: 2022年8月12日 17:12
 收件者: Jun.Tsui@gammonconstruction.com <Jun.Tsui@gammonconstruction.com>;
 Brian.Ng@gammonconstruction.com <Brian.Ng@gammonconstruction.com>;
 j3931@gammonconstruction.com <j3931@gammonconstruction.com>;
 KaHei.Wong@gammonconstruction.com <KaHei.Wong@gammonconstruction.com>;
 Woody.Wong@gammonconstruction.com <Woody.Wong@gammonconstruction.com>; Donny
 Chi Yung Lo <danny.lo@gammonconstruction.com>; P19084@rlphk.com <P19084@rlphk.com>;
 Marina TONG [RLPHK] <marinatong@rlphk.com>; Ginny Chau <ginnychau@rlphk.com>; Andy
 Chan Yan Wai <andywchan@sino.com>
 副本: ant.ysy.midi@gmail.com <ant.ysy.midi@gmail.com>; jason.lcs.midi@gmail.com
 <jason.lcs.midi@gmail.com>; bernard.lhf.midi@gmail.com <bernard.lhf.midi@gmail.com>
 主旨: LP11- CW- (T1-3) B-D bath 佛沙窗改方向

CAUTION: This email is originated from external party. DO NOT CLICK any links or open attachments unless you recognize the sender and know the content is safe.

Dear Andy , Brian

有關 佛沙窗改方向 T1-B-D,T2B-D, T3B-D bath (B-1) 改方向

1. 現場已做樣板改方向後 封孔。請查看外觀是否可以接受。實際樣板現存放在學校寫字樓會議室

2. 另附上早前視象統計的廠內成品報告。

請發出AI 確認需要改方向。

下星期將會安排出貨佛沙窗。請儘快確認。

謝謝

源

MIDI Aluminium Fabricator Ltd., Tel:(852) 2348 9211, Fax:(852) 2772 7666

Disclaimer: The information contained in this e-mail is confidential and is intendedsolely for the addressee. If you are not the intended recipient, please notify the sender immediately and delete this e-mail from your system. Any unauthorised use, disclosure, copying, printing, forwarding or dissemination of any part of this information is prohibited. MIDI does not accept responsibility for the content of

p 13

midi@midiltd.com.hk

From: j858@midiltd.com.hk <j858@midiltd.com.hk>
To: Jun.Tsui@gammonconstruction.com, Brian.Ng@gammonconstruction.com,
j3931@gammonconstruction.com, KaHei.Wong@gammonconstruction.com,
Woody.Wong@gammonconstruction.com, Donny.Lo@gammonconstruction.com,
Terry.KT.Leung@gammonconstruction.com, Edward.Chiang@gammonconstruction.com,
Eunice.Tang@gammonconstruction.com, rss19084mw@rlphk.com,
P19084@rlp.asia, marinatong@rlp.asia,
ginnychau@rlp.asia, wallaceng@rlp.asia,
andywchan@sino.com, terrywan@sino.com,
simonspleung@sino.com, kennethleung@sino.com,
stephenchow@sino.com
Subject: LP11- CW RFI 佛沙窗的最後開窗方向 - B座/D單位 Reminder
Copies to: ant.y.sy.midi@gmail.com, jason.lcs.midi@gmail.com
Date sent: Tue, 14 Feb 2023 16:58:12 +0800

Dear Andy , Marina, Brian

RFI 佛沙窗的最後開窗方向B座/D單位

附上佛沙窗的最後開窗方向，
因應早前Comment 修改了B座/D單位 Bath Window 開窗方向。

現場已做樣板改方向窗玉和加速醜片。已確認見電郵。

因應此修改涉及Abortive (2022.07.5 已Video 點數)和 現場的修改窗玉和加速醜片。

請發出A.I cover 上述事項和 最後開窗方向。

謝謝

源

Attachments: T:\Jobs\J-858\7 Email & Letter\Email\to Gammon\20230214 RFI AI precast window B-D swing direct\20230214 precast window B-D swing direct.pdf



工程指示 / 要求簡箋(E.I.)

指示編號：EI / 4395 / 22

修改版次：0

工程編號：J - 858

工程名稱：將軍澳日出康城 11

工程項目：佛沙窗 大貨 (T1-T3) 改 T1B-D, T2B-D, T3B-D 改方向

以此為準

收件人：生統

發件人：Ant Yeung

日期：01/09/2022

要求提供 / 確認 事項：

- | | | |
|------------------------------------|-------------------------------------|-------------------------------|
| <input type="checkbox"/> 初步鋁料 B.M. | <input type="checkbox"/> 加工拆圖，然後生產 | <input type="checkbox"/> 尺寸表 |
| <input type="checkbox"/> 正式鋁料 B.M. | <input type="checkbox"/> 技術上資料 / 指示 | <input type="checkbox"/> 報價 |
| <input type="checkbox"/> 配件 B.M. | <input type="checkbox"/> 樣辦或貨品說明書 | <input type="checkbox"/> 分判合約 |

內容：

0 版：附上 T1B-D, T2B-D, T3B-D 的改方向後的加工圖，

廠需改 窗玉方向

1. 拆窗玉

2. 改窗框配件(扣碼，扇撐，夾巴孔)

用膠固定

3. 用鋁片遮醜(見附加工圖)，按現場已做樣板

(丁頂底孔，用平頭螺絲，底叫膠才)
扇撐 42

4. 新做窗玉和玻璃線

5. 重新安窗玉

梅：請特此記錄 廠改總數量，改窗玉，改框

梅：請統計訂窗玉鋁料、玻璃線 支數

已出地盆，需要地盆加上。遮醜片

請在 2022.09.05 前完成上列要求。

附：1 頁

以上項目為：

- 原合約工程包 原合約工程加 / 減賬 新工程報價

原因：-

分發東莞各部門：

- | | | | |
|---|--|---|---|
| <input checked="" type="checkbox"/> 生產技術總監 <input type="checkbox"/> 連附件 | <input type="checkbox"/> 技術部 <input type="checkbox"/> 連附件 | <input checked="" type="checkbox"/> 生產部 <input type="checkbox"/> 連附件 | <input type="checkbox"/> 機械設計部 <input type="checkbox"/> 連附件 |
| <input type="checkbox"/> 採購部 <input type="checkbox"/> 連附件 | <input checked="" type="checkbox"/> 生產統籌部 <input type="checkbox"/> 連附件 | <input checked="" type="checkbox"/> 小羅 & 清 <input type="checkbox"/> 連附件 | |
| <input checked="" type="checkbox"/> 質檢部 <input type="checkbox"/> 連附件 | <input type="checkbox"/> 會計部 <input type="checkbox"/> 連附件 | <input type="checkbox"/> 報關組 <input type="checkbox"/> 連附件 | <input type="checkbox"/> 其他 <input type="checkbox"/> 連附件 |

分發其他分判：

- 水洪 連附件

分發香港各部門：

- | | | | |
|---|--|---|--|
| <input type="checkbox"/> 行政部 <input type="checkbox"/> 連附件 | <input type="checkbox"/> 會計部 <input type="checkbox"/> 連附件 | <input type="checkbox"/> 統籌部 <input type="checkbox"/> 連附件 | <input checked="" type="checkbox"/> 工程部地盤科文 <input type="checkbox"/> 連附件 |
| <input type="checkbox"/> 採購部 <input type="checkbox"/> 連附件 | <input type="checkbox"/> QS 部 <input type="checkbox"/> 連附件 | <input type="checkbox"/> 維修部 <input type="checkbox"/> 連附件 | <input type="checkbox"/> 其他 <input type="checkbox"/> 連附件 |

梅子仁

傳遞編號：

發件人簽署：L

HK 1493 / 22

項目經理簽署：K.P.A

 美特铝质 有限公司 MIDI Aluminium Fabricator Ltd.	工程號	J858	拆圖	SHAW	2022.02.15
	地盤	康城1期	復核		
名稱	50佛沙窗	顏色	批准		

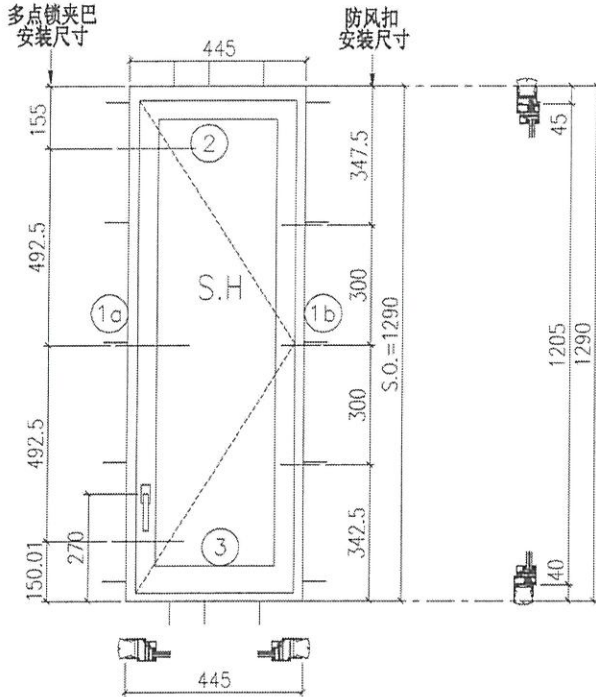

- 注:
- 1) 生窗底料需開15mm去水缺口2处;
 - 2) 窗玉搭位6mm;
 - 3) 滴水線比窗玉每頭長1mm;
 - 4) TH窗需裝3組TC903扣碼;
 - 5) 用東城產2021-A12"扇撐;
 - 6) 安裝201-10多点锁夹巴3个;
 - 7) 框橫料兩端需切1x2mm切口打磨;
 - 8) 摩尔16个;

序号	料号	名称	出荷	长度(mm)	支/幅	加工说明
1a	X86157	边企料		1290	1	X86157-03L
1b	X86157	边企料		1290	1	X86157-02R
2	X86161	生顶横(空腔)	避位	387	1	X86161-01RB
3	X86158	生底横	避位	379	1	X86158-01RA

窗玉用料

序号	料号	名称	出荷	长度(mm)	支/幅	加工说明
1a	X86163	窗玉企	45° 斜口	1205	1	X86163-02B
1b	X86163	窗玉企	45° 斜口	1205	1	X86163-03LA
2a	X86163	窗玉横	45° 斜口	385	1	X86163-01LB
2b	X86163	窗玉横	45° 斜口	385	1	X86163-01RB
3a	X86171	窗玉玻璃线企	直口	1141	1	X86171-02D
3b	X86171	窗玉玻璃线企	直口	1141	1	X86171-01B
4a	X86171	窗玉玻璃线横	直口	289	1	X86171-02A
4b	X86171	窗玉玻璃线横	直口	289	1	X86171-02A
5a	X86153	撞角码	直口	45	1	J858-LM01L
5b	X86153	撞角码	直口	45	1	J858-LM01R
5c	X86153	撞角码	直口	45	2	J858-LM01
6	-	15x13x3铝角	直口	140	8	J858-LM04
7	X86154	拉巴用压板1	直口	80	3	J858-LM05
8	X86155	拉巴用压板2	直口	15	6	J858-LM06
9	X86237	14x3拉巴	直口	120	1	J858-LM07D
10	X86237	14x3拉巴	直口	865	1	J858-LM07H

加工细则

顶留	-	mm
底留	-	mm
企料底部开避位		mm
底横料防水巴锯去		mm
水线孔在企料	顶	底
按装扣码	-	
多点锁夹巴型号:	-	
手柄型号:	-	
限位撑型号:		
T窗最大的开度:		
窗玉搭位数:	-	
窗款	宽度	高度
SRH	385	1205
		1 12"

大图版次	宽度	本图版	Rev. 5
		日期	24/08
窗号	宽度(W)	高度(H)	幅数
T1A-E/B-1	445	1290	46
T1B-D/B-1	445	1290	45
T3B-D/B-1	445	1290	49
图号			

 美特铝质有限公司 MIDI Aluminium Fabricator Ltd.	工程號	J858	拆圖	SHAW	2022.02.15
	地盤	康城1期	復核		
名稱	50佛沙窗	顏色	批准		

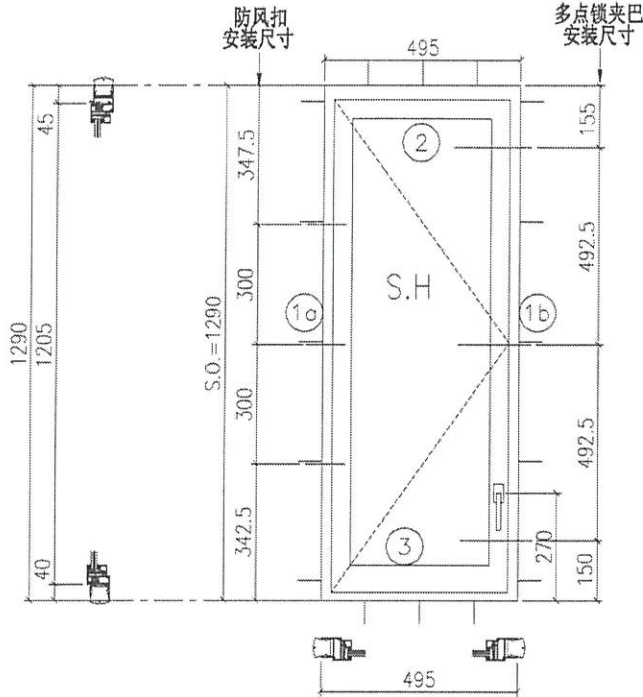

新图

- 注:
- 1) 生窗底料需開15mm去水缺口2处;
 - 2) 窗玉搭位6mm;
 - 3) 滴水線比窗玉每頭長1mm;
 - 4) 1H窗需裝3組TC903扣碼;
 - 5) 用東城產2021-A12"扇撐;
 - 6) 安裝201-10多点锁夹巴3个;
 - 7) 框橫料兩端需切1x2mm切口打磨;
 - 8) 摩尔16个;

参考J858-ST3/SA05详细圖

序号	料号	名称	出荷	长度(mm)	支/幅	加工说明
1a	X86157	边企料		1290	1	X86157-02R
1b	X86157	边企料		1290	1	X86157-03L
2	X86161	生顶横 (空腔)	避位	437	1	X86161-01RC
3	X86158	生底横	避位	429	1	X86158-01RB

窗玉用料

序号	料号	名称	出荷	长度(mm)	支/幅	加工说明
1a	X86163	窗玉企	45° 斜口	1205	1	X86163-02B
1b	X86163	窗玉企	45° 斜口	1205	1	X86163-03LA
2a	X86163	窗玉横	45° 斜口	435	1	X86163-01LC
2b	X86163	窗玉横	45° 斜口	435	1	X86163-01RC
3a	X86171	窗玉玻璃线企	直口	1141	1	X86171-01B
3b	X86171	窗玉玻璃线企	直口	1141	1	X86171-02D
4a	X86171	窗玉玻璃线横	直口	339	1	X86171-02B
4b	X86171	窗玉玻璃线横	直口	339	1	X86171-02B
5a	X86153	撞角码	直口	45	1	J858-LM01L
5b	X86153	撞角码	直口	45	1	J858-LM01R
5c	X86153	撞角码	直口	45	2	J858-LM01
6	-	15x13x3铝角	直口	140	8	J858-LM04
7	X86154	拉巴用压板1	直口	80	3	J858-LM05
8	X86155	拉巴用压板2	直口	15	6	J858-LM06
9	X86237	14x3拉巴	直口	120	1	J858-LM07D
10	X86237	14x3拉巴	直口	865	1	J858-LM07H

加工细列				
顶留	--	mm		
底留	--	mm		
企料底部开避位		mm		
底横料防水巴锯去		mm		
水线孔在企料	顶	底		
按装扣码		--		
多点锁夹巴型号:		--		
手柄型号:		--		
限位撑型号:		--		
T窗最大的开度:		--		
窗玉搭位数:		--		
窗款	宽度	高度	隻/幅	撑长
SRH	435	1205	1	14"

大图版次	宽度	本图版	-	
		日期	-	
窗号	宽度(W)	高度(H)	幅数	楼层数
T2B-D/B-1	495	1290	49	
图号				