

工程指示 / 要求簡箋(E.I.)

工程指示編號：EI / 5710 / 23

修改版次： A

工程編號： J - 858

工程名稱：將軍澳日出康城 11

工程項目：幕牆 廠用配件 香檳金色膠墊 (放行大貨)

收件人：生統 / 楊榮輝 / Maggie 發件人： Ant Yeung

日期：03/03/2023

要求提供 / 確認 事項：

- | | | |
|------------------------------------|-------------------------------------|-------------------------------|
| <input type="checkbox"/> 初步鋁料 B.M. | <input type="checkbox"/> 加工拆圖，然後生產 | <input type="checkbox"/> 尺寸表 |
| <input type="checkbox"/> 正式鋁料 B.M. | <input type="checkbox"/> 技術上資料 / 指示 | <input type="checkbox"/> 報價 |
| <input type="checkbox"/> 配件 B.M. | <input type="checkbox"/> 樣辦或貨品說明書 | <input type="checkbox"/> 分判合約 |

內容：

A 版: 現放行大貨，訂 16500 粒。已收到樣板，QC 已覆顏色 OK，附相片

因應生窗欄河玻璃為使用香檳金色膠。欄河玻璃注膠後，黑色膠墊塊會露出不同顏色

請訂購和香檳金色 791 膠 類似的顏色的膠墊塊

9x6mm (L=50) EPDM 硬度 65-75 度，

先訂 20 粒，試樣板後，再訂大貨。

樣板測試後，王良：請再給報告

請在 2023.02.15 前完成上列要求。謝謝!

03

附： 頁

- 原合約工程包 原合約工程加 / 減賬 新工程報價

分發東莞各部門：

- () 生產技術總監 連附件 (✓) 技術部 連附件 () 生產部 連附件 () 機械設計部 連附件
 () 採購部 連附件 (✓) 生產統籌部 連附件 (✓) 小羅&清 連附件
 (✓) 質檢部 連附件 () 會計部 連附件 () 報關組 連附件 (✓) 其他水洪，輝哥 連附件

分發香港各部門：

- () 行政部 連附件 () 會計部 連附件 () 統籌部 連附件 () 工程部地盤科文 _____ 連附件
 (✓) 採購部 連附件 () QS 部 連附件 () 維修部 連附件 () 其他 _____ 連附件

傳遞編號：

HK 0375 / 23

發件人簽署： 

項目經理簽署： 

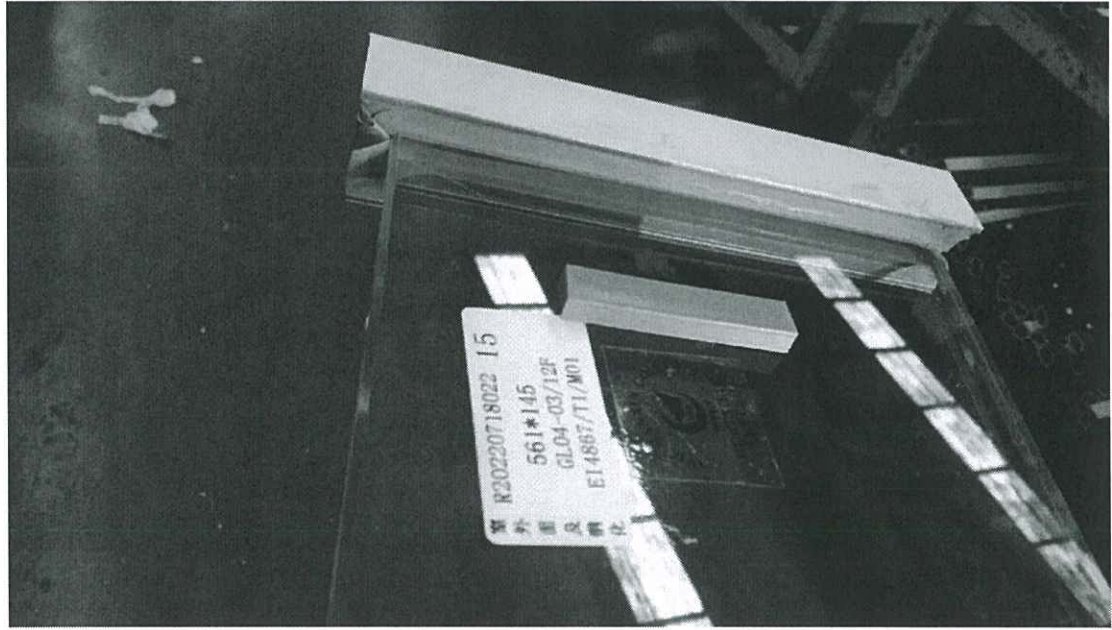
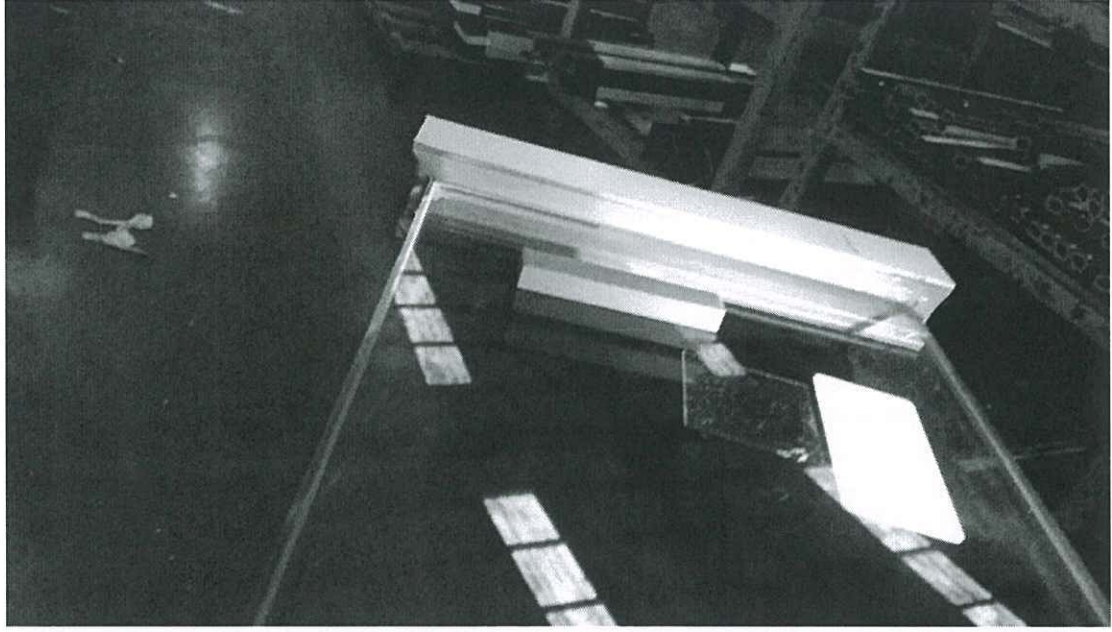

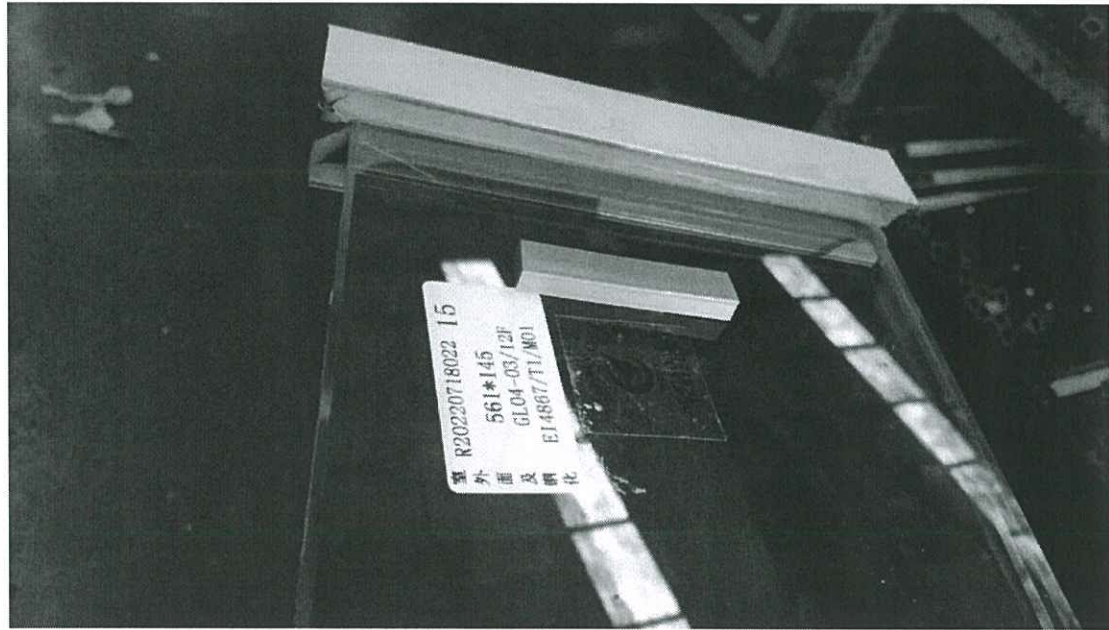
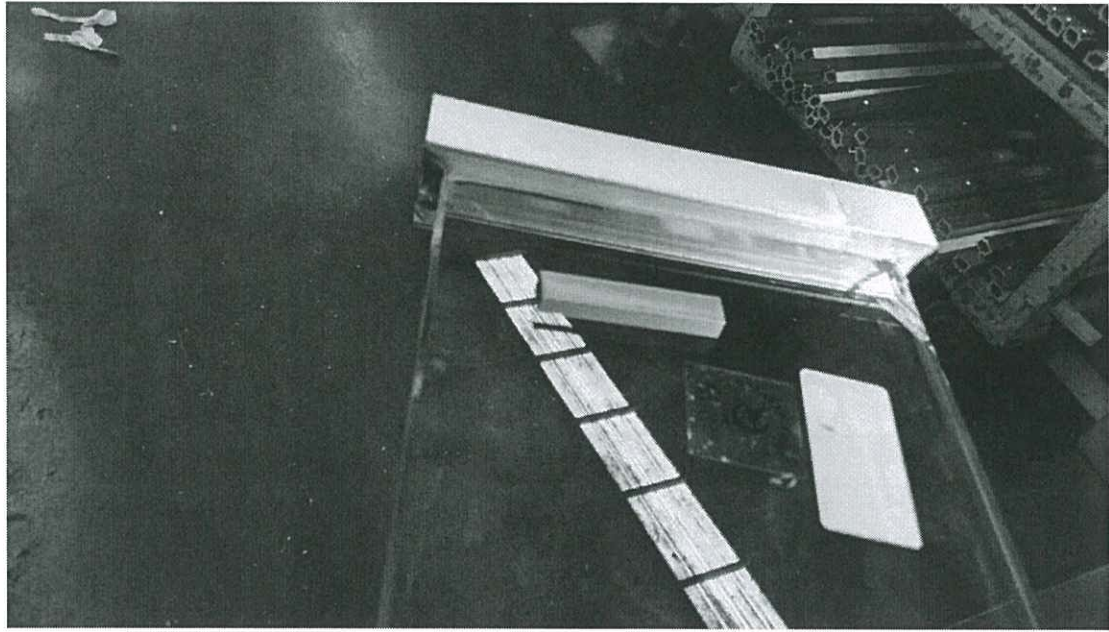

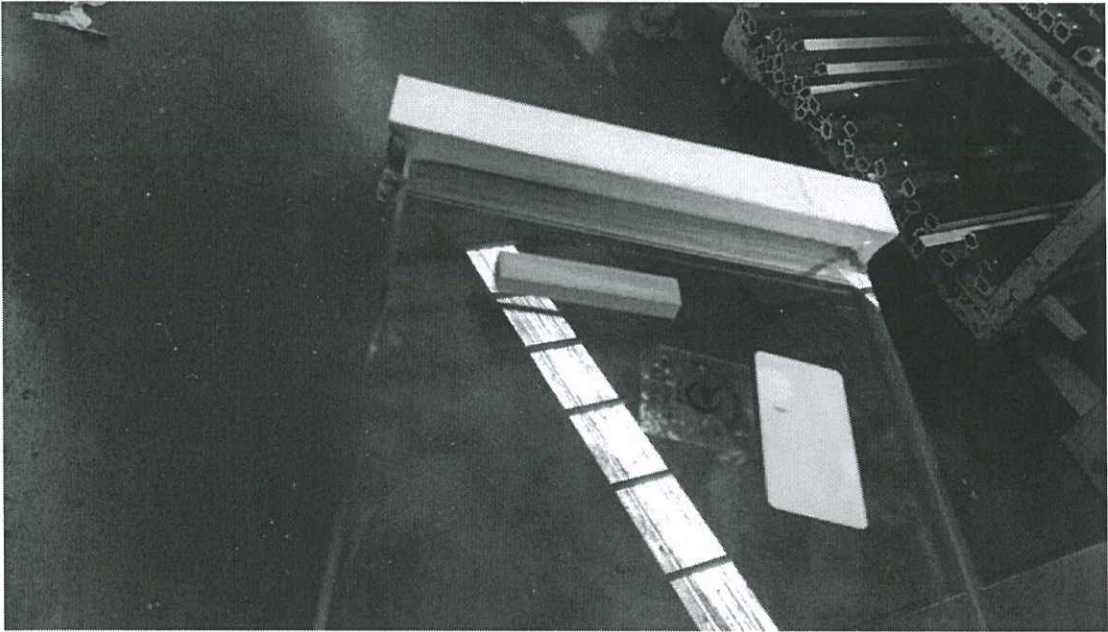
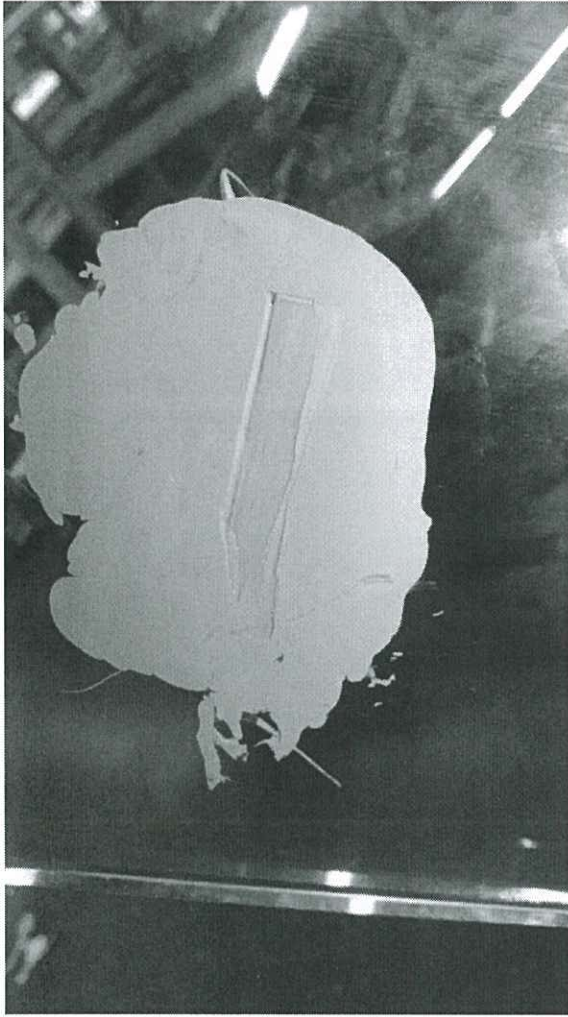

美特鋁質有限公司 MIDI Aluminium Fabricator Ltd.		工程號: J-858	計算: shaw	日期: 2023-02-10	送呈:
廠用配件B.M.表(标准层总表)		地盤名稱: 康城11期	核對:	日期:	副本:
BM編號: A/C Code: EI4847 J 2023/2/10		項目類別: 单元幕墙(标准层)	批准:	日期:	
此BM依據20220530收施工圖大樣計算					

序號	修改標示	配件圖號	物料編號	配件名稱	顏色	實用	後備	總數	單位	備注
51		J851-JT09	材質及硬度見加工圖	边料及转角玉料	黑色	10291	209	10500	米	
52		J851-JT10	材質及硬度見加工圖	水槽料及企料胶条	黑色	7700	200	7900	米	
52	J 新增	J851-JT10	材質及硬度見加工圖	水槽料及企料胶条	黑色	35146	354	35500	米	
53		J858-JT02	材質及硬度見加工圖	橫室外盖胶条	黑色	34230	770	35000	米	
54		J858-JT01	材質及硬度見加工圖	水槽料室外挡水胶条	黑色	7075	125	7200	米	
55		XPL01		标准位护栏胶盖	香槟金	7544	256	7800	只	
56		XPL05A		转角护栏胶盖	香槟金	280	20	300	只	如图
57		XPL05B		转角护栏胶盖	香槟金	184	16	200	只	相反
58				四寸保護膠紙	白色	9500		9500	卷	23m/卷
59				三寸保護膠紙	白色	8500		8500	卷	23m/卷
60				二寸保護膠紙	白色	5000		5000	卷	23m/卷
61				一寸保護膠紙	白色	5000		5000	卷	23m/卷
62				泡泡膠紙		100		100	卷	1mx100m/卷
63				透明膠紙		230		230	卷	45m/卷, 配泡泡膠紙包裝用
64				皺紋膠紙		7000		7000	卷	20m/卷
65				靜電膠紙		180		180	卷	1.25x200m/卷
66				雙面貼8(高)*6(寬)	黑色	75972	1028	77000	米	
67		材質: EPDM		36x8mm厚墊塊(L=200mm)	黑色	23036	464	23500	塊	生窗與見光梗窗玻璃底1/4處 硬度80°~90°
68		材質: EPDM		14x8mm厚墊塊(L=200mm)	黑色	12892	208	13100	塊	12厚玻璃底1/4處 硬度80°~90°
69		材質: EPDM		22x7x22mm厚墊塊	黑色	8008	192	8200	塊	护栏玻璃底, 硬度80°~90°
70		材質: EPDM		9x6mm厚墊塊 (L=50mm)	黑色	16016	484	16500	塊	护栏玻璃, 硬度65°~75°

共計 6 頁

第 6 頁

共 6 頁

失訂 20 粒

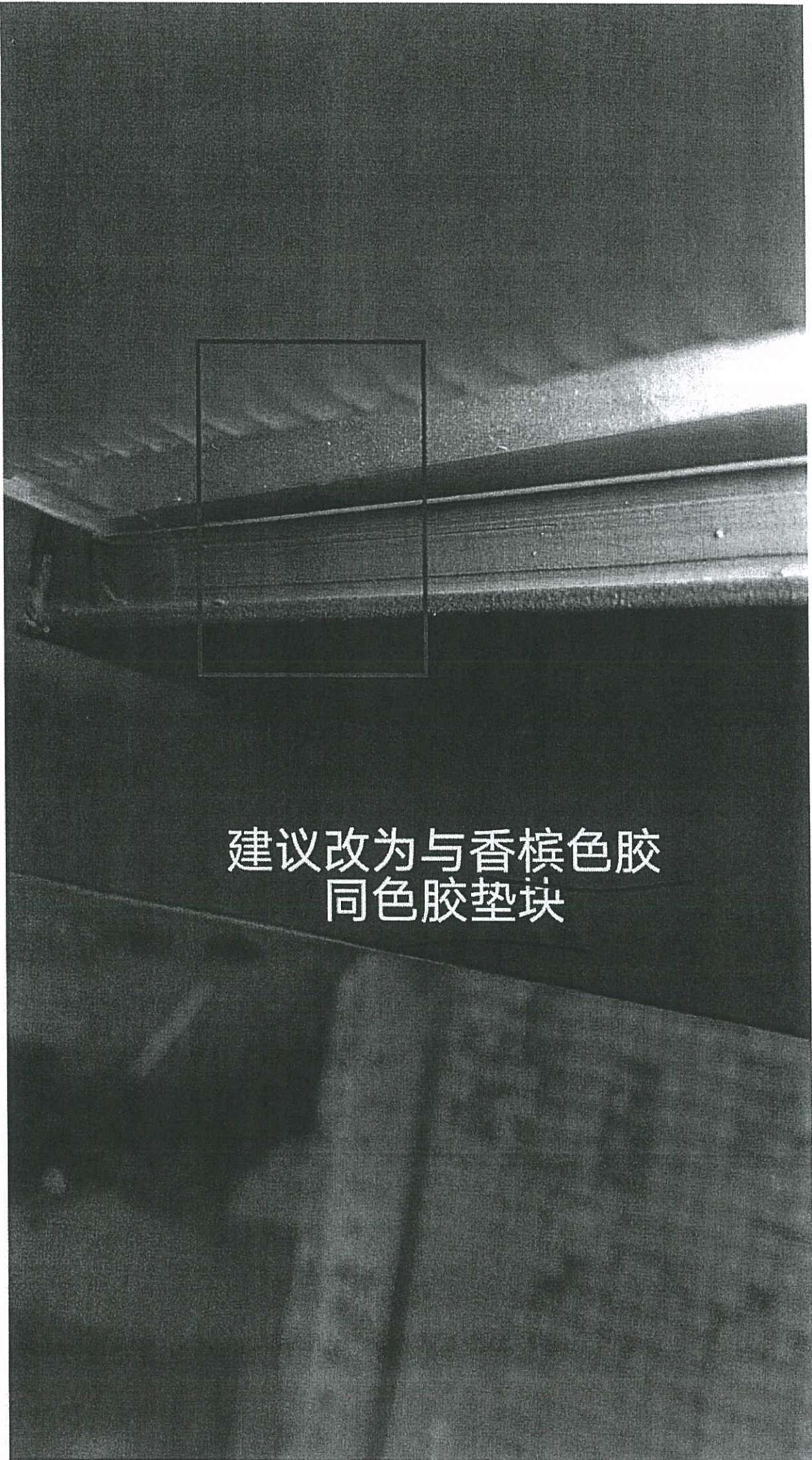

建议改为与香槟色胶
同色胶垫块

— 有页可以出吗

週一 下午3:14



王良

週一 下午3:19



王良

@Jason Leung @JACKY PANG, 厂经过多次测试安
 全栏玻璃与胶垫块组合,
 1、将垫块塞到最底。2、
 改用灰色胶垫块。3、将室
 外胶垫先放入并挤胶包围,
 安放玻璃, 另一边胶垫塞
 入。均能人人侧约60度角
 可见。

王良:

仍会
 可见光

< J858 康城11期 鋁廠(33) ...

地盤收貨標準是打膠後, 現場室內目視要看不到這粒墊底膠為原則。必要時打膠採用刮膠方案。

王良: @Jason Leung @JACKY PANG, 厂经过多次测试安全栏...

週一 下午3:40

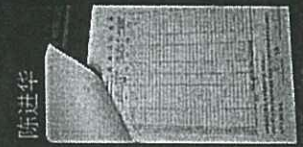

陈进华

JACKY PANG

此墊塊膠粒不應用黑色? 正常應用玻璃膠相同的顏色是嗎???(因此膠粒會被人目視見到的)

週一 下午3:46

