



## 工程指示 / 要求簡箋(E.I.)

工程指示編號 : EI / 5706 / 23

修改版次 :

工程編號 : J - 858

工程名稱 : 將軍澳日出康城 11

工程項目 : 幕牆 拆圖修改 水槽膠條靠室內用 JT10

收件人 : 生統 / 水洪

發件人 : Ant Yeung

日期 : 10/02/2023

□要求提供 / □確認 事項 :

- |               |                |          |
|---------------|----------------|----------|
| ( ) 初步鋁料 B.M. | ( ) 加工拆圖, 然後生產 | ( ) 尺寸表  |
| ( ) 正式鋁料 B.M. | ( ) 技術上資料 / 指示 | ( ) 報價   |
| ( ) 配件 B.M.   | ( ) 樣辦或貨品說明書   | ( ) 分判合約 |

內容 :

因應地盆顧問現場 comment。地盆已試裝, 水槽料靠室內, 需使用 Jt10。拆圖部, : 請修改鋁料加工圖和膠條位置圖。生統: 請留意水槽料靠室內, 須需使用 Jt10。請在 2023.02.11 前完成上列要求。

附: 頁

□ 原合約工程包

□ 原合約工程加 / 減賬

□ 新工程報價

分發東莞各部門 :

- |            |      |           |      |          |      |           |         |
|------------|------|-----------|------|----------|------|-----------|---------|
| ( ) 生產技術總監 | □連附件 | (✓) 技術部   | ☑連附件 | ( ) 生產部  | □連附件 | ( ) 機械設計部 | □連附件    |
| ( ) 採購部    | □連附件 | (✓) 生產統籌部 | ☑連附件 | (✓) 小羅&清 | ☑連附件 |           |         |
| ( ) 質檢部    | □連附件 | ( ) 會計部   | □連附件 | ( ) 報關組  | □連附件 | (✓) 其他    | 水洪 ☑連附件 |

分發香港各部門 :

- |         |      |          |      |         |      |                |      |
|---------|------|----------|------|---------|------|----------------|------|
| ( ) 行政部 | □連附件 | ( ) 會計部  | □連附件 | ( ) 統籌部 | □連附件 | ( ) 工程部地盤科文 積哥 | □連附件 |
| ( ) 採購部 | □連附件 | ( ) QS 部 | □連附件 | ( ) 維修部 | □連附件 | ( ) 其他         | □連附件 |

傳遞編號 :

發件人簽署 :

HK 201 / 23

項目經理簽署 :

# J858单元幕墙胶条位置图

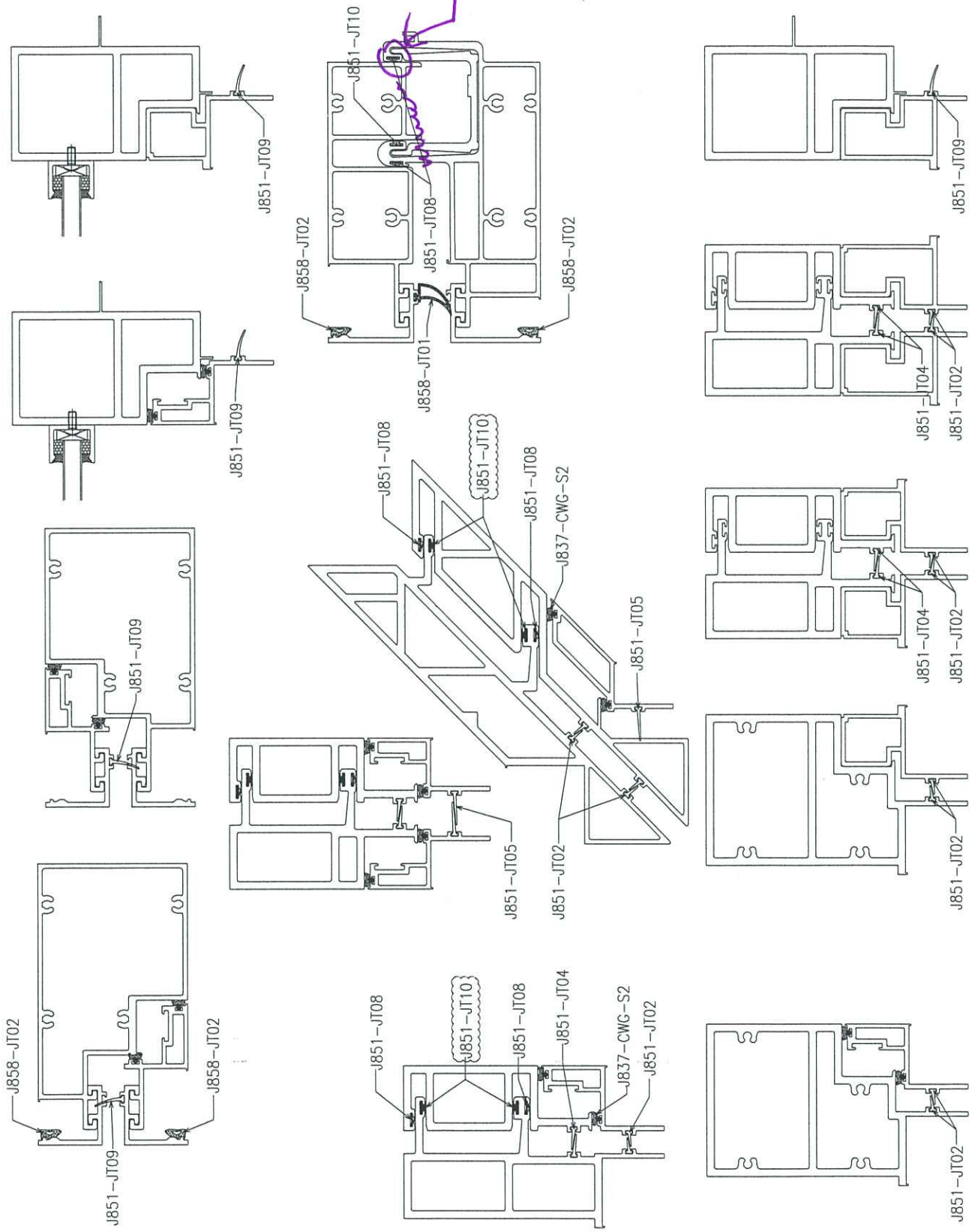



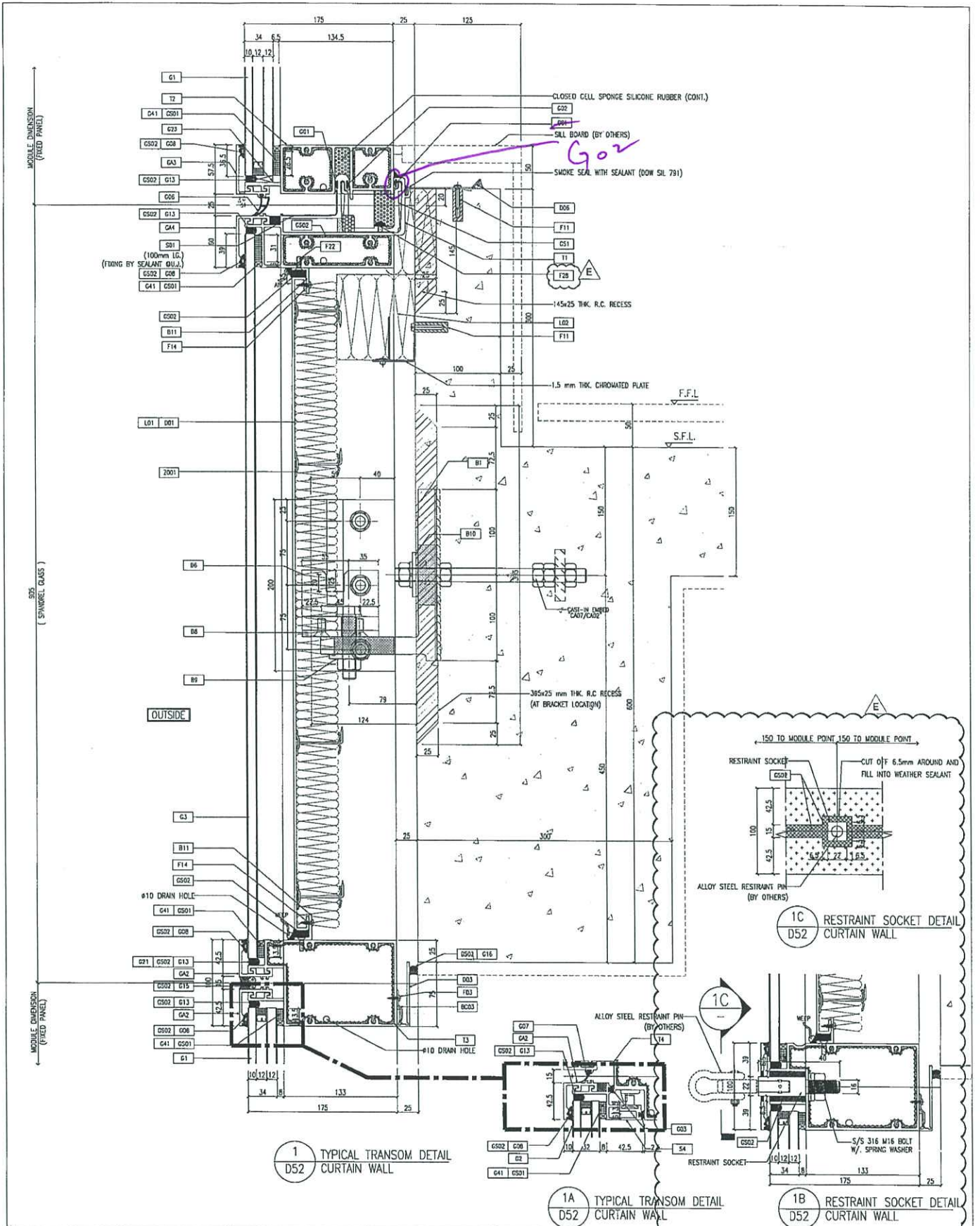

1 TYPICAL TRANSOM DETAIL  
D52 CURTAIN WALL

1A TYPICAL TRANSOM DETAIL  
D52 CURTAIN WALL

1B RESTRAINT SOCKET DETAIL  
D52 CURTAIN WALL

1C RESTRAINT SOCKET DETAIL  
D52 CURTAIN WALL

<p><b>REVISIONS</b></p> <table border="1"> <thead> <tr> <th>NO.</th> <th>DATE</th> <th>DESCRIPTION</th> </tr> </thead> <tbody> <tr> <td>1</td> <td>12/09/21</td> <td>ISSUED AS PER COMMENTS</td> </tr> <tr> <td>2</td> <td>07/04/22</td> <td>REVISED AS PER COMMENTS</td> </tr> <tr> <td>3</td> <td>07/04/22</td> <td>REVISED AS PER COMMENTS</td> </tr> <tr> <td>4</td> <td>12/01/22</td> <td>REVISED AS PER COMMENTS</td> </tr> <tr> <td>5</td> <td>12/01/21</td> <td>REVISED AS PER COMMENTS</td> </tr> </tbody> </table>		NO.	DATE	DESCRIPTION	1	12/09/21	ISSUED AS PER COMMENTS	2	07/04/22	REVISED AS PER COMMENTS	3	07/04/22	REVISED AS PER COMMENTS	4	12/01/22	REVISED AS PER COMMENTS	5	12/01/21	REVISED AS PER COMMENTS	<p><b>PROJECT INFORMATION</b></p> <p>J-858</p> <p>PROJECT: PROPOSED RESIDENTIAL DEVELOPMENT AT NORTH TOWER PHASE 11, LIONS PARK, TEBING KINAN, Q. N.T.</p>		<p><b>CLIENT:</b></p> <p>世和實業有限公司 Sino Land Company Limited</p>	
NO.	DATE	DESCRIPTION																					
1	12/09/21	ISSUED AS PER COMMENTS																					
2	07/04/22	REVISED AS PER COMMENTS																					
3	07/04/22	REVISED AS PER COMMENTS																					
4	12/01/22	REVISED AS PER COMMENTS																					
5	12/01/21	REVISED AS PER COMMENTS																					
<p><b>ARCHITECT:</b></p> <p>Ronald Yu Partners Ronald Yu &amp; Partners (HK) Ltd. 吳宇軒建築師事務所 (香港) 有限公司</p>		<p><b>STRUCTURAL ENGINEER:</b></p> <p>Gammorn AECOM</p>		<p><b>FACE CONSULTANT:</b></p> <p>AECOM</p>																			
<p><b>DATE:</b> 22-01-21</p> <p><b>SCALE:</b> 1:2(A1)</p>		<p><b>PROJECT:</b> PROPOSED RESIDENTIAL DEVELOPMENT AT NORTH TOWER PHASE 11, LIONS PARK, TEBING KINAN, Q. N.T.</p>		<p><b>ARCHITECT:</b> Ronald Yu Partners</p>																			
<p><b>TITLE:</b> TYPICAL MULLION DETAIL FOR CURTAIN WALL</p>		<p><b>DATE:</b> 22-01-21</p> <p><b>SCALE:</b> 1:2(A1)</p>		<p><b>ARCHITECT:</b> Ronald Yu Partners</p>																			
<p><b>DRAWN BY:</b> [Name]</p> <p><b>CHECKED BY:</b> [Name]</p>		<p><b>DATE:</b> 22-01-21</p> <p><b>SCALE:</b> 1:2(A1)</p>		<p><b>ARCHITECT:</b> Ronald Yu Partners</p>																			
<p><b>JOB NO.:</b> J-858</p>		<p><b>DATE:</b> 22-01-21</p> <p><b>SCALE:</b> 1:2(A1)</p>		<p><b>ARCHITECT:</b> Ronald Yu Partners</p>																			
<p><b>PROJECT:</b> PROPOSED RESIDENTIAL DEVELOPMENT AT NORTH TOWER PHASE 11, LIONS PARK, TEBING KINAN, Q. N.T.</p>		<p><b>DATE:</b> 22-01-21</p> <p><b>SCALE:</b> 1:2(A1)</p>		<p><b>ARCHITECT:</b> Ronald Yu Partners</p>																			
<p><b>ARCHITECT:</b> Ronald Yu Partners</p>		<p><b>DATE:</b> 22-01-21</p> <p><b>SCALE:</b> 1:2(A1)</p>		<p><b>ARCHITECT:</b> Ronald Yu Partners</p>																			
<p><b>STRUCTURAL ENGINEER:</b> Gammorn</p>		<p><b>DATE:</b> 22-01-21</p> <p><b>SCALE:</b> 1:2(A1)</p>		<p><b>ARCHITECT:</b> Ronald Yu Partners</p>																			
<p><b>FACE CONSULTANT:</b> AECOM</p>		<p><b>DATE:</b> 22-01-21</p> <p><b>SCALE:</b> 1:2(A1)</p>		<p><b>ARCHITECT:</b> Ronald Yu Partners</p>																			

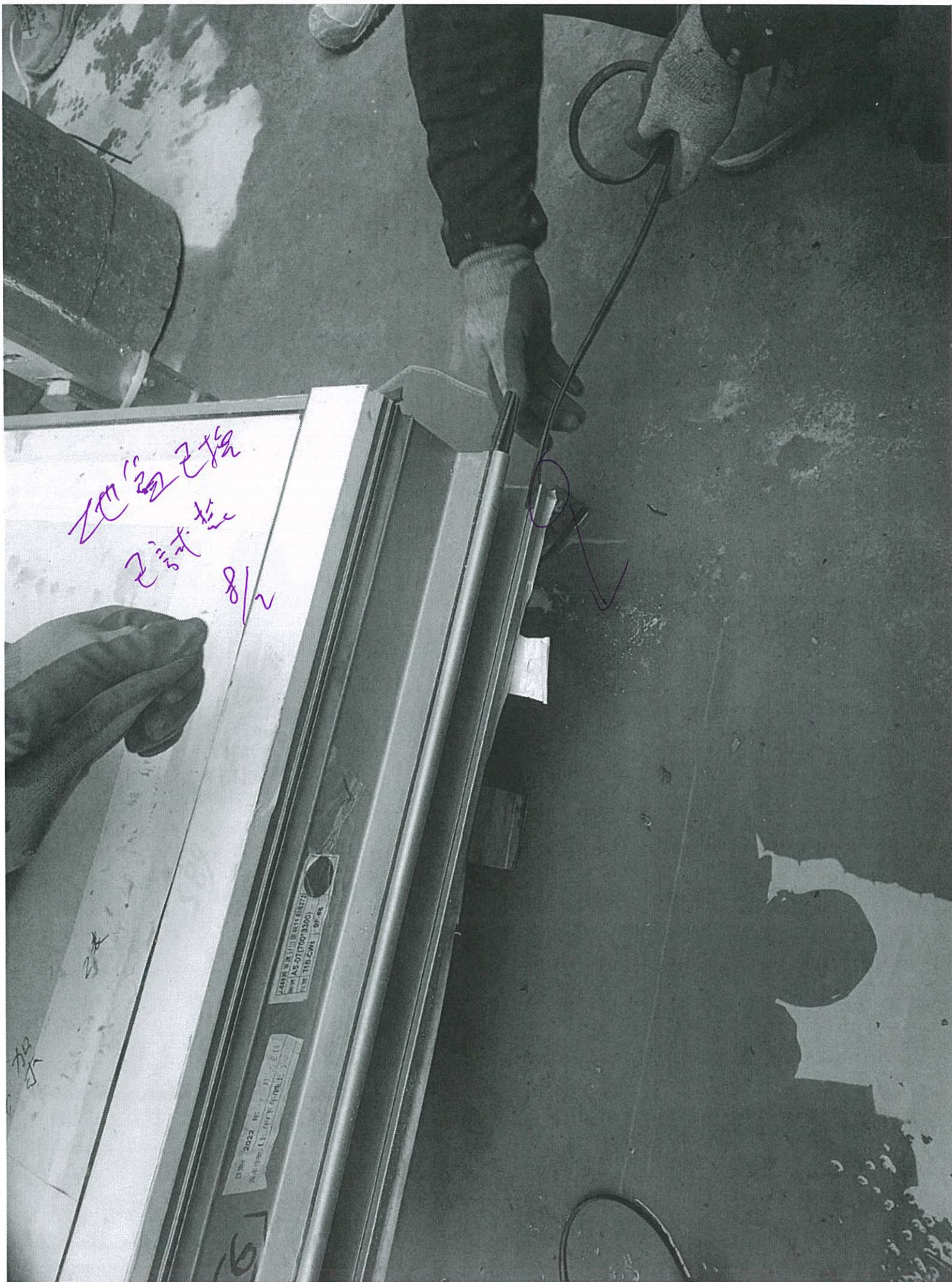

地面已拆  
已拆  
8/2

AS 27 (000'3300)  
111-CM1 8P-46

DATE 2022 01 11 11:21  
A-111001 (1. 000'3300) 3.22

16